

PLANTA BAIXA FINAL CONSTRUÇÃO  
1:75

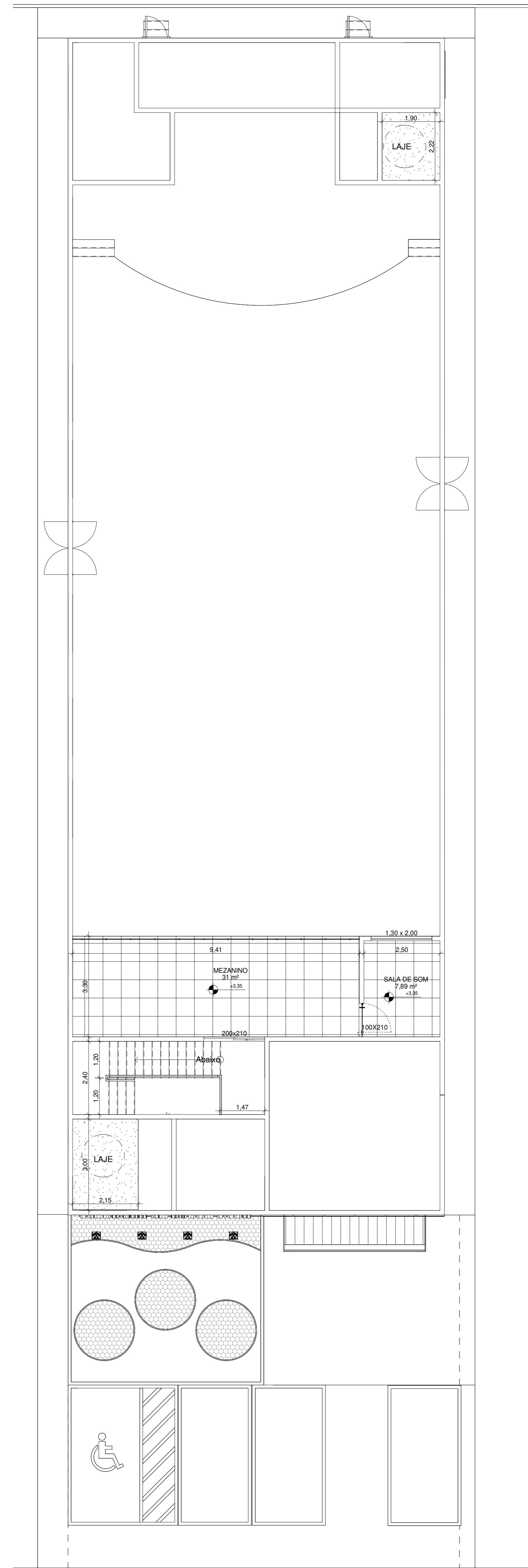

PLANTA PISO SUPERIOR FINAL  
1:75



PERSPECTIVA 1  
1:1



PERSPECTIVA 2 FACHADA  
1:1



PERSPECTIVA 3  
1:1



PERSPECTIVA 4  
1:1

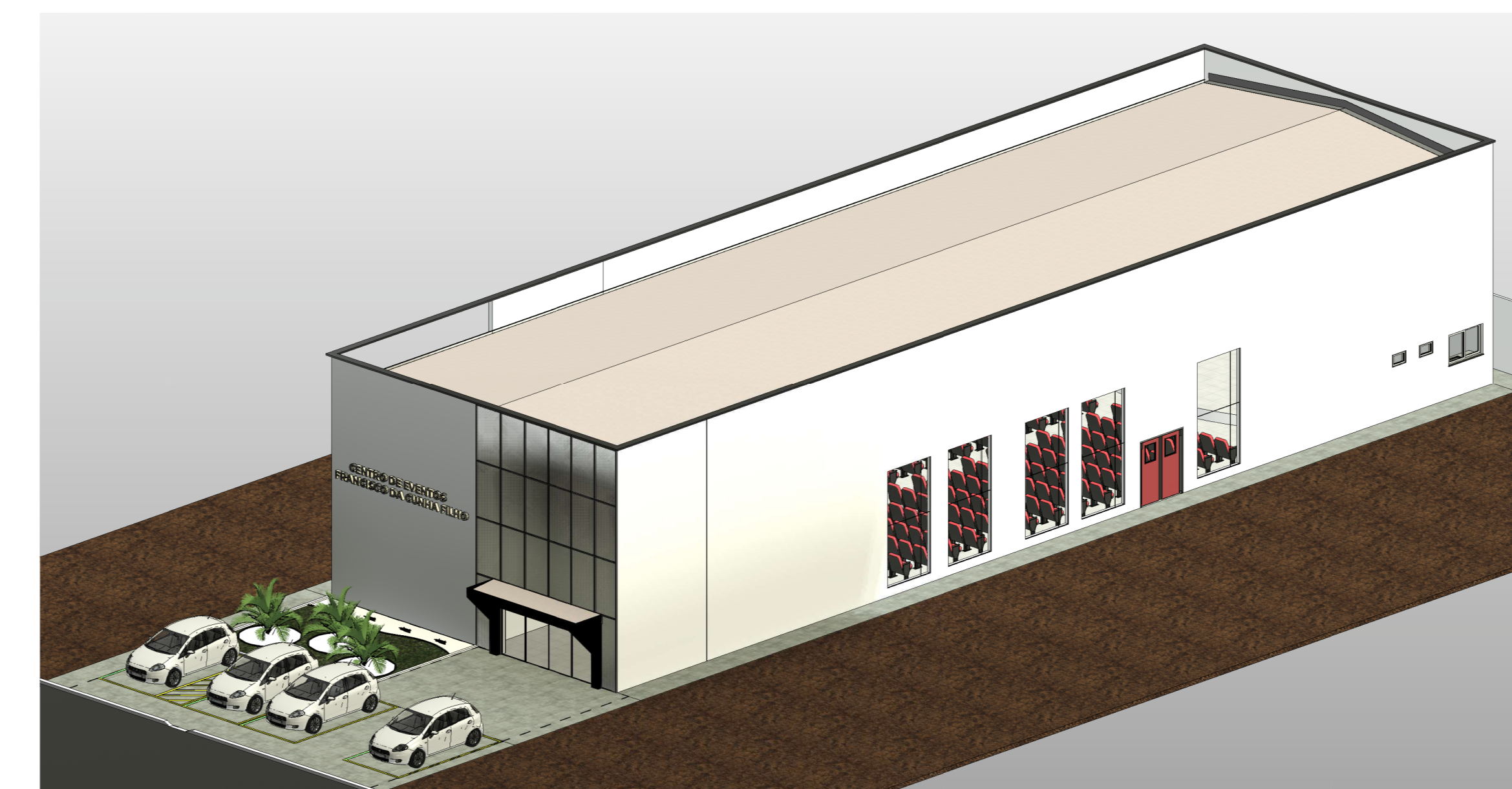

PERSPECTIVA 3D  
1:1

PROJETO DE REFORMA E AMPLIAÇÃO			
		FRANCHA: 02/04 TAMANHO: A0	
		ÁREAS:	
ENDEREÇO: AVENIDA JOÃO MENDES FRAZÃO, CENTRO DE BRASÍLIA DO TOCANTINS-TO		TERRENO: 770,44 m² TAXA DE OCUPAÇÃO: 61,44 %	TAXA DE ÁREA LIVRE: 38,56 %
A CONSTRUIR: 602,92 m²		TOTAL: 477,24 m²	
EXISTENTE: 400,70 m²		TOTAL: 477,24 m²	
PROPRIETÁRIO:	ASS.: _____ PREFEITURA MUNICIPAL DE BRASÍLIA DO TOCANTINS-TO NOME: _____ OBR 17.428.718/9001-07		
AUTOR RESP. TEC.:	ASS.: _____ JUCILEI D. DA SILVA JR. NOME: _____ CREA PI 198/0 TO		
ESCALAS: INDICADAS	DATA: MAIO/2026	CONFERIDO:	DESENHO: EMILIO DALL AGUIRE
CONTEUDO: PLANTA BAIXA FINAL CONSTRUÇÃO, PLANTA PISO SUPERIOR FINAL, PERSPECTIVA 1, 2 E 3, PERSPECTIVA 3D, PERSPECTIVA 3D FACHADA			
BOMBEIRO:	NATURALIZADO:	PREFEITURA:	