

Legenda - Pavimento	
	Alimentador Predial
	Registro bruto gaveta ABNT c/PVC soldável
	Registro de gaveta c/canopla cromada c/PVC soldável

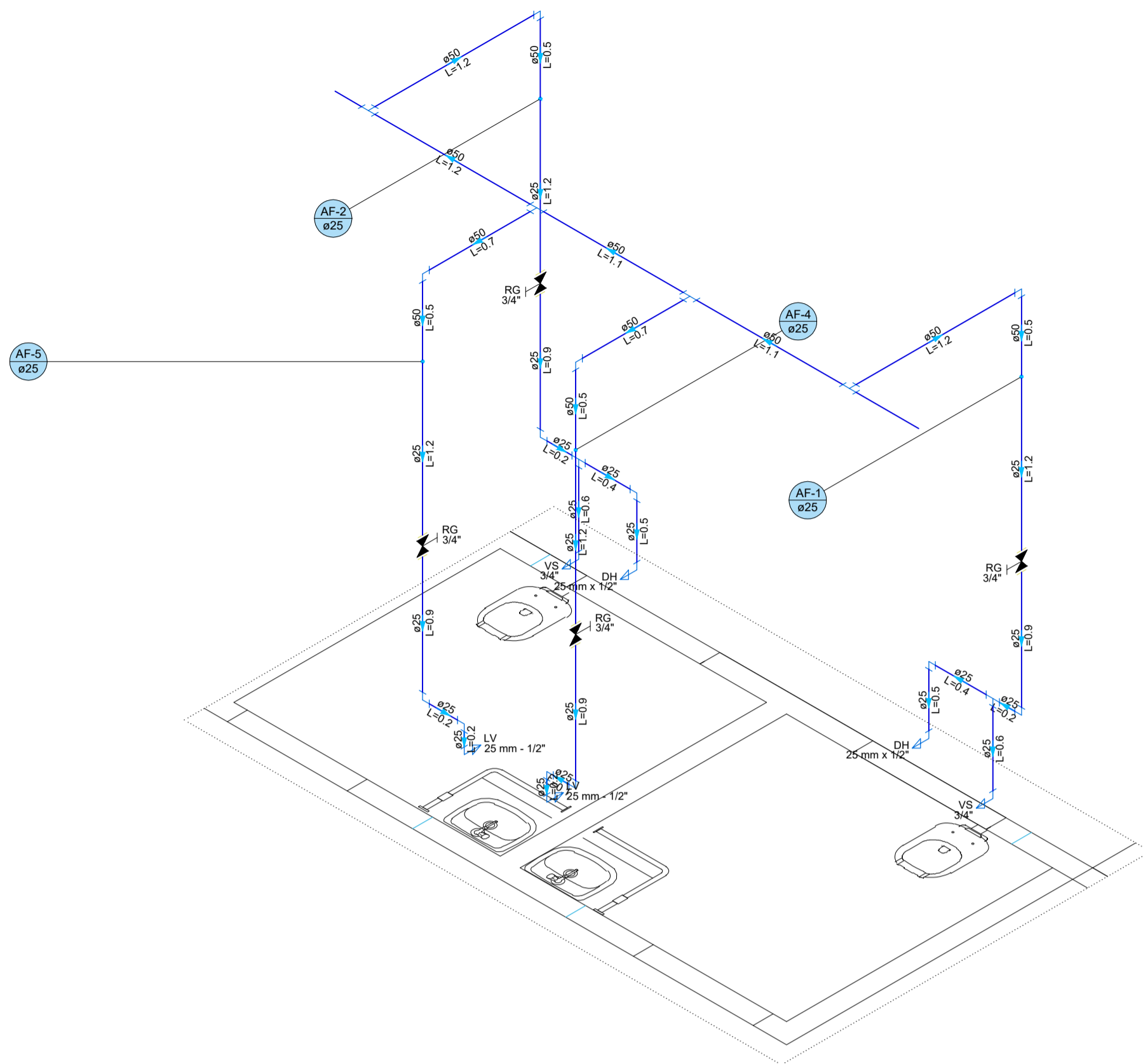

2 DETALHE H1
1:25

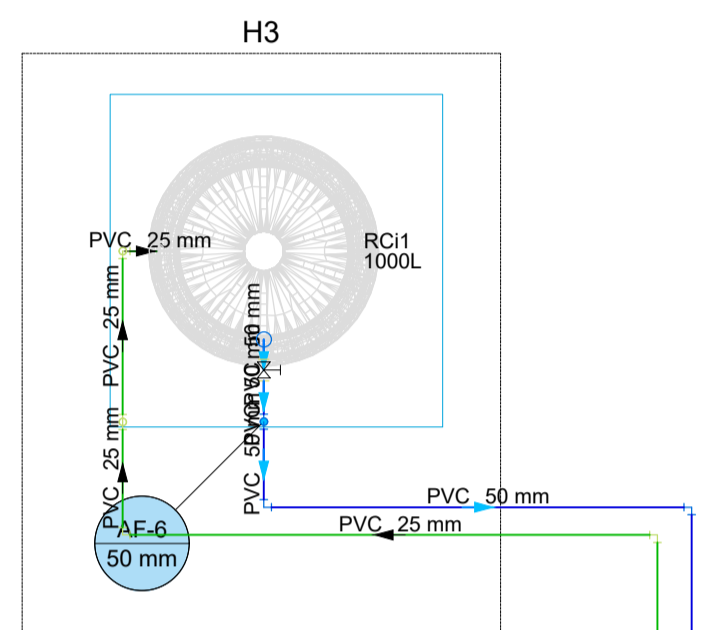
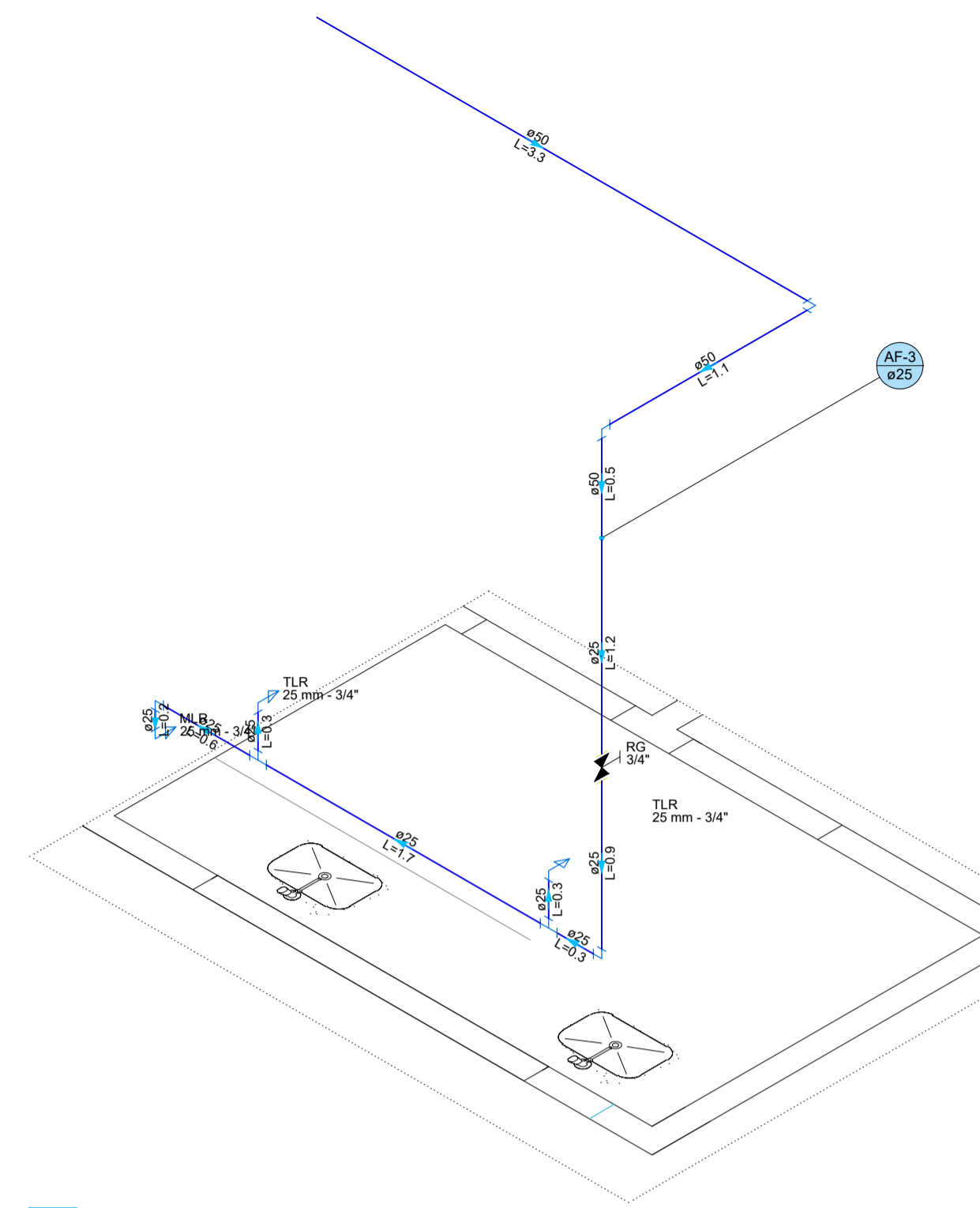

3 DETALHE H2
1:25

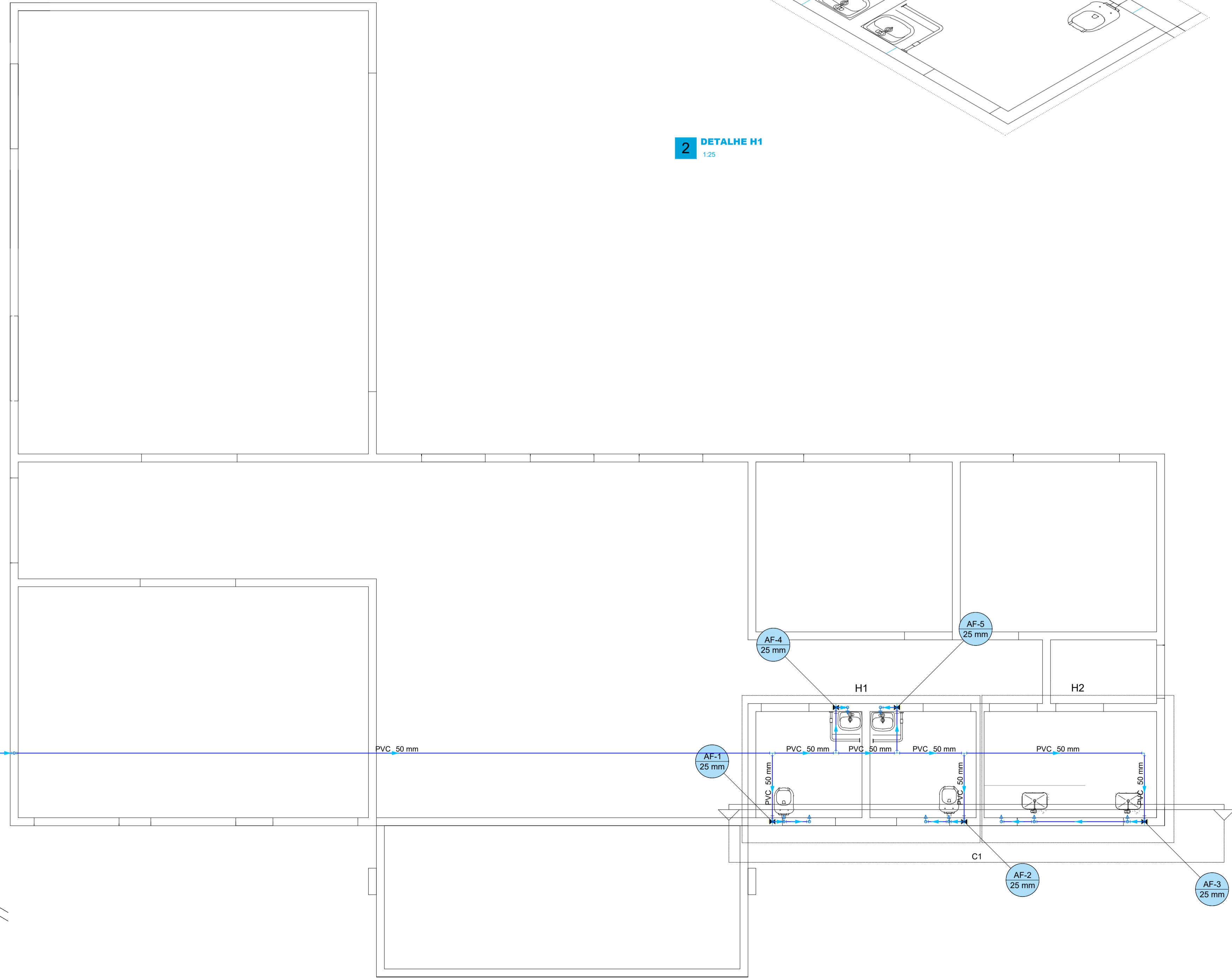

OBS:

01 - MEDIDAS DADAS EM METROS (m)
02 - AS COTAS PREVALECEM SOBRE A ESCALA DO DESENHO.
03 - EM CASO DE DÚVIDAS, CONSULTE O AUTOR DO PROJETO.
04 - REPRODUÇÃO SOMENTE COM AUTORIZAÇÃO POR ESCRITO DO AUTOR DO PROJETO. LEI Nº. 9.610 - LEI DO DIREITO AUTORAL.
05 - AS IMAGENS CONTIDAS NESTE PROJETO ARQUITETÔNICO SÃO ILUSTRATIVAS PODENDO SOFRER PEQUENAS ALTERAÇÕES DURANTE A EXECUÇÃO.

PREFEITURA MUNICIPAL CONFRESA

PROJETO: HIDRÁULICO		FOLHAS: 01 / 02
CONSTRUÇÃO DE UNIDADE PÚBLICA DE SAÚDE - CENTRO DE REABILITAÇÃO		
Planta Baixa e Detalhes Isométricos		
Rua C - Distrito de Veranópolis - Confresa/MT Coordenada 10°27'54.20"S / 51°27'7.90"O		
PROPRIETÁRIO: PREFEITURA MUNICIPAL DE CONFRESA		DATA: FEV/2025
PROPRIETÁRIO: Prefeitura Municipal de Confresa CNPJ: 37.464.719/0001-50		PROJETO: Francys Gleiser Schirmann Arquiteto e Urbanista CAU: A115817-0
Área do Terreno: 900,00 m² Área Total de Construção: 230,85 m² Área Total de Cobertura: 297,00 m² Área Impermeável: 230,85 m² Taxa de Ocupação: 25,65 %		RESP. TÉCNICO: Francys Gleiser Schirmann ENGENHEIRO / ARQUITETO CREA / CAU
REV.00 - Projeto Inicial		
AUTENTIFICAÇÕES		

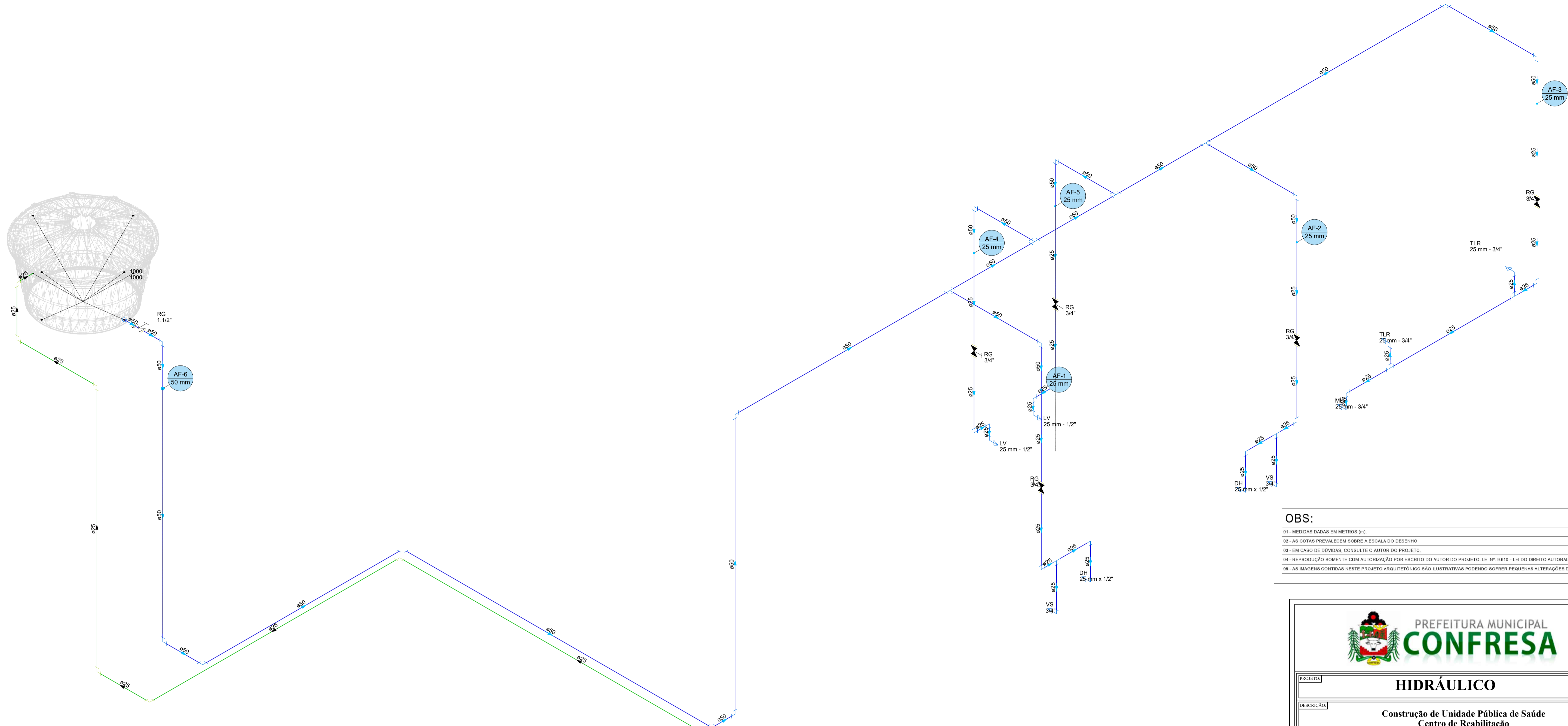

OBS:

- 01 - MEDIDAS DADAS EM METROS (m).
- 02 - AS COTAS PREVALECEM SOBRE A ESCALA DO DESENHO.
- 03 - EM CASO DE DÚVIDAS, CONSULTE O AUTOR DO PROJETO.
- 04 - REPRODUÇÃO SOMENTE COM AUTORIZAÇÃO POR ESCRITO DO AUTOR DO PROJETO. LEI Nº. 9.610 - LEI DO DIREITO AUTORAL.
- 05 - AS IMAGENS CONTIDAS NESTE PROJETO ARQUITETÔNICO SÃO ILUSTRATIVAS PODENDO SOFRER PEQUENAS ALTERAÇÕES DURANTE A EXECUÇÃO.

Esquema isométrico Hidráulico
Escala 1:25

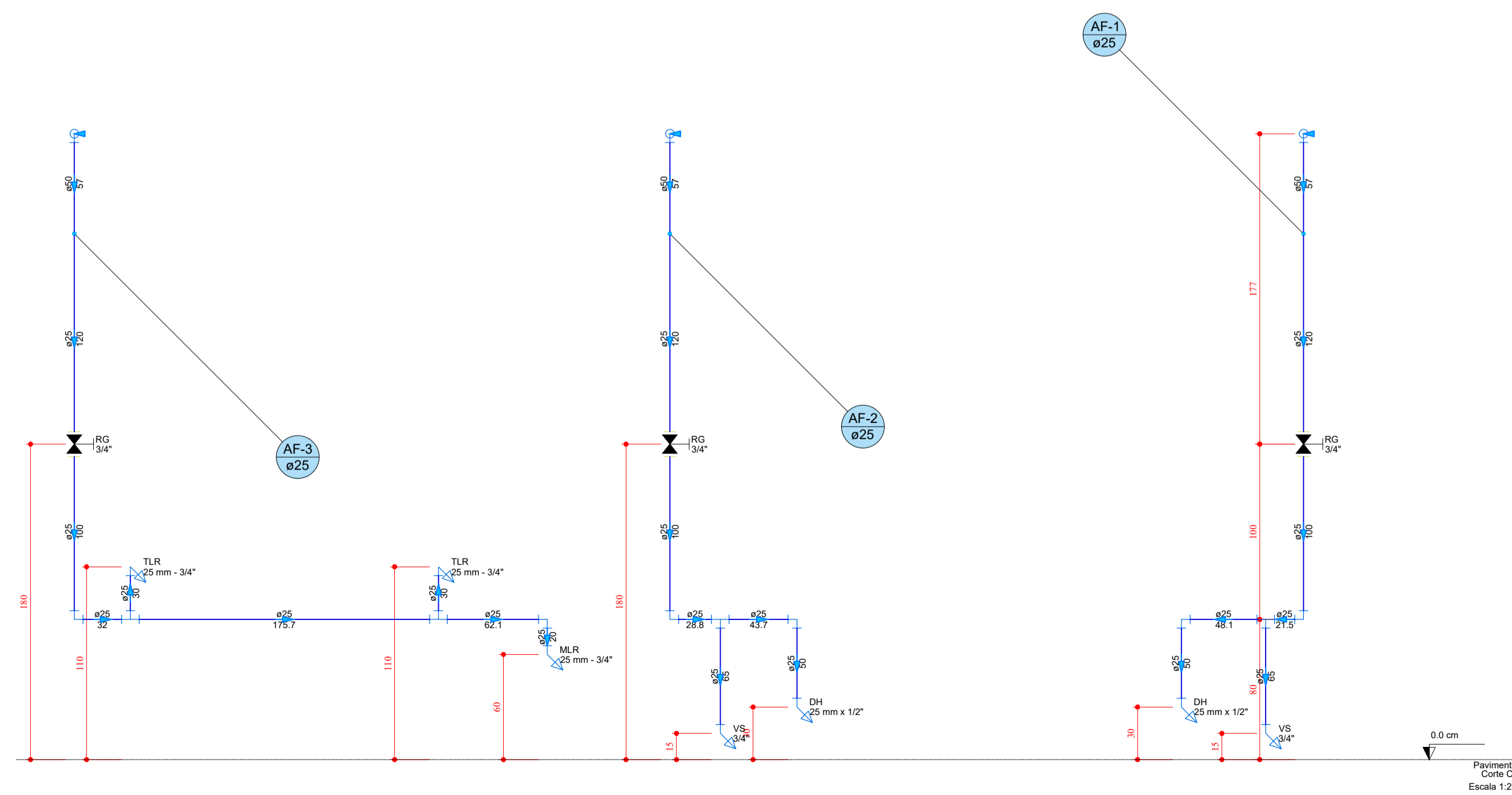

HIDRÁULICO		FOLHAS 02 / 02
Construção de Unidade Pública de Saúde Centro de Reabilitação		
Vista Isométrica Geral e Cortes		
Rua C - Distrito de Veranópolis - Confresa/MT Coordenada 10°27'54.20"S / 51°27'7.90"O		
PROPRIETÁRIO: PREFEITURA MUNICIPAL DE CONFRESA		DATA: FEB/2025
PROPRIETÁRIO: Prefeitura Municipal de Confresa <small>CNPJ: 37.464.719/0001-50</small>	PROJETO: ¹ FRANCYS GLEISER SCHIMMANN <small>Data: 02/22/2025 09:38:07 -0500 Verifique em https://validar.jf.gov.br</small>	
PROPRIETÁRIO: Prefeitura Municipal de Confresa <small>CNPJ: 37.464.719/0001-50</small>		RESP. TÉCNICO: FRANCYS GLEISER SCHIMMANN <small>Arquiteta e Urbanista CAU - A15817-0</small>
Área do Terreno: 900,00 m ² Área Total de Construção: 230,85 m ² Área Total de Cobertura: 297,00 m ² Área Impermeável: 230,85 m ² Taxa de Ocupação: 25,65 %		ENGENHEIRO / ARQUITETO CREA / CAU
REV.00 - Projeto Inicial		
REVISÕES:		
AUTENTIFICAÇÕES:		