

2 DETALHE S1
1:25

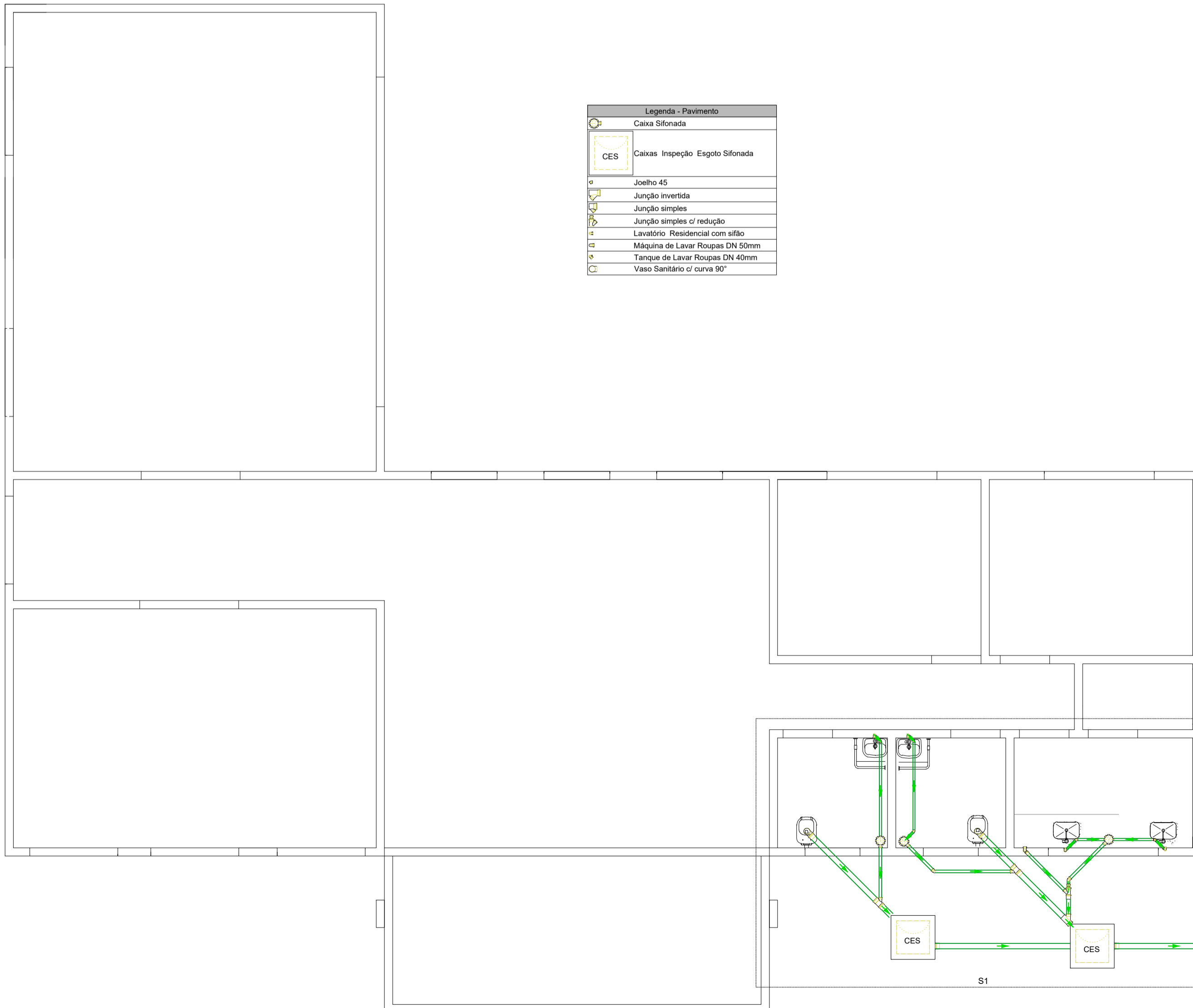

Legenda - Pavimento	
	Caixa Sifonada
	Caixas Inspeção Esgoto Sifonada
	Joelho 45
	Junção invertida
	Junção simples
	Junção simples c/ redução
	Lavatório Residencial com sifão
	Máquina de Lavar Roupas DN 50mm
	Tanque de Lavar Roupas DN 40mm
	Vaso Sanitário c/ curva 90°

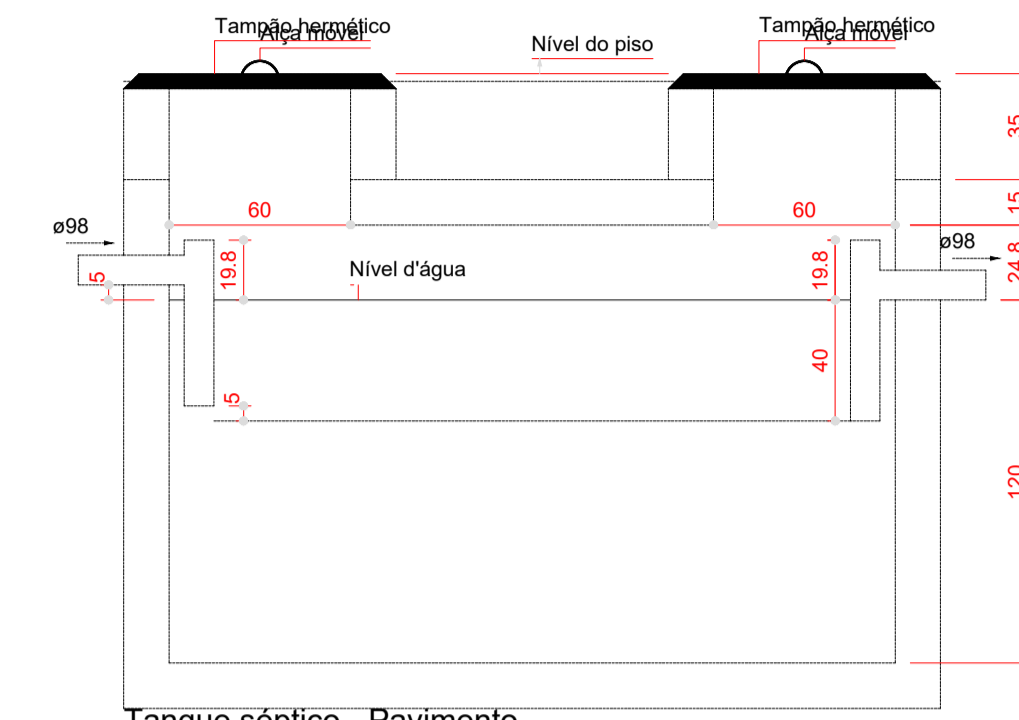

Tanque séptico - Pavimento
Corte 1 - ESC. 1:25

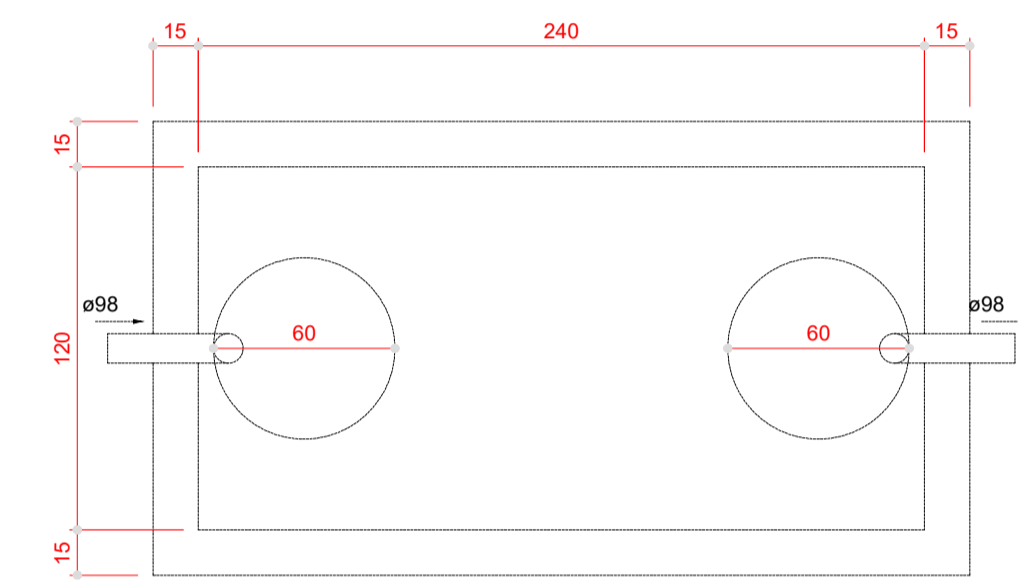

Tanque séptico - Pavimento
Planta baixa - ESC. 1:25

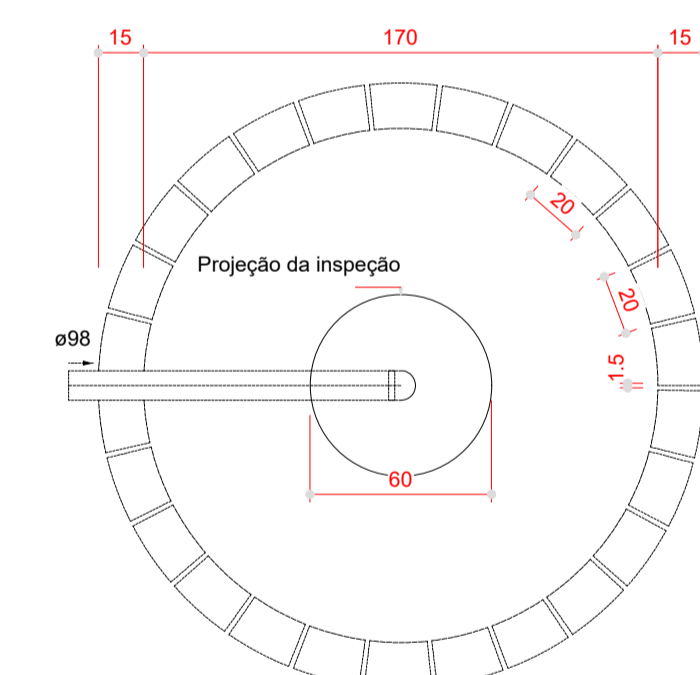

Sumidouro - Pavimento
Planta baixa - ESC. 1:25

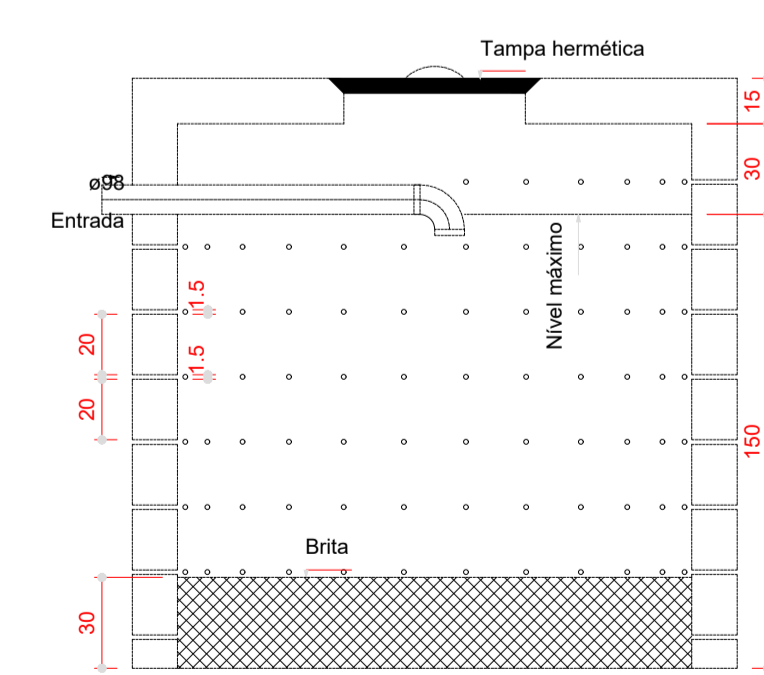

Sumidouro - Pavimento
Corte 1 - ESC. 1:25

OBS:
 01 - MEDIDAS DADAS EM METROS (m).
 02 - AS COTAS PREVALECEM SOBRE A ESCALA DO DESENHO.
 03 - EM CASO DE DÚVIDAS, CONSULTE O AUTOR DO PROJETO.
 04 - REPRODUÇÃO SOMENTE COM AUTORIZAÇÃO POR ESCRITO DO AUTOR DO PROJETO. LEI Nº. 9.610 - LEI DO DIREITO AUTORAL.
 05 - AS IMAGENS CONTIDAS NESTE PROJETO ARQUITETÔNICO SÃO ILUSTRATIVAS PODENDO SOFRER PEQUENAS ALTERAÇÕES DURANTE A EXECUÇÃO.

PREFEITURA MUNICIPAL CONFRESA

PROJETO: SANITÁRIO		FOLHAS 01 / 01
DESCRIÇÃO: Construção de Unidade Pública de Saúde Centro de Reabilitação		
CONTEÚDO: Planta Baixa e Detalhes		
LOCAL: Rua C - Distrito de Veranópolis - Confresa/MT Coordenada 10°27'54.20"S / 51°27'7.90"O		
PROPRIETÁRIO: PREFEITURA MUNICIPAL DE CONFRESA		DATA: FEB/2025
Prefeitura Municipal de Confresa <small>CNPJ: 37.464.719/0001-50</small>		Francys Gleiser Schirmann <small>Arquiteta e Urbanista CAU - A15817-0</small>
Área do Terreno: 900,00 m ² Área Total de Construção: 230,85 m ² Área Total de Cobertura: 297,00 m ² Área Impermeável: 230,85 m ² Taxa de Ocupação: 25,65 %		RESP. TÉCNICO: ENGENHEIRO / ARQUITETO CREA / CAU
REVISÕES: REV.00 - Projeto Inicial		
AUTENTIFICAÇÕES:		