

QUADRO DE ESPECIFICAÇÕES

PORTA LEGENDA [P-00]		DIMENSÕES (m)	QUANTIDADE
NOME	ESPECIFICAÇÕES		
P-01	PELE DE VIDRO, ALUMÍNIO E VIDRO REFLECTA	2,90X2,10	1
P-02	PORTA DE ABRIR, MADEIRA, BRANCA	0,90X2,10	6
P-03	PORTA DE ABERTURA CENTRAL, DUAS FOLHAS, VIDRO	1,8X2,10	2
P-04	PORTA DE CORRER, 3 FOLHAS, ALUMÍNIO BRANCA	6,00X2,10	1

JANELA LEGENDA [J-00]

ESPECIFICAÇÕES		DIMENSÕES (m)	QUANTIDADE
NOME	ESPECIFICAÇÕES		
J-01	ALUMÍNIO VIDRO ABERTURA MAXIM-AR, 1 FOLHA	1,00X0,60/1,70	3
J-02	ALUMÍNIO VIDRO ABERTURA MAXIM-AR, 2 FOLHAS	2,00X0,60/1,70	1
J-03	ALUMÍNIO VIDRO ABERTURA DE CORRER, 2 FOLHAS	2,40X1,00/1,10	2
J-04	ALUMÍNIO VIDRO ABERTURA DE CORRER, 2 FOLHAS	1,20X1,70/0,40	3
J-05	ALUMÍNIO VIDRO ABERTURA DE CORRER, 2 FOLHAS	1,60X1,00/1,10	3
J-06	ALUMÍNIO VIDRO ABERTURA DE CORRER, 2 FOLHAS	1,60X1,70/0,40	3

OBS:

- 01 - MEDIDAS DADAS EM METROS (m).
- 02 - AS COTAS PREVALECEM SOBRE A ESCALA DO DESENHO.
- 03 - EM CASO DE DÚVIDAS, CONSULTE O AUTOR DO PROJETO.
- 04 - REPRODUÇÃO SOMENTE COM AUTORIZAÇÃO POR ESCRITO DO AUTOR DO PROJETO. LEI Nº. 9.610 - LEI DO DIREITO AUTORAL.
- 05 - AS IMAGENS CONTIDAS NESTE PROJETO ARQUITETÔNICO SÃO ILUSTRATIVAS PODENDO SOFRER PEQUENAS ALTERAÇÕES DURANTE A EXECUÇÃO.

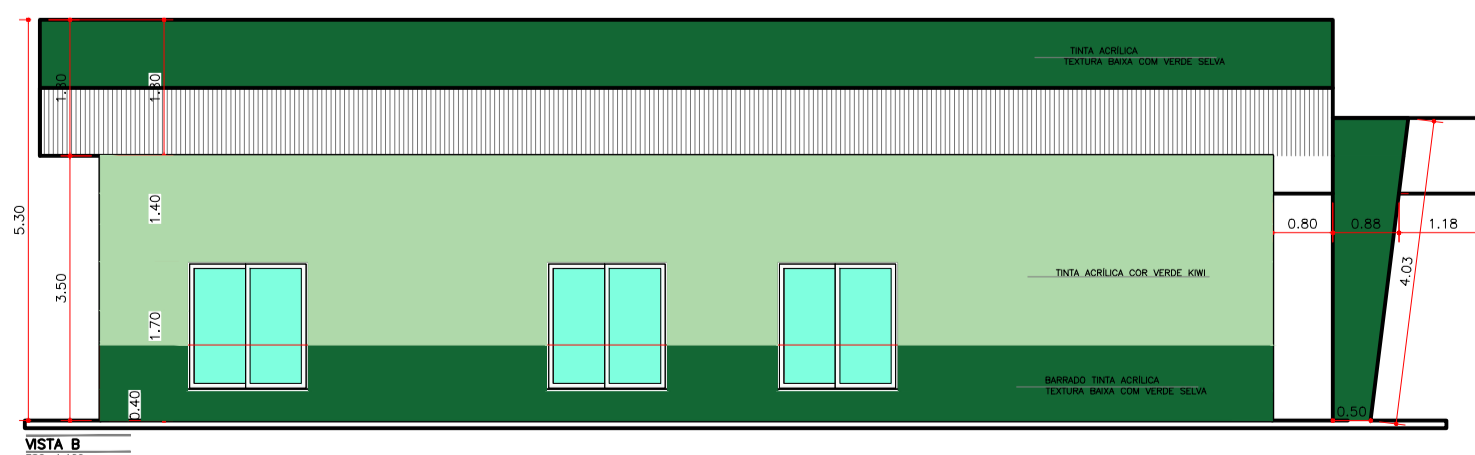
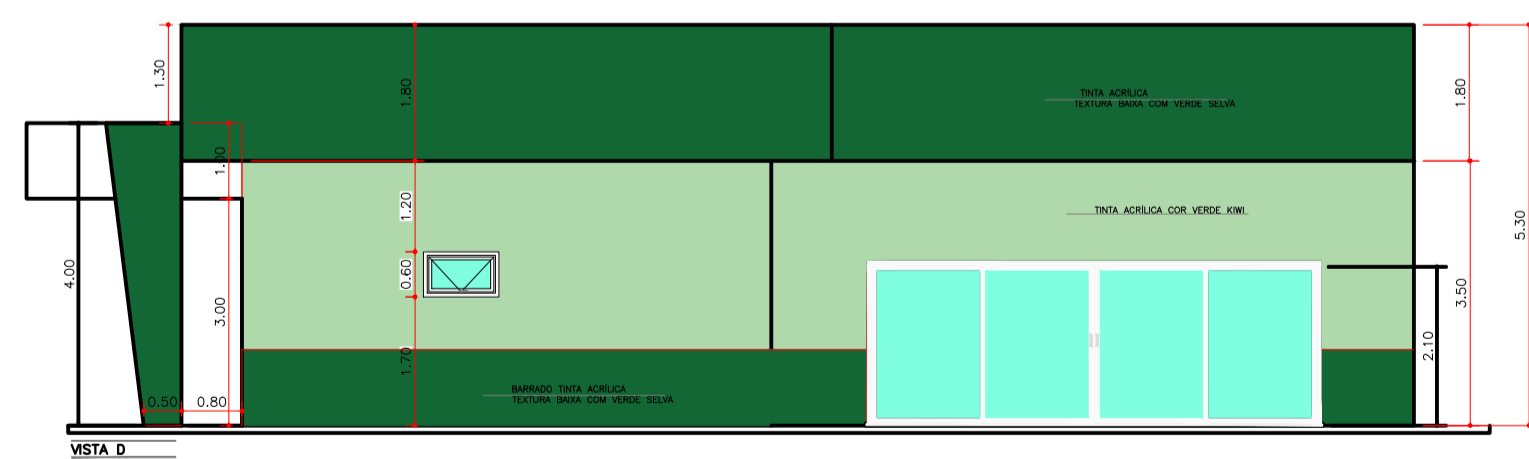
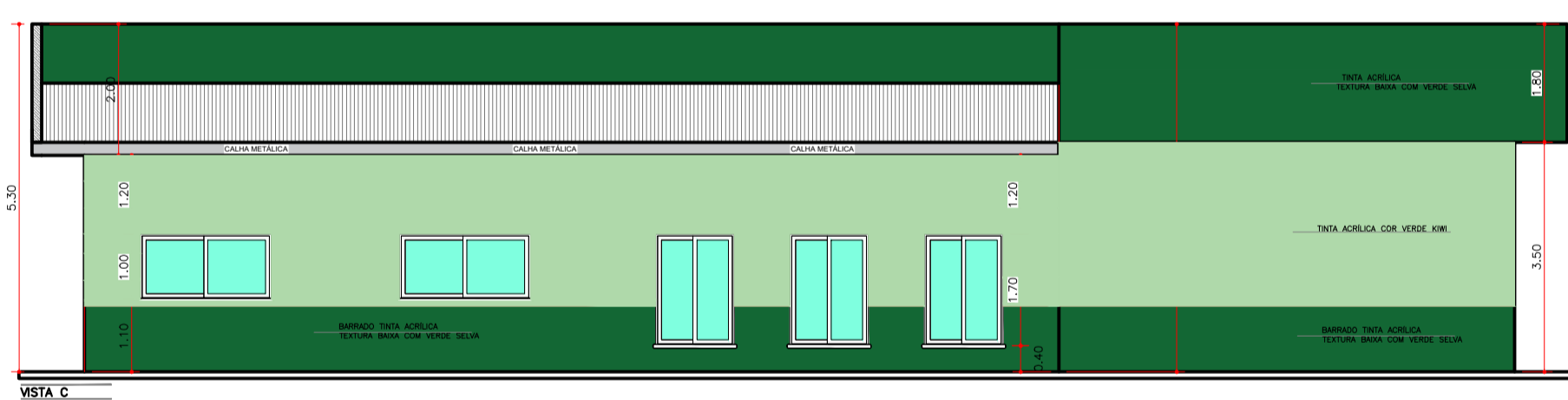
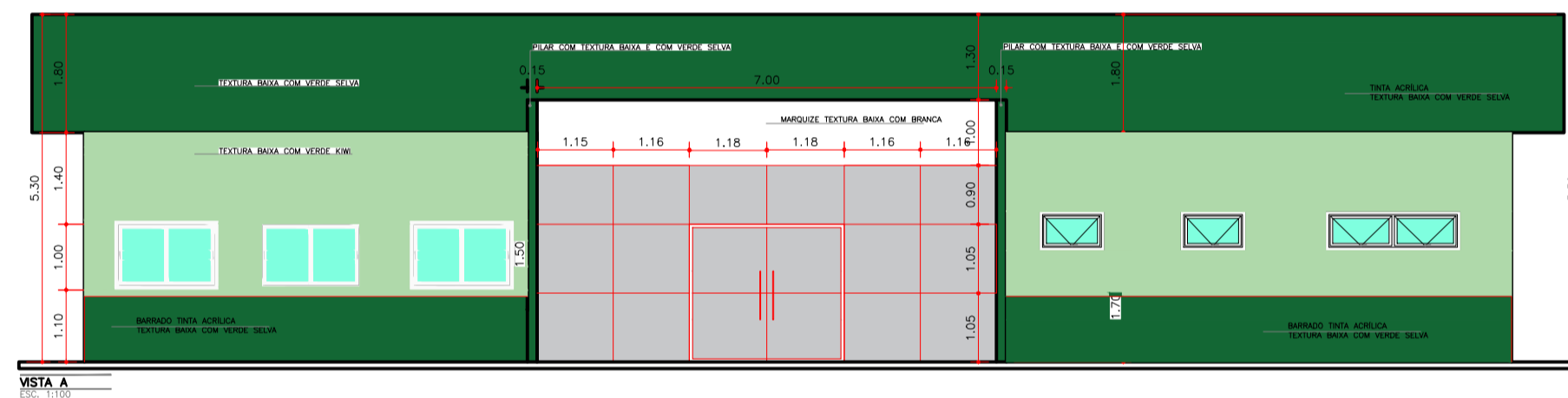

ARQUITETÔNICO		FOLHAS
		01 / 03
Descrição		
Construção de Unidade Pública de Saúde Centro de Reabilitação		
Conteúdo		
Planta Baixa, Planta de Cobertura, Layout Fachadas e Quadro de esquadrias		
Local		
Rua C - Distrito de Veranópolis - Confresa/MT Coordenada 10°27'54.20"S / 51°27'7.90"O		
Proprietário		Data
PREFEITURA MUNICIPAL DE CONFRESA		FEV/2025
Proprietário	Projeto	
Prefeitura Municipal de Confresa CNPJ: 37.464.719/0001-50	Documento assinado digitalmente goubx ROBERTA MARCON GUARIENTI Data: 02/12/2025 08:14:50-0300 Verifique em https://validar.dig.br	
	RESP. TÉCNICO	
	Roberta Marcon Guarienti Arquiteta e Urbanista CAU-302518-3	
Área do Terreno:	900,00 m²	
Área Total de Construção:	230,85 m²	
Área Total de Cobertura:	297,00 m²	
Área Impermeável:	230,85 m²	
Taxa de Ocupação:	25,65 %	
Autenticações		
REV.00 - Projeto Inicial		
AUTENTICAÇÃO		

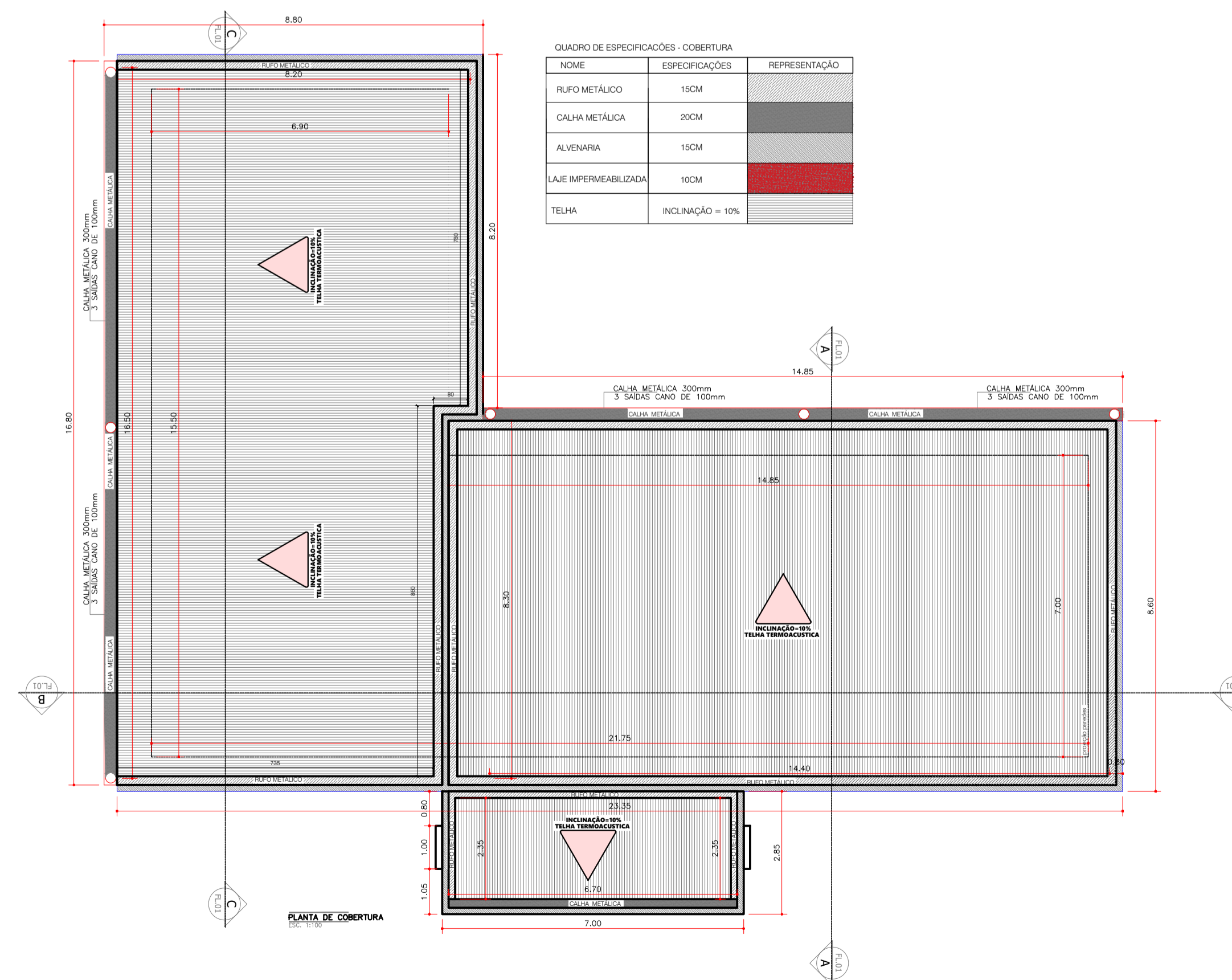
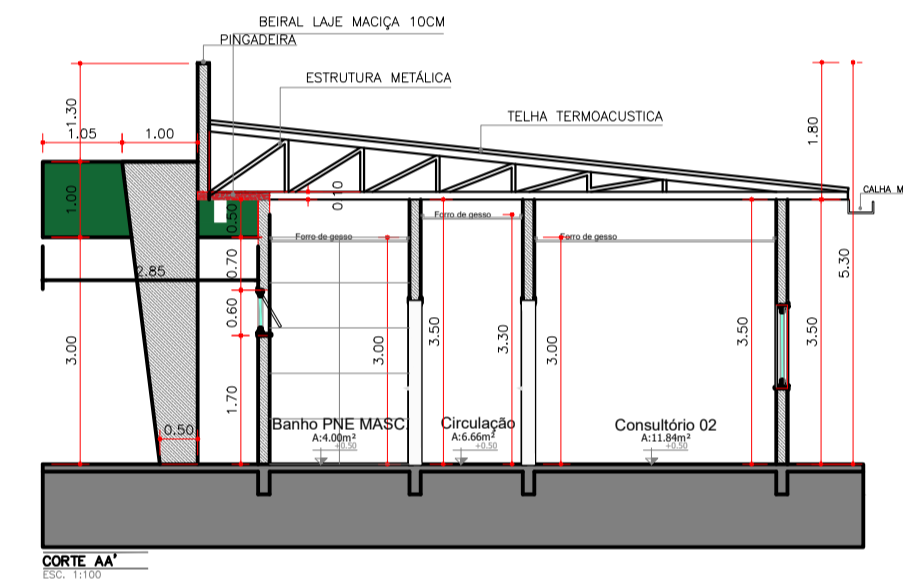
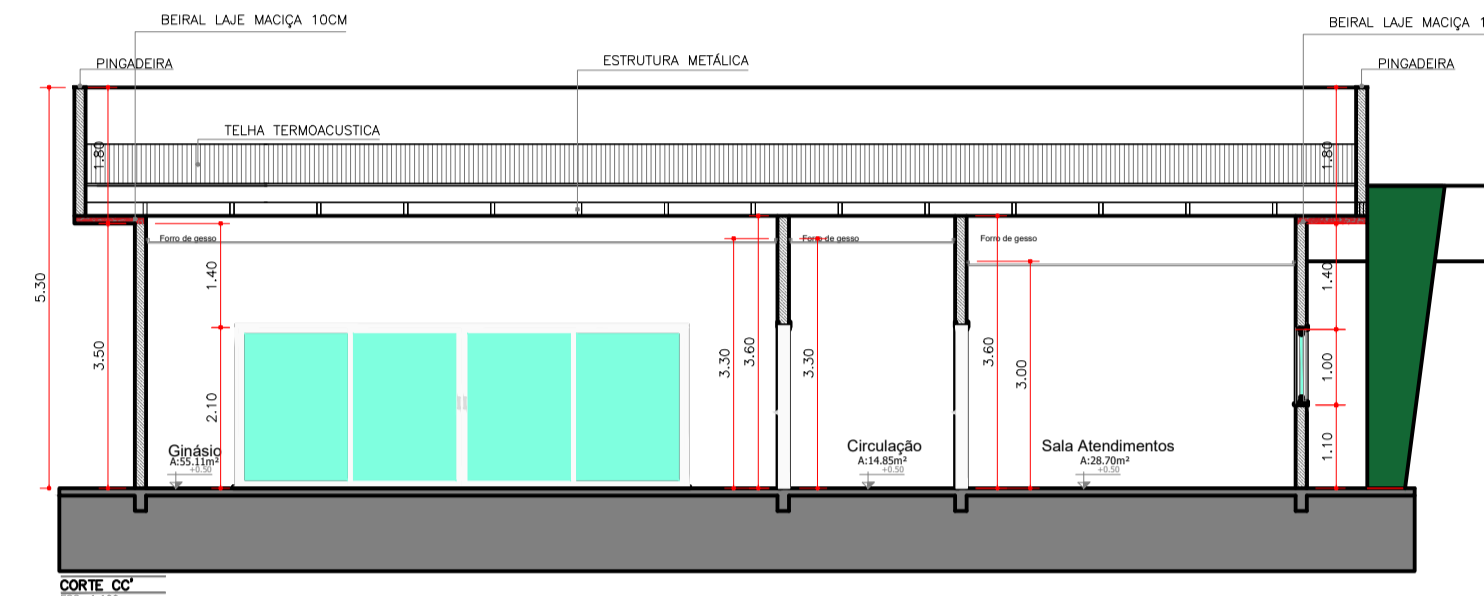
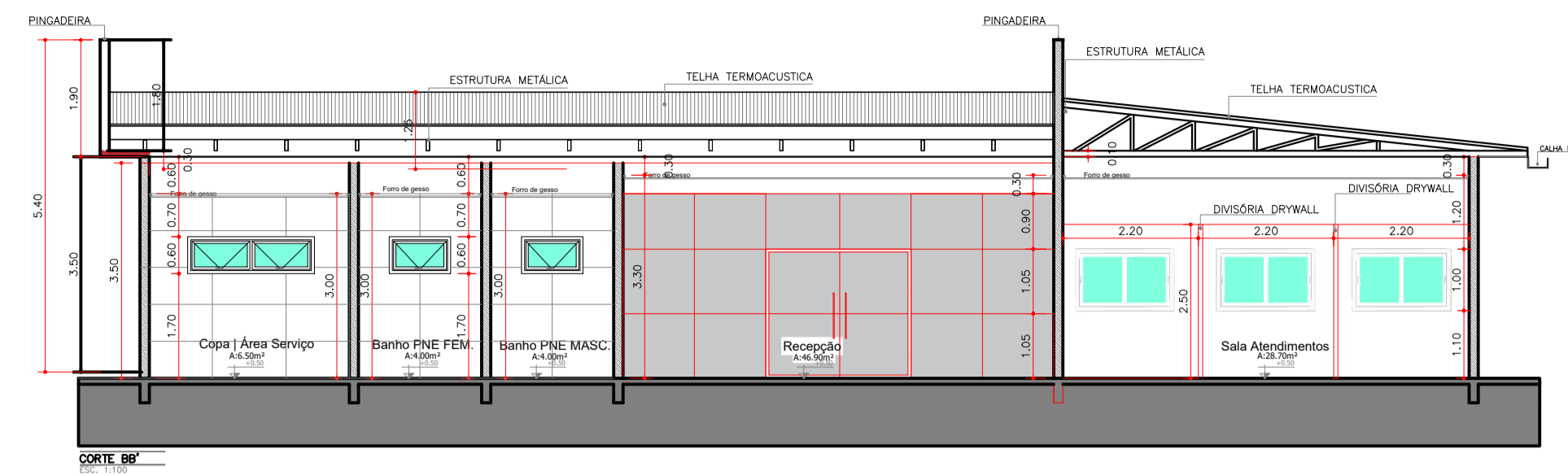
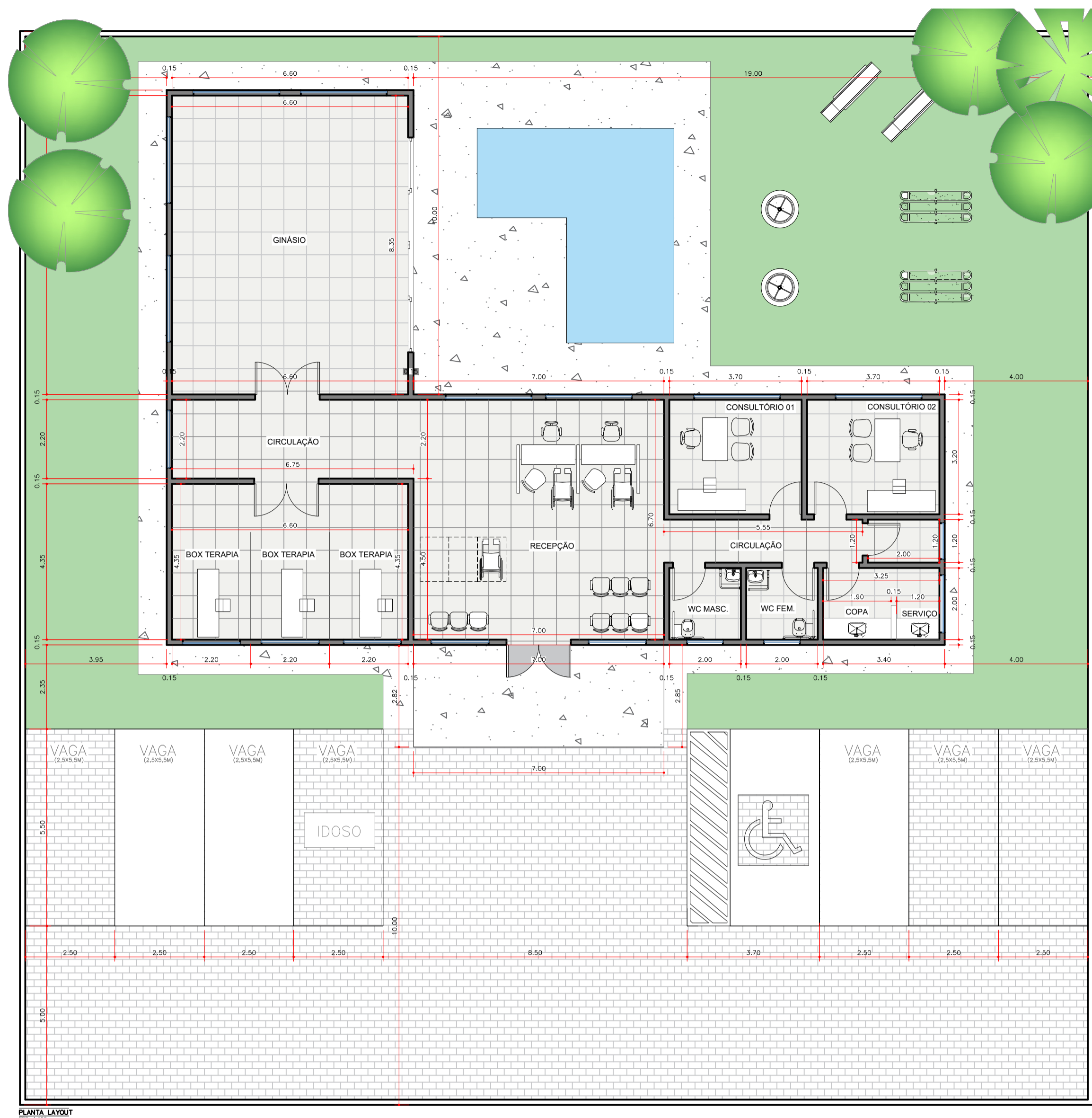

OBS:

- 01 - MEDIDAS DADAS EM METROS (m)
- 02 - AS COTAS PREVALECEM SOBRE A ESCALA DO DESENHO.
- 03 - EM CASO DE DÚVIDAS, CONSULTE O AUTOR DO PROJETO.
- 04 - REPRODUÇÃO SOMENTE COM AUTORIZAÇÃO POR ESCRITO DO AUTOR DO PROJETO. LEI Nº 9.610 - LEI DO DIREITO AUTORAL.
- 05 - AS IMAGENS CONTIDAS NESTE PROJETO ARQUITETÔNICO SÃO ILUSTRATIVAS PODENDO SOFRER PEQUENAS ALTERAÇÕES DURANTE A EXECUÇÃO.

PROJETO:	ARQUITETÔNICO	FOLHAS: 02 / 03
DESCRIÇÃO:	Construção de Unidade Pública de Saúde Centro de Reabilitação	
CONTEÚDO:	Planta de Implantação, Localização e Cortes	
LOCAL:	Rua C - Distrito de Veranópolis - Confresa/MT Coordenada 10°27'54.20"S / 51°27'7.90"O	
PROPRIETÁRIO:	PREFEITURA MUNICIPAL DE CONFRESA	DATA: FEV/2025
PROPRIETÁRIO:	Prefeitura Municipal de Confresa CNPJ: 37.464.719/0001-50	PROJETO: Documento assinado digitalmente ROBERTA MARCON GUARIENTI Data: 02/12/2025 08:13:43:00 Verifique em https://validar.ig.gov.br
RESPOSTA TÉCNICA:	Roberta Marcon Guarienti Arquiteta e Urbanista CAU: 2025183	
Área do Terreno:	900,00 m ²	
Área Total de Construção:	230,85 m ²	
Área Total de Cobertura:	297,00 m ²	
Área Impermeável:	230,85 m ²	
Taxa de Ocupação:	25,65 %	
RESP. TÉCNICO:	Francys Gleiser Schirmann Arquiteta e Urbanista CAU: A115017-0	
REV.00 - Projeto Inicial		
REVISÕES:		
AUTENTIFICAÇÕES:		