

Legenda de condutos - Térreo	
Água fria	
Alimentação	

Legenda - Térreo	
Alimentador Predial	
Curva de transposição	
Registro de gaveta c/canopla cromada c/PVC soldável	

Legenda das indicações - Térreo	
DH	Ducha Higiénica com Joelho de 90° - 25 mm x 1/2"
LV	Lavatório com Te de 90° - 25 mm - 1/2"
LV	Lavatório com joelho de 90° - 25 mm - 1/2"
MIC	Mictório c/sifão, c/válvula de descarga, com Te de 90° - 25 mm - 1/2"
MIC	Mictório c/sifão, c/válvula de descarga, com joelho de 90° - 25 mm - 1/2"
TJR	Tanque de lavar com Te de 90° - 25 mm - 3/4"
TJR	Torneira de Jardim com joelho 90° - 25 mm x 1/2"
TJR	Torneira de Jardim com joelho 90° - 25 mm x 3/4"
VS	Vaso sanitário com caixa acoplada - 1/2"
VS	Vaso sanitário com caixa acoplada com Te de 90° - 1/2"

OBSERVAÇÕES

OBSERVAÇÕES GERAIS:

REVISÃO	DESCRIÇÃO	TIPO	ELABORADO	VERIFICADO	DATA
00	EMIÇÃO INICIAL	EXE	JULIANA GONÇALVES OLIVEIRA	JULIANA GONÇALVES OLIVEIRA	26/09/2025

TIPOS DE EMISSÃO	ATP - ANTEPROJETO BSC - BÁSICO EXE - EXECUTIVO	APV - APROVADO PCT - P/ CONSTRUÇÃO ASB - "AS BUILT"	CNC - CANCELADO
------------------	--	---	-----------------



ELABORAÇÃO:

METAVERSO CONSÓRCIOS

AV. BARÃO HOMEM DE MELO, Nº 3386 - NOVA GRANADA
Belo Horizonte, MG - CEP: 31.404-080
TEL: (31) 3347-4602 / (31) 3347-7079 / (31) 3575-1620
EMAIL: contato@metaversoconsorcios.com.br

REALIZAÇÃO:

REFORMA E AMPLIAÇÃO PRAÇA SÃO CARLOS

CIDADE PLANALTO DA SERRA-MT

PROJETO HIDRÁULICO

AUTORIA DO PROJETO:	CONTRATANTE DO PROJETO:
JULIANA GONÇALVES OLIVEIRA	RESPONSÁVEL DA CONTRATANTE
CREA MG - 239787/D	

DATA: NOVEMBRO/2025	ESCALA: INDICADA	CÓDIGO: PRJ-XXX
------------------------	---------------------	--------------------

TÍTULO DOS DESENHOS: PLANTA BAIXA HIDRAULICO - IMPLANTAÇÃO	PRINCHA: 01/05
---	-------------------

DIREITOS AUTORAIS RESERVADOS: PROIBIDO REPRODUÇÃO, DIVULGAÇÃO OU ALTERAÇÃO SEM CRED. EXPRESSA DO AUTOR.

TÍTULO DOS DESENHOS:
25-035-HIDRO-PRAÇA SÃO CARLOS-R03

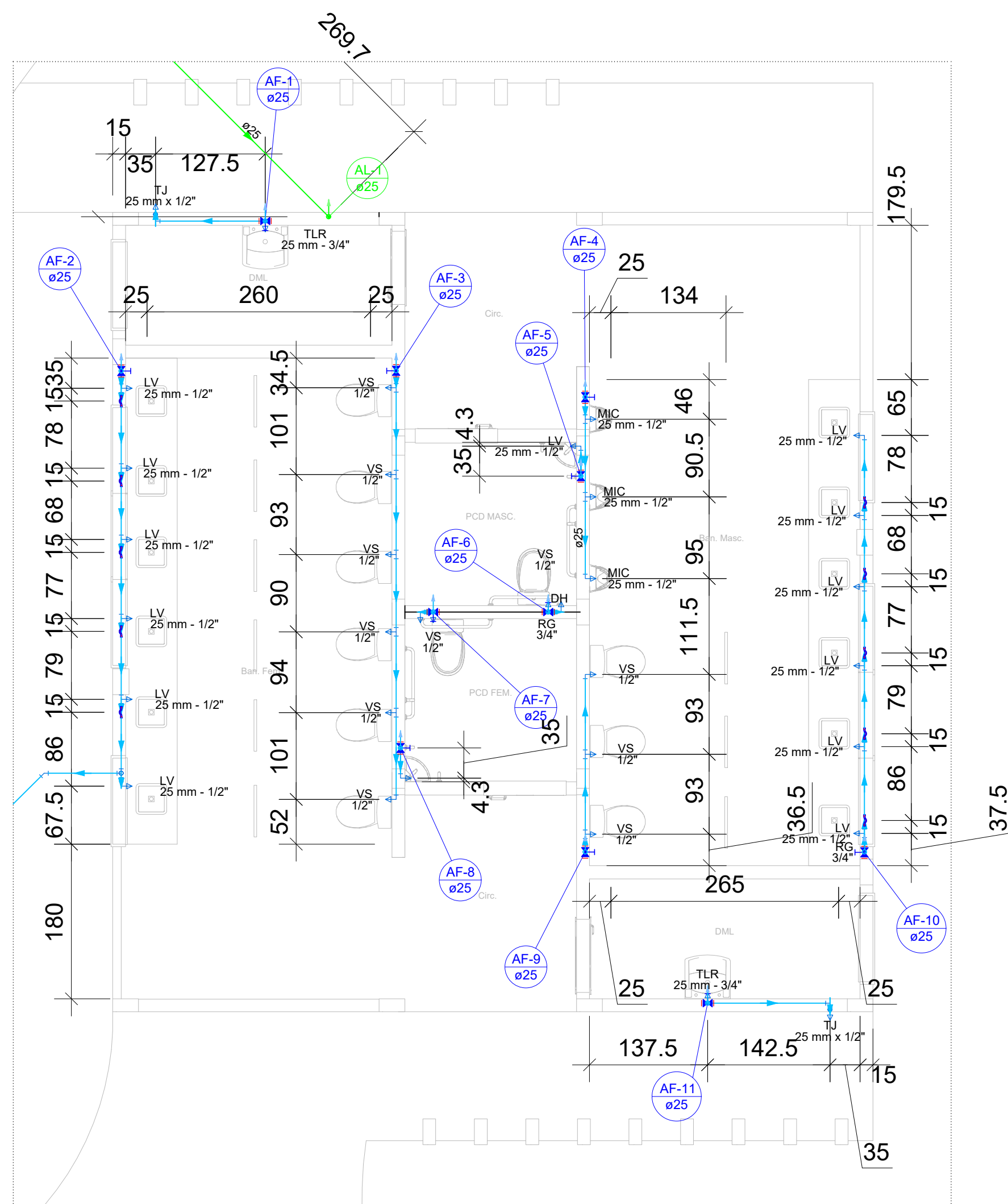

PLANTA BAIXA TÉRREO- SANITÁRIOS
Escala 1:50

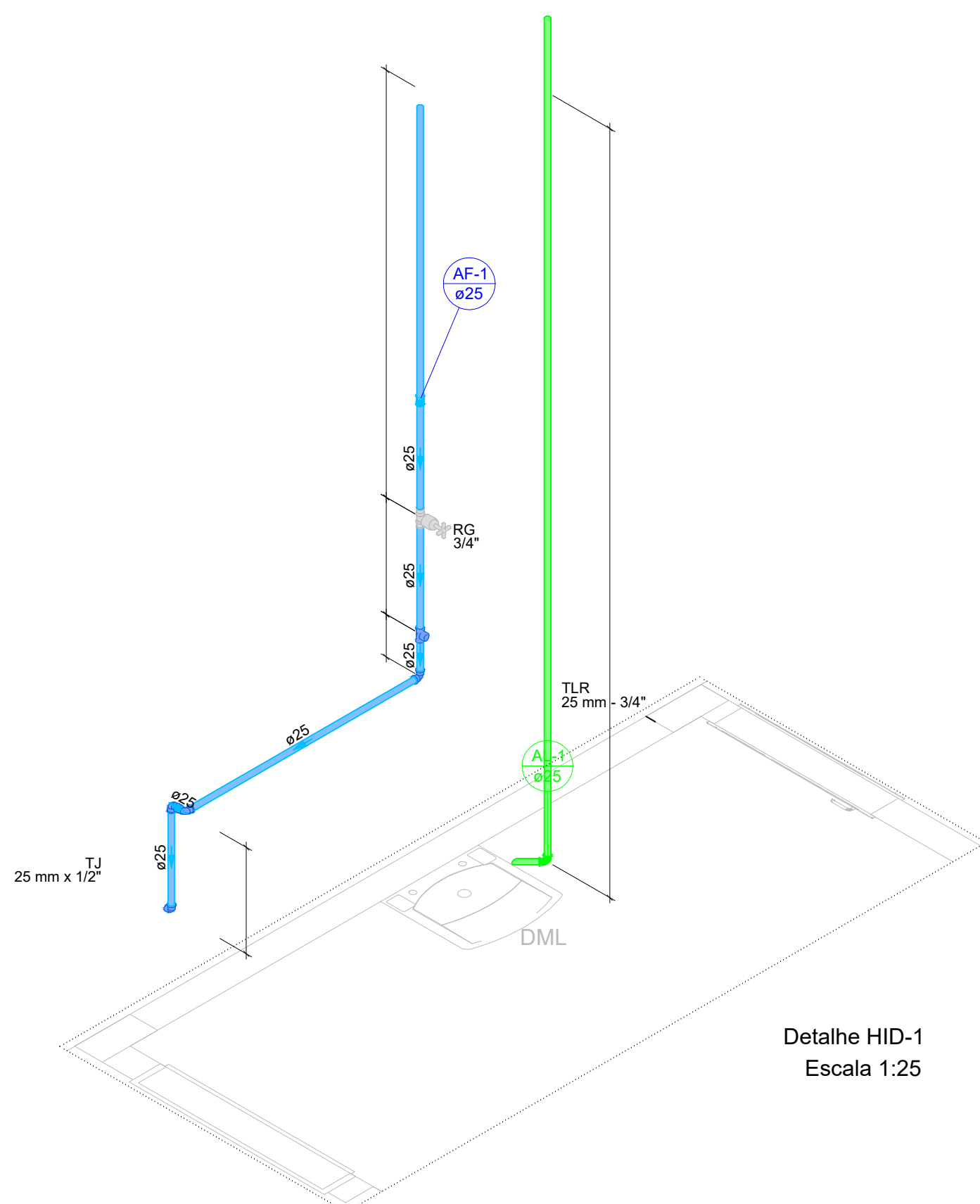

Detalhe HID-1
Escala 1:25

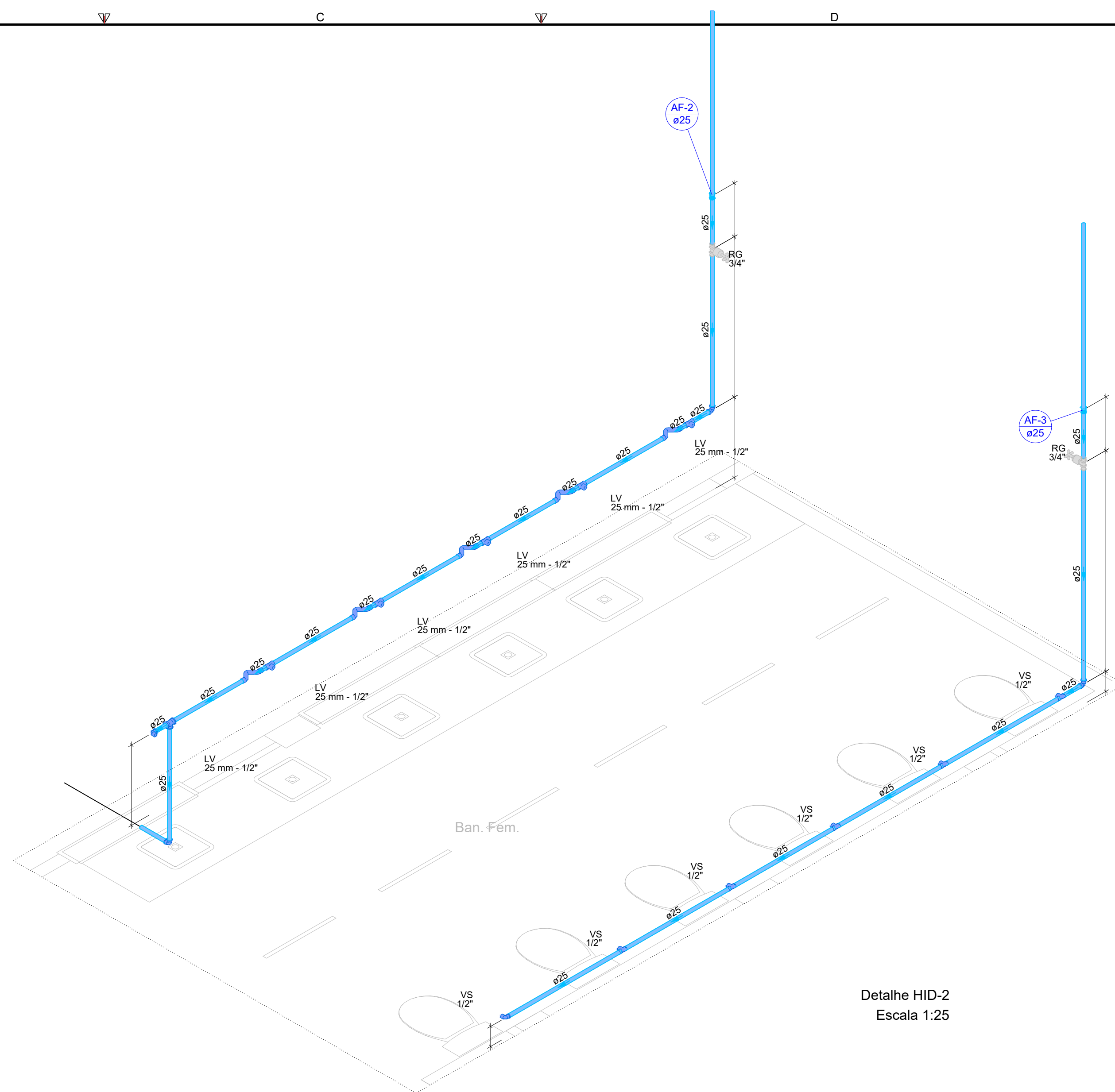

Detalhe HID-2
Escala 1:25

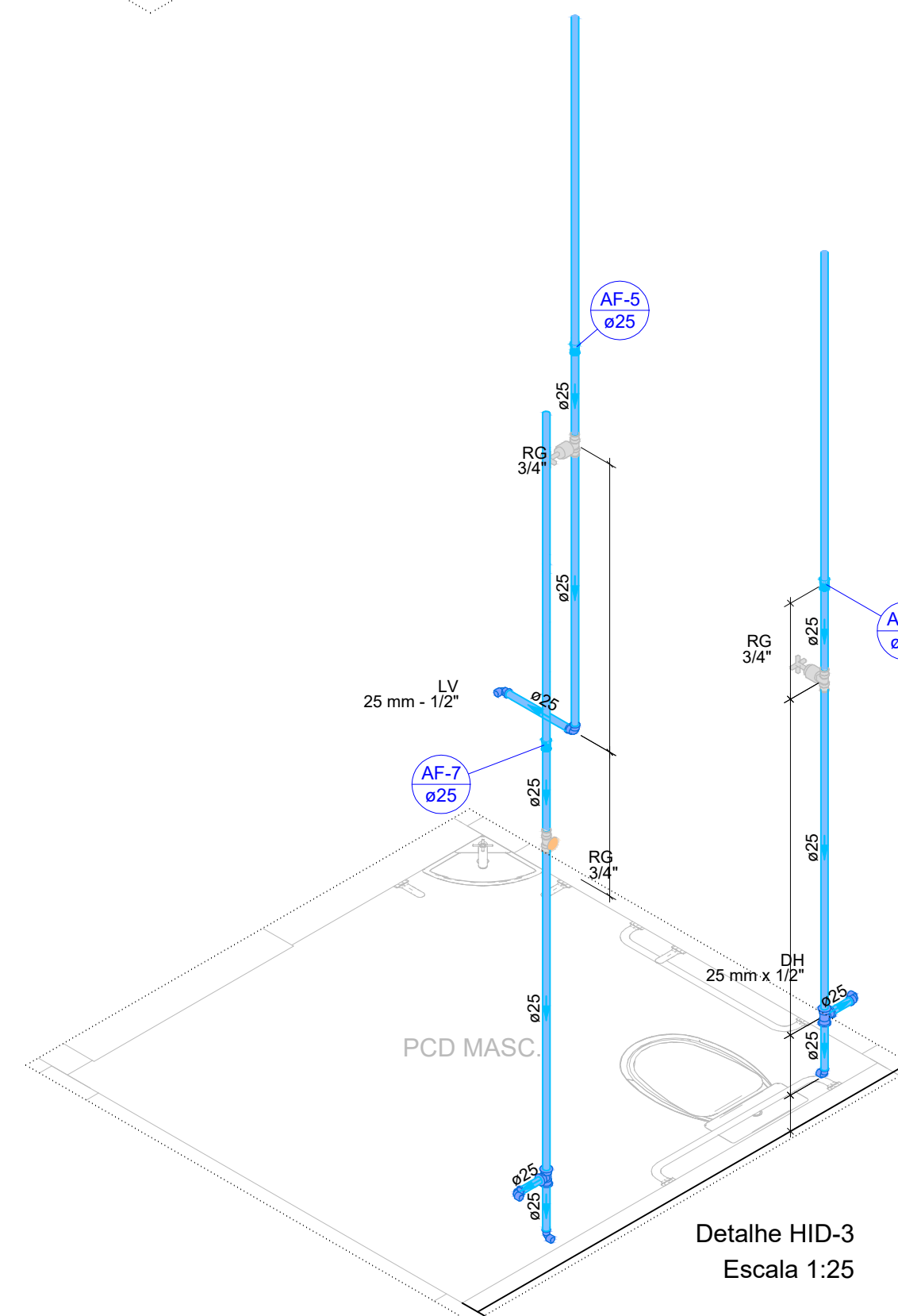

Detalhe HID-3
Escala 1:25

Legenda das indicações - Térreo	
DH	Ducha Higiénica com Joelho de 90° - 25 mm x 1/2"
LV	Lavatório com Te de 90° - 25 mm - 1/2"
LV	Lavatório com Joelho de 90° - 25 mm - 1/2"
MIC	Mictório c/sifão, c/válvula de descarga, com Te de 90° - 25 mm - 1/2"
MIC	Mictório c/sifão, c/válvula de descarga, com Joelho de 90° - 25 mm - 1/2"
TLR	Traque de lavar com Te de 90° - 25 mm - 3/4"
TJ	Torneira de Jardim com Joelho 90° - 25 mm x 1/2"
TJ	Torneira de Jardim com Joelho 90° - 25 mm x 3/4"
VS	Vaso sanitário com caixa acoplada - 1/2"
VS	Vaso sanitário com caixa acoplada com Te de 90° - 1/2"

Legenda de condutos - Têrreo
Água fria
Alimentação

OBSERVAÇÕES

OBSERVAÇÕES GERAIS:

REVISÃO	DESCRIÇÃO	TIPO	ELABORADO	VERIFICADO	DATA
00	EMISSIONAL INICIAL	EXE	JULIANA GONÇALVES OLIVEIRA	JULIANA GONÇALVES OLIVEIRA	25/09/2025

TIPOS DE EMISSÃO	ATP - ANTEPROJETO BSC - BÁSICO EXE - EXECUTIVO	APV - APROVADO PCT - P/I CONSTRUÇÃO ASB - "AS BUILT"	CNC - CANCELADO
------------------	--	--	-----------------

ELABORAÇÃO:

METAVERSOCONSÓRCIOS

Avenida Barão Homem de Melo, nº 5262, Nova Granada,
Belo Horizonte/MG - CEP: 30.494-500
TEL.: (31) 3447-4450 / (31) 3447-7079 / (31) 3507-1800
EMAIL: contato@gruposophiaengenharia.com.br

REALIZAÇÃO:

REFORMA E AMPLIAÇÃO PRAÇA SÃO CARLOS

CIDADE PLANALTO DA SERRA-MT

PROJETO HIDRÁULICO

AUTORIA DO PROJETO:

JULIANA GONÇALVES OLIVEIRA
CREA MG – 239787/D

CONTRATANTE DO PROJETO:

RESPONSÁVEL DA CONTRATANTE

DATA:
NOVEMBRO/2025

ESCALA:
INDICADA

CODIGO:
PRJ-XXX

TÍTULO DOS DESENHOS:
PLANTA BAIXA - SANITÁRIOS E DETALHES HIDRÁULICOS 1.2.3

FRANCHA:

02/05

DIREITOS AUTORAIS RESERVADOS. PROIBIDO REPRODUÇÃO, DIVULGAÇÃO OU ALTERAÇÃO SEM ORDEM EXPRESSA DO AUTOR.

TÍTULO DOS DESENHOS:
ZS-035-HIDRO-PRAÇA SÃO CARLOS-R3



1



—

D1

G

1



FORMATO - A1
841x594mm

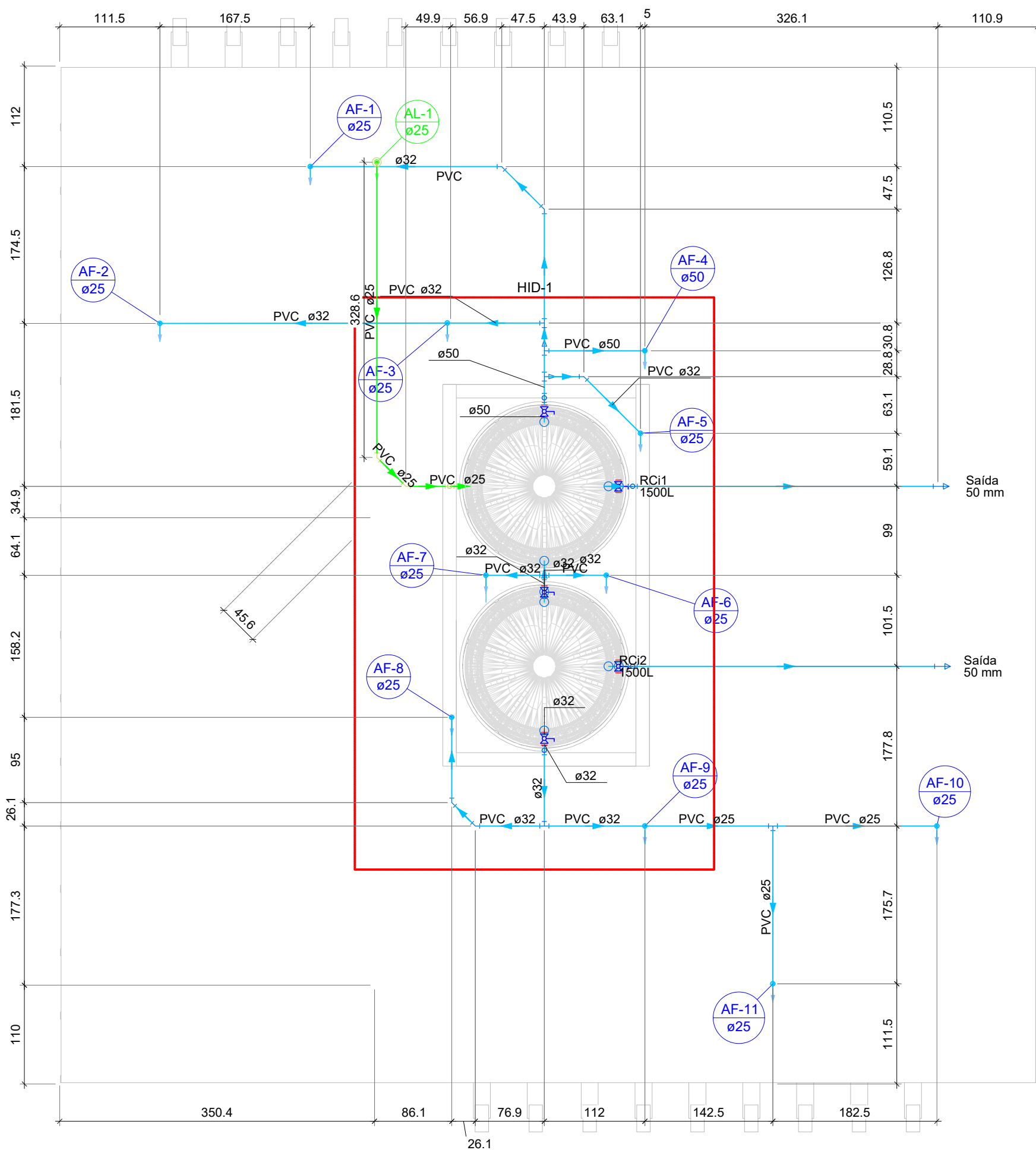

PLANTA BAIXA COBERTURA- SANITÁRIOS
Escala 1:50

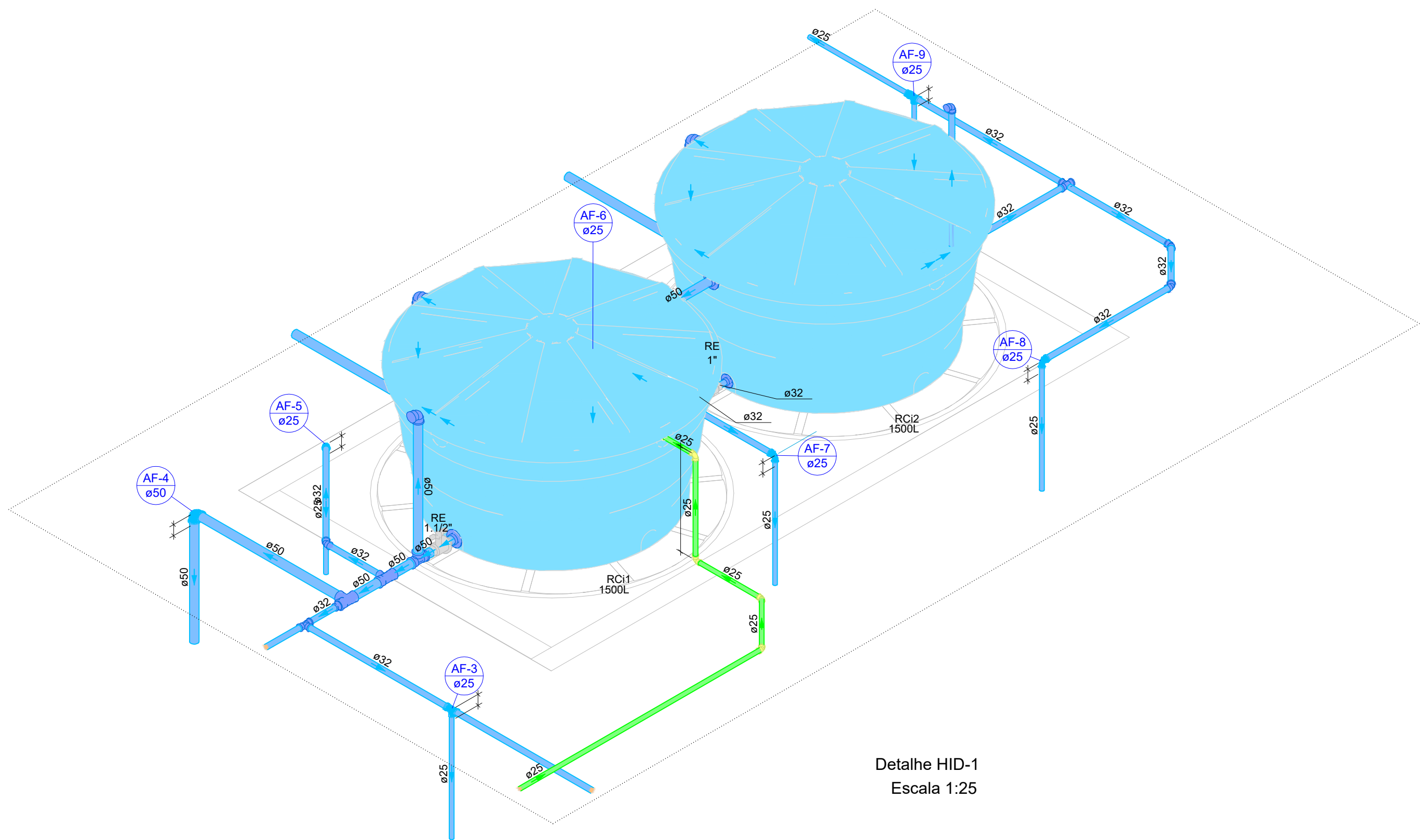

Detalhe HID-1
Escala 1:25

Lista de materiais - Cobertura	
Alimentação	
PVC rígido soldável	
Adapt sold. c/ flange livre p/ cx. d'água	1 pç
25 mm - 3/4"	
Joelho 45 soldável	2 pç
25 mm	
Joelho 90° soldável	2 pç
25 mm	
Torneira de bóia	1 pç
3/4"	
Tubos	9 m
25 mm	
Água fria	
Metais	
Registro esfera VS compacto soldável PVC	2 pç
32 mm	
50 mm	3 pç
PVC rígido soldável	
Adapt sold. c/ flange fixo p. cx. d'água	
32 mm - 1"	2 pç
50 mm - 1.1/2"	7 pç
Bucha de redução sold. curta	
32 mm - 25 mm	1 pç
Bucha de redução sold. longa	
50 mm - 32 mm	1 pç
Joelho 45 soldável	5 pç
32 mm	
Joelho 90° soldável	2 pç
25 mm	
32 mm	1 pç
50 mm	4 pç
Joelho de redução 90 soldável	
32 mm - 25 mm	6 pç
Tubos	
25 mm	19.35 m
32 mm	16.02 m
50 mm	13.13 m
Tê 90 soldável	
25 mm	1 pç
32 mm	4 pç
50 mm	4 pç
Tê de redução 90 soldável	
32 mm - 25 mm	2 pç
50 mm - 32 mm	1 pç
Reservatório cilíndrico	
Poliétileno	
1500 L	2 pç

Legenda de condutos - Cobertura	
Água fria	
Alimentação	

Legenda - Cobertura	
Registro esfera VS compacto soldável	

OBSERVAÇÕES

OBSERVAÇÕES GERAIS:

REVISÃO	DESCRIÇÃO	TIPO	ELABORADO	VERIFICADO	DATA
00	EMIÇÃO INICIAL	EXE	JULIANA GONÇALVES OLIVEIRA	JULIANA GONÇALVES OLIVEIRA	26/09/2025

TIPOS DE EMISSÃO	ATP - ANTEPROJETO BSC - BÁSICO EXE - EXECUTIVO	APV - APROVADO PCT - P/ CONSTRUÇÃO ASB - "AS BUILT"	CNC - CANCELADO
------------------	--	---	-----------------

ELABORAÇÃO:



METAVERSO CONSÓRCIOS
AV. BARÃO HOMEM DE MELO, Nº 3386 - NOVA GRANADA
Belo Horizonte, MG - CEP: 31.404-080
TEL: (31) 3347-4602 / (31) 3347-7079 / (31) 3575-1620
EMAIL: contato@metaversoconsorcios.com.br

REALIZAÇÃO:

REFORMA E AMPLIAÇÃO PRAÇA SÃO CARLOS
CIDADE PLANALTO DA SERRA-MT

PROJETO HIDRÁULICO

AUTORIA DO PROJETO:	CONTRATANTE DO PROJETO:
JULIANA GONÇALVES OLIVEIRA CREA MG - 239787/D	RESPONSÁVEL DA CONTRATANTE

DATA: NOVEMBRO/2025	ESCALA: INDICADA	CÓDIGO: PRJ-XXX
------------------------	---------------------	--------------------

TÍTULO DOS DESENHOS: DETALHE HIDRAULICO DA COBERTURA	PRANCHA: 05/05
---	-------------------

DIREITOS AUTORAIS RESERVADOS: PROIBIDO REPRODUÇÃO, DIVULGAÇÃO OU ALTERAÇÃO SEM CRED. EXPRESSA DO AUTOR. TÍTULO DOS DESENHOS: 25-035-HIDRO-PRAÇA SÃO CARLOS-R03