

1 ELEVÇÃO - 1
1 : 125

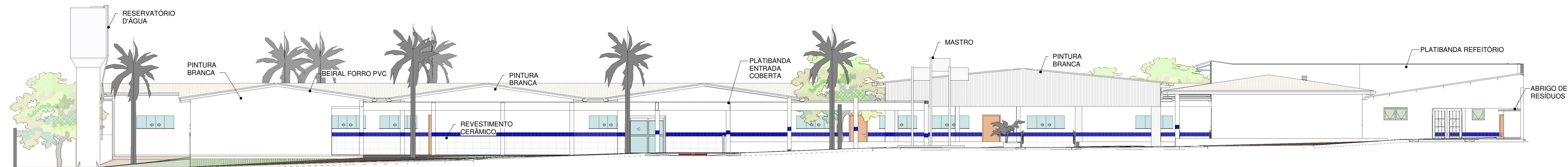

2 ELEVÇÃO - 1 - INTERNA
1 : 125

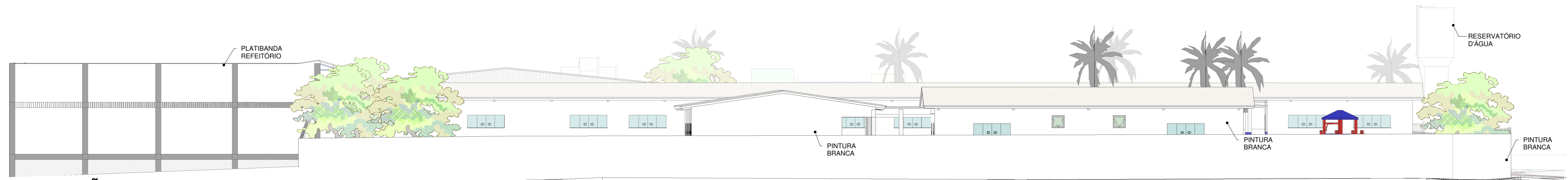

3 ELEVÇÃO - 2
1 : 125

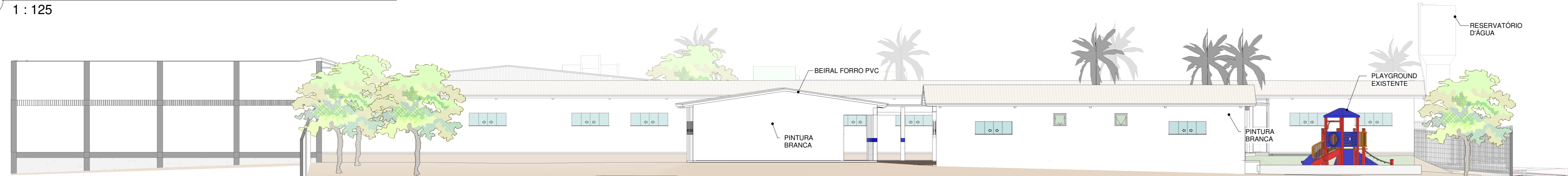

4 ELEVÇÃO - 2 - INTERNA
1 : 125

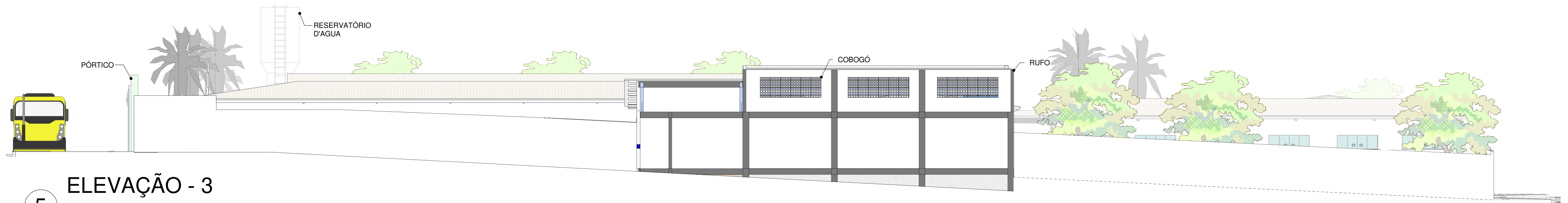

5 ELEVÇÃO - 3
1 : 125

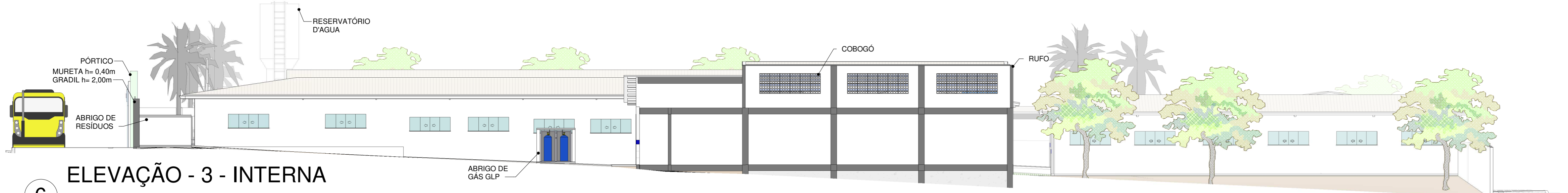

6 ELEVÇÃO - 3 - INTERNA
1 : 125

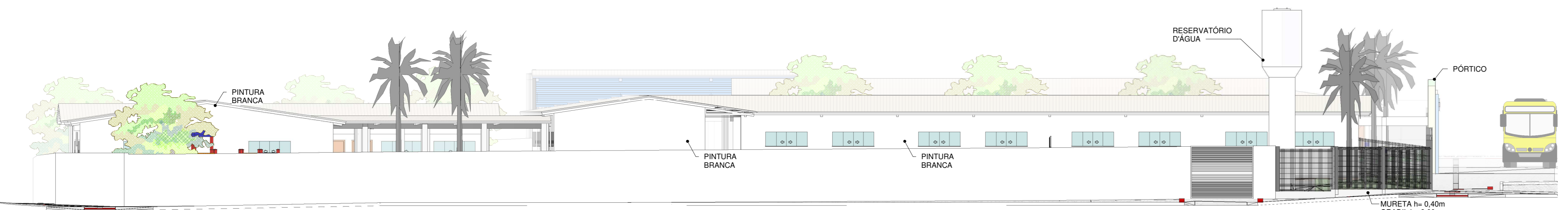

7 ELEVÇÃO - 4
1 : 125

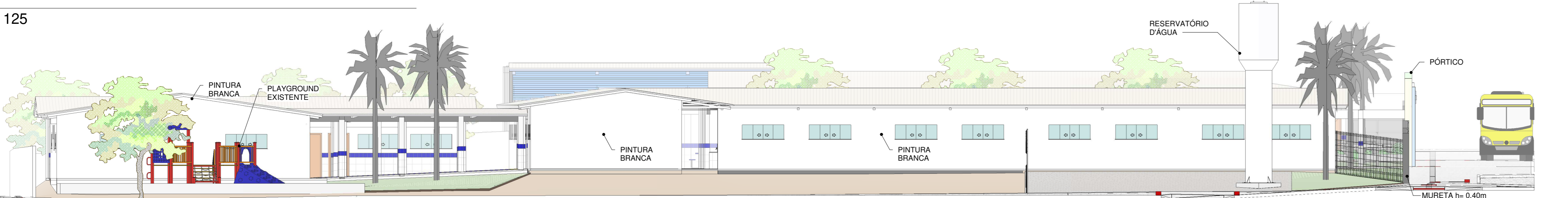

8 ELEVÇÃO - 4 - INTERNA
1 : 125

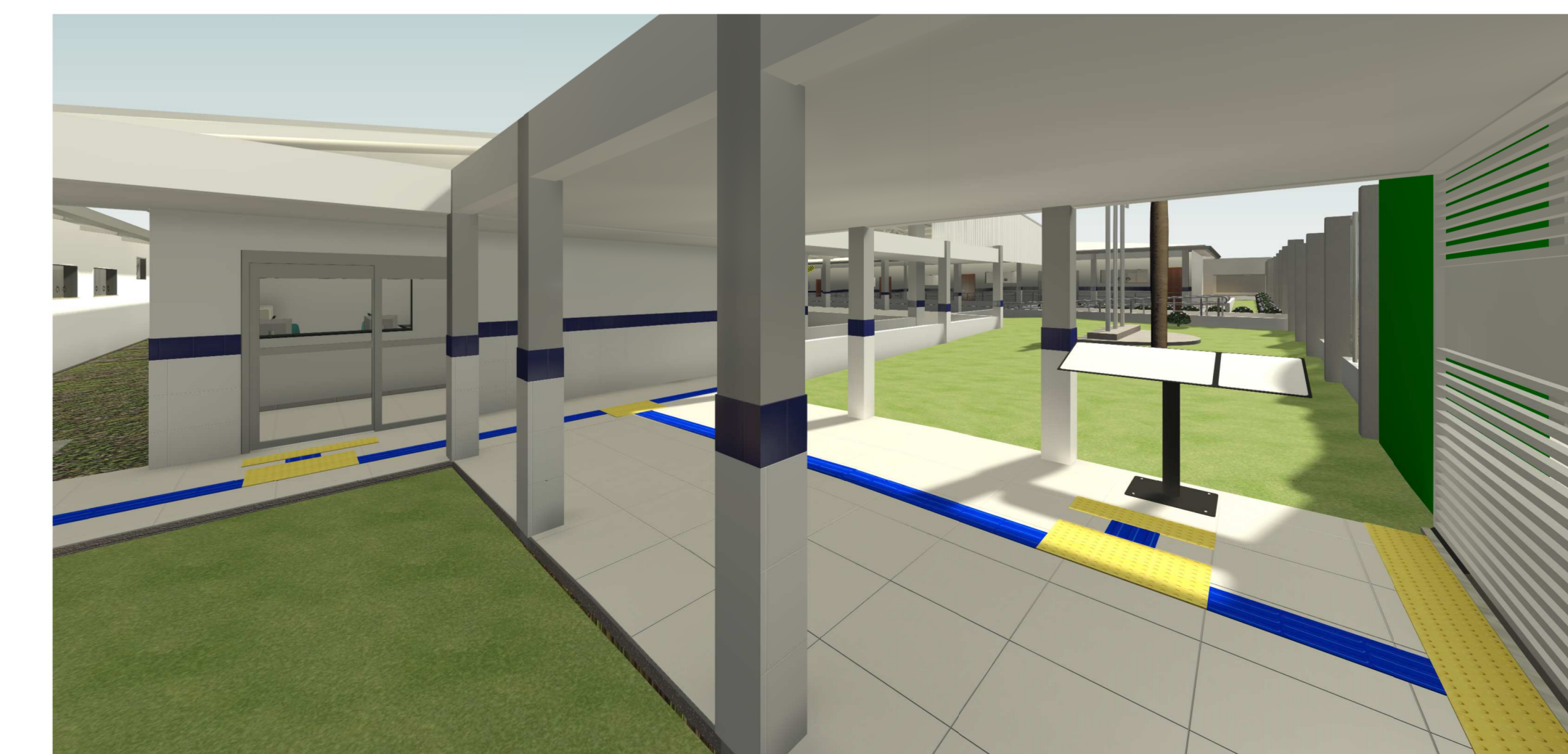

9 VISTA 3D - ENTRADA COBERTA
SEM ESCALA



10 VISTA 3D - ACESSO AO PÁTIO
SEM ESCALA

CARIMBO:			
SERPRA SERVIÇOS, PROJETOS E ASSessorIA LTDA. <small>Ins. nº 102.940-4/MS - Av. São Manoel, nº 100 - Fátima - Distrito de Ouro Verde - Cotriguaçu - MT</small>			
TIPO DA OBRA REFORMA E AMPLIAÇÃO DA EMEB 7 DE SETEMBRO			
PROPRIETÁRIO PREFEITURA MUNICIPAL DE COTRIGUAÇU		COORDENADAS: 10° 04'03.00"S 58° 33'38.40"O	
C.N.A.P.J. / C.P.F. 37.465.309/0001-67			
LOCAL AVENIDA 7 DE SETEMBRO - DISTRITO DE OURO VERDE DOS PIONEIROS - COTRIGUAÇU-MT			
INS.C. CADASTRAL			
AUTOR DO PROJETO LUIS FELIPE CARVALHO B. LIMA			
CREA ENG. CIVIL - CREA 121.523.583-6			
RESP. P/ EXECUÇÃO			
CREA			
ESCALA	INDICADA	ASSUNTO ARQUITETÔNICO ELEVÇÕES	FOLHA Nº 09/16
DATA SETEMBRO 2024			
PARTICIPÇÃO			
ÁREA(S)		ESTATÍSTICA	Nº DE PISOS
VER PRANCHA 01		% OCUPAÇÃO	COEF. APROVEIT.



2 VISTA 3D - REVESTIMENTOS SEM ESCALA

TABELA DE RODAPÊ CERÂMICO			
AMBIENTE	PERÍMETRO	DESCONTO DE ESQUADRIAS	RODAPÊ CERÂMICO m
ARQUIVO	20,88	0,90	19,98 m
CIRCULAÇÃO ADM	46,96	1,90	34,96 m
COORDENAÇÃO	13,20	0,90	12,30 m
DEPÓSITO	16,26	0,90	15,36 m
DIRETORIA	13,20	0,90	12,30 m
HALL	10,60	3,80	6,80 m
SALA DOS PROFESSORES	26,34	0,90	25,44 m
SECRETARIA	15,80	0,90	14,90 m
Total geral			142,04 m

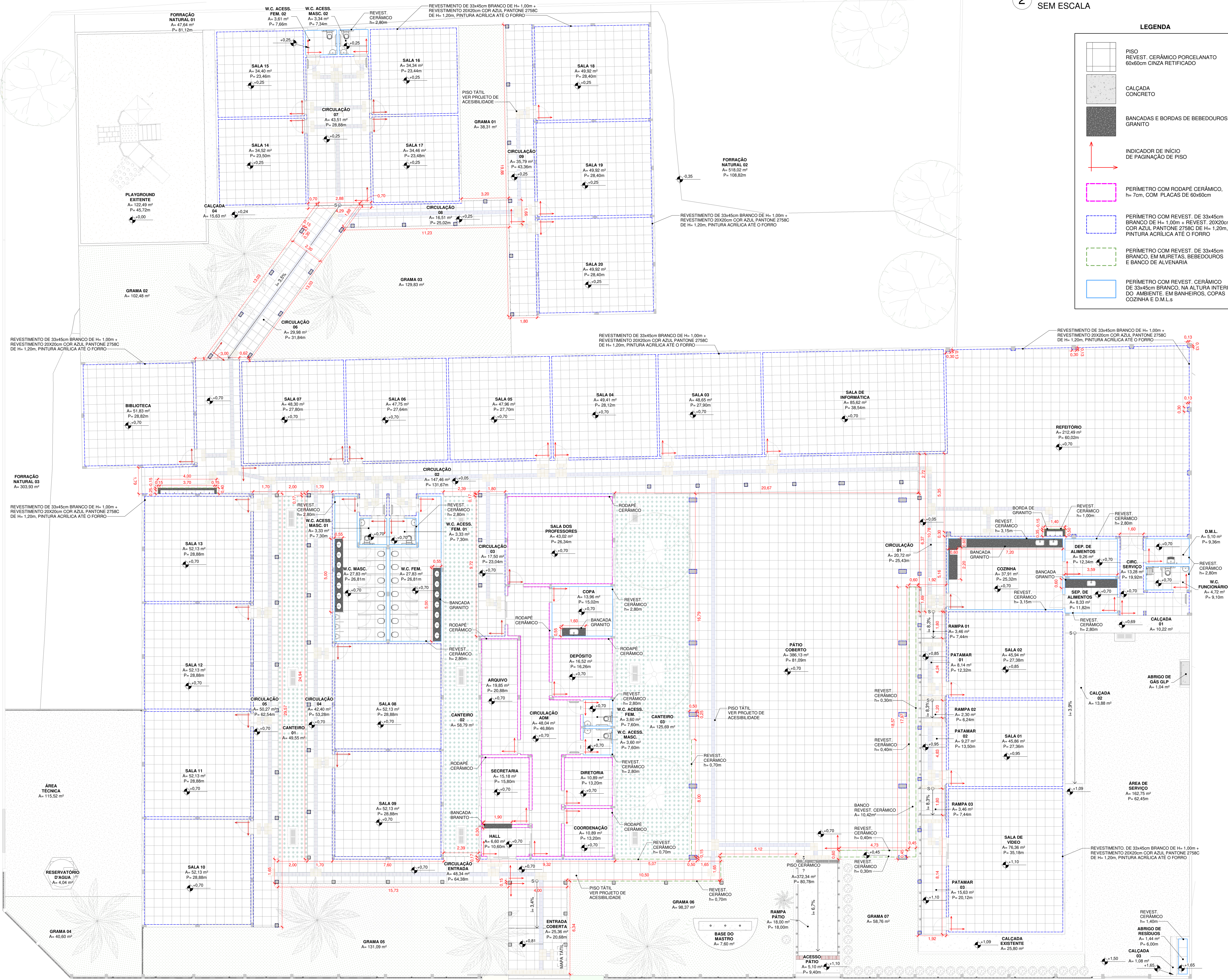

LEGENDA

- PISO REVEST. CERÂMICO PORCELANATO 60x60cm CINZA RETIFICADO
- CAÇADA CONCRETO
- BANCADAS E BORDAS DE BEBEDOUROS GRANITO
- INDICADOR DE INÍCIO DE PAGINAÇÃO DE PISO
- PERÍMETRO COM RODAPÊ CERÂMICO, h=7cm, COM PLACAS DE 60x60cm
- PERÍMETRO COM REVEST. DE 33x45cm BRANCO DE H=1,00m + REVEST. 20x20cm COR AZUL PANTONE 2758C DE H=1,20m, PINTURA ACRÍLICA ATÉ O FORRO
- PERÍMETRO COM REVEST. DE 33x45cm BRANCO, EM MURETAS, BEBEDOUROS E BANCO DE ALVENARIA
- PERÍMETRO COM REVEST. CERÂMICO DE 33x45cm BRANCO, NA ALTURA INTERIOR DO AMBIENTE, EM BANHEIROS, COPAS COZINHA E D.M.L.s

TABELA DE PISO CERÂMICO	
AMBIENTE	ÁREA
ABRIGO DE RESÍDUOS	1,44 m²
ALIMENTAÇÃO	
COZINHA	37,91 m²
REFEITÓRIO	212,49 m²
SEP. DE ALIMENTOS	8,33 m²
APOIO ADMINISTRATIVO	
ARQUIVO	19,85 m²
CIRCULAÇÃO ADM	48,04 m²
COORDENAÇÃO	10,89 m²
COPA	13,96 m²
DEPÓSITO	16,52 m²
DIRETORIA	10,89 m²
HALL	6,80 m²
SALA DOS PROFESSORES	43,02 m²
SECRETARIA	15,18 m²
W.C. ACCESS. FEM.	3,60 m²
W.C. ACCESS. MASC.	3,60 m²
APOIO PEDAGÓGICOS	
BIBLIOTECA	51,83 m²
SALA DE INFORMÁTICA	85,62 m²
CIRCULAÇÃO	
CIRCULAÇÃO 01	20,72 m²
CIRCULAÇÃO 02	147,46 m²
CIRCULAÇÃO 03	17,50 m²
CIRCULAÇÃO 04	42,40 m²
CIRCULAÇÃO 05	50,27 m²
CIRCULAÇÃO 06	29,98 m²
CIRCULAÇÃO 07	43,51 m²
CIRCULAÇÃO 08	16,51 m²
CIRCULAÇÃO 09	35,79 m²
CIRCULAÇÃO ENTRADA	48,34 m²
ENTRADA COBERTA	25,36 m²
PATAMAR 01	8,14 m²
PATAMAR 02	9,27 m²
PATAMAR 03	15,63 m²
RAMPAS	3,46 m²
RAMPAS 01	2,30 m²
RAMPAS 02	3,46 m²
SALA DE AULA	
SALA 01	45,86 m²
SALA 02	45,94 m²
SALA 03	48,65 m²
SALA 04	49,41 m²
SALA 05	47,96 m²
SALA 06	47,75 m²
SALA 07	48,30 m²
SALA 08	52,13 m²
SALA 09	52,13 m²
SALA 10	52,13 m²
SALA 11	52,13 m²
SALA 12	52,13 m²
SALA 13	52,13 m²
SALA 14	34,52 m²
SALA 15	34,40 m²
SALA 16	34,34 m²
SALA 17	34,46 m²
SALA 18	49,92 m²
SALA 19	49,92 m²
SALA 20	49,92 m²
SANITÁRIO	
W.C. ACCESS. FEM. 01	3,33 m²
W.C. ACCESS. FEM. 02	3,61 m²
W.C. ACCESS. MASC. 01	3,33 m²
W.C. ACCESS. MASC. 02	3,34 m²
W.C. FEM.	27,83 m²
W.C. MASC.	27,83 m²
SERVIÇO	
CIRC. SERVIÇO	13,28 m²
D.M.L.	5,10 m²
W.C. FUNCIONÁRIOS	4,72 m²
VIVÊNCIA	
PÁTIO COBERTO	386,13 m²
SALA DE VÍDEO	76,36 m²
SALA 20	49,92 m²
Total geral m²	2.608,12 m²

1 PLANTA BAIXA - PAGINAÇÃO DE PISO 1 : 100

CARIMBO:

SERPRA
SERVIÇOS, PROJETOS E ACESSORIA LTDA.
RUA: 200 940-0400 Av. Aracaju, 1000 - Jd. São Francisco, 100 - Distrito de São Francisco - CEP: 71.600-000 - Goiânia - GO

REFORMA E AMPLIAÇÃO DA EMBE 7 DE SETEMBRO

PROPRIETÁRIO: PREFEITURA MUNICIPAL DE COTRIGUAÇU
C.N.P.J. / C.P.F.: 37.465.309/0001-67

LOCAL: AVENIDA 7 DE SETEMBRO - DISTRITO DE OURO VERDE DOS PIONEIROS - COTRIGUAÇU-MT
COORDENADAS: 10° 04'03.00" S 58° 33'38.40" O

AUTOR DO PROJETO: LUIS FELIPE CARVALHO B. LIMA
CREA: ENG. CIVIL - CREA 121.523.563-6

RESP. P/ EXECUÇÃO: CREA

ESCALA: INDICADA ASSUNTO: ARQUITETÔNICO FOLHA Nº: 10/16
DATA: SETEMBRO 2024 PLANTA - PAGINAÇÃO DE PISO

ÁREAS (m²)	ESTATÍSTICA	COEF. APPROXIM.	Nº DE PISOS
VER PRANCHA 01	% OCUPAÇÃO		

FORMATO A0 - 841x1189mm

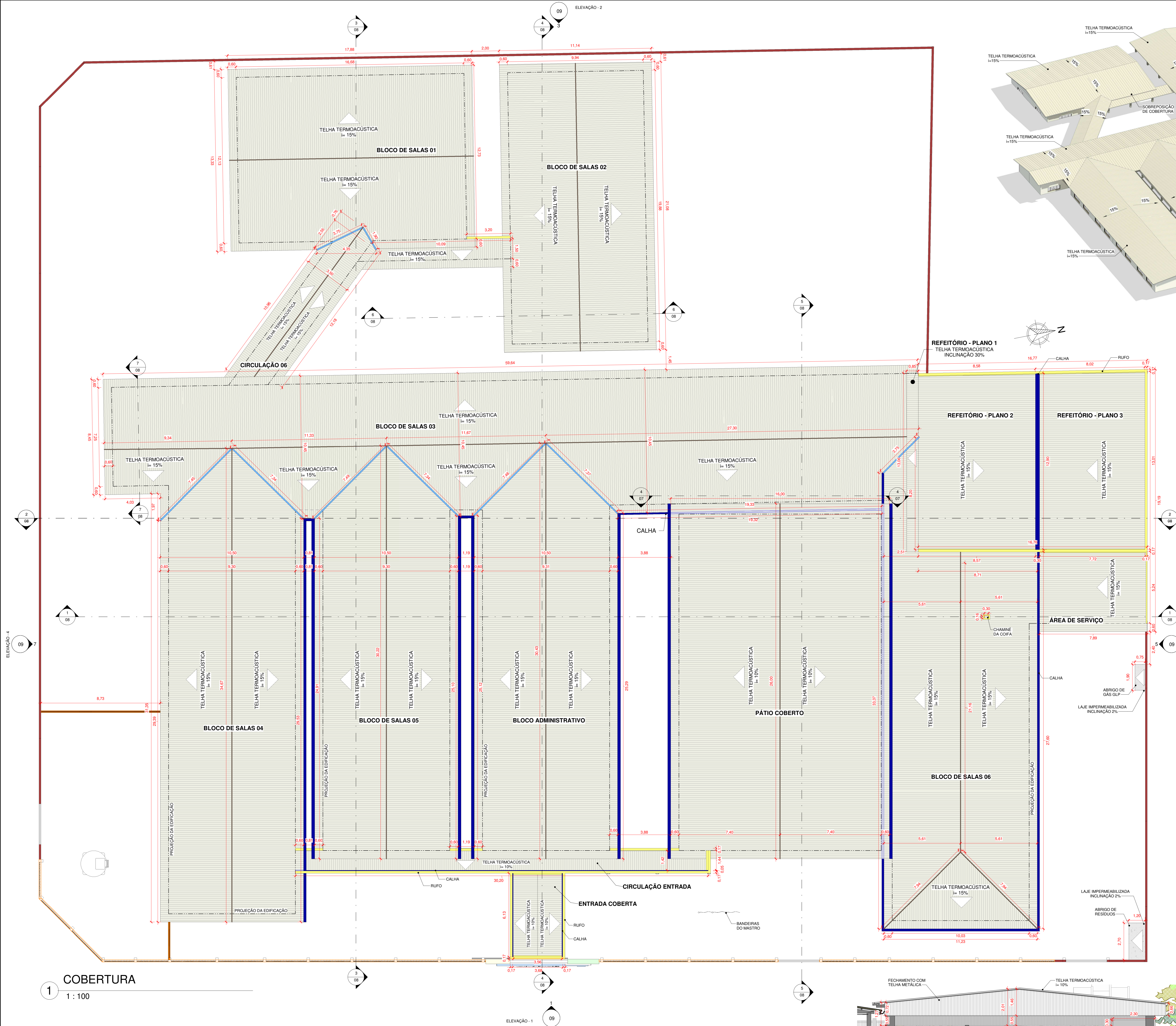

1 COBERTURA
1 : 100

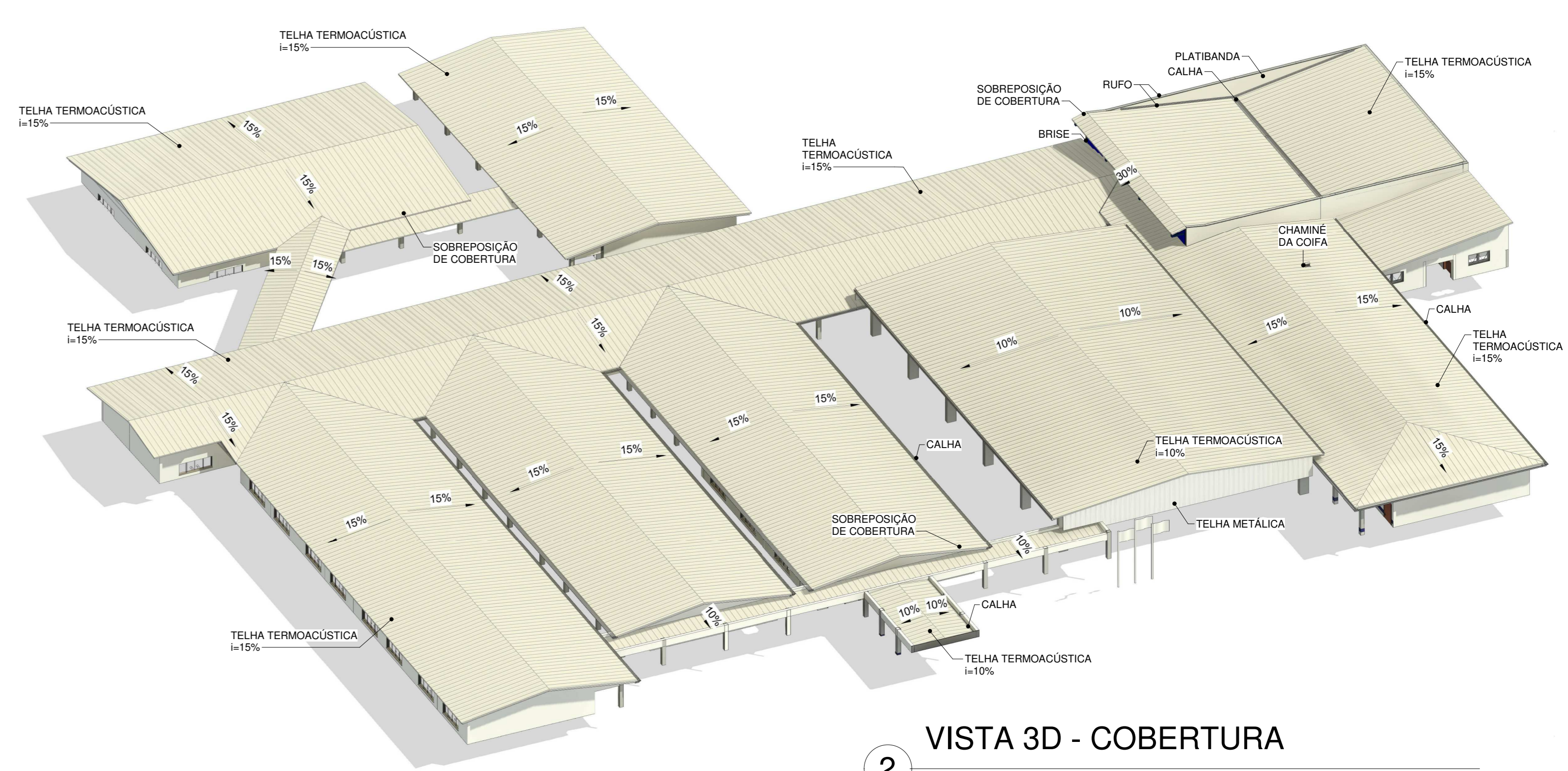

2 VISTA 3D - COBERTURA
SEM ESCALA

	TELHA TERMOACÚSTICA
	CALHA - BORDA
	CALHA - SOB COBERTURA
	CALHA - ÁGUA FURTADA
	RUFO
	RUFO
	FECHAMENTO - MURO
	FECHAMENTO - MURETA COM GRADIL
	FECHAMENTO - GRADIL

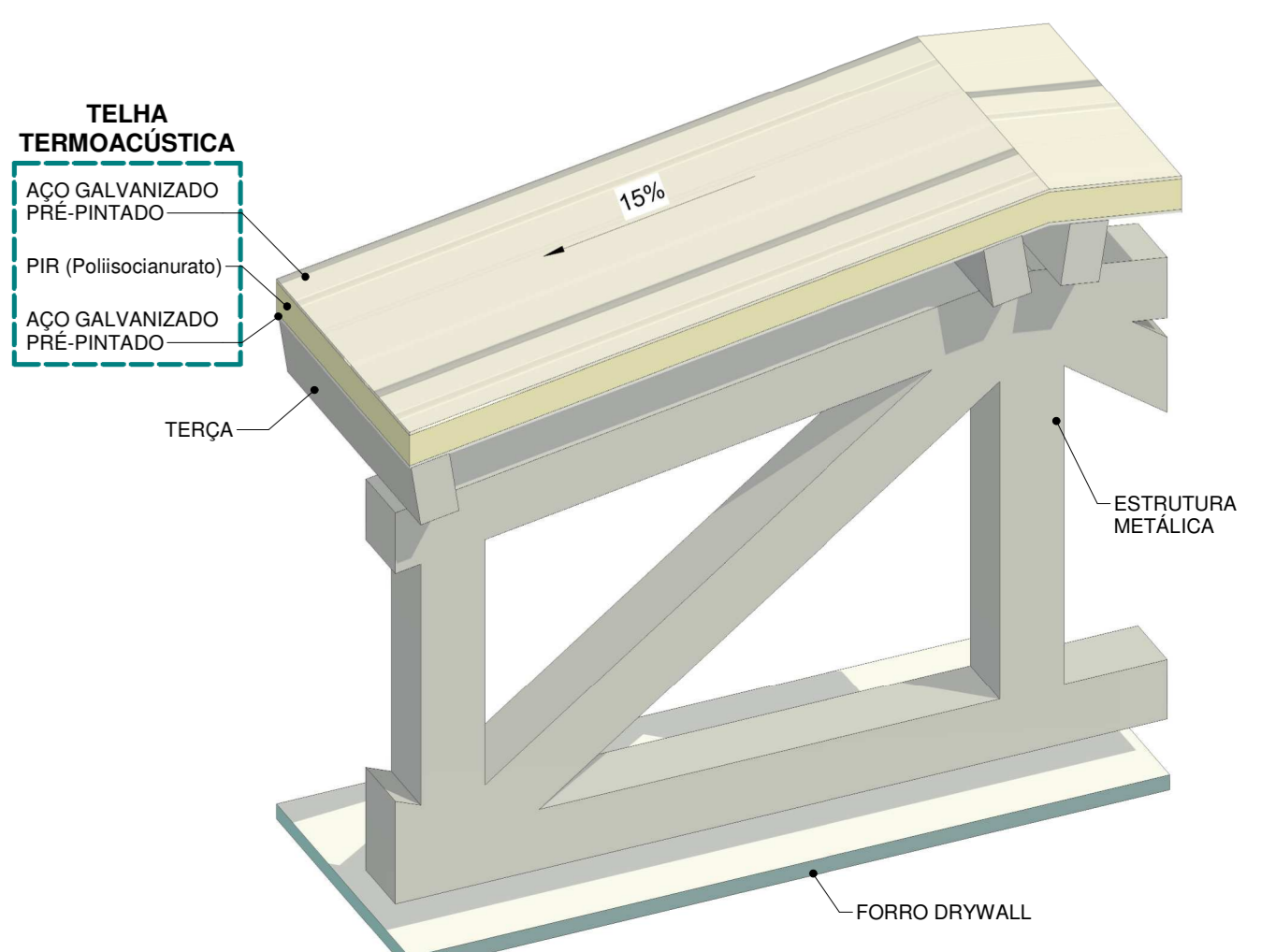

3 VISTA 3D - DETALHAMENTO DO
TELHADO
SEM ESCALA

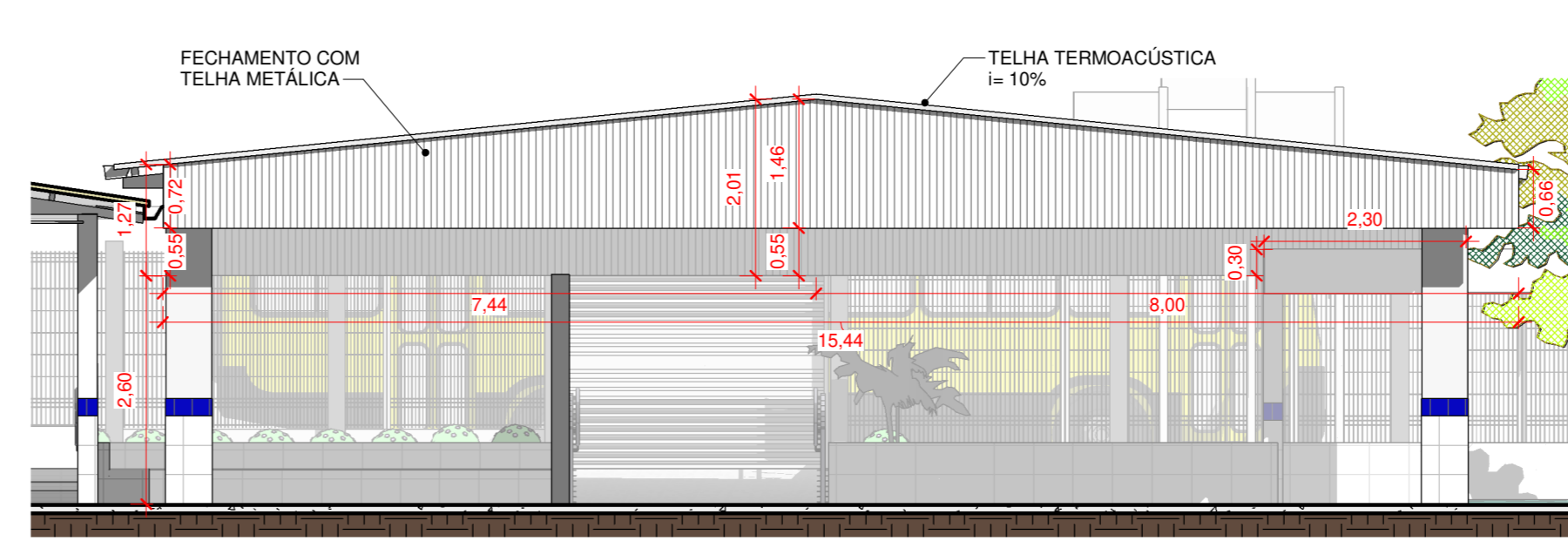

4 PÁTIO COBERTO - VISTA POSTERIOR
1 : 75

CARIMBO:

SERPRA
SERVIÇOS, PROJETOS E ASSessorIA LTDA
CNPJ: 07.465.309/0001-87

TIPO DA OBRA: REFORMA E AMPLIAÇÃO DA EMB 7 DE SETEMBRO

PROPRIETÁRIO: PREFEITURA MUNICIPAL DE COTRIGUAÇU
CNPJ: 07.465.309/0001-87

LOCAL: AVENIDA 7 DE SETEMBRO - DISTRITO DE OURO VERDE DOS PIONEIROS - COTRIGUAÇU-MT
COORDENADAS: 10° 04'03.00"S 58° 33'38.40"W

AUTOR DO PROJETO: LUIS FELIPE CARVALHO B. LIMA
CREA: ENG. CIVIL - CREA 121.523.583-6

RESP. P/ EXECUÇÃO: CREA

ESCALA	INDICADA	ASSUNTO	FOLHA Nº
		ARQUITETÔNICO COBERTURA	07 / 16

BATA: SETEMBRO 2024

PARTICIPAÇÃO:

ÁREAS(M²)	ESTATÍSTICA	COEF. APROVEIT.	Nº DE PISOS
VER PRANCHA 01	% OCUPAÇÃO		

FORMATO A0 - 841x1189mm

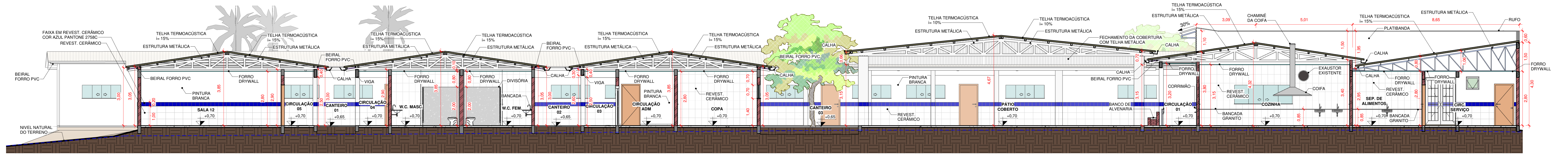

1
CORTE - 1
1 : 75

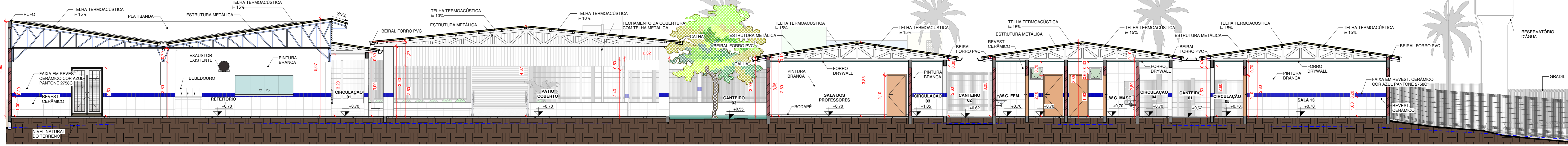

2
CORTE - 2
1 : 75

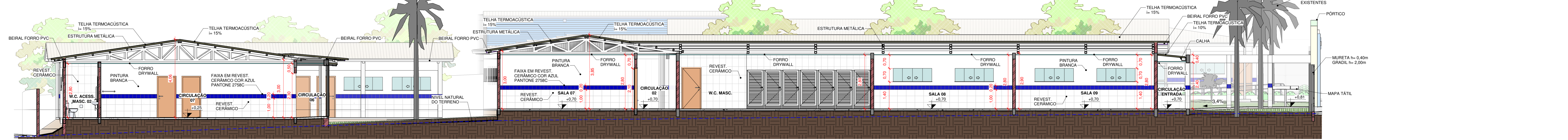

3
CORTE - 3
1 : 75

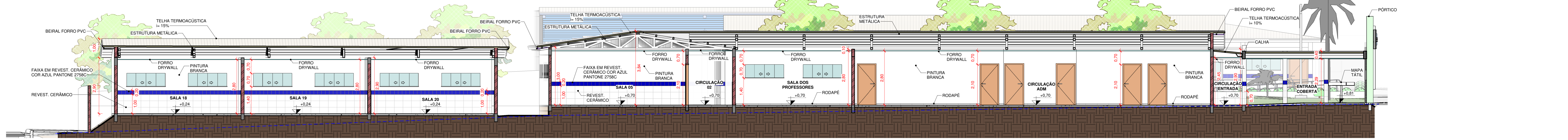

4
CORTE - 4
1 : 75

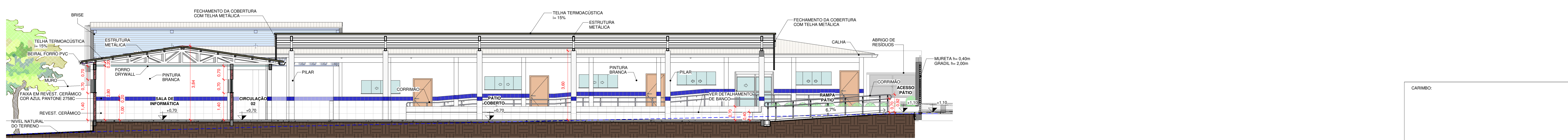

5
CORTE - 5
1 : 75

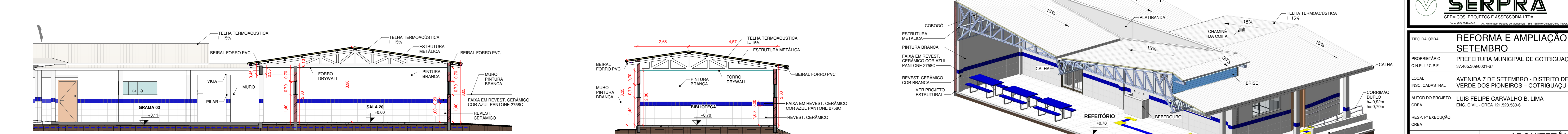

6
CORTE - 6
1 : 75

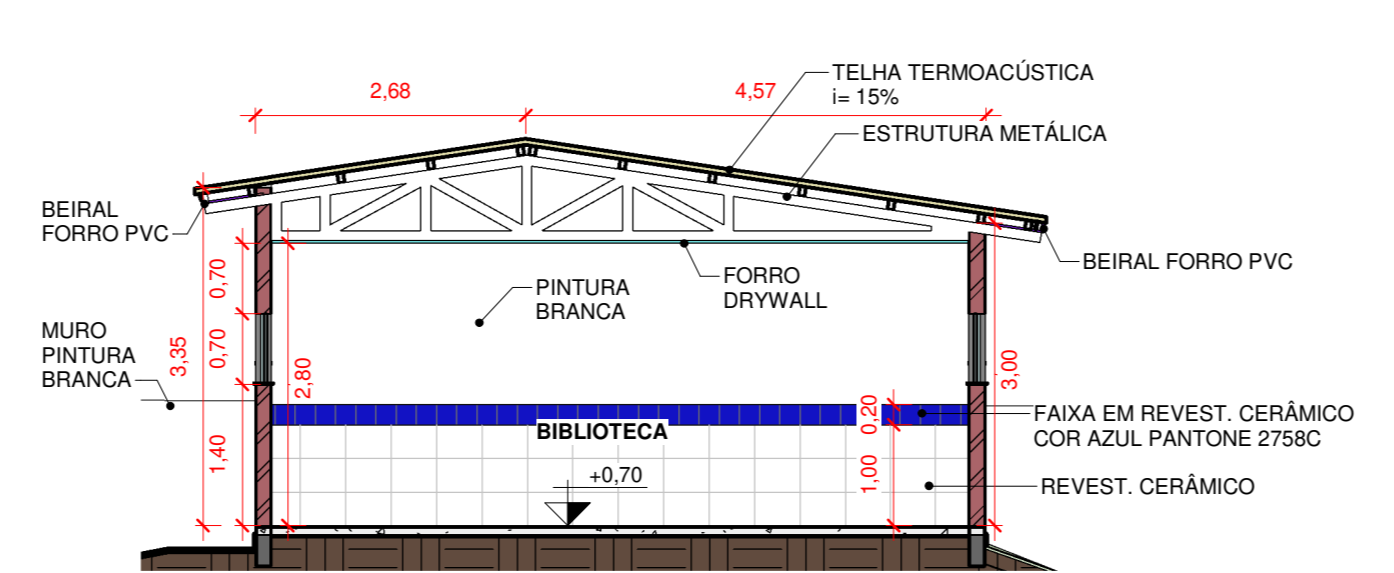

7
CORTE - 7
1 : 75

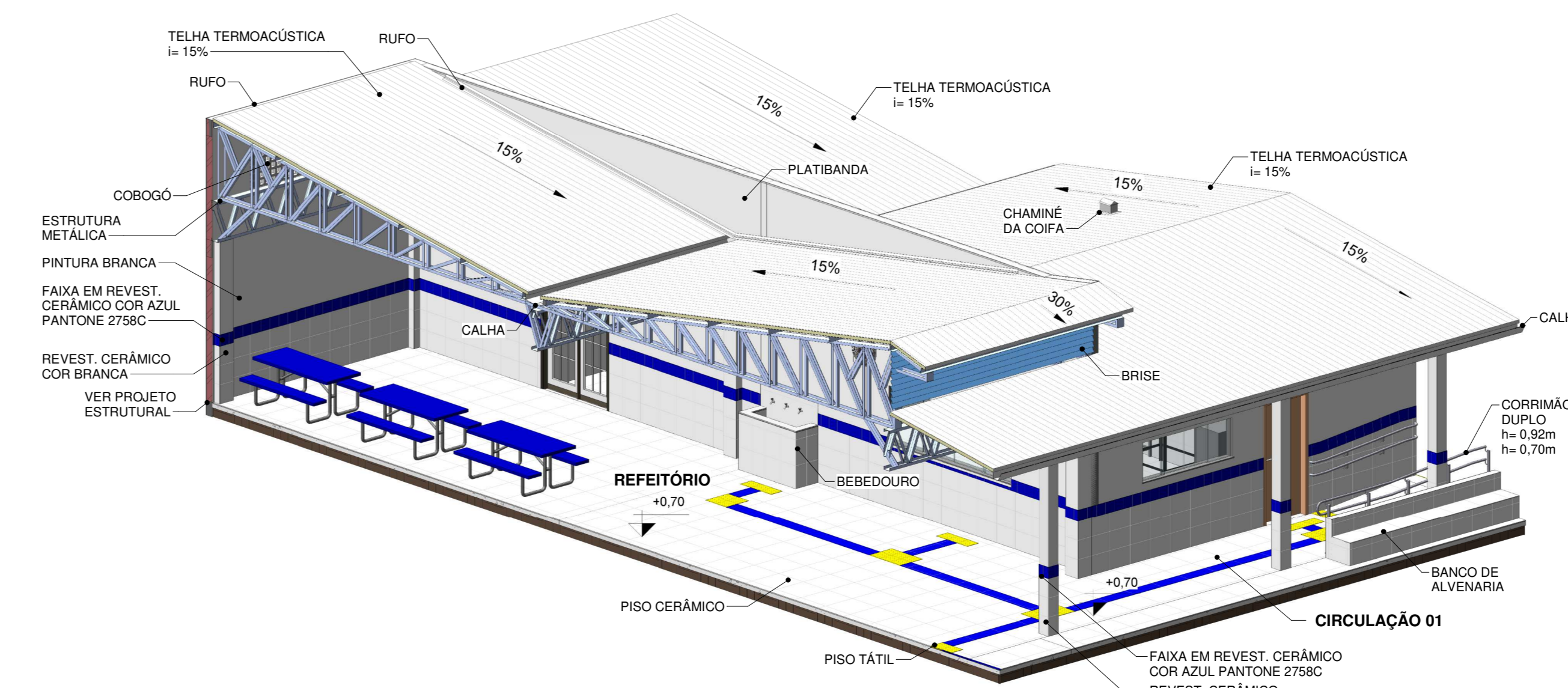

8
VISTA 3D - CAIXA DE CORTE - REFEITÓRIO SEM ESCALA

CARIMBO:											
SERPRA SERVIÇOS, PROJETOS E ASSessorIA LTDA. <small>Av. São José, 100 - Jd. São José - Ribeirão Preto - SP - CEP: 13060-000 - Fone: (16) 3333-4444</small>											
TIPO DA OBRA REFORMA E AMPLIAÇÃO DA EMEB 7 DE SETEMBRO											
PROPRIETÁRIO PREFEITURA MUNICIPAL DE COTRIGUAÇU		COORDENADAS: 10° 04'03.00"S 58° 33'38.40"W									
PROPRIETÁRIO C.A.N.J. / C.P.F. 37.465.309/0001-87		LOCAL AVENIDA 7 DE SETEMBRO - DISTRITO DE OURO VERDE DOS PIONEIROS - COTRIGUAÇU-MT									
CREA LUIS FELIPE CARVALHO B. LIMA ENG. CIVIL - CREA 121.523.583-6											
AUTOR DO PROJETO											
RESP. P/ EXECUÇÃO											
ESCALA INDICADA											
BATA SETEMBRO 2024		ASSUNTO ARQUITETÔNICO CORTES DETALHAMENTOS									
PARTICIPAÇÃO		FOLHA Nº 08 / 16									
<table border="1"> <thead> <tr> <th>ÁREAS (M²)</th> <th>ESTATÍSTICA</th> <th>COEF. APROVEIT.</th> <th>Nº DE PISOS</th> </tr> </thead> <tbody> <tr> <td>VER PRANCHA 01</td> <td>% OCUPAÇÃO</td> <td></td> <td></td> </tr> </tbody> </table>				ÁREAS (M²)	ESTATÍSTICA	COEF. APROVEIT.	Nº DE PISOS	VER PRANCHA 01	% OCUPAÇÃO		
ÁREAS (M²)	ESTATÍSTICA	COEF. APROVEIT.	Nº DE PISOS								
VER PRANCHA 01	% OCUPAÇÃO										