

SEÇÃO TIPO DE PAVIMENTAÇÃO

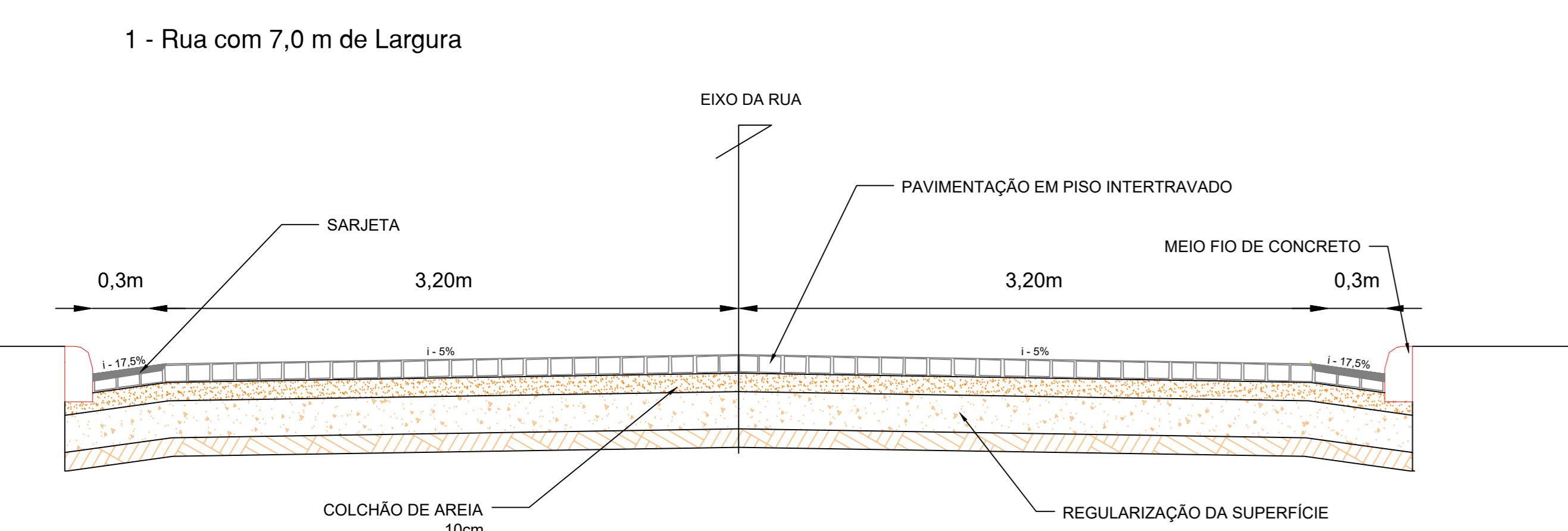

SEÇÃO TIPO DE PAVIMENTAÇÃO

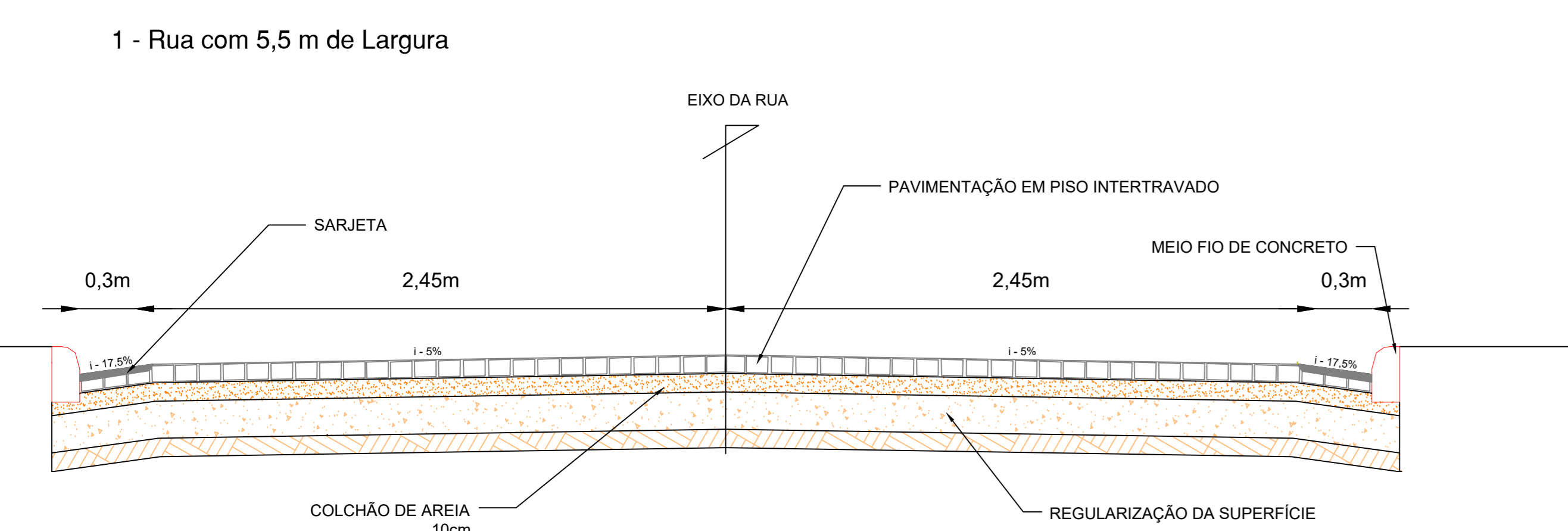

SEÇÃO TIPO DE PAVIMENTAÇÃO

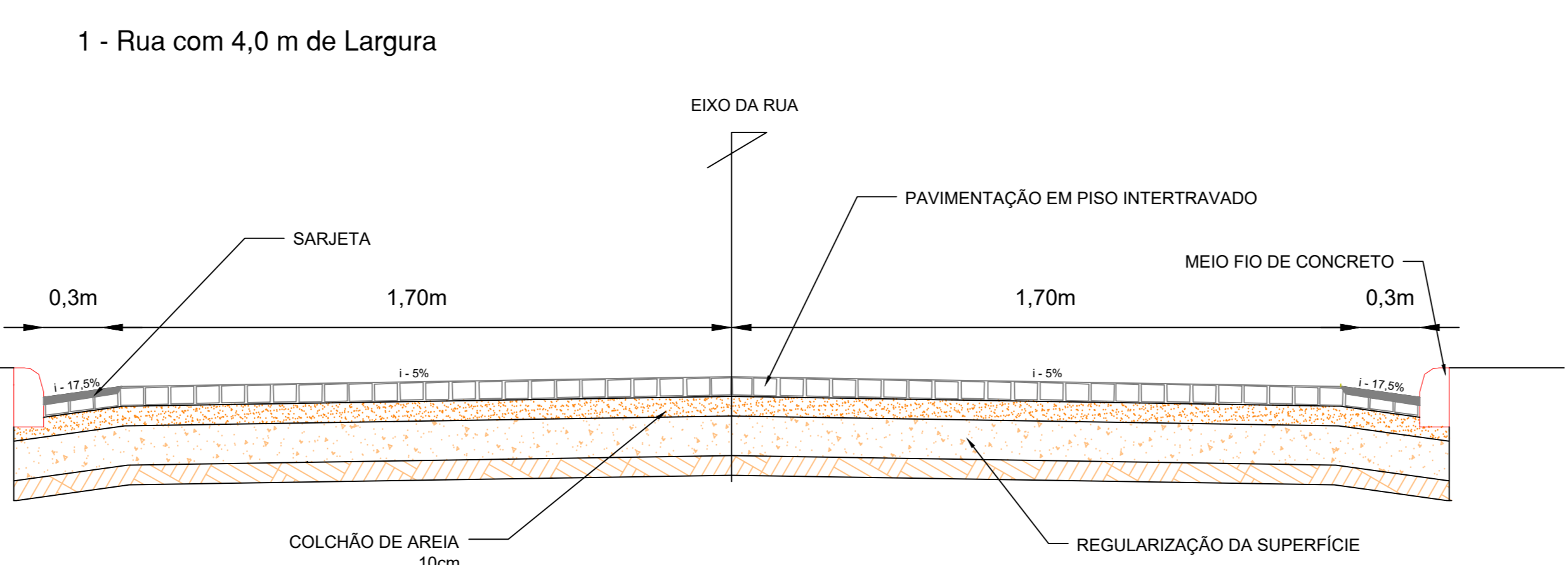

PAVIMENTAÇÃO EM PARALELEPÍEDO				
ITEM	DESCRIÇÃO	EXTENSÃO (m)	LARGURA (m)	ÁREA (m²)
1	RUA PROJETADA 01	137,00	7,0	959,0
2	RUA CAÇULA BARBOSA	70,00	6,0	420,0
Total		207,00		1379,00

PAVIMENTAÇÃO EM PISO INTERTRAVADO				
ITEM	DESCRIÇÃO	EXTENSÃO (m)	LARGURA (m)	ÁREA (m²)
1	RUA PEDRO VIEIRA - T1	60,00	5,5	330,0
2	RUA PEDRO VIEIRA - T2	123,00	4,0	492,0
3	RUA PEDRO VIEIRA - ACESSO	19,00	7,0	133,0
Total		202,00		955,00

CONVENÇÕES:

- CERCA
- GREIDE
- TERRENO NATURAL
- POSTE A.T
- POSTE B.T
- TALUDE DE CORTE
- TALUDE DE ATERRO
- RN's
- BUEIRO EM PLANTA
- EDIFICAÇÕES
- LINHA DE TRANSMISSÃO
- BUEIRO EM PERFIL
- MEIO FIO A IMPLANTAR
- MEIO FIO DE CONTENÇÃO
- SARJETA
- PAVIMENTAÇÃO EM PARALELEPÍEDO EXISTENTE
- PAVIMENTAÇÃO ASFÁLTICA EXISTENTE
- VIA SEM PAVIMENTAÇÃO A SER PAVIMENTADO
- EIXO
- VIA SEM PAVIMENTAÇÃO

- NOTAS:**
- EVENTUAIS INTERFERÊNCIAS ENCONTRADAS DURANTE A EXECUÇÃO DA OBRA DEVERÃO SER IMEDIATAMENTE COMUNICADAS À PROJETISTA.
 - TODAS AS MEDIDAS EM METROS (m)

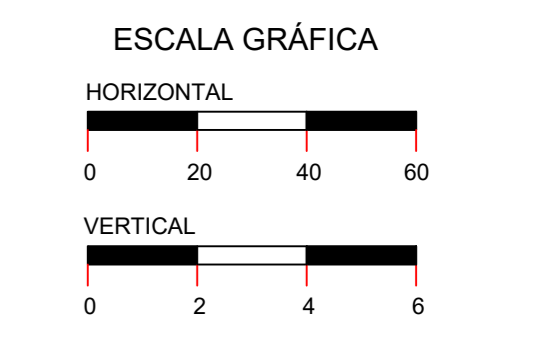

PREFEITURA MUNICIPAL DE SANTA CRUZ DOS MILAGRES - PI

PROJETO:	PAVIMENTAÇÃO DE VIAS PÚBLICAS NO MUNICÍPIO DE SANTA CRUZ DOS MILAGRES- PI			
DESENHO:	PROJETO GEOMÉTRICO - PLANTA BAIXA		CONVENIO:	920244/2021
RESPONSÁVEL TÉCNICO:			ESCALA:	1 / 500
			FRANCA:	02/02



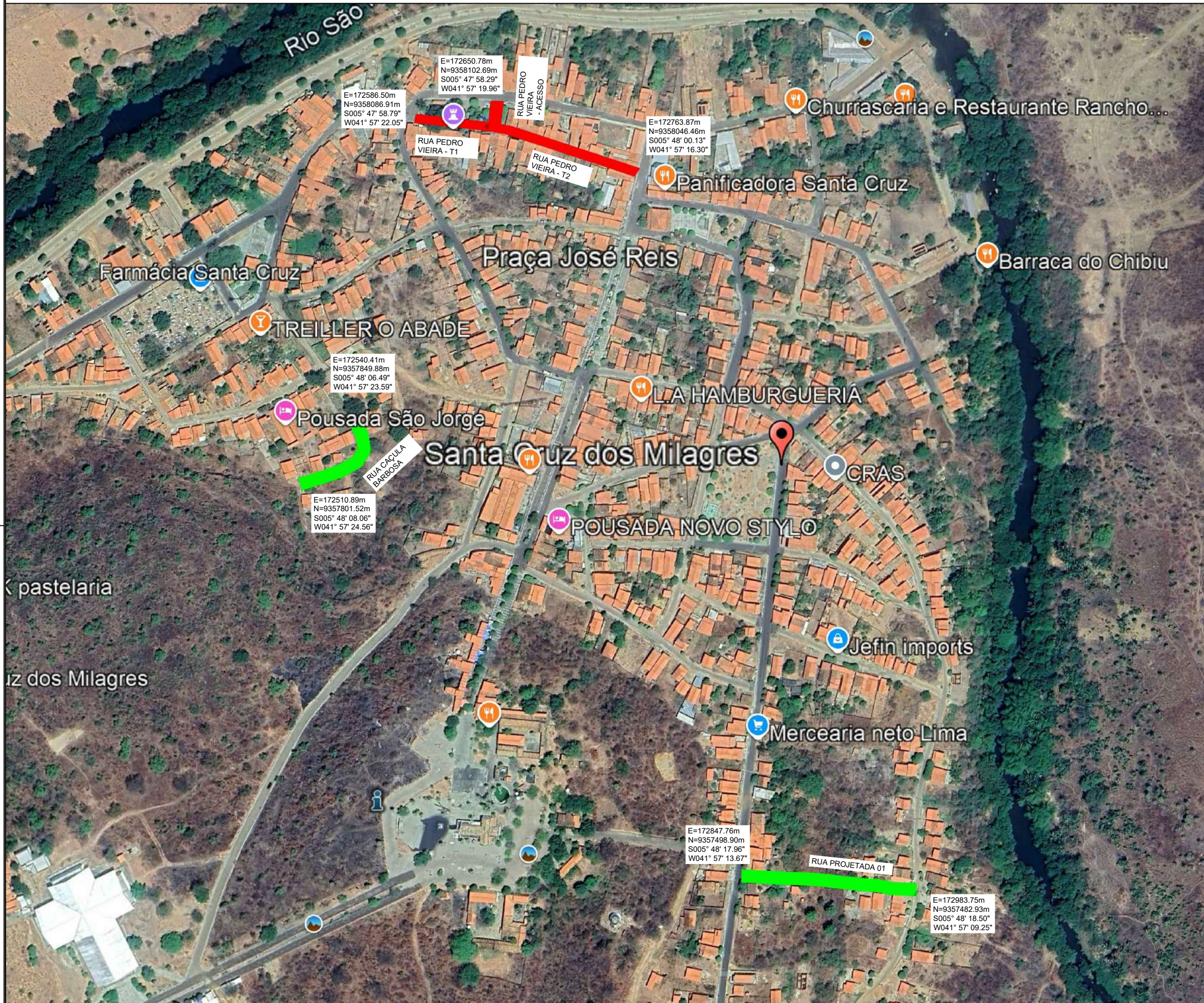

PAVIMENTAÇÃO EM PARALELEPÍPEDO

ITEM	DESCRIÇÃO	EXTENSÃO (m)	LARGURA (m)	ÁREA (m²)
1	RUA PROJETADA 01	137,00	7,0	959,0
2	RUA CAÇULA BARBOSA	70,00	6,0	420,0
Total		207,00		1379,00

PAVIMENTAÇÃO EM PISO INTERTRAVADO

ITEM	DESCRIÇÃO	EXTENSÃO (m)	LARGURA (m)	ÁREA (m²)
1	RUA PEDRO VIEIRA - T1	60,00	5,5	330,0
2	RUA PEDRO VIEIRA - T2	123,00	4,0	492,0
3	RUA PEDRO VIEIRA - ACESSO	19,00	7,0	133,0
Total		202,00		955,00

CONVENÇÕES:

RUA A SER PAVIMENTADA

PREFEITURA MUNICIPAL DE SANTA CRUZ DOS MILAGRES - PI

PROJETO: PAVIMENTAÇÃO DE VIAS PÚBLICAS NO MUNICÍPIO DE SANTA CRUZ DOS MILAGRES - PI

DESENHO: MAPA DE LOCALIZAÇÃO CONVENÇÃO: 920244/2021

RESPONSÁVEL TÉCNICO: ESCALA: S/ ESCALA



CONVENÇÕES:

JAZIDA 01

- RODOVIA PAVIMENTADA - 2,70 KM
- RODOVIA NÃO PAVIMENTADA - 0,5 KM

PREFEITURA MUNICIPAL DE SANTA CRUZ DOS MILAGRES - PI

PROJETO:
PAVIMENTAÇÃO DE VIAS PÚBLICAS NO MUNICÍPIO DE SANTA CRUZ DOS MILAGRES- PI

DESENHO: MAPA DE LOCALIZAÇÃO DE JAZIDA	CONVENIO: 920244/2021
---	--------------------------

RESPONSÁVEL TÉCNICO:  Emerson M. M. de Castro ENGENHEIRO CIVIL RNP: 216827717 CRA/PI: 2585	ESCALA: S/ ESCALA PRANCHA: 02/04
--	---

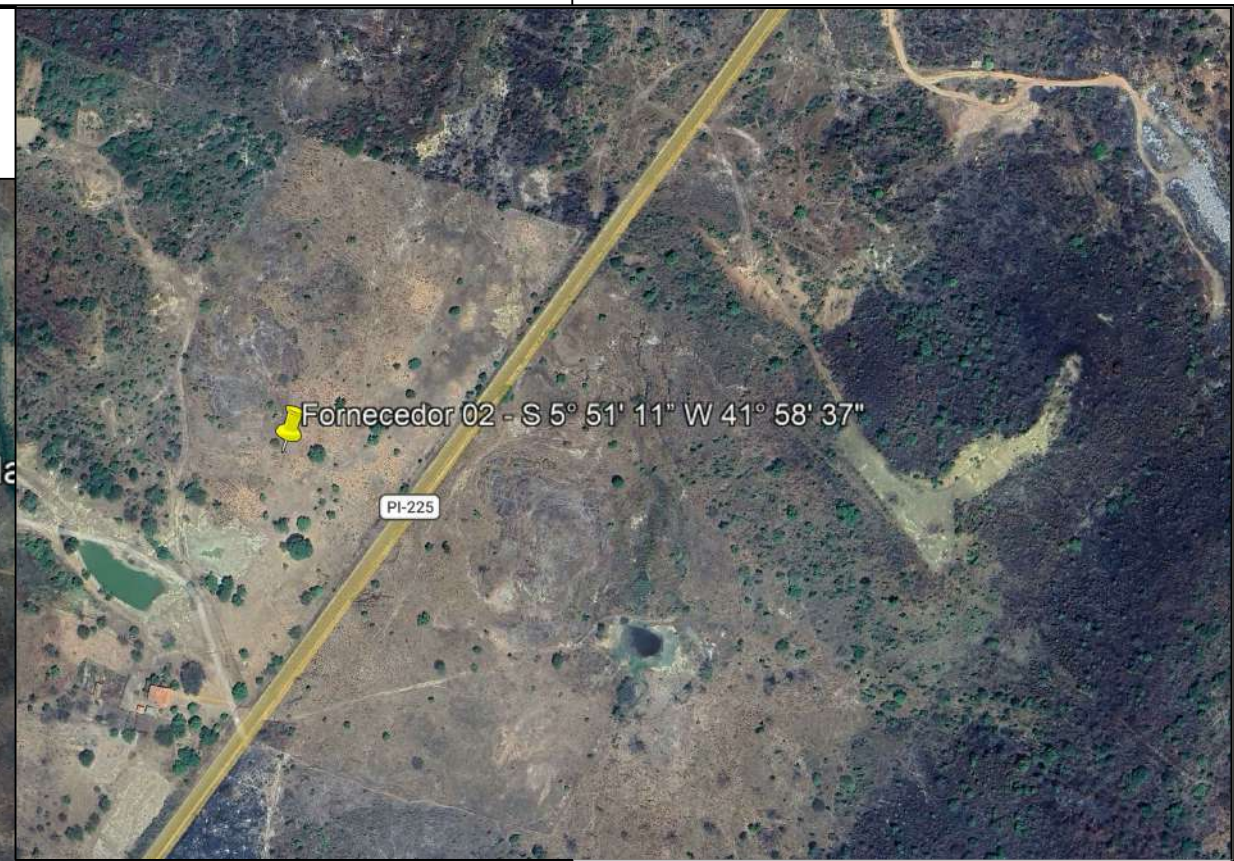
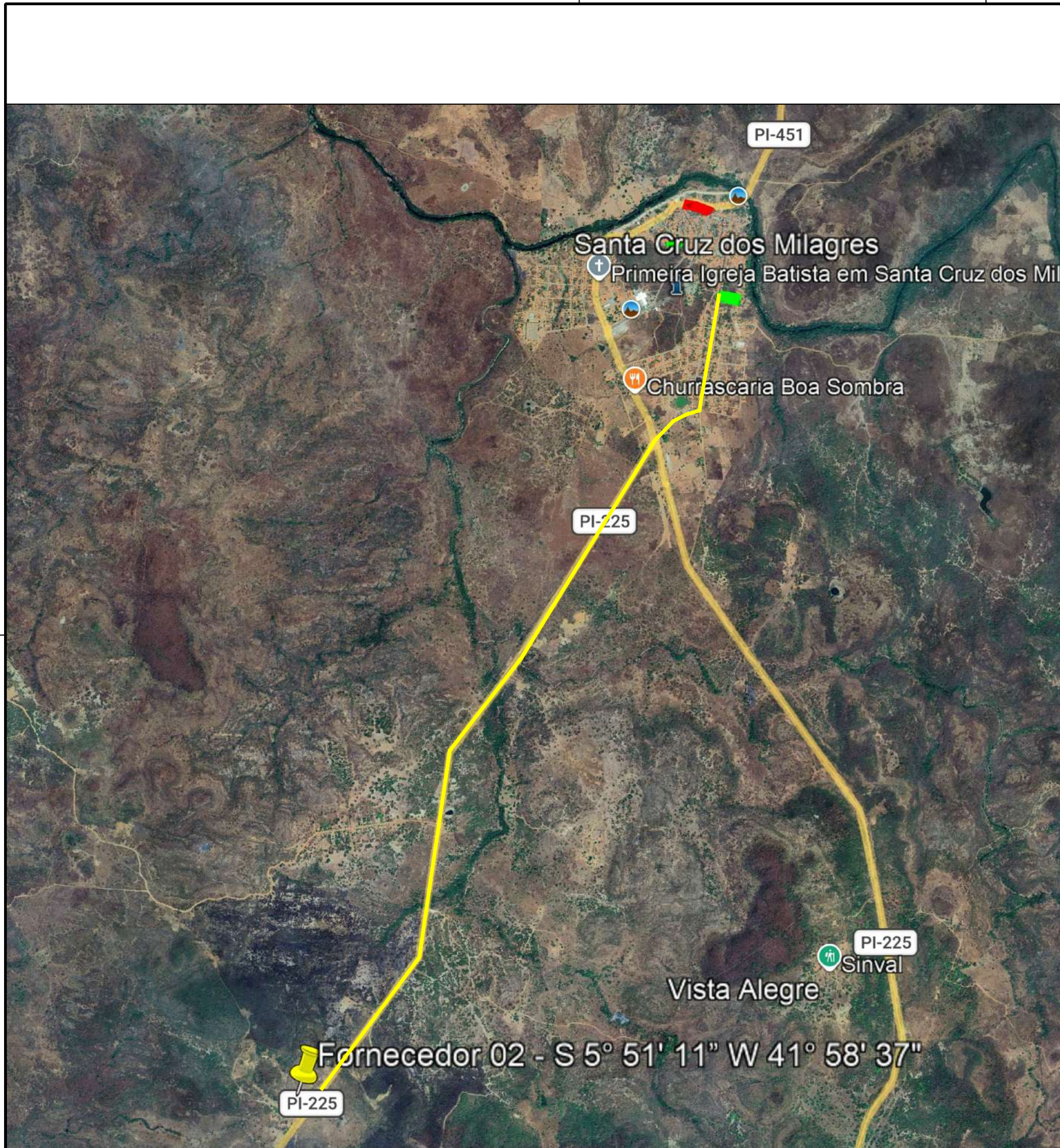

CONVENÇÕES:

JAZIDA 02

- RODOVIA PAVIMENTADA - 6,40 KM
- RODOVIA NÃO PAVIMENTADA - 0,0 KM

PREFEITURA MUNICIPAL DE SANTA CRUZ DOS MILAGRES - PI



PROJETO:
PAVIMENTAÇÃO DE VIAS PÚBLICAS NO MUNICÍPIO DE SANTA CRUZ DOS MILAGRES- PI

DESENHO: MAPA DE LOCALIZAÇÃO DE JAZIDA	CONVÊNIO: 920244/2021
---	--------------------------

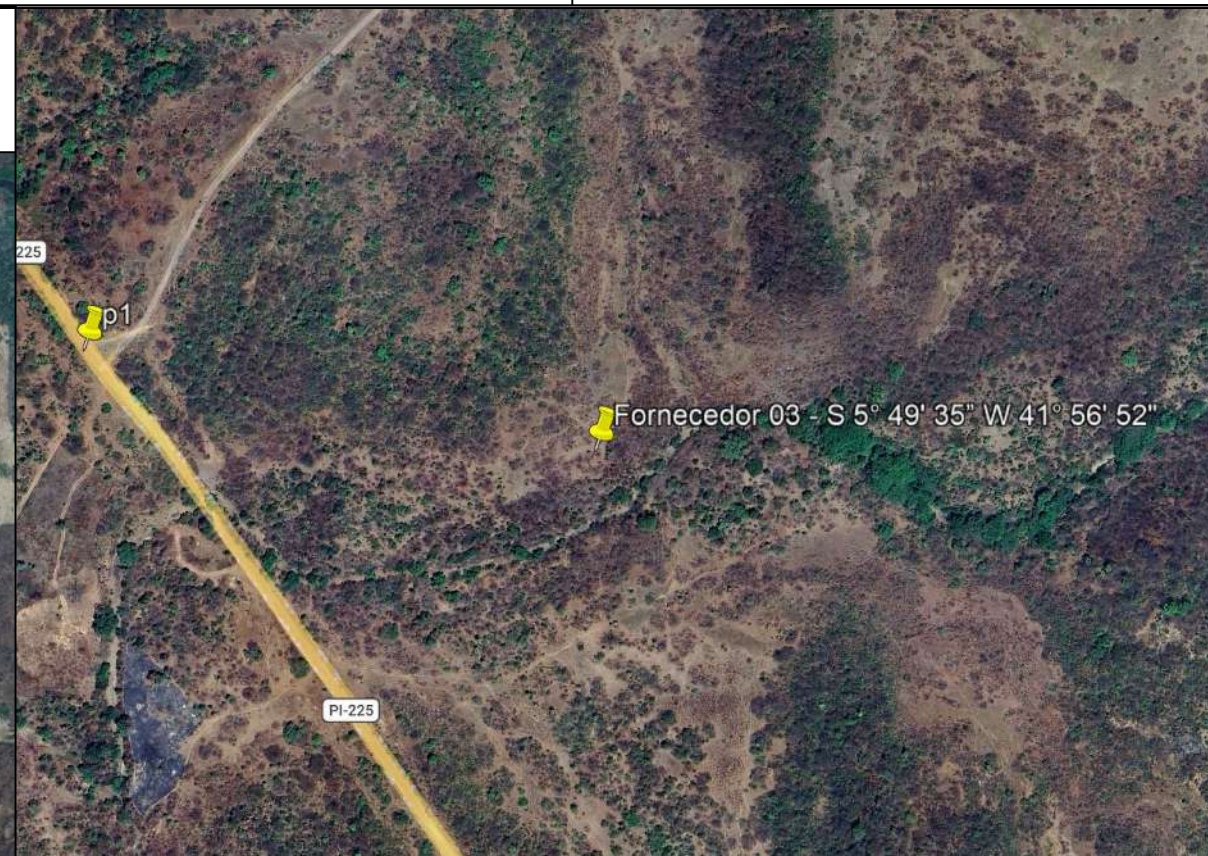
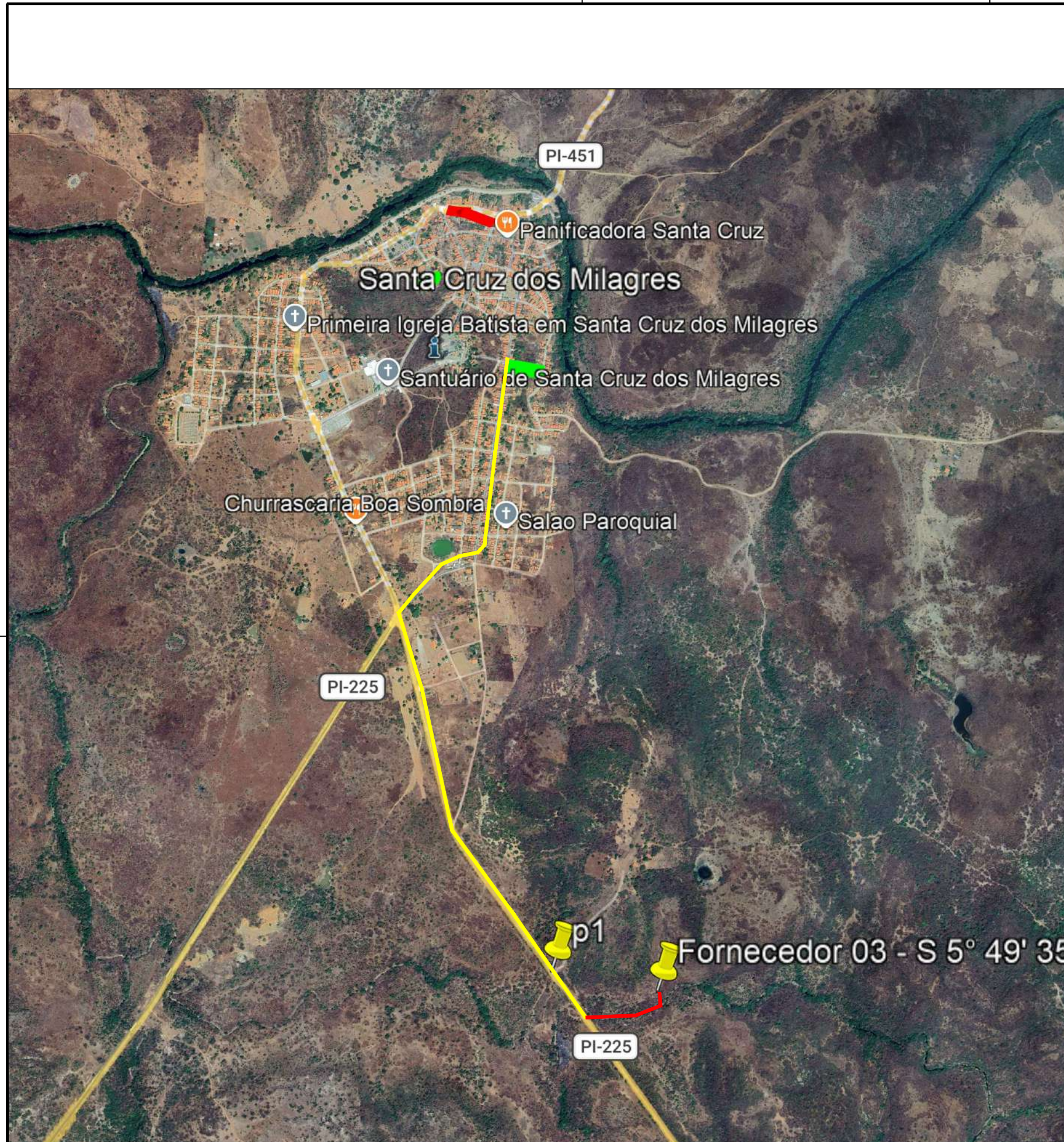
RESPONSÁVEL TÉCNICO:  Emerson M. M. de Castro ENGENHEIRO CIVIL RUBR. 214827717 CRAVPI. 25825	ESCALA: S/ ESCALA PRANCHA: 03/04
--	---

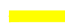

CONVENÇÕES:

	RODOVIA PAVIMENTADA - 2,70 KM
	RODOVIA NÃO PAVIMENTADA - 0,29 KM

PREFEITURA MUNICIPAL DE SANTA CRUZ DOS MILAGRES - PI

PROJETO: PAVIMENTAÇÃO DE VIAS PÚBLICAS NO MUNICÍPIO DE SANTA CRUZ DOS MILAGRES- PI	
DESENHO: MAPA DE LOCALIZAÇÃO DE JAZIDA	CONVÊNIO: 920244/2021
RESPONSÁVEL TÉCNICO:  Emerson M. M. de Castro ENGENHEIRO CIVIL RNP: 216827717 CRA-PI: 25825	ESCALA: SI/ESCALA PRANCHA: 04/04