

**OBRA DE REFORMA E AMPLIAÇÃO DE ESCOLAS NA
ZONA RURAL DO MUNICÍPIO DE PATOS – PI.**

VALOR TOTAL DA OBRA R\$ 494.642,63

**LOCAL: ZONA RURAL DO MUNICÍPIO
DE PATOS DE PATOS DO PIAUÍ – PI**

setembro de 2024.

CARACTERÍSTICAS DO MUNICÍPIO DE PATOS DO PIAUÍ - PI

SUMÁRIO

1. Localização do Município	3
2. Aspectos Geográfico.....	4
3. Aspectos Sócio Econômico.....	5
4. Aspectos Fisiográficos	6
5. Geologia	7
6. Recurso Hídricos	8
6.1 Águas Superficiais	8
6.2 - Águas Subterrâneas.....	9

1. Localização do Município



2. Aspectos Geográfico

Patos do Piauí é um município brasileiro do estado do Piauí. Localiza-se a uma latitude 07°40'03" sul e a uma longitude 41°14'37" oeste. Sua população estimada em 2010 era de 6.105 habitantes. Possui uma área de 779,48 km².

O município está localizado na microrregião do Alto Médio Canindé (figura 2), compreendendo uma área de 779,42 km², tendo como limites os municípios de Massapé do Piauí e Jaicós ao norte, ao sul com Simões e Jacobina do Piauí, a leste com Massapé do Piauí, Caridade do Piauí e Simões e, a oeste com Isaias Coelho, Vera Mendes e Itainópolis.

3. Aspectos Sócio Econômico

Os dados socioeconômicos relativos ao município foram obtidos a partir de pesquisa nos *sites* do IBGE (www.ibge.gov.br) e do Governo do Estado do Piauí (www.pi.gov.br).

O município foi criado pela Lei nº 4.477 de 29/04/1992, sendo desmembrado do município de Jaicós. A população total, segundo o Censo 2000 do IBGE, é de 5.634 habitantes e uma densidade demográfica de 7,2 hab/km², onde 78,7% das pessoas estão na zona rural. Com relação a educação, 55,1% da população acima de 10 anos de idade são alfabetizadas.

A sede do município dispõe de energia elétrica distribuída pela Companhia Energética do Piauí S/A - CEPISA, terminais telefônicos atendidos pela TELEMAR Norte Leste S/A, agência de correios e telégrafos, posto de saúde e escolas de ensino fundamental.

A agricultura praticada no município é baseada na produção sazonal de feijão, algodão, mandioca e milho.

4. Aspectos Fisiográficos

As condições climáticas do município de Patos do Piauí apresentam temperaturas mínimas de 18 °C e máximas de 36 °C, com clima semi-árido, quente e seco. A precipitação pluviométrica média anual é definida no Regime Equatorial Continental, com isoietas anuais em torno de 500 mm e trimestres janeiro-fevereiro-março e dezembro-janeiro-fevereiro como os mais chuvosos (IBGE, 1977).

Os solos da região, em grande parte provenientes da alteração de folhelho, siltito, arenito, conglomerado, granitos, gnaiss, mármore, quartzito e xisto, são rasos ou pouco espessos, jovens, às vezes pedregosos, ainda com influência do material subjacente. Dentre os solos regionais predominam latossolos álicos e distróficos de textura média a argilosa, presença de misturas de vegetais, fase caatinga hipoxerófila (grameal) e/ou caatinga/cerrado caducifólio. Secundariamente, solos podzólicos vermelho-amarelos, textura média a argilosa, fase pedregosa e não pedregosa, com misturas e transições vegetais, floresta sub-caducifólia/caatinga, além de areias quartzosas, que compreendem solos arenosos essencialmente quartzosos, profundos, drenados, desprovidos de minerais primários, de baixa fertilidade, com transições vegetais, fase caatinga hiperxerófila e/ou cerrado sub-caducifólio/floresta sub-caducifólia (Jacomine et al., 1986).

Os grandes traços do modelado nordestino atual devem-se a processos morfogenéticos sub-atuais, com ênfase para as condições áridas dominantes desde o Neogênio ao Quaternário, em toda sua evolução geomorfológico-biogeográfica. As formas de relevo, na região em apreço, compreendem, principalmente, superfícies tabulares reelaboradas (chapadas baixas), relevo plano com partes suavemente onduladas e altitudes variando de 150 a 300 metros; superfícies tabulares cimeiras (chapadas altas), com relevo plano, altitudes entre 400 a 500 metros, com grandes mesas recortadas e superfícies onduladas com relevo movimentado, encostas e prolongamentos residuais de chapadas, desníveis e encostas mais acentuadas de vales, elevações (serras, morros e colinas), com altitudes de 150 a 500 metros (Jacomine et al., 1986).

5. Geologia

Conforme a figura 3, geologicamente, cerca de 80% da área total do município é ocupada por rochas pertencentes às coberturas sedimentares, cujas unidades são descritas abaixo. A denominada Formação Pimenteiras engloba folhelho, siltito e arenito. O Grupo Serra Grande, contém arenito, conglomerado, folhelho e siltito. As litologias do Embasamento Cristalino afloram em aproximadamente 20% da área, estando representado por Granitos e pelo Complexo Jaguaretama, este contendo gnaiss, mármore, quartzito e xisto.



Figura 3 – Esboço geológico do município.

6. Recurso Hídricos

6.1 Águas Superficiais

Os recursos hídricos superficiais gerados no estado do Piauí estão representados pela bacia hidrográfica do rio Parnaíba. Trata-se da mais extensa dentre as 25 bacias da Vertente Nordeste e abrange o estado do Piauí e parte do Maranhão e do Ceará, ocupando uma área de 330.285 km², o equivalente a 3,9% do território nacional, e drena a quase totalidade do estado do Piauí e parte do Maranhão e do Ceará. O rio Parnaíba possui 1.400 quilômetros de extensão e a maioria dos afluentes localizados a jusante de Teresina são perenes e supridos por águas pluviais e subterrâneas. Depois do rio São Francisco, é o mais importante rio do Nordeste.

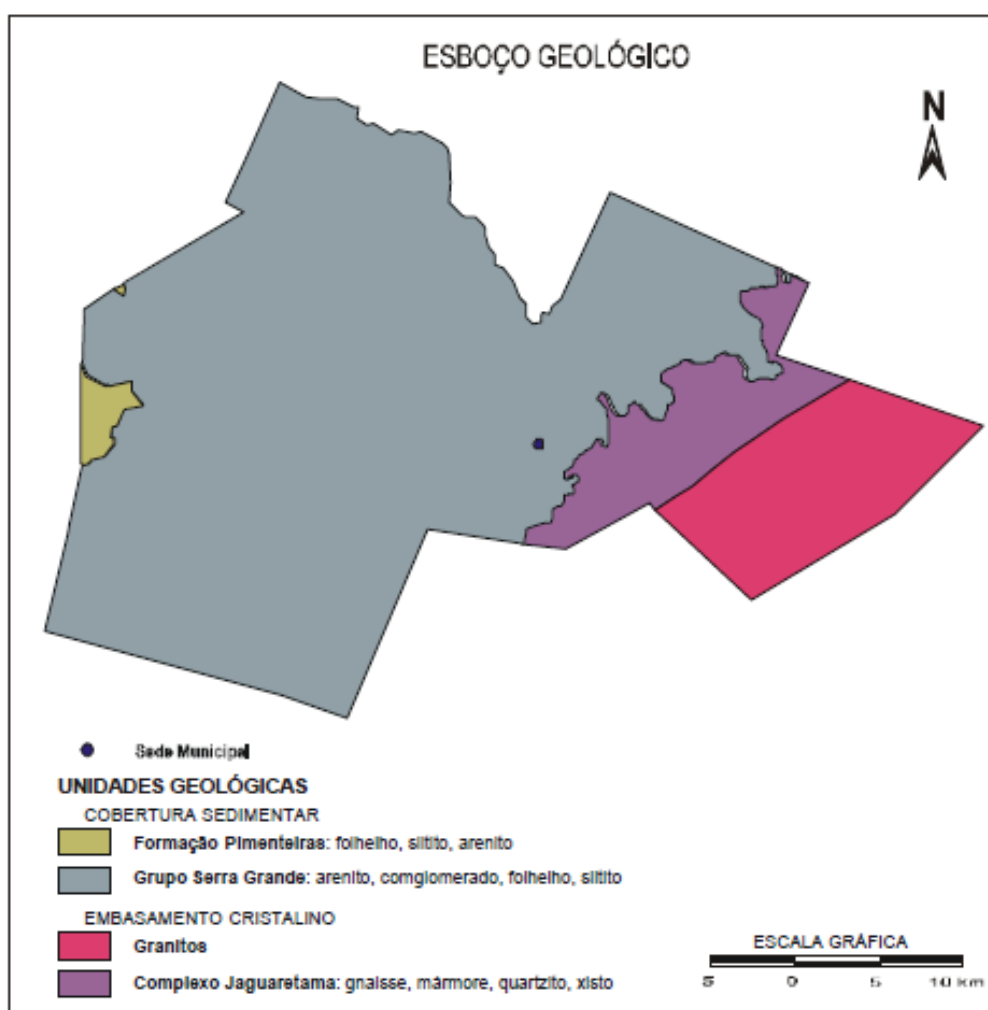
Dentre todas as sub-bacias, destacam-se aquelas constituídas pelos rios: Balsas, situado no Maranhão; Potí e Portinho, cujas nascentes localizam-se no Ceará; e Canindé, Piauí, Uruçuí-Preto, Gurguéia e Longá, todos no Piauí. Cabe destacar que a sub-bacia do rio Canindé, apesar de ter 26,2% da área total da bacia do Parnaíba, drena uma grande região semi-árida.

Apesar do Piauí estar inserido no “Polígono das Secas”, não possui grande quantidade de açudes. Os mais importantes são: Boa Esperança, localizado em Guadalupe e represando cinco bilhões de metros cúbicos de água do rio Parnaíba, vem prestando grandes benefícios à população através da criação de peixes e regularização da vazão do rio, o que evitará grandes cheias, além de melhorar as possibilidades de navegação do rio Parnaíba; Caldeirão, no município de Piripiri, onde se desenvolve grandes projetos agrícolas; Cajazeiras, no município de Pio IX, é também uma garantia contra a falta de água durante as secas; Ingazeira, situado no município de Paulistana, no rio Canindé e; Barreira, situado no município de Fronteiras.

Os principais cursos d’água que drenam o município são os rios Itaim, das Mamonas e Mulungu.

6.2 - Águas Subterrâneas

No município de Patos do Piauí distinguem-se dois domínios hidrogeológicos: as rochas cristalinas e as rochas sedimentares.

As rochas cristalinas representam o que é denominado comumente de “aquífero fissural” e representam cerca de 20% da área total do município. Compreendem uma variedade de rochas pré-cambrianas, englobadas como granitos e as do Complexo Jaguaretama, representado por gnaisses. Como basicamente não existe uma porosidade primária nesse tipo de rocha, a ocorrência de água subterrânea é condicionada por uma porosidade secundária representada por fraturas e fendas, o que se traduz por reservatórios aleatórios, descontínuos e de pequena extensão. Nesse contexto, em geral, as vazões produzidas por poços são pequenas e a água, em função da falta de circulação, dos efeitos do clima semi-árido e do tipo de rocha, é, na maior parte das vezes, salinizada. Essas condições definem um potencial hidrogeológico baixo para as rochas cristalinas, sem, no entanto, diminuir sua importância como alternativa de abastecimento nos casos de pequenas comunidades ou como reserva estratégica em períodos prolongados de estiagem.

As unidades sedimentares pertencentes a Bacia do Parnaíba, são representadas pelas rochas do Grupo Serra Grande e pela Formação Pimenteiras.

O Grupo Serra Grande, constituído por arenitos de granulação grossa a média com intercalações de conglomerados, representa o maior potencial aquífero no município, enquanto a Formação Pimenteiras, formada por folhelhos, siltitos e arenitos finos, apresenta uma fraca permeabilidade, caracterizando-se como um aquitarde, confinante do aquífero Serra Grande, e de fraca aptidão hidrogeológico.

OBRA DE REFORMA E AMPLIAÇÃO DE ESCOLAS NA ZONA RURAL DO MUNICÍPIO DE PATOS – PI

LOCAL: Zona Rural, Patos do Piauí - PI

Patos do Piauí – PI, setembro de 2024.

O presente memorial descritivo tem por objetivo relatar os serviços e especificar os materiais necessários à reforma e ampliação de Escolas na Zona Rural de Patos do Piauí – PI.

Os serviços deverão ser executados obedecendo-se rigorosamente as especificações e materiais constantes deste memorial. Quaisquer alterações deverão ser submetidas à análise do(s) Engenheiros Responsável (is) pela fiscalização da obra, designado(s) pela Administração Municipal, devendo sempre ser comunicadas através de ofício.

A aceitação final dos serviços estará vinculada ao fiel cumprimento do Projeto e do Memorial Descritivo, ou eventuais alterações acordadas.

SUMÁRIO

1.0 SERVIÇOS PRELIMINARES.....	4
2.0 MOVIMENTO DE TERRA	5
3.0 INFRAESTRUTURA	6
4.0 SUPERESTRUTURA.....	7
5.0 PAVIMENTAÇÃO	8
5.1 Contra Piso	8
5.2 Piso cerâmico	8
5.3 Rodpés Cerâmico	8
5.4 Piso granilite	8
6.0 INSTALAÇÕES ELÉTRICAS	10
7.0. COBERTURA	11
8.0 ALVENARIA	112
8.0 REVESTIMENTOS	113
8.0 PINTURA	144
9.0 LIMPEZA FINAL DA OBRA	155

1.0 SERVIÇOS PRELIMINARES

Todas as etapas anteriores ao início da obra deverão ser realizadas de tal forma a não prejudicar o princípio dos trabalhos;

Os tapumes, onde se fizer necessário, deverão ser executados com tábuas inteiras ou chapas de madeira compensada, obedecendo às exigências do código de obras do município;

O Terreno onde será edificada a obra deverá ser totalmente limpo, removendo-se toda a vegetação existente;

Deverá ser providenciada a instalação provisória de água e energia elétrica para uso da obra. Esta instalação provisória deverá ser executada em local que proporcione sua utilização posterior, quando das instalações definitivas;

A locação da obra é de inteira responsabilidade da empresa contratada, devendo ser executada de conformidade com o Projeto Arquitetônico;

Para a guarda de materiais e ferramentas, a empresa deverá construir um barraco em madeira de pinus, sendo de inteira responsabilidade da empresa a guarda (segurança) dos materiais e equipamentos;

A obra deverá ser mantida permanentemente limpa, sendo que esta limpeza compreenderá os serviços de remoção de entulhos, de forma a deixar a área inteiramente livre e própria ao desenvolvimento dos trabalhos. No decorrer dos trabalhos, deverá ser procedida periódica remoção de todo o entulho e detritos que se venham a acumular na obra.

A contratada deverá instalar placa de obra conforme modelo padrão

2.0 MOVIMENTO DE TERRA

Deverão ser executados todos os movimentos de terra necessários, sendo que eventuais excessos deverão ser removidos para locais próprios ao recebimento de entulhos;

O pavimento deverá ser aterrado nas cotas estabelecidas no Projeto Arquitetônico;

Para o aterro da obra deverá ser utilizado material de areia proveniente de jazida permitindo uma perfeita compactação, de modo a evitar o surgimento de vazios nas áreas aterradas;

Todo o aterro deverá ser molhado e compactado uniformemente evitando formação de vazios;

O fundo das valas onde serão assentados os elementos de fundação deverão ser compactados adequadamente

3.0 INFRAESTRUTURA

Toda as sapatas e vigas do baldrame serão executadas com concreto armado com FCK 15 MPa conforme as dimensões adequadas as cargas atuantes de acordo com a Norma da ABNT e detalhamento em projeto estrutural.

4.0 SUPERESTRUTURA

Toda a estrutura de pilares, em madeira de Eucalipto, tratada, na dimensão de 0,20 x 0,20 cm, de acordo com a norma técnica da ABNT;

Também, a estrutura do telhado deve ser executada com madeira de lei seca, de primeira qualidade com travamentos suficientes para manter a estrutura rígida e esta deverá possuir pontos de ancoragem chumbada na estrutura de concreto, blocos ou os pilar de madeira. A estrutura deve ficar alinhada e em nenhuma hipótese será aceita madeiramento empenado formando “barrigas” no telhado.

A cobertura será de telha ondulada de fibrocimento com espessura de 6mm 3,00 x 1,06, fixada em estrutura de madeira com parafusos com vedação e fixadores apropriados mantendo a mesma inclinação já existente;

O telhamento deverá ficar plano, sem “colos” ou “ondas”;

A colocação das telhas será iniciada das bordas, evitando o corte das telhas através do ajuste no comprimento do beiral, de maneira que este fique com o comprimento adequado. As telhas da fiada seguinte são colocadas de forma a se encaixarem perfeitamente a fiada anterior;

As telhas deverão apresentar encaixes para sobreposição perfeitos. Qualquer que seja a estrutura empregada deverá atender às normas técnicas da ABNT. Na proposta deverá estar incluído o valor de emboçamentos e acabamentos necessários à perfeita execução dos serviços

5.0 PAVIMENTAÇÃO

5.1 Regularização em argamassa de contra Piso

Deverá ser executado, obrigatoriamente, em toda a área da edificação contrapiso de concreto com espessura mínima de 5 cm, traço 1:3:6 (cimento: areia média: brita 1 e 2), executada sem solução de continuidade, de modo a recobrir a área inteiramente; A camada de concreto deverá ser executada sobre lastro de brita.

O lançamento do lastro de concreto magro (simples) deverá ser feito somente após o perfeito apiloamento e nivelamento do aterro interno e a colocação das canalizações embutidas no piso.

5.2 Piso cerâmico

Piso cerâmico esmaltado. Os pisos deverão ser em cerâmica PEI V , classificação “A”, com dimensão (30 x 30) cm ou (40 x 40) cm e que atendam as exigências da norma NSCI do Corpo de Bombeiros do Rio Grande do Sul;

As peças cerâmicas deverão ser assentadas com argamassa colante sobre o contrapiso devidamente regulado e nivelado posteriormente com camada de argamassa de cimento e areia, com espessura de 2 cm no traço mínimo de 1;3 (cimento e areia grossa);

A colocação deverá ser feita de modo a deixar as juntas alinhadas e o rejunte deverá ser do tipo antimofo;

Na área de vivência coberta o piso será executado em Blocos intertravados com espessura de 6cm.

5.3 Rodapés Cerâmico

Serão instalados no depósito e na área de vivência coberta rodapés cerâmicos com altura de 7 cm fixados com argamassa colante e rejuntado.

5.4 Piso em grani lite, marmorite ou grani tina espessura 8 mm, incluso juntas de dilatação plásticas

Para execução do revestimento em granilite, o contrapiso/emboço deverá ser muito bem limpo e lavado, com superfície rugosa. Os perfis plásticos devem se posicionar nivelado e aprumado ao acabamento do piso/parede, na cor preto, cinza, palha ou

branco. Os revestimentos em granilite devem ser executados em painéis de 1,20x1,20m, e não ultrapasse 1,50x1,50m no máximo, limitados por juntas de plástico. As juntas devem ser fixadas com uma camada fina de argamassa de cimento branco e areia (4: 1). A modulação de 1,00x1,00m garante melhor planicidade do revestimento. Prepare a massa com o cimento branco, areia, água e os agregados de granilite, de acordo com as instruções do fabricante. A argamassa de granilite será sarrafeada com régua de alumínio. Após, lançar o agregado puro do granilite por cima da massa aplicada anteriormente. Use um rolete (que pode ser feito com cano de PVC preenchido com concreto) para compactar os agregados na massa. Usar uma desempenadeira metálica para alisar a superfície. A recomendação é fazer cura úmida por 48 horas ou mais, antes do polimento.

Junta Plástica de Dilatação para Pisos, cor Cinza, 17x3 mm (Altura X Espessura).

Para fazer o polimento grosso, usar a máquina politriz com esmeril de grãos 36 e 60. Em seguida, iniciar o processo de estucamento, com uso do esmeril grão 120, em que se espalha cimento branco puro e água, formando uma nata, para calafetar os poros do piso. Utilizar ainda um rodo para movimentar a nata de cimento, enquanto passa a politriz, a fim de verificar o resultado do polimento.

Após três ou quatro dias fazer o acabamento usando a máquina com esmeril 180 para tirar o excesso de cimento da superfície e dar o acabamento liso.

O acabamento final pode ser feito com cera à base de petróleo ou duas demãos de resina acrílica, isto já com a superfície seca.

Os revestimentos de Granilite Polido, são constituídos de uma de uma argamassa de cimento branco e ou comum e mármore moído no traço (50:80 kg) para pisos e (25:40:80 kg) para paredes. A espessura mínima da camada de revestimento em granilite é de 8 mm. Concluídos os serviços, o piso deverá ser completamente limpo, para efetuar o estucamento (calafetação dos poros) com cimento, corrigindo eventuais falhas.

6.0 INSTALAÇÕES ELÉTRICAS

Todas as instalações elétricas deverão ser executadas atendendo todas as necessidades da edificação e da área externa;

O medidor de energia será instalado em mureta junto ao passeio próximo ao poste de energia. A entrada será subterrânea desde o poste da concessionária de energia, passando pelo medidor até o quadro de distribuição que ficará localizado no interior do depósito;

A rede subterrânea será composta por duto flexível, com fio guia, com diâmetro de= 1 1/2”;

Todas as instalações deverão ser executadas por profissionais habilitados, seguindo as normas vigentes e os referidos projetos;

Todos os materiais empregados nas instalações deverão ser de primeira qualidade;

O fornecimento de energia elétrica do referido prédio será através da rede pública da concessionária que atende o município.

7.0. COBERTURA

7.1 Retelhamento com substituição de telhas

A cobertura deverá passar pelo processo de retelhamento com substituição das telhas quebradas ou danificadas.

7.2 Forro de PVC

MATERIAIS As chapas de PVC rígido para forro serão de procedência conhecida e idônea, uniformes em cor e dimensões, de conformidade com as especificações de projeto. Serão resistentes a agentes químicos, resistentes ao fogo e inalteráveis à corrosão, isentas de quaisquer defeitos. As peças serão armazenadas em local seco e protegido, de modo a evitar o contato com substâncias nocivas, danos e outras condições prejudiciais. Deverão ser recebidas em embalagens adequadas e armazenadas em local protegido, seco e sem contato com o solo, de modo a evitar o contato com substâncias nocivas, danos e outras condições prejudiciais.

PROCESSO EXECUTIVO Os forros de chapas de PVC serão fixados sob perfis metálicos, ou apoiados em perfis de alumínio presos à estrutura de apoio, conforme detalhes do projeto. A fixação das chapas na estrutura de sustentação será realizada conforme as recomendações do fabricante, através de pregos, grampos ou parafusos.

8.0 ALVENARIA DE TIJOLO CERÂMICO

8.1 ALVENARIA DE VEDAÇÃO DE BLOCOS VAZADOS DE CERÂMICA DE 9x19x19 CM (ESPESSURA 9 CM)

Será executada alvenaria de $\frac{1}{2}$ vez. **Ver planta de proposta arquitetônica.** As alvenarias de elevação com assente de $\frac{1}{2}$ vez serão executadas com tijolo cerâmico furado na horizontal, preferencialmente com junta de 10 mm, observando o nivelamento de fiadas, e prumo. Os materiais deverão ser de primeira qualidade.

As fiadas serão perfeitamente niveladas, alinhadas e aprumadas. As juntas terão espessura máxima de 1,5 cm e serão rebaixadas a ponta de colher para que o reboco adira perfeitamente.

A ligação da alvenaria com concreto armado em pilares será executada através de esperas de ferro diâmetro 4,2 mm previamente fixados a cada 38 cm aproximadamente que corresponde a duas fiadas de tijolos.

9.0 CHAPISCO

9.1 CHAPISCO APLICADO EM ALVENARIAS E ESTRUTURAS DE CONCRETO INTERNAS, COM COLHER DE PEDREIRO. ARGAMASSA TRAÇO 1:3 COM PREPARO EM BETONEIRA 400 L. AF_06/2014

Características:

Argamassa para chapisco convencional – argamassa preparada em obra misturando-se cimento e areia e traço 1:3, com preparo em betoneira 400 L.

Execução:

Umedecer a base para evitar ressecamento da argamassa;

Com a argamassa preparada conforme especificado pelo projetista, aplicar com colher de pedreiro.

9.2 MASSA ÚNICA, PARA RECEBIMENTO DE PINTURA, EM ARGAMASSA TRAÇO 1:2:8, PREPARO MANUAL, APLICADA MANUALMENTE EM FACES INTERNAS DE PAREDES, ESPESSURA DE 20MM, COM EXECUÇÃO DE TALISCAS. AF_06/2014

Características:

Argamassa de cimento, cal e areia média, no traço 1:2:8, preparo manual, conforme composição auxiliar de argamassa, e espessura média real de 20 mm.

Execução:

Taliscamento da base e Execução das mestras.

Lançamento da argamassa com colher de pedreiro.

Compressão da camada com o dorso da colher de pedreiro.

Sarrafeamento da camada com a régua metálica, seguindo as mestras executadas, retirando-se o excesso.

Acabamento superficial: desempenamento com desempenadeira de madeira e posteriormente com desempenadeira com espuma com movimentos circulares.

10.0 PINTURA

Os serviços deverão ser executados por profissionais de comprovada competência;

As superfícies a pintar serão cuidadosamente limpas e convenientemente preparadas para o tipo de pintura a que se destinam;

A eliminação da poeira deverá ser completa, tomando-se precauções especiais contra o levantamento de pó durante os trabalhos, até que as tintas sequem inteiramente;

As superfícies só poderão ser pintadas quando perfeitamente enxutas.;

Os trabalhos de pintura em locais externos devem ser suspensos em tempo de chuva;

Deverão ser empregadas, exclusivamente, tintas verniz, nas estruturas de madeira e nos blocos de concreto na parte externa da edificação;

As tintas utilizadas deverão ser de 1ª qualidade, encontrada no mercado;

Todos os tratamentos de base e pintura final deverão seguir rigorosamente as instruções dos fabricantes;

Todas as cores da obra serão definidas pela Secretaria de Obras através da sua fiscalização.

9.0 LIMPEZA FINAL DA OBRA

Toda a Obra deverá ser limpa antes da entrega.

Obra		Bancos	B.D.I.	Encargos Sociais
REFORMA E AMPLIAÇÃO DE ESCOLAS NA ZONA RURAL NO MUNICÍPIO DE PATOS - PI		SINAPI - 07/2024 - Piauí ORSE - 06/2024 - Sergipe SEINFRA - 028 - Ceará	20,52%	Não Desonerado: Horista: 115,27% Mensalista: 72,94%
PLANILHA RESUMO				
Item	Descrição			Total
1	SERVIÇOS INICIAIS			562,63
2	ADMNISTRAÇÃO LOCAL DA OBRA			5.584,40
3	REFORMA E AMPLIAÇÃO DA ESCOLA NA LOCALIDADE ALGODÕES			213.478,88
3.1	REFORMA DA ESCOLA LOCALIDADE ALGODÕES			31.795,57
3.2	CONSTRUÇÃO DE SANITARIOS			31.965,95
3.3	CONSTRUÇÃO DE MURO			149.717,36
4	REFORMA DA ESCOLA ANTONIO MENDES - LOCALIDADE MORRO DA ONÇA			88.381,67
4.1	SERVIÇOS PRELIMINARES			33,09
4.2	SISTEMA DE COBERTURA			2.365,30
4.3	PAVIMENTAÇÃO			44.818,12
4.4	INSTALAÇÕES ELETRICAS			3.863,37
4.5	INSTALAÇÕES SANITÁRIAS			84,02
4.6	INSTALAÇÕES HIDRAULICAS			125,28
4.7	PAREDES			1.973,01
4.8	REVESTIMENTOS			18.692,02
4.9	PINTURA			12.258,79
4.10	ESQUADRIAS			4.168,67
5	REFORMA DA ESCOLA FELIPE PEREIRA DE AMORIM - LOCALIDADE BOM JARDIM			46.953,10
5.1	SERVIÇOS PRELIMINARES			16,21
5.2	SISTEMA DE COBERTURA			1.533,39
5.3	PAVIMENTAÇÃO			17.554,18
5.4	INSTALAÇÕES ELETRICAS			2.801,94
5.5	INSTALAÇÕES SANITÁRIAS			126,03
5.6	INSTALAÇÕES HIDRÁULICAS			93,96
5.7	PAREDES			1.809,97
5.8	REVESTIMENTOS			9.609,13
5.9	PINTURA			8.940,07
5.10	ESQUADRIAS			4.468,22
6	REFORMA DA ESCOLA MUNICIPAL - LOCALIDADE BOQUEIRÃO			38.294,59
6.1	SERVIÇOS PRELIMINARES			16,21
6.2	SISTEMA DE COBERTURA			1.013,70
6.3	PAVIMENTAÇÃO			18.961,91
6.4	INSTALAÇÕES ELÉTRICAS			2.874,42
6.5	INSTALAÇÕES SANITÁRIAS			126,03
6.6	INSTALAÇÕES HIDRÁULICAS			125,28
6.7	ESQUADRIAS			2.384,46
6.8	REVESTIMENTOS			7.692,97
6.9	PINTURA			5.099,61
7	REFORMA DA ESCOLA MUNICIPAL - LOCALIDADE PALMA E CONSTRUÇÃO DE MURO			101.387,36

Obra	Bancos	B.D.I.	Encargos Sociais
REFORMA E AMPLIAÇÃO DE ESCOLAS NA ZONA RURAL NO MUNICÍPIO DE PATOS - PI	SINAPI - 07/2024 - Piauí ORSE - 06/2024 - Sergipe SEINFRA - 028 - Ceará	20,52%	Não Desonerado: Horista: 115,27% Mensalista: 72,94%

PLANILHA RESUMO

Item	Descrição	Total
7.1	SERVIÇOS PRELIMINARES	16,21
7.2	SISTEMA DE COBERTURA	1.351,60
7.3	PAVIMENTAÇÃO	21.266,71
7.4	INSTALAÇÕES ELÉTRICAS	2.730,18
7.5	INSTALAÇÕES SANITÁRIAS	3.547,23
7.6	INSTALAÇÕES HIDRÁULICAS	93,96
7.7	ESQUADRIAS	4.468,22
7.8	PAREDES	28.533,24
7.9	REVESTIMENTOS	31.567,90
7.10	PINTURA	7.812,11

Total sem BDI	410.477,28
Total do BDI	84.165,35
Total Geral	494.642,63

Obra			Fontes		B.D.I.		Encargos Sociais	
REFORMA E AMPLIAÇÃO DE ESCOLAS NA ZONA RURAL NO MUNICÍPIO DE PATOS - PI			SINAPI - 07/2024 - Piauí ORSE - 06/2024 - Sergipe SEINFRA - 028 - Ceará		20,52%		Não Desonerado: Horista: 115,27% Mensalista: 72,94%	
PLANILHA ORÇAMENTARIA								
Item	Código	Fonte	Descrição	Und	Quant.	Valor Unit	Valor Unit com BDI	Total
1			SERVIÇOS INICIAIS					562,63
1.1	103689	SINAPI	FORNECIMENTO E INSTALAÇÃO DE PLACA DE OBRA COM CHAPA GALVANIZADA E ESTRUTURA DE	m²	1,5	311,23	375,09	562,63
2			ADMINISTRAÇÃO LOCAL DA OBRA					5.584,40
2.1	011 - COMP. PRÓPRIA -	Próprio	ADMINISTRAÇÃO LOCAL DA OBRA	Mês	4	1.158,40	1.396,10	5.584,40
3			REFORMA E AMPLIAÇÃO DA ESCOLA NA LOCALIDADE ALGODÕES					213.478,88
3.1			REFORMA DA ESCOLA LOCALIDADE ALGODÕES					31.795,57
3.1.1			SERVIÇOS PRELIMINARES					22,06
3.1.1.1	97644	SINAPI	REMOÇÃO DE PORTAS, DE FORMA MANUAL, SEM REAPROVEITAMENTO. AF_09/2023	m²	2	9,16	11,03	22,06
3.1.2			SISTEMA DE COBERTURA					1.013,70
3.1.2.1	C2200	SEINFRA	RETELHAMENTO C/ TELHA CERÂMICA ATE 20% NOVA	m²	15	56,08	67,58	1.013,70
3.1.3			PAVIMENTAÇÃO					13.092,03
3.1.3.1	7656	ORSE	REGULARIZAÇÃO DE BASE PARA REVEST. DE PISOS COM ARG. TRAÇO T4	m³	2,83	1.065,92	1.284,64	3.635,53
3.1.3.2	104162	SINAPI	PISO EM GRANILITE, MARMORITE OU GRANITINA EM AMBIENTES INTERNOS, COM ESPESSURA DE 8 MM, INCLUSO MISTURA EM BETONEIRA, COLOCAÇÃO DAS JUNTAS, APLICAÇÃO DO PISO, 4 POLIMENTOS COM POLITRIZ, ESTUCAMENTO, SELADOR E CERA. AF_06/2022	m²	72,72	107,90	130,04	9.456,50
3.1.4			ESQUADRIAS					2.274,06
3.1.4.1	90842	SINAPI	KIT DE PORTA DE MADEIRA PARA PINTURA, SEMI-OCA (LEVE OU MÉDIA), PADRÃO MÉDIO, 70X210CM, ESPESSURA DE 3,5CM, ITENS INCLUSOS: DOBRADIÇAS, MONTAGEM E INSTALAÇÃO DO BATENTE, FECHADURA COM EXECUÇÃO DO FURO - FORNECIMENTO E INSTALAÇÃO.	UN	2	943,44	1.137,03	2.274,06
3.1.5			INSTALAÇÕES ELÉTRICAS					1.425,53
3.1.5.1	4878	ORSE	PONTO DE LUZ EM TETO OU PAREDE, APARENTE SEM ELETRODUTO	pt	7	62,67	75,52	528,64
3.1.5.2	13672	ORSE	LUMINÁRIA PLAFON DE EMBUTIR EM LED 29.5X29.5 CM, 24W 4000K BIVOLT, AVANT OU SIMILAR	un	6	89,99	108,45	650,70
3.1.5.3	103782	SINAPI	LUMINÁRIA TIPO PLAFON CIRCULAR, DE SOBREPOR, COM LED DE 12/13 W - FORNECIMENTO E INSTALAÇÃO.	UN	1	32,97	39,73	39,73
3.1.5.4	92004	SINAPI	TOMADA MÉDIA DE EMBUTIR (2 MÓDULOS), 2P+T 10 A, INCLUINDO SUPORTE E PLACA - FORNECIMENTO E INSTALAÇÃO. AF_03/2023	UN	3	57,11	68,82	206,46
3.1.6			REVESTIMENTOS					5.693,97
3.1.6.1	96116	SINAPI	FORRO EM RÉGUAS DE PVC, FRISADO, PARA AMBIENTES COMERCIAIS, INCLUSIVE ESTRUTURA BIDIRECIONAL DE FIXAÇÃO. AF_08/2023_PS	m²	72,72	64,97	78,30	5.693,97
3.1.7			PINTURA					3.166,96

Obra				Fontes		B.D.I.	Encargos Sociais	
REFORMA E AMPLIAÇÃO DE ESCOLAS NA ZONA RURAL NO MUNICÍPIO DE PATOS - PI				SINAPI - 07/2024 - Piauí ORSE - 06/2024 - Sergipe SEINFRA - 028 - Ceará		20,52%	Não Desonerado: Horista: 115,27% Mensalista: 72,94%	
PLANILHA ORÇAMENTARIA								
Item	Código	Fonte	Descrição	Und	Quant.	Valor Unit	Valor Unit com BDI	Total
3.1.7.1	88485	SINAPI	FUNDO SELADOR ACRÍLICO, APLICAÇÃO MANUAL EM PAREDE, UMA DEMÃO. AF 04/2023	m²	208,08	4,03	4,85	1.009,18
3.1.7.2	104641	SINAPI	PINTURA LÁTEX ACRÍLICA ECONÔMICA, APLICAÇÃO MANUAL EM PAREDES, DUAS DEMÃOS. AF 04/2023	m²	208,08	8,61	10,37	2.157,78
3.1.8			PAVIMENTAÇÃO					5.107,26
3.1.8.1	92397	SINAPI	EXECUÇÃO DE PAVIMENTO EM PISO INTERTRAVADO, COM BLOCO RETANGULAR COR NATURAL DE 20 X 10 CM, ESPESSURA 6 CM. AF 10/2022	m²	69,8	60,72	73,17	5.107,26
3.2			CONSTRUÇÃO DE SANITARIOS					31.965,95
3.2.1			SERVIÇOS PRELIMINARES					270,20
3.2.1.1	99059	SINAPI	LOCAÇÃO CONVENCIONAL DE OBRA, UTILIZANDO GABARITO DE TÁBUAS CORRIDAS PONTALETADAS A CADA 2,00M 2 UTILIZAÇÕES. AF 03/2024	M	4	56,05	67,55	270,20
3.2.2			MOVIMENTO DE TERRA					165,31
3.2.2.1	93358	SINAPI	ESCAVAÇÃO MANUAL DE VALA COM PROFUNDIDADE MENOR OU IGUAL A 1,30 M. AF 02/2021	m³	1,68	81,65	98,40	165,31
3.2.3			INFRAESTRUTURA					3.724,41
3.2.3.1	103335	SINAPI	ALVENARIA DE VEDAÇÃO DE BLOCOS CERÂMICOS FURADOS NA HORIZONTAL DE 14X9X19 CM (ESPESSURA 14 CM, BLOCO DEITADO) E ARGAMASSA DE ASSENTAMENTO COM PREPARO MANUAL. AF 12/2021	m²	4,19	139,93	168,64	706,60
3.2.3.2	94975	SINAPI	CONCRETO FCK = 15MPA, TRAÇO 1:3,4:3,5 (EM MASSA SECA DE CIMENTO/ AREIA MÉDIA/ BRITA 1) - PREPARO MANUAL. AF 05/2021	m³	1,26	626,19	754,68	950,89
3.2.3.3	92761	SINAPI	ARMAÇÃO DE PILAR OU VIGA DE ESTRUTURA CONVENCIONAL DE CONCRETO ARMADO UTILIZANDO AÇO CA-50 DE 8,0 MM - MONTAGEM. AF 06/2022	KG	54,3	11,52	13,88	753,68
3.2.3.4	96546	SINAPI	ARMAÇÃO DE BLOCO UTILIZANDO AÇO CA-50 DE 10 MM - MONTAGEM. AF 01/2024	KG	36,2	13,03	15,70	568,34
3.2.3.5	92759	SINAPI	ARMAÇÃO DE PILAR OU VIGA DE ESTRUTURA CONVENCIONAL DE CONCRETO ARMADO UTILIZANDO AÇO CA-60 DE 5,0 MM - MONTAGEM. AF 06/2022	KG	20,1	13,12	15,81	317,78
3.2.3.6	103670	SINAPI	LANÇAMENTO COM USO DE BALDES, ADENSAMENTO E ACABAMENTO DE CONCRETO EM ESTRUTURAS. AF 02/2022	m³	1,26	281,28	338,99	427,12
3.2.4			SUPERESTRUTURA					2.256,87
3.2.4.1	94975	SINAPI	CONCRETO FCK = 15MPA, TRAÇO 1:3,4:3,5 (EM MASSA SECA DE CIMENTO/ AREIA MÉDIA/ BRITA 1) - PREPARO MANUAL. AF 05/2021	m³	1,1	626,19	754,68	830,14
3.2.4.2	92761	SINAPI	ARMAÇÃO DE PILAR OU VIGA DE ESTRUTURA CONVENCIONAL DE CONCRETO ARMADO UTILIZANDO AÇO CA-50 DE 8,0 MM - MONTAGEM. AF 06/2022	KG	24,7	11,52	13,88	342,83
3.2.4.3	92759	SINAPI	ARMAÇÃO DE PILAR OU VIGA DE ESTRUTURA CONVENCIONAL DE CONCRETO ARMADO UTILIZANDO AÇO CA-60 DE 5,0 MM - MONTAGEM. AF 06/2022	KG	33,3	13,12	15,81	526,47

Obra			Fontes		B.D.I.		Encargos Sociais	
REFORMA E AMPLIAÇÃO DE ESCOLAS NA ZONA RURAL NO MUNICÍPIO DE PATOS - PI			SINAPI - 07/2024 - Piauí ORSE - 06/2024 - Sergipe SEINFRA - 028 - Ceará		20,52%		Não Desonerado: Horista: 115,27% Mensalista: 72,94%	
PLANILHA ORÇAMENTARIA								
Item	Código	Fonte	Descrição	Und	Quant.	Valor Unit	Valor Unit com BDI	Total
3.2.4.4	92762	SINAPI	ARMAÇÃO DE PILAR OU VIGA DE ESTRUTURA CONVENCIONAL DE CONCRETO ARMADO UTILIZANDO AÇO CA-50 DE 10,0 MM - MONTAGEM.	KG	45,1	10,26	12,36	557,43
3.2.5			PAREDES					4.131,61
3.2.5.1	103329	SINAPI	ALVENARIA DE VEDAÇÃO DE BLOCOS CERÂMICOS FURADOS NA HORIZONTAL DE 9X19X19 CM (ESPESSURA 9 CM) E ARGAMASSA DE ASSENTAMENTO COM PREPARO MANUAL. AF 12/2021	m²	39,14	87,59	105,56	4.131,61
3.2.6			COBERTURA					1.554,26
3.2.6.1	92541	SINAPI	TRAMA DE MADEIRA COMPOSTA POR RIPAS, CAIBROS E TERÇAS PARA TELHADOS DE ATÉ 2 ÁGUAS PARA TELHA CERÂMICA CAPA-CANAL, INCLUSO TRANSPORTE VERTICAL. AF 07/2019	m²	13,33	59,97	72,27	963,35
3.2.6.2	94201	SINAPI	TELHAMENTO COM TELHA CERÂMICA CAPA-CANAL, TIPO COLONIAL, COM ATÉ 2 ÁGUAS, INCLUSO TRANSPORTE VERTICAL. AF 07/2019	m²	13,33	36,79	44,33	590,91
3.2.7			PAVIMENTAÇÃO					1.535,65
3.2.7.1	C1847	SEINFRA	PISO DE CONCRETO FCK=13,5MPa ESP=7 cm, INCL. PREPARO DE CAIXA	m²	6,12	97,55	117,56	719,46
3.2.7.2	7656	ORSE	REGULARIZAÇÃO DE BASE PARA REVEST. DE PISOS COM ARG. TRACO T4	m³	0,18	1.065,92	1.284,64	231,23
3.2.7.3	94992	SINAPI	EXECUÇÃO DE PASSEIO (CALÇADA) OU PISO DE CONCRETO COM CONCRETO MOLDADO IN LOCO, FEITO EM OBRA, ACABAMENTO CONVENCIONAL, ESPESSURA 6 CM, ARMADO. AF 08/2022	m²	5,66	85,76	103,35	584,96
3.2.8			INSTALAÇÕES ELÉTRICAS					637,29
3.2.8.1	91924	SINAPI	CABO DE COBRE FLEXÍVEL ISOLADO, 1,5 MM², ANTI-CHAMA 450/750 V, PARA CIRCUITOS TERMINAIS - FORNECIMENTO E INSTALAÇÃO. AF 03/2023	M	19,01	3,12	3,76	71,47
3.2.8.2	91854	SINAPI	ELETRODUTO FLEXÍVEL CORRUGADO, PVC, DN 25 MM (3/4"), PARA CIRCUITOS TERMINAIS, INSTALADO EM PAREDE - FORNECIMENTO E INSTALAÇÃO.	M	9,51	9,14	11,01	104,70
3.2.8.3	91953	SINAPI	INTERRUPTOR SIMPLES (1 MÓDULO), 10A/250V, INCLUINDO SUPORTE E PLACA - FORNECIMENTO E INSTALAÇÃO.	UN	2	30,50	36,75	73,50
3.2.8.4	91940	SINAPI	CAIXA RETANGULAR 4" X 2" MÉDIA (1,30 M DO PISO), PVC, INSTALADA EM PAREDE - FORNECIMENTO E INSTALAÇÃO.	UN	2	17,04	20,53	41,06
3.2.8.5	93653	SINAPI	DISJUNTOR MONOPOLAR TIPO DIN, CORRENTE NOMINAL DE 10A - FORNECIMENTO E INSTALAÇÃO.	UN	1	12,21	14,71	14,71
3.2.8.6	13174	ORSE	DISPOSITIVO DE PROTEÇÃO CONTRA SURTO DE TENSÃO DPS 40/20KA - 175V	un	2	69,81	84,13	168,26
3.2.8.7	13150	ORSE	DISPOSITIVO DE PROTEÇÃO CONTRA SURTO DE TENSÃO DPS 20KA - 175V	un	1	69,81	84,13	84,13
3.2.8.8	103782	SINAPI	LUMINÁRIA TIPO PLAFON CIRCULAR, DE SOBREPOR, COM LED DE 12/13 W - FORNECIMENTO E INSTALAÇÃO.	UN	2	32,97	39,73	79,46
3.2.9			INSTALAÇÕES SANITÁRIAS					5.616,88
3.2.9.1	100849	SINAPI	ASSENTO SANITÁRIO CONVENCIONAL - FORNECIMENTO E INSTALACAO	UN	2	44,81	54,00	108,00

Obra			Fontes		B.D.I.		Encargos Sociais	
REFORMA E AMPLIAÇÃO DE ESCOLAS NA ZONA RURAL NO MUNICÍPIO DE PATOS - PI			SINAPI - 07/2024 - Piauí ORSE - 06/2024 - Sergipe SEINFRA - 028 - Ceará		20,52%		Não Desonerado: Horista: 115,27% Mensalista: 72,94%	
PLANILHA ORÇAMENTARIA								
Item	Código	Fonte	Descrição	Und	Quant.	Valor Unit	Valor Unit com BDI	Total
3.2.9.2	86931	SINAPI	VASO SANITÁRIO SIFONADO COM CAIXA ACOPLADA LOUÇA BRANCA, INCLUSO ENGATE FLEXÍVEL EM PLÁSTICO BRANCO, 1/2 X 40CM - FORNECIMENTO E INSTALAÇÃO. AF_01/2020	UN	2	474,96	572,42	1.144,84
3.2.9.3	98052	SINAPI	TANQUE SÉPTICO CIRCULAR, EM CONCRETO PRÉ-MOLDADO, DIÂMETRO INTERNO = 1,10 M, ALTURA INTERNA = 2,50 M, VOLUME ÚTIL: 2138,2 L (PARA 5 CONTRIBUINTES). AF_12/2020_PA	UN	1	2.160,83	2.604,23	2.604,23
3.2.9.4	89714	SINAPI	TUBO PVC, SERIE NORMAL, ESGOTO PREDIAL, DN 100 MM, FORNECIDO E INSTALADO EM RAMAL DE DESCARGA OU RAMAL DE ESGOTO SANITÁRIO.	M	12	32,16	38,75	465,00
3.2.9.5	C0797	SEINFRA	CHUVEIRO PLÁSTICO (INSTALADO)	UN	2	13,88	16,72	33,44
3.2.9.6	86942	SINAPI	LAVATÓRIO LOUÇA BRANCA SUSPENSO, 29,5 X 39CM OU EQUIVALENTE, PADRÃO POPULAR, INCLUSO SIFÃO TIPO GARRAFA EM PVC, VÁLVULA E ENGATE FLEXÍVEL 30CM EM PLÁSTICO E TORNEIRA CROMADA DE MESA, PADRÃO POPULAR - FORNECIMENTO E INSTALAÇÃO.	UN	2	259,00	312,14	624,28
3.2.9.7	102607	SINAPI	CAIXA D'ÁGUA EM POLIETILENO, 1000 LITROS - FORNECIMENTO E INSTALAÇÃO. AF_06/2021	UN	1	528,62	637,09	637,09
3.2.10			INSTALAÇÕES HIDRÁULICAS					893,20
3.2.10.1	1199	ORSE	PONTO DE ÁGUA FRIA APARENTE, C/MATERIAL PVC RÍGIDO SOLDÁVEL Ø 25MM	un	6	52,58	63,36	380,16
3.2.10.2	103042	SINAPI	REGISTRO DE ESFERA, PVC, ROSCÁVEL, COM BORBOLETA, 3/4" - FORNECIMENTO E INSTALAÇÃO. AF_08/2021	UN	2	26,29	31,68	63,36
3.2.10.3	94794	SINAPI	REGISTRO DE GAVETA BRUTO, LATÃO, ROSCÁVEL, 1 1/2", COM ACABAMENTO E CANOPLA CROMADOS - FORNECIMENTO E INSTALAÇÃO. AF_08/2021	UN	2	186,56	224,84	449,68
3.2.11			REVESTIMENTOS					9.461,71
3.2.11.1	87250	SINAPI	REVESTIMENTO CERÂMICO PARA PISO COM PLACAS TIPO ESMALTADA DE DIMENSÕES 45X45 CM APLICADA EM AMBIENTES DE ÁREA ENTRE 5 M2 E 10 M2.	m²	1	61,80	74,48	74,48
3.2.11.2	87269	SINAPI	REVESTIMENTO CERÂMICO PARA PAREDES INTERNAS COM PLACAS TIPO ESMALTADA DE DIMENSÕES 25X35 CM APLICADAS NA ALTURA INTEIRA DAS PAREDES. AF_02/2023_PE	m²	37,44	68,47	82,52	3.089,54
3.2.11.3	C0776	SEINFRA	CHAPISCO C/ ARGAMASSA DE CIMENTO E AREIA S/PENEIRAR TRAÇO 1:3 ESP.= 5mm P/ PAREDE	m²	78,29	7,93	9,55	747,66
3.2.11.4	C3037	SEINFRA	REBOCO C/ ARGAMASSA DE CIMENTO E AREIA PENEIRADA, TRAÇO 1:4	m²	78,29	53,71	64,73	5.067,71
3.2.11.5	96116	SINAPI	FORRO EM RÉGUAS DE PVC, FRISADO, PARA AMBIENTES COMERCIAIS, INCLUSIVE ESTRUTURA BIDIRECIONAL DE FIXAÇÃO. AF_08/2023_PS	m²	6,16	64,97	78,30	482,32
3.2.12			PINTURA					489,16
3.2.12.1	88485	SINAPI	FUNDO SELADOR ACRÍLICO, APLICAÇÃO MANUAL EM PAREDE, UMA DEMÃO. AF_04/2023	m²	32,14	4,03	4,85	155,87

Obra			Fontes		B.D.I.		Encargos Sociais	
REFORMA E AMPLIAÇÃO DE ESCOLAS NA ZONA RURAL NO MUNICÍPIO DE PATOS - PI			SINAPI - 07/2024 - Piauí ORSE - 06/2024 - Sergipe SEINFRA - 028 - Ceará		20,52%		Não Desonerado: Horista: 115,27% Mensalista: 72,94%	
PLANILHA ORÇAMENTARIA								
Item	Código	Fonte	Descrição	Und	Quant.	Valor Unit	Valor Unit com BDI	Total
3.2.12.2	104641	SINAPI	PINTURA LÁTEX ACRÍLICA ECONÔMICA, APLICAÇÃO MANUAL EM PAREDES, DUAS DEMÃOS. AF 04/2023	m²	32,14	8,61	10,37	333,29
3.2.13			ESQUADRIAS					1.229,40
3.2.13.1	100674	SINAPI	JANELA FIXA DE ALUMÍNIO PARA VIDRO, COM VIDRO, BATENTE E FERRAGENS. EXCLUSIVE ACABAMENTO, ALIZAR E CONTRAMARCO. FORNECIMENTO E INSTALAÇÃO. AF 12/2019	m²	0,32	715,31	862,09	275,86
3.2.13.2	C1958	SEINFRA	PORTA DE FERRO COMPACTA EM CHAPA, INCLUS. BATENTES E FERRAGENS	m²	2	395,60	476,77	953,54
3.3			CONSTRUÇÃO DE MURO					149.717,36
3.3.1			SERVIÇOS PRELIMINARES					82,11
3.3.1.1	105009	SINAPI	LOCAÇÃO CONVENCIONAL DE OBRA, UTILIZANDO GABARITO DE TÁBUAS CORRIDAS PONTALETADAS A CADA 1,50M. 2 UTILIZAÇÕES. AF 03/2024	M	1	68,13	82,11	82,11
3.3.2			MOVIMENTO DE TERRA					98,40
3.3.2.1	93358	SINAPI	ESCAVAÇÃO MANUAL DE VALA COM PROFUNDIDADE MENOR OU IGUAL A 1,30 M. AF 02/2021	m³	1	81,65	98,40	98,40
3.3.3			INFRAESTRUTURA					21.076,01
3.3.3.1	COMP. PRÓPRIA	Próprio	PILARES DE CONCRETO, FERRAGEM E FÔRMA.	M³	1,62	2.181,46	2.629,09	4.259,12
3.3.3.2	COMP. PRÓPRIA	Próprio	CINTA DE AMARRAÇÃO COMPLETA, CONCRETO, FERRAGEM E FÔRMA	m³	6,4	2.180,26	2.627,64	16.816,89
3.3.4			SUPERESTRUTURA					24.388,66
3.3.4.1	COMP. PRÓPRIA	Próprio	PILARES DE CONCRETO, FERRAGEM E FÔRMA.	M³	2,88	2.181,46	2.629,09	7.571,77
3.3.4.2	COMP. PRÓPRIA	Próprio	CINTA DE AMARRAÇÃO COMPLETA, CONCRETO, FERRAGEM E FÔRMA	m³	6,4	2.180,26	2.627,64	16.816,89
3.3.5			PAREDES					37.157,12
3.3.5.1	103329	SINAPI	ALVENARIA DE VEDAÇÃO DE BLOCOS CERÂMICOS FURADOS NA HORIZONTAL DE 9X19X19 CM (ESPESSURA 9 CM) E ARGAMASSA DE ASSENTAMENTO COM PREPARO MANUAL. AF 12/2021	m²	352	87,59	105,56	37.157,12
3.3.6			REVESTIMENTOS					52.293,12
3.3.6.1	C0776	SEINFRA	CHAPISCO C/ ARGAMASSA DE CIMENTO E AREIA S/PENEIRAR TRAÇO 1:3 ESP.= 5mm P/ PAREDE	m²	704	7,93	9,55	6.723,20
3.3.6.2	C3037	SEINFRA	REBOCO C/ ARGAMASSA DE CIMENTO E AREIA PENEIRADA, TRAÇO 1:4	m²	704	53,71	64,73	45.569,92
3.3.7			ESQUADRIAS					3.907,06
3.3.7.1	C3659	SEINFRA	PORTÃO DE METALON E BARRA CHATA DE FERRO C/FECHADURA E DOBRADIÇA, INCLUS. PINTURA ESMALTE SINTÉTICO	m²	6,6	491,19	591,98	3.907,06
3.3.8			PINTURA					10.714,88
3.3.8.1	88485	SINAPI	FUNDO SELADOR ACRÍLICO, APLICAÇÃO MANUAL EM PAREDE, UMA DEMÃO. AF 04/2023	m²	704	4,03	4,85	3.414,40
3.3.8.2	104641	SINAPI	PINTURA LÁTEX ACRÍLICA ECONÔMICA, APLICAÇÃO MANUAL EM PAREDES, DUAS DEMÃOS. AF 04/2023	m²	704	8,61	10,37	7.300,48
4			REFORMA DA ESCOLA ANTONIO MENDES - LOCALIDADE MORRO DA					88.381,67
4.1			SERVIÇOS PRELIMINARES					33,09

Obra			Fontes		B.D.I.	Encargos Sociais		
REFORMA E AMPLIAÇÃO DE ESCOLAS NA ZONA RURAL NO MUNICÍPIO DE PATOS - PI			SINAPI - 07/2024 - Piauí ORSE - 06/2024 - Sergipe SEINFRA - 028 - Ceará		20,52%	Não Desonerado: Horista: 115,27% Mensalista: 72,94%		
PLANILHA ORÇAMENTARIA								
Item	Código	Fonte	Descrição	Und	Quant.	Valor Unit	Valor Unit com BDI	Total
4.1.1	97644	SINAPI	REMOÇÃO DE PORTAS, DE FORMA MANUAL, SEM REAPROVEITAMENTO. AF_09/2023	m²	3	9,16	11,03	33,09
4.2			SISTEMA DE COBERTURA					2.365,30
4.2.1	C2200	SEINFRA	RETELHAMENTO C/ TELHA CERÂMICA ATE 20% NOVA	m²	35	56,08	67,58	2.365,30
4.3			PAVIMENTAÇÃO					44.818,12
4.3.1	7656	ORSE	Regularização de base para revest. de pisos com arg. traço t4	m³	6,75	1.065,92	1.284,64	8.671,32
4.3.2	104162	SINAPI	PISO EM GRANILITE, MARMORITE OU GRANITINA EM AMBIENTES INTERNOS, COM ESPESSURA DE 8 MM, INCLUSO MISTURA EM BETONEIRA, COLOCAÇÃO DAS JUNTAS, APLICAÇÃO DO PISO, 4 POLIMENTOS COM POLITRIZ, ESTUCAMENTO, SELADOR E CERA. AF_06/2022	m²	270,05	107,90	130,04	35.117,30
4.3.3	92397	SINAPI	EXECUÇÃO DE PAVIMENTO EM PISO INTERTRAVADO, COM BLOCO RETANGULAR COR NATURAL DE 20 X 10 CM. ESPESSURA 6 CM. AF_10/2022	m²	14,07	60,72	73,17	1.029,50
4.4			INSTALAÇÕES ELETRICAS					3.863,37
4.4.1	4878	ORSE	Ponto de luz em teto ou parede, aparente sem eletroduto	pt	21	62,67	75,52	1.585,92
4.4.2	13672	ORSE	Luminária plafon de embutir em LED 29,5x29,5 cm, 24w 4000K bivolt, Avant ou similar	un	21	89,99	108,45	2.277,45
4.5			INSTALAÇÕES SANITÁRIAS					84,02
4.5.1	1680	ORSE	Revisão de ponto de esgoto tipo 1	un	2	34,86	42,01	84,02
4.6			INSTALAÇÕES HIDRAULICAS					125,28
4.6.1	1204	ORSE	Revisão de ponto de água tipo 1	un	4	25,99	31,32	125,28
4.7			PAREDES					1.973,01
4.7.1	103328	SINAPI	ALVENARIA DE VEDAÇÃO DE BLOCOS CERÂMICOS FURADOS NA HORIZONTAL DE 9X19X19 CM (ESPESSURA 9 CM) E ARGAMASSA DE ASSENTAMENTO COM PREPARO EM BETONEIRA. AF_12/2021	m²	9,98	86,82	104,63	1.044,20
4.7.2	COMP. PRÓPRIA	Próprio	PILARES DE CONCRETO, FERRAGEM E FÔRMA.	M³	0,22	2.181,46	2.629,09	578,39
4.7.3	93204	SINAPI	CINTA DE AMARRAÇÃO DE ALVENARIA MOLDADA IN LOCO EM CONCRETO. AF_03/2016	M	5,2	55,92	67,39	350,42
4.8			REVESTIMENTOS					18.692,02
4.8.1	C0776	SEINFRA	CHAPISCO C/ ARGAMASSA DE CIMENTO E AREIA S/PENEIRAR TRAÇO 1:3 ESP.= 5mm P/ PAREDE	m²	79,6	7,93	9,55	760,18
4.8.2	C3037	SEINFRA	REBOCO C/ ARGAMASSA DE CIMENTO E AREIA PENEIRADA. TRAÇO 1:4	m²	79,6	53,71	64,73	5.152,50
4.8.3	96116	SINAPI	FORRO EM RÉGUAS DE PVC, FRISADO, PARA AMBIENTES COMERCIAIS, INCLUSIVE ESTRUTURA BIDIRECIONAL DE FIXAÇÃO. AF_08/2023_PS	m²	163,21	64,97	78,30	12.779,34
4.9			PINTURA					12.258,79
4.9.1	88485	SINAPI	FUNDO SELADOR ACRÍLICO, APLICAÇÃO MANUAL EM PAREDE, UMA DEMÃO. AF_04/2023	m²	805,44	4,03	4,85	3.906,38
4.9.2	104641	SINAPI	PINTURA LÁTEX ACRÍLICA ECONÔMICA, APLICAÇÃO MANUAL EM PAREDES, DUAS DEMÃOS. AF_04/2023	m²	805,44	8,61	10,37	8.352,41

Obra			Fontes		B.D.I.		Encargos Sociais	
REFORMA E AMPLIAÇÃO DE ESCOLAS NA ZONA RURAL NO MUNICÍPIO DE PATOS - PI			SINAPI - 07/2024 - Piauí ORSE - 06/2024 - Sergipe SEINFRA - 028 - Ceará		20,52%		Não Desonerado: Horista: 115,27% Mensalista: 72,94%	
PLANILHA ORÇAMENTARIA								
Item	Código	Fonte	Descrição	Und	Quant.	Valor Unit	Valor Unit com BDI	Total
4.10			ESQUADRIAS					4.168,67
4.10.1	C3659	SEINFRA	PORTÃO DE METALON E BARRA CHATA DE FERRO C/FECHADURA E DOBRADIÇA, INCLUS. PINTURA ESMALTE SINTÉTICO	m²	1	491,19	591,98	591,98
4.10.2	90843	SINAPI	KIT DE PORTA DE MADEIRA PARA PINTURA, SEMI-OCA (LEVE OU MÉDIA), PADRÃO MÉDIO, 80X210CM, ESPESSURA DE 3,5CM, ITENS INCLUSOS: DOBRADIÇAS, MONTAGEM E INSTALAÇÃO DO BATENTE, FECHADURA COM EXECUÇÃO DO FURO - FORNECIMENTO E INSTALAÇÃO.	UN	3	989,24	1.192,23	3.576,69
5			REFORMA DA ESCOLA FELIPE PEREIRA DE AMORIM - LOCALIDADE BOM JARDIM					46.953,10
5.1			SERVIÇOS PRELIMINARES					16,21
5.1.1	97644	SINAPI	REMOÇÃO DE PORTAS, DE FORMA MANUAL, SEM REAPROVEITAMENTO. AF 09/2023	m²	1,47	9,16	11,03	16,21
5.2			SISTEMA DE COBERTURA					1.533,39
5.2.1	C2200	SEINFRA	RETELHAMENTO C/ TELHA CERÂMICA ATE 20% NOVA	m²	22,69	56,08	67,58	1.533,39
5.3			PAVIMENTAÇÃO					17.554,18
5.3.1	7656	ORSE	Regularização de base para revest. de pisos com arg. traço t4	m³	2,56	1.065,92	1.284,64	3.288,67
5.3.2	104162	SINAPI	PISO EM GRANILITE, MARMORITE OU GRANITINA EM AMBIENTES INTERNOS, COM ESPESSURA DE 8 MM, INCLUSO MISTURA EM BETONEIRA, COLOCAÇÃO DAS JUNTAS, APLICAÇÃO DO PISO, 4 POLIMENTOS COM POLITRIZ, ESTUCAMENTO, SELADOR E CERA. AF 06/2022	m²	102,51	107,90	130,04	13.330,40
5.3.3	92397	SINAPI	EXECUÇÃO DE PAVIMENTO EM PISO INTERTRAVADO, COM BLOCO RETANGULAR COR NATURAL DE 20 X 10 CM, ESPESSURA 6 CM. AF 10/2022	m²	12,78	60,72	73,17	935,11
5.4			INSTALAÇÕES ELETRICAS					2.801,94
5.4.1	4878	ORSE	Ponto de luz em teto ou parede, aparente sem eletroduto	pt	12	62,67	75,52	906,24
5.4.2	628	ORSE	Revisão de ponto de tomada simples com reposição da tomada e da fiação	pt	4	106,80	128,71	514,84
5.4.3	13672	ORSE	Luminária plafon de embutir em LED 29.5x29.5 cm, 24w 4000K bivolt, Avant ou similar	un	12	89,99	108,45	1.301,40
5.4.4	103782	SINAPI	LUMINÁRIA TIPO PLAFON CIRCULAR, DE SOBREPOR, COM LED DE 12/13 W - FORNECIMENTO E INSTALAÇÃO.	UN	2	32,97	39,73	79,46
5.5			INSTALAÇÕES SANITÁRIAS					126,03
5.5.1	1680	ORSE	Revisão de ponto de esgoto tipo 1	un	3	34,86	42,01	126,03
5.6			INSTALAÇÕES HIDRÁULICAS					93,96
5.6.1	1204	ORSE	Revisão de ponto de água tipo 1	un	3	25,99	31,32	93,96
5.7			PAREDES					1.809,97
5.7.1	103329	SINAPI	ALVENARIA DE VEDAÇÃO DE BLOCOS CERÂMICOS FURADOS NA HORIZONTAL DE 9X19X19 CM (ESPESSURA 9 CM) E ARGAMASSA DE ASSENTAMENTO COM PREPARO MANUAL. AF 12/2021	m²	8,36	87,59	105,56	882,48
5.7.2	COMP. PRÓPRIA	Próprio	PILARES DE CONCRETO, FERRAGEM E FÔRMA.	M³	0,24	2.181,46	2.629,09	630,98

Obra	Fontes	B.D.I.	Encargos Sociais
REFORMA E AMPLIAÇÃO DE ESCOLAS NA ZONA RURAL NO MUNICÍPIO DE PATOS - PI	SINAPI - 07/2024 - Piauí ORSE - 06/2024 - Sergipe SEINFRA - 028 - Ceará	20,52%	Não Desonerado: Horista: 115,27% Mensalista: 72,94%

PLANILHA ORÇAMENTARIA

Item	Código	Fonte	Descrição	Und	Quant.	Valor Unit	Valor Unit com BDI	Total
5.7.3	93204	SINAPI	CINTA DE AMARRAÇÃO DE ALVENARIA MOLDADA IN LOCO EM CONCRETO. AF_03/2016	M	4,4	55,92	67,39	296,51
5.8			REVESTIMENTOS					9.609,13
5.8.1	C3087	SEINFRA	REBOCO C/ ARGAMASSA DE CIMENTO E AREIA PENEIRADA, TRAÇO 1:5	m²	50,82	52,41	63,16	3.209,79
5.8.2	C0776	SEINFRA	CHAPISCO C/ ARGAMASSA DE CIMENTO E AREIA S/PENEIRAR TRAÇO 1:3 ESP.= 5mm P/ PAREDE	m²	20,24	7,93	9,55	193,29
5.8.3	96116	SINAPI	FORRO EM RÉGUAS DE PVC, FRISADO, PARA AMBIENTES COMERCIAIS, INCLUSIVE ESTRUTURA BIDIRECIONAL DE FIXAÇÃO. AF_08/2023_PS	m²	79,26	64,97	78,30	6.206,05
5.9			PINTURA					8.940,07
5.9.1	88485	SINAPI	FUNDO SELADOR ACRÍLICO, APLICAÇÃO MANUAL EM PAREDE, UMA DEMÃO. AF_04/2023	m²	587,39	4,03	4,85	2.848,84
5.9.2	104641	SINAPI	PINTURA LÁTEX ACRÍLICA ECONÔMICA, APLICAÇÃO MANUAL EM PAREDES, DUAS DEMÃOS. AF_04/2023	m²	587,39	8,61	10,37	6.091,23
5.10			ESQUADRIAS					4.468,22
5.10.1	C3659	SEINFRA	PORTÃO DE METALON E BARRA CHATA DE FERRO C/FECHADURA E DOBRADIÇA, INCLUS. PINTURA ESMALTE SINTÉTICO	m²	3,52	491,19	591,98	2.083,76
5.10.2	90843	SINAPI	KIT DE PORTA DE MADEIRA PARA PINTURA, SEMI-OCA (LEVE OU MÉDIA), PADRÃO MÉDIO, 80X210CM, ESPESSURA DE 3,5CM, ITENS INCLUSOS: DOBRADIÇAS, MONTAGEM E INSTALAÇÃO DO BATENTE, FECHADURA COM EXECUÇÃO DO FURO - FORNECIMENTO E INSTALAÇÃO.	UN	2	989,24	1.192,23	2.384,46
6			REFORMA DA ESCOLA MUNICIPAL - LOCALIDADE BOQUEIRÃO					38.294,59
6.1			SERVIÇOS PRELIMINARES					16,21
6.1.1	97644	SINAPI	REMOÇÃO DE PORTAS, DE FORMA MANUAL, SEM REAPROVEITAMENTO. AF_09/2023	m²	1,47	9,16	11,03	16,21
6.2			SISTEMA DE COBERTURA					1.013,70
6.2.1	C2200	SEINFRA	RETELHAMENTO C/ TELHA CERÂMICA ATE 20% NOVA	m²	15	56,08	67,58	1.013,70
6.3			PAVIMENTAÇÃO					18.961,91
6.3.1	7656	ORSE	Regularização de base para revest. de pisos com arg. traço t4	m³	2,92	1.065,92	1.284,64	3.751,14
6.3.2	104162	SINAPI	PISO EM GRANILITE, MARMORITE OU GRANITINA EM AMBIENTES INTERNOS, COM ESPESSURA DE 8 MM, INCLUSO MISTURA EM BETONEIRA, COLOCAÇÃO DAS JUNTAS, APLICAÇÃO DO PISO, 4 POLIMENTOS COM POLITRIZ, ESTUCAMENTO, SELADOR E CERA. AF_06/2022	m²	116,97	107,90	130,04	15.210,77
6.4			INSTALAÇÕES ELÉTRICAS					2.874,42
6.4.1	4878	ORSE	Ponto de luz em teto ou parede, aparente sem eletroduto	pt	12	62,67	75,52	906,24
6.4.2	628	ORSE	Revisão de ponto de tomada simples com reposição da tomada e da fiação	pt	4	106,80	128,71	514,84
6.4.3	631	ORSE	Revisão de ponto de interruptor com reposição do interruptor	pt	4	15,04	18,12	72,48

Obra			Fontes		B.D.I.		Encargos Sociais	
REFORMA E AMPLIAÇÃO DE ESCOLAS NA ZONA RURAL NO MUNICÍPIO DE PATOS - PI			SINAPI - 07/2024 - Piauí ORSE - 06/2024 - Sergipe SEINFRA - 028 - Ceará		20,52%		Não Desonerado: Horista: 115,27% Mensalista: 72,94%	
PLANILHA ORÇAMENTARIA								
Item	Código	Fonte	Descrição	Und	Quant.	Valor Unit	Valor Unit com BDI	Total
6.4.4	13672	ORSE	Luminária plafon de embutir em LED 29.5x29.5 cm, 24w 4000K bivolt, Avant ou similar	un	12	89,99	108,45	1.301,40
6.4.5	103782	SINAPI	LUMINÁRIA TIPO PLAFON CIRCULAR, DE SOBREPOR, COM LED DE 12/13 W - FORNECIMENTO E INSTALAÇÃO.	UN	2	32,97	39,73	79,46
6.5			INSTALAÇÕES SANITÁRIAS					126,03
6.5.1	1680	ORSE	Revisão de ponto de esgoto tipo 1	un	3	34,86	42,01	126,03
6.6			INSTALAÇÕES HIDRÁULICAS					125,28
6.6.1	1204	ORSE	Revisão de ponto de água tipo 1	un	4	25,99	31,32	125,28
6.7			ESQUADRIAS					2.384,46
6.7.1	90843	SINAPI	KIT DE PORTA DE MADEIRA PARA PINTURA, SEMI-OCA (LEVE OU MÉDIA), PADRÃO MÉDIO, 80X210CM, ESPESSURA DE 3,5CM, ITENS INCLUSOS: DOBRADIÇAS, MONTAGEM E INSTALAÇÃO DO BATENTE, FECHADURA COM EXECUÇÃO DO FURO - FORNECIMENTO E INSTALAÇÃO.	UN	2	989,24	1.192,23	2.384,46
6.8			REVESTIMENTOS					7.692,97
6.8.1	96116	SINAPI	FORRO EM RÉGUAS DE PVC, FRISADO, PARA AMBIENTES COMERCIAIS, INCLUSIVE ESTRUTURA BIDIRECIONAL DE FIXAÇÃO. AF 08/2023 PS	m²	98,25	64,97	78,30	7.692,97
6.9			PINTURA					5.099,61
6.9.1	88485	SINAPI	FUNDO SELADOR ACRÍLICO, APLICAÇÃO MANUAL EM PAREDE, UMA DEMÃO. AF 04/2023	m²	335,06	4,03	4,85	1.625,04
6.9.2	104641	SINAPI	PINTURA LÁTEX ACRÍLICA ECONÔMICA, APLICAÇÃO MANUAL EM PAREDES, DUAS DEMÃOS. AF 04/2023	m²	335,06	8,61	10,37	3.474,57
7			REFORMA DA ESCOLA MUNICIPAL - LOCALIDADE PALMA					101.387,36
7.1			SERVIÇOS PRELIMINARES					16,21
7.1.1	97644	SINAPI	REMOÇÃO DE PORTAS, DE FORMA MANUAL, SEM REAPROVEITAMENTO. AF 09/2023	m²	1,47	9,16	11,03	16,21
7.2			SISTEMA DE COBERTURA					1.351,60
7.2.1	C2200	SEINFRA	RETELHAMENTO C/ TELHA CERÂMICA ATE 20% NOVA	m²	20	56,08	67,58	1.351,60
7.3			PAVIMENTAÇÃO					21.266,71
7.3.1	7656	ORSE	Regularização de base para revest. de pisos com arg. traço t4	m³	2,93	1.065,92	1.284,64	3.763,99
7.3.2	104162	SINAPI	PISO EM GRANILITE, MARMORITE OU GRANITINA EM AMBIENTES INTERNOS, COM ESPESSURA DE 8 MM, INCLUSO MISTURA EM BETONEIRA, COLOCAÇÃO DAS JUNTAS, APLICAÇÃO DO PISO, 4 POLIMENTOS COM POLITRIZ, ESTUCAMENTO, SELADOR E CERA. AF 06/2022	m²	126,65	107,90	130,04	16.469,56
7.3.3	92397	SINAPI	EXECUÇÃO DE PAVIMENTO EM PISO INTERTRAVADO, COM BLOCO RETANGULAR COR NATURAL DE 20 X 10 CM, ESPESSURA 6 CM. AF 10/2022	m²	14,12	60,72	73,17	1.033,16
7.4			INSTALAÇÕES ELÉTRICAS					2.730,18
7.4.1	4878	ORSE	Ponto de luz em teto ou parede, aparente sem eletroduto	pt	11	62,67	75,52	830,72
7.4.2	628	ORSE	Revisão de ponto de tomada simples com reposição da tomada e da fiação	pt	4	106,80	128,71	514,84

Obra			Fontes		B.D.I.		Encargos Sociais	
REFORMA E AMPLIAÇÃO DE ESCOLAS NA ZONA RURAL NO MUNICÍPIO DE PATOS - PI			SINAPI - 07/2024 - Piauí ORSE - 06/2024 - Sergipe SEINFRA - 028 - Ceará		20,52%		Não Desonerado: Horista: 115,27% Mensalista: 72,94%	
PLANILHA ORÇAMENTARIA								
Item	Código	Fonte	Descrição	Und	Quant.	Valor Unit	Valor Unit com BDI	Total
7.4.3	631	ORSE	Revisão de ponto de interruptor com reposição do interruptor	pt	4	15,04	18,12	72,48
7.4.4	13672	ORSE	Luminária plafon de embutir em LED 29.5x29.5 cm, 24w 4000K bivolt, Avant ou similar	un	11	89,99	108,45	1.192,95
7.4.5	103782	SINAPI	LUMINÁRIA TIPO PLAFON CIRCULAR, DE SOBREPOR, COM LED DE 12/13 W - FORNECIMENTO E INSTALAÇÃO.	UN	3	32,97	39,73	119,19
7.5			INSTALÇÕES SANITÁRIAS					3.547,23
7.5.1	86888	SINAPI	VASO SANITÁRIO SIFONADO COM CAIXA ACOPLADA LOUÇA BRANCA - FORNECIMENTO E INSTALAÇÃO.	UN	1	463,41	558,50	558,50
7.5.2	98052	SINAPI	TANQUE SÉPTICO CIRCULAR, EM CONCRETO PRÉ-MOLDADO, DIÂMETRO INTERNO = 1,10 M, ALTURA INTERNA = 2,50 M, VOLUME ÚTIL: 2138,2 L (PARA 5 CONTRIBUINTES). AF_12/2020_PA	UN	1	2.160,83	2.604,23	2.604,23
7.5.3	86943	SINAPI	LAVATÓRIO LOUÇA BRANCA SUSPENSO, 29,5 X 39CM OU EQUIVALENTE, PADRÃO POPULAR, INCLUSO SIFÃO FLEXÍVEL EM PVC, VÁLVULA E ENGATE FLEXÍVEL 30CM EM PLÁSTICO E TORNEIRA CROMADA DE MESA, PADRÃO POPULAR - FORNECIMENTO E INSTALAÇÃO.	UN	1	249,32	300,48	300,48
7.5.4	1680	ORSE	Revisão de ponto de esgoto tipo 1	un	2	34,86	42,01	84,02
7.6			INSTALÇÕES HIDRÁULICAS					93,96
7.6.1	1204	ORSE	Revisão de ponto de água tipo 1	un	3	25,99	31,32	93,96
7.7			ESQUADRIAS					4.468,22
7.7.1	90843	SINAPI	KIT DE PORTA DE MADEIRA PARA PINTURA, SEMI-OCA (LEVE OU MÉDIA), PADRÃO MÉDIO, 80X210CM, ESPESSURA DE 3,5CM, ITENS INCLUSOS: DOBRADIÇAS, MONTAGEM E INSTALAÇÃO DO BATENTE, FECHADURA COM EXECUÇÃO DO FURO - FORNECIMENTO E INSTALAÇÃO.	UN	2	989,24	1.192,23	2.384,46
7.7.2	C3659	SEINFRA	PORTÃO DE METALON E BARRA CHATA DE FERRO C/FECHADURA E DOBRADIÇA, INCLUS. PINTURA ESMALTE SINTÉTICO	m²	3,52	491,19	591,98	2.083,76
7.8			PAREDES					28.533,24
7.8.1	103329	SINAPI	ALVENARIA DE VEDAÇÃO DE BLOCOS CERÂMICOS FURADOS NA HORIZONTAL DE 9X19X19 CM (ESPESSURA 9 CM) E ARGAMASSA DE ASSENTAMENTO COM PREPARO MANUAL. AF_12/2021	m²	169,96	87,59	105,56	17.940,97
7.8.2	COMP. PRÓPRIA	Próprio	PILARES DE CONCRETO, FERRAGEM E FÔRMA.	M³	1,44	2.181,46	2.629,09	3.785,88
7.8.3	93204	SINAPI	CINTA DE AMARRAÇÃO DE ALVENARIA MOLDADA IN LOCO EM CONCRETO. AF_03/2016	M	101	55,92	67,39	6.806,39
7.9			REVESTIMENTOS					31.567,90
7.9.1	96116	SINAPI	FORRO EM RÉGUAS DE PVC, FRISADO, PARA AMBIENTES COMERCIAIS, INCLUSIVE ESTRUTURA BIDIRECIONAL DE FIXAÇÃO. AF_08/2023_PS	m²	103,04	64,97	78,30	8.068,03
7.9.2	C3087	SEINFRA	REBOCO C/ ARGAMASSA DE CIMENTO E AREIA PENEIRADA, TRAÇO 1:5	m²	323,2	52,41	63,16	20.413,31
7.9.3	C0776	SEINFRA	CHAPISCO C/ ARGAMASSA DE CIMENTO E AREIA S/PENEIRAR TRAÇO 1:3 ESP.= 5mm P/ PAREDE	m²	323,2	7,93	9,55	3.086,56
7.10			PINTURA					7.812,11

Obra	Fontes	B.D.I.	Encargos Sociais
REFORMA E AMPLIAÇÃO DE ESCOLAS NA ZONA RURAL NO MUNICÍPIO DE PATOS - PI	SINAPI - 07/2024 - Piauí ORSE - 06/2024 - Sergipe SEINFRA - 028 - Ceará	20,52%	Não Desonerado: Horista: 115,27% Mensalista: 72,94%

PLANILHA ORÇAMENTARIA

Item	Código	Fonte	Descrição	Und	Quant.	Valor Unit	Valor Unit com BDI	Total
7.10.1	88485	SINAPI	FUNDO SELADOR ACRÍLICO, APLICAÇÃO MANUAL EM PAREDE, UMA DEMÃO. AF_04/2023	m²	513,28	4,03	4,85	2.489,40
7.10.2	104641	SINAPI	PINTURA LÁTEX ACRÍLICA ECONÔMICA, APLICAÇÃO MANUAL EM PAREDES, DUAS DEMÃOS. AF_04/2023	m²	513,28	8,61	10,37	5.322,71

Total sem BDI	410.477,28
Total do BDI	84.165,35
Total Geral	494.642,63

		Composições Analíticas com Preço Unitário		Bancos		B.D.I.		Encargos Sociais	
		REFORMA E AMPLIAÇÃO DE ESCOLAS NA ZONA RURAL NO MUNICÍPIO DE PATOS - PI		SINAPI - 07/2024 - Piauí ORSE - 06/2024 - Sergipe SEINFRA - 028 - Ceará		20,52%		Não Desonerado: Horista: 115,27% Mensalista: 72,94%	
COMPOSIÇÕES DE CUSTOS UNITÁRIOS									
1.1	Código	Banco	Descrição	Tipo		Und	Quant.	Valor Unit	Total
Composição	103689	SINAPI	FORNECIMENTO E INSTALAÇÃO DE PLACA DE OBRA COM CHAPA GALVANIZADA E ESTRUTURA DE MADEIRA. AF. 03/2022_PS	PAVI - PAVIMENTAÇÃO		m²	1,0000000	311,23	311,23
Composição Auxiliar	102234	SINAPI	PINTURA IMUNIZANTE PARA MADEIRA, 2 DEMÃOS. AF. 01/2021	PINT - PINTURAS		m²	0,5000000	23,38	11,69
Composição Auxiliar	88262	SINAPI	CARPINTEIRO DE FORMAS COM ENCARGOS COMPLEMENTARES	SEDI - SERVIÇOS DIVERSOS		H	0,3729000	25,64	9,56
Composição Auxiliar	88316	SINAPI	SERVENTE COM ENCARGOS COMPLEMENTARES	SEDI - SERVIÇOS DIVERSOS		H	1,1186000	20,64	23,08
Insumo	00004509	SINAPI	SARRAFO *2,5 X 10* CM EM PINUS, MISTA OU EQUIVALENTE DA REGIAO - BRUTA	Material		M	3,2083000	5,05	16,20
Insumo	00004813	SINAPI	PLACA DE OBRA (PARA CONSTRUCAO CIVIL) EM CHAPA GALVANIZADA *N. 22*, ADESIVADA, DE *2,4 X 1,2* M (SEM POSTES PARA FIXACAO)	Material		m²	1,0000000	250,00	250,00
Insumo	00005065	SINAPI	PREGO DE ACO POLIDO COM CABECA 10 X 10 (7/8 X 17)	Material		KG	0,0113000	38,70	0,43
Insumo	00005069	SINAPI	PREGO DE ACO POLIDO COM CABECA 17 X 27 (2 1/2 X 11)	Material		KG	0,0132000	20,74	0,27
				MO sem LS =>	12,83	LS =>	14,78	MO com LS =>	27,61
				Valor do BDI =>	63,86			Valor com BDI =>	375,09
2.1	Código	Banco	Descrição	Tipo		Und	Quant.	Valor Unit	Total
Composição	011 - COMP. PRÓPRIA - ADM	Próprio	ADMINISTRAÇÃO LOCAL DA OBRA	CANT - CANTEIRO DE OBRAS		Mês	1,0000000	1.158,40	1.158,40
Composição Auxiliar	90778	SINAPI	ENGENHEIRO CIVIL DE OBRA PLENO COM ENCARGOS COMPLEMENTARES	SEDI - SERVIÇOS DIVERSOS		H	5,0000000	121,36	606,80
Composição Auxiliar	90776	SINAPI	ENCARREGADO GERAL COM ENCARGOS COMPLEMENTARES	SEDI - SERVIÇOS DIVERSOS		H	10,0000000	33,38	333,80
Composição Auxiliar	90767	SINAPI	APONTADOR OU APROPRIADOR COM ENCARGOS COMPLEMENTARES	SEDI - SERVIÇOS DIVERSOS		H	10,0000000	21,78	217,80
				MO sem LS =>	510,13	LS =>	588,02	MO com LS =>	1.098,15
				Valor do BDI =>	237,70			Valor com BDI =>	1.396,10
3.1.1.1	Código	Banco	Descrição	Tipo		Und	Quant.	Valor Unit	Total
Composição	97644	SINAPI	REMOÇÃO DE PORTAS, DE FORMA MANUAL, SEM REAPROVEITAMENTO. AF. 09/2023	SERP - SERVIÇOS PRELIMINARES		m²	1,0000000	9,16	9,16
Composição Auxiliar	88309	SINAPI	PEDREIRO COM ENCARGOS COMPLEMENTARES	SEDI - SERVIÇOS DIVERSOS		H	0,1087000	25,99	2,82
Composição Auxiliar	88316	SINAPI	SERVENTE COM ENCARGOS COMPLEMENTARES	SEDI - SERVIÇOS DIVERSOS		H	0,3075000	20,64	6,34
				MO sem LS =>	3,03	LS =>	3,49	MO com LS =>	6,52
				Valor do BDI =>	1,87			Valor com BDI =>	11,03
3.1.2.1	Código	Banco	Descrição	Tipo		Und	Quant.	Valor Unit	Total
Composição	C2200	SEINFRA	RETELHAMENTO C/ TELHA CERÂMICA ATE 20% NOVA	TELHAS		m²	1,0000000	56,08	56,08
Insumo	12045	SEINFRA	TELHA CERÂMICA COLONIAL	Material		UN	6,0000000	0,71	4,26
Insumo	12391	SEINFRA	PEDREIRO	Mão de Obra		H	1,1000000	26,86	29,54
Insumo	12543	SEINFRA	SERVENTE	Mão de Obra		H	1,1000000	20,26	22,28
				MO sem LS =>	24,07	LS =>	27,75	MO com LS =>	51,82
				Valor do BDI =>	11,50			Valor com BDI =>	67,58
3.1.3.1	Código	Banco	Descrição	Tipo		Und	Quant.	Valor Unit	Total
Composição	7656	ORSE	REGULARIZAÇÃO DE BASE PARA REVEST. DE PISOS COM ARG. TRAÇO T4	Pisos : Cimentados, em Concreto Simples, tipo Tech-Stone e de Alta		m³	1,0000000	1.065,92	1.065,92
Composição Auxiliar	10549	ORSE	Encargos Complementares - Servente	Provisórios		h	16,0000000	3,79	60,64
Composição Auxiliar	10550	ORSE	Encargos Complementares - Pedreiro	Provisórios		h	16,0000000	3,66	58,56
Composição Auxiliar	1906	ORSE	Argamassa cimento e areia traço t-4 (1:5) - 1 saco cimento 50kg / 5 padiolas areia dim. 0,35x0,45x0,23m - Confeção mecânica e transporte	Argamassas		m³	1,0000000	422,56	422,56
Insumo	00004750/SINA-PI	ORSE	Pedreiro (horista)	Mão de Obra		h	16,0000000	19,11	305,76
Insumo	00006111/SINA-PI	ORSE	Servente de obras (horista)	Mão de Obra		h	16,0000000	13,65	218,40
				MO sem LS =>	268,85	LS =>	309,91	MO com LS =>	578,76
				Valor do BDI =>	218,72			Valor com BDI =>	1.284,64
3.1.3.2	Código	Banco	Descrição	Tipo		Und	Quant.	Valor Unit	Total
Composição	104162	SINAPI	PISO EM GRANILITE, MARMORITE OU GRANITINA EM AMBIENTES INTERNOS, COM ESPESURA DE 8 MM, INCLUSO MISTURA EM BETONEIRA, COLOCAÇÃO DAS JUNTAS, APLICAÇÃO DO PISO, 4 POLIMENTOS COM POLITRIZ, ESTUCAMENTO, SELADOR E CERA. AF. 06/2022	PISO - PISOS		m²	1,0000000	107,90	107,90

		Composições Analíticas com Preço Unitário		Bancos		B.D.I		Encargos Sociais		
		REFORMA E AMPLIAÇÃO DE ESCOLAS NA ZONA RURAL NO MUNICÍPIO DE PATOS - PI		SINAPI - 07/2024 - Piauí ORSE - 06/2024 - Sergipe SEINFRA - 028 - Ceará		20,52%		Não Desonerado: Horista: 115,27% Mensalista: 72,94%		
COMPOSIÇÕES DE CUSTOS UNITÁRIOS										
Composição Auxiliar	88274	SINAPI	MARMORISTA/GRANITEIRO COM ENCARGOS COMPLEMENTARES	SEDI - SERVIÇOS DIVERSOS		H	1,0956000	25,78	28,24	
Composição Auxiliar	88316	SINAPI	SERVENTE COM ENCARGOS COMPLEMENTARES	SEDI - SERVIÇOS DIVERSOS		H	0,4972000	20,64	10,26	
Composição Auxiliar	89225	SINAPI	BETONEIRA CAPACIDADE NOMINAL DE 600 L, CAPACIDADE DE MISTURA 360 L, MOTOR ELÉTRICO TRIFÁSICO POTÊNCIA DE 4 CV, SEM CARREGADOR - CHP DIURNO. AF_05/2023	CHOR - CUSTOS HORÁRIOS DE MÁQUINAS E EQUIPAMENTOS		CHP	0,0254000	6,53	0,16	
Composição Auxiliar	89226	SINAPI	BETONEIRA CAPACIDADE NOMINAL DE 600 L, CAPACIDADE DE MISTURA 360 L, MOTOR ELÉTRICO TRIFÁSICO POTÊNCIA DE 4 CV, SEM CARREGADOR - CHI DIURNO. AF_05/2023	CHOR - CUSTOS HORÁRIOS DE MÁQUINAS E EQUIPAMENTOS		CHI	0,0759000	2,02	0,15	
Composição Auxiliar	95276	SINAPI	POLIDORA DE PISO (POLITRIZ), PESO DE 100KG, DIÂMETRO 450 MM, MOTOR ELÉTRICO, POTÊNCIA 4 HP - CHP DIURNO. AF_05/2023	CHOR - CUSTOS HORÁRIOS DE MÁQUINAS E EQUIPAMENTOS		CHP	0,0903000	3,47	0,31	
Composição Auxiliar	95277	SINAPI	POLIDORA DE PISO (POLITRIZ), PESO DE 100KG, DIÂMETRO 450 MM, MOTOR ELÉTRICO, POTÊNCIA 4 HP - CHI DIURNO. AF_05/2023	CHOR - CUSTOS HORÁRIOS DE MÁQUINAS E EQUIPAMENTOS		CHI	0,2164000	0,48	0,10	
Insumo	00003671	SINAPI	JUNTA PLÁSTICA DE DILATACAO PARA PISOS, COR CINZA, 17 X 3 MM (ALTURA X ESPESSURA)	Material		M	1,6700000	1,29	2,15	
Insumo	00004824	SINAPI	GRANILHA/ GRANA/ PEDRISCO OU AGREGADO EM MARMORE/ GRANITO/ QUARTZO E CALCARIO, PRETO, CINZA, PALHA OU BRANCO	Material		KG	20,0000000	0,62	12,40	
Insumo	00006085	SINAPI	SELADOR ACRILICO OPACO PREMIUM INTERIOR/EXTERIOR	Material		L	0,0400000	10,56	0,42	
Insumo	00041967	SINAPI	CERA LIQUIDA INCOLOR MULTIPISO	Material		L	0,0125000	33,32	0,41	
Insumo	00044528	SINAPI	CIMENTO PORTLAND ESTRUTURAL BRANCO CPB - 32 OU CPB - 40	Material		KG	10,0000000	5,33	53,30	
				MO sem LS =>		13,14	LS =>	15,15	MO com LS =>	28,29
				Valor do BDI =>		22,14			Valor com BDI =>	130,04
3.1.4.1	Código	Banco	Descrição	Tipo		Und	Quant.	Valor Unit	Total	
Composição	90842	SINAPI	KIT DE PORTA DE MADEIRA PARA PINTURA, SEMI-OCA (LEVE OU MÉDIA), PADRÃO MÉDIO, 70X210CM, ESPESSURA DE 3,5CM, ITENS INCLUSOS: DOBRADIÇAS, MONTAGEM E INSTALAÇÃO DO BATENTE, FECHADURA COM EXECUÇÃO DO FURO - FORNECIMENTO E INSTALAÇÃO. AF_12/2019	ESQV - ESQUADRIAS/FERRAGENS/VIDROS		UN	1,0000000	943,44	943,44	
Composição Auxiliar	100659	SINAPI	ALIZAR DE 5X1,5CM PARA PORTA FIXADO COM PREGOS, PADRÃO MÉDIO - FORNECIMENTO E INSTALAÇÃO. AF_12/2019	ESQV - ESQUADRIAS/FERRAGENS/VIDROS		M	9,8000000	10,11	99,07	
Composição Auxiliar	90806	SINAPI	BATENTE PARA PORTA DE MADEIRA, FIXAÇÃO COM ARGAMASSA, PADRÃO MÉDIO - FORNECIMENTO E INSTALAÇÃO. AF_12/2019	ESQV - ESQUADRIAS/FERRAGENS/VIDROS		UN	1,0000000	368,75	368,75	
Composição Auxiliar	90821	SINAPI	PORTA DE MADEIRA PARA PINTURA, SEMI-OCA (LEVE OU MÉDIA), 70X210CM, ESPESSURA DE 3,5CM, INCLUSO DOBRADIÇAS - FORNECIMENTO E INSTALAÇÃO. AF_12/2019	ESQV - ESQUADRIAS/FERRAGENS/VIDROS		UN	1,0000000	332,18	332,18	
Composição Auxiliar	91306	SINAPI	FECHADURA DE EMBUTIR PARA PORTAS INTERNAS, COMPLETA, ACABAMENTO PADRÃO MÉDIO, COM EXECUÇÃO DE FURO - FORNECIMENTO E INSTALAÇÃO. AF_12/2019	ESQV - ESQUADRIAS/FERRAGENS/VIDROS		UN	1,0000000	143,44	143,44	
				MO sem LS =>		91,10	LS =>	105,02	MO com LS =>	196,12
				Valor do BDI =>		193,59			Valor com BDI =>	1.137,03
3.1.5.1	Código	Banco	Descrição	Tipo		Und	Quant.	Valor Unit	Total	
Composição	4878	ORSE	PONTO DE LUZ EM TETO OU PAREDE, APARENTE SEM ELETRODUTO	Pontos de Suprimento de Energia Convencionais		pt	1,0000000	62,67	62,67	
Composição Auxiliar	10549	ORSE	Encargos Complementares - Servente	Provisórios		h	1,0000000	3,79	3,79	
Composição Auxiliar	10552	ORSE	Encargos Complementares - Eletricista	Provisórios		h	1,0000000	3,65	3,65	
Insumo	00000938/SINAPI	ORSE	Fio de cobre, solido, classe 1, isolacao em pvc/a, antichama bwf-b, 450/750v,secao nominal 1,5 mm2	Material		m	12,0000000	1,52	18,24	
Insumo	00002436/SINAPI	ORSE	Eletricista (horista)	Mão de Obra		h	1,0000000	19,13	19,13	
Insumo	00006111/SINAPI	ORSE	Servente de obras (horista)	Mão de Obra		h	1,0000000	13,65	13,65	
Insumo	00020111/SINAPI	ORSE	Fita isolante adesiva antichama, uso ate 750 v, em rolo de 19 mm x 20 m	Material		un	0,2500000	10,60	2,65	
Insumo	4696	ORSE	Grampo para fixar fio elétrico	Material		un	12,0000000	0,13	1,56	
				MO sem LS =>		15,23	LS =>	17,55	MO com LS =>	32,78
				Valor do BDI =>		12,85			Valor com BDI =>	75,52
3.1.5.2	Código	Banco	Descrição	Tipo		Und	Quant.	Valor Unit	Total	
Composição	13672	ORSE	LUMINÁRIA PLAFON DE EMBUTIR EM LED 29.5X29.5 CM, 24W 4000K BIVOLT, AVANT OU SIMILAR	Luminárias Internas		un	1,0000000	89,99	89,99	

		Composições Analíticas com Preço Unitário		Bancos		B.D.I.		Encargos Sociais	
		REFORMA E AMPLIAÇÃO DE ESCOLAS NA ZONA RURAL NO MUNICÍPIO DE PATOS - PI		SINAPI - 07/2024 - Piauí ORSE - 06/2024 - Sergipe SEINFRA - 028 - Ceará		20,52%		Não Desonerado: Horista: 115,27% Mensalista: 72,94%	
COMPOSIÇÕES DE CUSTOS UNITÁRIOS									
Composição Auxiliar	10549	ORSE	Encargos Complementares - Servente	Provisórios		h	0,5000000	3,79	1,89
Composição Auxiliar	10552	ORSE	Encargos Complementares - Eletricista	Provisórios		h	0,5000000	3,65	1,82
Insumo	00002436/SINA-PI	ORSE	Eletricista (horista)	Mão de Obra		h	0,5000000	19,13	9,56
Insumo	00006111/SINA-PI	ORSE	Servente de obras (horista)	Mão de Obra		h	0,5000000	13,65	6,82
Insumo	14478	ORSE	Luminária plafon de sobrepor em LED 29.5x29.5 cm, 24w 4000K bivolt, Avant ou similar	Material		un	1,0000000	69,90	69,90
				MO sem LS =>	7,61	LS =>	8,77	MO com LS =>	16,38
				Valor do BDI =>	18,46			Valor com BDI =>	108,45
3.1.5.3	Código	Banco	Descrição	Tipo		Und	Quant.	Valor Unit	Total
Composição	103782	SINAPI	LUMINÁRIA TIPO PLAFON CIRCULAR, DE SOBREPOR, COM LED DE 12/13 W - FORNECIMENTO E INSTALAÇÃO. AF_03/2022	INEL - INSTALAÇÃO ELÉTRICA/ELETRIFICAÇÃO E ILUMINAÇÃO EXTERNA		UN	1,0000000	32,97	32,97
Composição Auxiliar	88247	SINAPI	AUXILIAR DE ELETRICISTA COM ENCARGOS COMPLEMENTARES	SEDI - SERVIÇOS DIVERSOS		H	0,3700000	21,70	8,02
Composição Auxiliar	88264	SINAPI	ELETRICISTA COM ENCARGOS COMPLEMENTARES	SEDI - SERVIÇOS DIVERSOS		H	0,3700000	26,34	9,74
Insumo	00039385	SINAPI	LUMINARIA LED PLAFON REDONDO DE SOBREPOR BIVOLT 12/13 W, D = *17* CM	Material		UN	1,0000000	15,21	15,21
				MO sem LS =>	6,04	LS =>	6,96	MO com LS =>	13,00
				Valor do BDI =>	6,76			Valor com BDI =>	39,73
3.1.5.4	Código	Banco	Descrição	Tipo		Und	Quant.	Valor Unit	Total
Composição	92004	SINAPI	TOMADA MÉDIA DE EMBUTIR (2 MÓDULOS), 2P+T 10 A, INCLUINDO SUPORTE E PLACA - FORNECIMENTO E INSTALAÇÃO. AF_03/2023	INEL - INSTALAÇÃO ELÉTRICA/ELETRIFICAÇÃO E ILUMINAÇÃO EXTERNA		UN	1,0000000	57,11	57,11
Composição Auxiliar	91946	SINAPI	SUPORTE PARAFUSADO COM PLACA DE ENCAIXE 4" X 2" MÉDIO (1,30 M DO PISO) PARA PONTO ELÉTRICO - FORNECIMENTO E INSTALAÇÃO. AF_03/2023	INEL - INSTALAÇÃO ELÉTRICA/ELETRIFICAÇÃO E ILUMINAÇÃO EXTERNA		UN	1,0000000	11,32	11,32
Composição Auxiliar	92002	SINAPI	TOMADA MÉDIA DE EMBUTIR (2 MÓDULOS), 2P+T 10 A, SEM SUPORTE E SEM PLACA - FORNECIMENTO E INSTALAÇÃO. AF_03/2023	INEL - INSTALAÇÃO ELÉTRICA/ELETRIFICAÇÃO E ILUMINAÇÃO EXTERNA		UN	1,0000000	45,79	45,79
				MO sem LS =>	11,43	LS =>	13,17	MO com LS =>	24,60
				Valor do BDI =>	11,71			Valor com BDI =>	68,82
3.1.6.1	Código	Banco	Descrição	Tipo		Und	Quant.	Valor Unit	Total
Composição	96116	SINAPI	FORRO EM RÉGUAS DE PVC, FRISADO, PARA AMBIENTES COMERCIAIS, INCLUSIVE ESTRUTURA BIDIRECIONAL DE FIXAÇÃO. AF_08/2023_PS	REVE - REVESTIMENTO E TRATAMENTO DE SUPERFÍCIES		m²	1,0000000	64,97	64,97
Composição Auxiliar	88278	SINAPI	MONTADOR DE ESTRUTURA METÁLICA COM ENCARGOS COMPLEMENTARES	SEDI - SERVIÇOS DIVERSOS		H	0,6000000	24,15	14,49
Insumo	00036238	SINAPI	FORRO DE PVC, FRISADO, BRANCO, REGUA DE 20 CM, ESPESSURA DE 8 MM A 10 MM E COMPRIMENTO 6 M (SEM COLOCACAO)	Material		m²	1,0363000	27,26	28,24
Insumo	00039427	SINAPI	PERFIL CANALETA, FORMATO C, EM ACO ZINCADO, PARA ESTRUTURA FORRO DRYWALL, E = 0,5 MM, *46 X 18* (L X H),	Material		M	3,5470000	4,71	16,70
Insumo	00039430	SINAPI	PENDURAL OU PRESILHA REGULADORA, EM ACO GALVANIZADO, COM CORPO, MOLA E REBITE, PARA PERFIL TIPO CANALETA DE ESTRUTURA EM FORROS DRYWALL	Material		UN	1,2267000	1,77	2,17
Insumo	00039443	SINAPI	PARAFUSO DRY WALL, EM ACO ZINCADO, CABECA LENTILHA E PONTA BROCA (LB), LARGURA 4,2 MM, COMPRIMENTO 13 MM	Material		UN	2,2134000	0,24	0,53
Insumo	00040547	SINAPI	PARAFUSO ZINCADO, AUTOBROCANTE, FLANGEADO, 4,2 MM X 19 MM	Material		CENTO	0,0123000	27,14	0,33
Insumo	00040552	SINAPI	PARAFUSO, AUTOATARRAXANTE, CABECA CHATA, FENDA SIMPLES, EM ACO ZINCADO, 1/4" (6,35 MM) X 25 MM	Material		CENTO	0,0336000	46,53	1,56
Insumo	00043131	SINAPI	ARAME GALVANIZADO 6 BWG, D = 5,16 MM (0,157 KG/M), OU 8 BWG, D = 4,19 MM (0,101 KG/M), OU 10 BWG, D = 3,40 MM (0,0713 KG/M)	Material		KG	0,0370000	25,76	0,95
				MO sem LS =>	5,27	LS =>	6,07	MO com LS =>	11,34
				Valor do BDI =>	13,33			Valor com BDI =>	78,30
3.1.7.1	Código	Banco	Descrição	Tipo		Und	Quant.	Valor Unit	Total
Composição	88485	SINAPI	FUNDO SELADOR ACRÍLICO, APLICAÇÃO MANUAL EM PAREDE, UMA DEMÃO.	PINT - PINTURAS		m²	1,0000000	4,03	4,03
Composição Auxiliar	88310	SINAPI	PINTOR COM ENCARGOS COMPLEMENTARES	SEDI - SERVIÇOS DIVERSOS		H	0,0666000	27,49	1,83
Composição Auxiliar	88316	SINAPI	SERVENTE COM ENCARGOS COMPLEMENTARES	SEDI - SERVIÇOS DIVERSOS		H	0,0222000	20,64	0,45
Insumo	00006085	SINAPI	SELADOR ACRILICO OPACO PREMIUM INTERIOR/EXTERIOR	Material		L	0,1666000	10,56	1,75
				MO sem LS =>	0,74	LS =>	0,86	MO com LS =>	1,60

		Composições Analíticas com Preço Unitário		Bancos		B.D.I.		Encargos Sociais		
			REFORMA E AMPLIAÇÃO DE ESCOLAS NA ZONA RURAL NO MUNICÍPIO DE PATOS - PI		SINAPI - 07/2024 - Piauí ORSE - 06/2024 - Sergipe SEINFRA - 028 - Ceará		20,52%		Não Desonerado: Horista: 115,27% Mensalista: 72,94%	
COMPOSIÇÕES DE CUSTOS UNITÁRIOS										
				Valor do BDI =>		0,82		Valor com BDI =>		4,85
3.1.7.2		Código	Banco	Descrição	Tipo		Und	Quant.	Valor Unit	Total
Composição		104641	SINAPI	PINTURA LÁTEX ACRÍLICA ECONÔMICA, APLICAÇÃO MANUAL EM PAREDES, DUAS DEMÃOS. AF_04/2023	PINT - PINTURAS		m²	1,0000000	8,61	8,61
Composição Auxiliar		88310	SINAPI	PINTOR COM ENCARGOS COMPLEMENTARES	SEDI - SERVIÇOS DIVERSOS		H	0,1631000	27,49	4,48
Composição Auxiliar		88316	SINAPI	SERVENTE COM ENCARGOS COMPLEMENTARES	SEDI - SERVIÇOS DIVERSOS		H	0,0544000	20,64	1,12
Insumo		00035693	SINAPI	TINTA LATEX ACRILICA ECONOMICA, COR BRANCA	Material		L	0,2678000	11,26	3,01
					MO sem LS =>	1,83	LS =>	2,10	MO com LS =>	3,93
					Valor do BDI =>	1,76		Valor com BDI =>		10,37
3.1.8.1		Código	Banco	Descrição	Tipo		Und	Quant.	Valor Unit	Total
Composição		92397	SINAPI	EXECUÇÃO DE PAVIMENTO EM PISO INTERTRAVADO, COM BLOCO RETANGULAR COR NATURAL DE 20 X 10 CM, ESPESSURA 6 CM. AF_10/2022	PAVI - PAVIMENTAÇÃO		m²	1,0000000	60,72	60,72
Composição Auxiliar		88260	SINAPI	CALCETEIRO COM ENCARGOS COMPLEMENTARES	SEDI - SERVIÇOS DIVERSOS		H	0,2015000	25,78	5,19
Composição Auxiliar		88316	SINAPI	SERVENTE COM ENCARGOS COMPLEMENTARES	SEDI - SERVIÇOS DIVERSOS		H	0,2015000	20,64	4,15
Composição Auxiliar		91277	SINAPI	PLACA VIBRATÓRIA REVERSÍVEL COM MOTOR 4 TEMPOS A GASOLINA, FORÇA CENTRÍFUGA DE 25 KN (2500 KGF), POTÊNCIA 5,5 CV - CHP DIURNO. AF_08/2015	CHOR - CUSTOS HORÁRIOS DE MÁQUINAS E EQUIPAMENTOS		CHP	0,0041000	10,03	0,04
Composição Auxiliar		91278	SINAPI	PLACA VIBRATÓRIA REVERSÍVEL COM MOTOR 4 TEMPOS A GASOLINA, FORÇA CENTRÍFUGA DE 25 KN (2500 KGF), POTÊNCIA 5,5 CV - CHI DIURNO. AF_08/2015	CHOR - CUSTOS HORÁRIOS DE MÁQUINAS E EQUIPAMENTOS		CHI	0,0967000	0,71	0,06
Composição Auxiliar		91283	SINAPI	CORTADORA DE PISO COM MOTOR 4 TEMPOS A GASOLINA, POTÊNCIA DE 13 HP, COM DISCO DE CORTE DIAMANTADO SEGMENTADO PARA CONCRETO, DIÂMETRO DE 350 MM, FURO DE 1" (14 X 1") - CHP DIURNO. AF_08/2015	CHOR - CUSTOS HORÁRIOS DE MÁQUINAS E EQUIPAMENTOS		CHP	0,0038000	11,28	0,04
Composição Auxiliar		91285	SINAPI	CORTADORA DE PISO COM MOTOR 4 TEMPOS A GASOLINA, POTÊNCIA DE 13 HP, COM DISCO DE CORTE DIAMANTADO SEGMENTADO PARA CONCRETO, DIÂMETRO DE 350 MM, FURO DE 1" (14 X 1") - CHI DIURNO. AF_08/2015	CHOR - CUSTOS HORÁRIOS DE MÁQUINAS E EQUIPAMENTOS		CHI	0,0970000	1,28	0,12
Insumo		00000370	SINAPI	AREIA MÉDIA - POSTO JAZIDA/FORNECEDOR (RETIRADO NA JAZIDA, SEM TRANSPORTE)	Material		m³	0,0568000	90,00	5,11
Insumo		00004741	SINAPI	PO DE PEDRA (POSTO PEDREIRA/FORNECEDOR, SEM FRETE)	Material		m³	0,0098000	234,91	2,30
Insumo		00036155	SINAPI	BLOQUETE/PISO INTERTRAVADO DE CONCRETO - MODELO ONDA/16 FACES/RETANGULAR/TIJOLINHO/PAVER/HOLANDES/PARALELEPIPEDO, *20 X 10* CM, E = 6 CM, RESISTENCIA DE 35 MPA, COR NATURAL	Material		m²	1,0041000	43,54	43,71
					MO sem LS =>	3,14	LS =>	3,63	MO com LS =>	6,77
					Valor do BDI =>	12,45		Valor com BDI =>		73,17
3.2.1.1		Código	Banco	Descrição	Tipo		Und	Quant.	Valor Unit	Total
Composição		99059	SINAPI	LOCAÇÃO CONVENCIONAL DE OBRA, UTILIZANDO GABARITO DE TÁBUAS CORRIDAS PONTALETADAS A CADA 2,00M - 2 UTILIZAÇÕES. AF_03/2024	SERT - SERVIÇOS TÉCNICOS		M	1,0000000	56,05	56,05
Composição Auxiliar		88239	SINAPI	AJUDANTE DE CARPINTEIRO COM ENCARGOS COMPLEMENTARES	SEDI - SERVIÇOS DIVERSOS		H	0,7247000	21,19	15,35
Composição Auxiliar		88262	SINAPI	CARPINTEIRO DE FORMAS COM ENCARGOS COMPLEMENTARES	SEDI - SERVIÇOS DIVERSOS		H	0,7247000	25,64	18,58
Composição Auxiliar		91692	SINAPI	SERRA CIRCULAR DE BANCADA COM MOTOR ELÉTRICO POTÊNCIA DE 5HP, COM COIFA PARA DISCO 10" - CHP DIURNO. AF_08/2015	CHOR - CUSTOS HORÁRIOS DE MÁQUINAS E EQUIPAMENTOS		CHP	0,0070000	31,09	0,21
Composição Auxiliar		91693	SINAPI	SERRA CIRCULAR DE BANCADA COM MOTOR ELÉTRICO POTÊNCIA DE 5HP, COM COIFA PARA DISCO 10" - CHI DIURNO. AF_08/2015	CHOR - CUSTOS HORÁRIOS DE MÁQUINAS E EQUIPAMENTOS		CHI	0,0280000	29,59	0,82
Composição Auxiliar		94974	SINAPI	CONCRETO MAGRO PARA LASTRO, TRAÇO 1:4,5:4,5 (EM MASSA SECA DE CIMENTO/ AREIA MÉDIA/ BRITA 1) - PREPARO MANUAL. AF_05/2021	FUES - FUNDAÇÕES E ESTRUTURAS		m³	0,0040000	573,99	2,29
Insumo		00004417	SINAPI	SARRAFO NAO APARELHADO *2,5 X 7* CM, EM MACARANDUBA/MASSARANDUBA, ANGELIM, PEROBA-ROSA OU EQUIVALENTE DA REGIAO - BRUTA	Material		M	0,7445000	4,35	3,23
Insumo		00004433	SINAPI	CAIBRO NAO APARELHADO *6 X 6* CM, EM MACARANDUBA/MASSARANDUBA, ANGELIM OU EQUIVALENTE DA REGIAO - BRUTA	Material		M	0,4125000	15,64	6,45
Insumo		00005068	SINAPI	PREGO DE ACO POLIDO COM CABECA 17 X 21 (2 X 11)	Material		KG	0,1110000	20,34	2,25
Insumo		00007356	SINAPI	TINTA LATEX ACRILICA PREMIUM, COR BRANCO FOSCO	Material		L	0,0256000	26,99	0,69

		Composições Analíticas com Preço Unitário		Bancos		B.D.I.		Encargos Sociais	
		REFORMA E AMPLIAÇÃO DE ESCOLAS NA ZONA RURAL NO MUNICÍPIO DE PATOS - PI		SINAPI - 07/2024 - Piauí ORSE - 06/2024 - Sergipe SEINFRA - 028 - Ceará		20,52%		Não Desonerado: Horista: 115,27% Mensalista: 72,94%	
COMPOSIÇÕES DE CUSTOS UNITÁRIOS									
Insumo	00010567	SINAPI	TABUA *2,5 X 23* CM EM PINUS, MISTA OU EQUIVALENTE DA REGIAO - BRUTA	Material		M	0,5500000	11,24	6,18
				MO sem LS =>	12,07	LS =>	13,92	MO com LS =>	25,99
				Valor do BDI =>	11,50			Valor com BDI =>	67,55
3.2.2.1	Código	Banco	Descrição	Tipo		Und	Quant.	Valor Unit	Total
Composição	93358	SINAPI	ESCAVAÇÃO MANUAL DE VALA COM PROFUNDIDADE MENOR OU IGUAL A 1,30 M. AF 02/2021	MOVT - MOVIMENTO DE TERRA		m³	1,0000000	81,65	81,65
Composição Auxiliar	88316	SINAPI	SERVENTE COM ENCARGOS COMPLEMENTARES	SEDI - SERVIÇOS DIVERSOS		H	3,9560000	20,64	81,65
				MO sem LS =>	26,31	LS =>	30,33	MO com LS =>	56,64
				Valor do BDI =>	16,75			Valor com BDI =>	98,40
3.2.3.1	Código	Banco	Descrição	Tipo		Und	Quant.	Valor Unit	Total
Composição	103335	SINAPI	ALVENARIA DE VEDAÇÃO DE BLOCOS CERÂMICOS FURADOS NA HORIZONTAL DE 14X9X19 CM (ESPESSURA 14 CM, BLOCO DEITADO) E ARGAMASSA DE ASSENTAMENTO COM PREPARO MANUAL. AF 12/2021	PARE - PAREDES/PAINEIS		m²	1,0000000	139,93	139,93
Composição Auxiliar	87369	SINAPI	ARGAMASSA TRAÇO 1:2:8 (EM VOLUME DE CIMENTO, CAL E AREIA MÉDIA ÚMIDA) PARA EMBOÇO/MASSA ÚNICA/ASSENTAMENTO DE ALVENARIA DE VEDAÇÃO. PREPARO MANUAL. AF 08/2019	SEDI - SERVIÇOS DIVERSOS		m³	0,0183000	721,01	13,19
Composição Auxiliar	88309	SINAPI	PEDREIRO COM ENCARGOS COMPLEMENTARES	SEDI - SERVIÇOS DIVERSOS		H	2,3200000	25,99	60,29
Composição Auxiliar	88316	SINAPI	SERVENTE COM ENCARGOS COMPLEMENTARES	SEDI - SERVIÇOS DIVERSOS		H	1,1600000	20,64	23,94
Insumo	00007267	SINAPI	BLOCO CERAMICO / TIJOLO VAZADO PARA ALVENARIA DE VEDACAO, 6 FUROS NA HORIZONTAL DE 9 X 14 X 19 CM (L X A X C)	Material		UN	56,6200000	0,69	39,06
Insumo	00034547	SINAPI	TELA DE ACO SOLDADA GALVANIZADA/ZINCADA PARA ALVENARIA, FIO D = *1,20 A 1,70* MM, MALHA 15 X 15 MM, (C X L) *50 X 12* CM	Material		M	0,8050000	3,25	2,61
Insumo	00037395	SINAPI	PINO DE ACO COM FURO, HASTE = 27 MM (ACAO DIRETA)	Material		CENTO	0,0193000	43,65	0,84
				MO sem LS =>	30,13	LS =>	34,73	MO com LS =>	64,86
				Valor do BDI =>	28,71			Valor com BDI =>	168,64
3.2.3.2	Código	Banco	Descrição	Tipo		Und	Quant.	Valor Unit	Total
Composição	94975	SINAPI	CONCRETO FCK = 15MPA, TRAÇO 1:3,4:3,5 (EM MASSA SECA DE CIMENTO/ AREIA MÉDIA/ BRITA 1) - PREPARO MANUAL. AF 05/2021	FUES - FUNDAÇÕES E ESTRUTURAS		m³	1,0000000	626,19	626,19
Composição Auxiliar	88316	SINAPI	SERVENTE COM ENCARGOS COMPLEMENTARES	SEDI - SERVIÇOS DIVERSOS		H	6,2067000	20,64	128,10
Insumo	00000370	SINAPI	AREIA MEDIA - POSTO JAZIDA/FORNECEDOR (RETIRADO NA JAZIDA, SEM TRANSPORTE)	Material		m³	0,8187000	90,00	73,68
Insumo	00001379	SINAPI	CIMENTO PORTLAND COMPOSTO CP II-32	Material		KG	277,8415000	1,00	277,84
Insumo	00004721	SINAPI	PEDRA BRITADA N. 1 (9,5 A 19 MM) POSTO PEDREIRA/FORNECEDOR, SEM FRETE	Material		m³	0,5894000	248,69	146,57
				MO sem LS =>	41,28	LS =>	47,59	MO com LS =>	88,87
				Valor do BDI =>	128,49			Valor com BDI =>	754,68
3.2.3.3	Código	Banco	Descrição	Tipo		Und	Quant.	Valor Unit	Total
Composição	92761	SINAPI	ARMAÇÃO DE PILAR OU VIGA DE ESTRUTURA CONVENCIONAL DE CONCRETO ARMADO UTILIZANDO AÇO CA-50 DE 8,0 MM - MONTAGEM. AF 06/2022	FUES - FUNDAÇÕES E ESTRUTURAS		KG	1,0000000	11,52	11,52
Composição Auxiliar	88238	SINAPI	AJUDANTE DE ARMADOR COM ENCARGOS COMPLEMENTARES	SEDI - SERVIÇOS DIVERSOS		H	0,0092000	21,28	0,19
Composição Auxiliar	88245	SINAPI	ARMADOR COM ENCARGOS COMPLEMENTARES	SEDI - SERVIÇOS DIVERSOS		H	0,0561000	25,78	1,44
Composição Auxiliar	92802	SINAPI	CORTE E DOBRA DE AÇO CA-50, DIÂMETRO DE 8,0 MM. AF 06/2022	FUES - FUNDAÇÕES E ESTRUTURAS		KG	1,0000000	9,18	9,18
Insumo	00039017	SINAPI	ESPACADOR / DISTANCIADOR CIRCULAR COM ENTRADA LATERAL, EM PLASTICO, PARA VERGALHAO *4,2 A 12,5* MM, COBRIMENTO 20 MM	Material		UN	0,7430000	0,22	0,16
Insumo	00043132	SINAPI	ARAME RECOZIDO 16 BWG, D = 1,65 MM (0,016 KG/M) OU 18 BWG, D = 1,25 MM (0,01 KG/M)	Material		KG	0,0250000	22,18	0,55
				MO sem LS =>	0,72	LS =>	0,83	MO com LS =>	1,55
				Valor do BDI =>	2,36			Valor com BDI =>	13,88
3.2.3.4	Código	Banco	Descrição	Tipo		Und	Quant.	Valor Unit	Total
Composição	96546	SINAPI	ARMAÇÃO DE BLOCO UTILIZANDO AÇO CA-50 DE 10 MM - MONTAGEM. AF 01/2024	FUES - FUNDAÇÕES E ESTRUTURAS		KG	1,0000000	13,03	13,03
Composição Auxiliar	88238	SINAPI	AJUDANTE DE ARMADOR COM ENCARGOS COMPLEMENTARES	SEDI - SERVIÇOS DIVERSOS		H	0,0440000	21,28	0,93
Composição Auxiliar	88245	SINAPI	ARMADOR COM ENCARGOS COMPLEMENTARES	SEDI - SERVIÇOS DIVERSOS		H	0,1160000	25,78	2,99

		Composições Analíticas com Preço Unitário		Bancos		B.D.I.		Encargos Sociais	
		REFORMA E AMPLIAÇÃO DE ESCOLAS NA ZONA RURAL NO MUNICÍPIO DE PATOS - PI		SINAPI - 07/2024 - Piauí ORSE - 06/2024 - Sergipe SEINFRA - 028 - Ceará		20,52%		Não Desonerado: Horista: 115,27% Mensalista: 72,94%	
COMPOSIÇÕES DE CUSTOS UNITÁRIOS									
Composição Auxiliar	92803	SINAPI	CORTE E DOBRA DE AÇO CA-50, DIÂMETRO DE 10,0 MM. AF_06/2022	FUES - FUNDAÇÕES E ESTRUTURAS		KG	1,0000000	8,46	8,46
Insumo	00039017	SINAPI	ESPACADOR / DISTANCIADOR CIRCULAR COM ENTRADA LATERAL, EM PLASTICO, PARA VERGALHAO *4,2 A 12,5* MM, COBRIMENTO 20 MM	Material		UN	0,4800000	0,22	0,10
Insumo	00043132	SINAPI	ARAME RECOZIDO 16 BWG, D = 1,65 MM (0,016 KG/M) OU 18 BWG, D = 1,25 MM (0,01 KG/M)	Material		KG	0,0250000	22,18	0,55
				MO sem LS =>	1,43	LS =>	1,65	MO com LS =>	3,08
				Valor do BDI =>	2,67			Valor com BDI =>	15,70
3.2.3.5	Código	Banco	Descrição	Tipo		Und	Quant.	Valor Unit	Total
Composição	92759	SINAPI	ARMAÇÃO DE PILAR OU VIGA DE ESTRUTURA CONVENCIONAL DE CONCRETO ARMADO UTILIZANDO AÇO CA-60 DE 5,0 MM - MONTAGEM. AF_06/2022	FUES - FUNDAÇÕES E ESTRUTURAS		KG	1,0000000	13,12	13,12
Composição Auxiliar	88238	SINAPI	AJUDANTE DE ARMADOR COM ENCARGOS COMPLEMENTARES	SEDI - SERVIÇOS DIVERSOS		H	0,0175000	21,28	0,37
Composição Auxiliar	88245	SINAPI	ARMADOR COM ENCARGOS COMPLEMENTARES	SEDI - SERVIÇOS DIVERSOS		H	0,1069000	25,78	2,75
Composição Auxiliar	92800	SINAPI	CORTE E DOBRA DE AÇO CA-60, DIÂMETRO DE 5,0 MM. AF_06/2022	FUES - FUNDAÇÕES E ESTRUTURAS		KG	1,0000000	9,19	9,19
Insumo	00039017	SINAPI	ESPACADOR / DISTANCIADOR CIRCULAR COM ENTRADA LATERAL, EM PLASTICO, PARA VERGALHAO *4,2 A 12,5* MM, COBRIMENTO 20 MM	Material		UN	1,1900000	0,22	0,26
Insumo	00043132	SINAPI	ARAME RECOZIDO 16 BWG, D = 1,65 MM (0,016 KG/M) OU 18 BWG, D = 1,25 MM (0,01 KG/M)	Material		KG	0,0250000	22,18	0,55
				MO sem LS =>	1,66	LS =>	1,91	MO com LS =>	3,57
				Valor do BDI =>	2,69			Valor com BDI =>	15,81
3.2.3.6	Código	Banco	Descrição	Tipo		Und	Quant.	Valor Unit	Total
Composição	103670	SINAPI	LANÇAMENTO COM USO DE BALDES, ADENSAMENTO E ACABAMENTO DE CONCRETO EM ESTRUTURAS. AF_02/2022	FUES - FUNDAÇÕES E ESTRUTURAS		m³	1,0000000	281,28	281,28
Composição Auxiliar	88262	SINAPI	CARPINTEIRO DE FORMAS COM ENCARGOS COMPLEMENTARES	SEDI - SERVIÇOS DIVERSOS		H	2,4590000	25,64	63,04
Composição Auxiliar	88309	SINAPI	PEDREIRO COM ENCARGOS COMPLEMENTARES	SEDI - SERVIÇOS DIVERSOS		H	2,4590000	25,99	63,90
Composição Auxiliar	88316	SINAPI	SERVENTE COM ENCARGOS COMPLEMENTARES	SEDI - SERVIÇOS DIVERSOS		H	7,3770000	20,64	152,26
Composição Auxiliar	90586	SINAPI	VIBRADOR DE IMERSÃO, DIÂMETRO DE PONTEIRA 45MM, MOTOR ELÉTRICO TRIFÁSICO POTÊNCIA DE 2 CV - CHP DIURNO.	CHOR - CUSTOS HORÁRIOS DE MÁQUINAS E EQUIPAMENTOS		CHP	1,0420000	1,34	1,39
Composição Auxiliar	90587	SINAPI	VIBRADOR DE IMERSÃO, DIÂMETRO DE PONTEIRA 45MM, MOTOR ELÉTRICO TRIFÁSICO POTÊNCIA DE 2 CV - CHI DIURNO.	CHOR - CUSTOS HORÁRIOS DE MÁQUINAS E EQUIPAMENTOS		CHI	1,4170000	0,49	0,69
				MO sem LS =>	93,49	LS =>	107,76	MO com LS =>	201,25
				Valor do BDI =>	57,71			Valor com BDI =>	338,99
3.2.4.4	Código	Banco	Descrição	Tipo		Und	Quant.	Valor Unit	Total
Composição	92762	SINAPI	ARMAÇÃO DE PILAR OU VIGA DE ESTRUTURA CONVENCIONAL DE CONCRETO ARMADO UTILIZANDO AÇO CA-50 DE 10,0 MM - MONTAGEM. AF_06/2022	FUES - FUNDAÇÕES E ESTRUTURAS		KG	1,0000000	10,26	10,26
Composição Auxiliar	88238	SINAPI	AJUDANTE DE ARMADOR COM ENCARGOS COMPLEMENTARES	SEDI - SERVIÇOS DIVERSOS		H	0,0064000	21,28	0,13
Composição Auxiliar	88245	SINAPI	ARMADOR COM ENCARGOS COMPLEMENTARES	SEDI - SERVIÇOS DIVERSOS		H	0,0392000	25,78	1,01
Composição Auxiliar	92803	SINAPI	CORTE E DOBRA DE AÇO CA-50, DIÂMETRO DE 10,0 MM. AF_06/2022	FUES - FUNDAÇÕES E ESTRUTURAS		KG	1,0000000	8,46	8,46
Insumo	00039017	SINAPI	ESPACADOR / DISTANCIADOR CIRCULAR COM ENTRADA LATERAL, EM PLASTICO, PARA VERGALHAO *4,2 A 12,5* MM, COBRIMENTO 20 MM	Material		UN	0,5430000	0,22	0,11
Insumo	00043132	SINAPI	ARAME RECOZIDO 16 BWG, D = 1,65 MM (0,016 KG/M) OU 18 BWG, D = 1,25 MM (0,01 KG/M)	Material		KG	0,0250000	22,18	0,55
				MO sem LS =>	0,48	LS =>	0,55	MO com LS =>	1,03
				Valor do BDI =>	2,10			Valor com BDI =>	12,36
3.2.5.1	Código	Banco	Descrição	Tipo		Und	Quant.	Valor Unit	Total
Composição	103329	SINAPI	ALVENARIA DE VEDAÇÃO DE BLOCOS CERÂMICOS FURADOS NA HORIZONTAL DE 9X19X19 CM (ESPESSURA 9 CM) E ARGAMASSA DE ASSENTAMENTO COM PREPARO MANUAL. AF_12/2021	PARE - PAREDES/PAINEIS		m²	1,0000000	87,59	87,59
Composição Auxiliar	87369	SINAPI	ARGAMASSA TRAÇO 1:2:8 (EM VOLUME DE CIMENTO, CAL E AREIA MÉDIA ÚMIDA) PARA EMBOÇO/MASSA ÚNICA/ASSENTAMENTO DE ALVENARIA DE VEDAÇÃO, PREPARO MANUAL. AF_08/2019	SEDI - SERVIÇOS DIVERSOS		m³	0,0091000	721,01	6,56
Composição Auxiliar	88309	SINAPI	PEDREIRO COM ENCARGOS COMPLEMENTARES	SEDI - SERVIÇOS DIVERSOS		H	1,6100000	25,99	41,84

		Composições Analíticas com Preço Unitário		Bancos		B.D.I.		Encargos Sociais	
		REFORMA E AMPLIAÇÃO DE ESCOLAS NA ZONA RURAL NO MUNICÍPIO DE PATOS - PI		SINAPI - 07/2024 - Piauí ORSE - 06/2024 - Sergipe SEINFRA - 028 - Ceará		20,52%		Não Desonerado: Horista: 115,27% Mensalista: 72,94%	
COMPOSIÇÕES DE CUSTOS UNITÁRIOS									
Composição Auxiliar	88316	SINAPI	SERVENTE COM ENCARGOS COMPLEMENTARES	SEDI - SERVIÇOS DIVERSOS		H	0,8050000	20,64	16,61
Insumo	00007271	SINAPI	BLOCO CERAMICO / TIJOLO VAZADO PARA ALVENARIA DE VEDACAO, 8 FUROS NA HORIZONTAL DE 9 X 19 X 19 CM (L X A X C)	Material		UN	28,3100000	0,76	21,51
Insumo	00034557	SINAPI	TELA DE ACO SOLDADA GALVANIZADA/ZINCADA PARA ALVENARIA, FIO D = *1,20 A 1,70* MM, MALHA 15 X 15 MM, (C X L) *50 X 7,5* CM	Material		M	0,4200000	2,05	0,86
Insumo	00037395	SINAPI	PINO DE ACO COM FURO, HASTE = 27 MM (ACAO DIRETA)	Material		CENTO	0,0050000	43,65	0,21
				MO sem LS =>	20,64	LS =>	23,79	MO com LS =>	44,43
				Valor do BDI =>	17,97			Valor com BDI =>	105,56
3.2.6.1	Código	Banco	Descrição	Tipo		Und	Quant.	Valor Unit	Total
Composição	92541	SINAPI	TRAMA DE MADEIRA COMPOSTA POR RIPAS, CAIBROS E TERÇAS PARA TELHADOS DE ATÉ 2 ÁGUAS PARA TELHA CERÂMICA CAPA-CANAL, INCLUSO TRANSPORTE VERTICAL. AF. 07/2019	COBE - COBERTURA		m²	1,0000000	59,97	59,97
Composição Auxiliar	88239	SINAPI	AJUDANTE DE CARPINTEIRO COM ENCARGOS COMPLEMENTARES	SEDI - SERVIÇOS DIVERSOS		H	0,4020000	21,19	8,51
Composição Auxiliar	88262	SINAPI	CARPINTEIRO DE FORMAS COM ENCARGOS COMPLEMENTARES	SEDI - SERVIÇOS DIVERSOS		H	0,4000000	25,64	10,25
Composição Auxiliar	93281	SINAPI	GUINCHO ELÉTRICO DE COLUNA, CAPACIDADE 400 KG, COM MOTO FREIO, MOTOR TRIFÁSICO DE 1,25 CV - CHP DIURNO.	CHOR - CUSTOS HORÁRIOS DE MÁQUINAS E EQUIPAMENTOS		CHP	0,0412000	31,33	1,29
Composição Auxiliar	93282	SINAPI	GUINCHO ELÉTRICO DE COLUNA, CAPACIDADE 400 KG, COM MOTO FREIO, MOTOR TRIFÁSICO DE 1,25 CV - CHI DIURNO.	CHOR - CUSTOS HORÁRIOS DE MÁQUINAS E EQUIPAMENTOS		CHI	0,0571000	30,12	1,71
Insumo	00004408	SINAPI	RIPA NAO APARELHADA, *1,5 X 5* CM, EM MACARANDUBA/MASSARANDUBA, ANGELIM OU EQUIVALENTE DA REGIAO - BRUTA	Material		M	2,5730000	1,52	3,91
Insumo	00004425	SINAPI	VIGA NAO APARELHADA *6 X 12* CM, EM MACARANDUBA/MASSARANDUBA, ANGELIM OU EQUIVALENTE DA REGIAO - BRUTA	Material		M	0,7350000	16,92	12,43
Insumo	00004430	SINAPI	CAIBRO NAO APARELHADO *5 X 6* CM, EM MACARANDUBA/MASSARANDUBA, ANGELIM OU EQUIVALENTE DA REGIAO - BRUTA	Material		M	2,3360000	8,00	18,68
Insumo	00020247	SINAPI	PREGO DE ACO POLIDO COM CABECA 15 X 15 (1 1/4 X 13)	Material		KG	0,0700000	22,53	1,57
Insumo	00039027	SINAPI	PREGO DE ACO POLIDO COM CABECA 19 X 36 (3 1/4 X 9)	Material		KG	0,0500000	20,32	1,01
Insumo	00040568	SINAPI	PREGO DE ACO POLIDO COM CABECA 22 X 48 (4 1/4 X 5)	Material		KG	0,0300000	20,50	0,61
				MO sem LS =>	7,47	LS =>	8,62	MO com LS =>	16,09
				Valor do BDI =>	12,30			Valor com BDI =>	72,27
3.2.6.2	Código	Banco	Descrição	Tipo		Und	Quant.	Valor Unit	Total
Composição	94201	SINAPI	TELHAMENTO COM TELHA CERÂMICA CAPA-CANAL, TIPO COLONIAL, COM ATÉ 2 ÁGUAS, INCLUSO TRANSPORTE VERTICAL. AF. 07/2019	COBE - COBERTURA		m²	1,0000000	36,79	36,79
Composição Auxiliar	88316	SINAPI	SERVENTE COM ENCARGOS COMPLEMENTARES	SEDI - SERVIÇOS DIVERSOS		H	0,3990000	20,64	8,23
Composição Auxiliar	88323	SINAPI	TELHADISTA COM ENCARGOS COMPLEMENTARES	SEDI - SERVIÇOS DIVERSOS		H	0,1330000	25,40	3,37
Composição Auxiliar	93281	SINAPI	GUINCHO ELÉTRICO DE COLUNA, CAPACIDADE 400 KG, COM MOTO FREIO, MOTOR TRIFÁSICO DE 1,25 CV - CHP DIURNO.	CHOR - CUSTOS HORÁRIOS DE MÁQUINAS E EQUIPAMENTOS		CHP	0,0372000	31,33	1,16
Composição Auxiliar	93282	SINAPI	GUINCHO ELÉTRICO DE COLUNA, CAPACIDADE 400 KG, COM MOTO FREIO, MOTOR TRIFÁSICO DE 1,25 CV - CHI DIURNO.	CHOR - CUSTOS HORÁRIOS DE MÁQUINAS E EQUIPAMENTOS		CHI	0,0516000	30,12	1,55
Insumo	00007173	SINAPI	TELHA DE BARRO / CERAMICA, NAO ESMALTADA, TIPO COLONIAL, CANAL, PLAN, PAULISTA, COMPRIMENTO DE *44 A 50* CM, RENDIMENTO DE COBERTURA DE *26* TELHAS/M2	Material		MIL	0,0275000	817,50	22,48
				MO sem LS =>	4,83	LS =>	5,57	MO com LS =>	10,40
				Valor do BDI =>	7,54			Valor com BDI =>	44,33
3.2.7.1	Código	Banco	Descrição	Tipo		Und	Quant.	Valor Unit	Total
Composição	C1847	SEINFRA	PISO DE CONCRETO FCK=13,5MPa ESP=7 cm, INCL. PREPARO DE CAIXA	PISOS EXTERNOS		m²	1,0000000	97,55	97,55
Insumo	I0109	SEINFRA	AREIA MEDIA	Material		m³	0,0646000	83,58	5,39
Insumo	I0280	SEINFRA	BRITA	Material		m³	0,0585000	100,50	5,87
Insumo	I0682	SEINFRA	BETONEIRA ELÉTRICA 580L (CHP)	Equipamento		H	0,0500000	27,60	1,38
Insumo	I0805	SEINFRA	CIMENTO PORTLAND	Material		KG	20,0000000	0,71	14,20
Insumo	I1825	SEINFRA	RIPA DE PEROA (MADEIRA DE 1A QUALIDADE) DE 1X7CM	Material		M	2,0000000	2,83	5,66
Insumo	I2391	SEINFRA	PEDREIRO	Mão de Obra		H	1,2000000	26,86	32,23
Insumo	I2543	SEINFRA	SERVENTE	Mão de Obra		H	1,6200000	20,26	32,82
				MO sem LS =>	30,22	LS =>	34,83	MO com LS =>	65,05
				Valor do BDI =>	20,01			Valor com BDI =>	117,56

		Composições Analíticas com Preço Unitário		Bancos		B.D.I.		Encargos Sociais	
		REFORMA E AMPLIAÇÃO DE ESCOLAS NA ZONA RURAL NO MUNICÍPIO DE PATOS - PI		SINAPI - 07/2024 - Piauí ORSE - 06/2024 - Sergipe SEINFRA - 028 - Ceará		20,52%		Não Desonerado: Horista: 115,27% Mensalista: 72,94%	
COMPOSIÇÕES DE CUSTOS UNITÁRIOS									
3.2.7.3	Código	Banco	Descrição	Tipo		Und	Quant.	Valor Unit	Total
Composição	94992	SINAPI	EXECUÇÃO DE PASSEIO (CALÇADA) OU PISO DE CONCRETO COM CONCRETO MOLDADO IN LOCO, FEITO EM OBRA, ACABAMENTO CONVENCIONAL, ESPESSURA 6 CM, ARMADO. AF_08/2022	PISO - PISOS		m²	1,0000000	85,76	85,76
Composição Auxiliar	88262	SINAPI	CARPINTEIRO DE FORMAS COM ENCARGOS COMPLEMENTARES	SEDI - SERVIÇOS DIVERSOS		H	0,0976000	25,64	2,50
Composição Auxiliar	88309	SINAPI	PEDREIRO COM ENCARGOS COMPLEMENTARES	SEDI - SERVIÇOS DIVERSOS		H	0,1483000	25,99	3,85
Composição Auxiliar	88316	SINAPI	SERVEANTE COM ENCARGOS COMPLEMENTARES	SEDI - SERVIÇOS DIVERSOS		H	0,2459000	20,64	5,07
Composição Auxiliar	94964	SINAPI	CONCRETO FCK = 20MPA, TRAÇO 1:2,7:3 (EM MASSA SECA DE CIMENTO/ AREIA MÉDIA/ BRITA 1) - PREPARO MECÂNICO COM BETONEIRA 400 L. AF_05/2021	FUES - FUNDAÇÕES E ESTRUTURAS		m³	0,0739000	638,63	47,19
Insumo	00004517	SINAPI	SARRAFO *2,5 X 7,5* CM EM PINUS, MISTA OU EQUIVALENTE DA REGIAO - BRUTA	Material		M	0,4500000	3,48	1,56
Insumo	00005068	SINAPI	PREGO DE ACO POLIDO COM CABECA 17 X 21 (2 X 11)	Material		KG	0,0240000	20,34	0,48
Insumo	00007156	SINAPI	TELA DE ACO SOLDADA NERVURADA, CA-60, Q 196, (3,11 KG/M2), DIAMETRO DO FIO = 5,0 MM, LARGURA = 2,45 M, ESPACAMENTO DA MALHA = 10 X 10 CM	Material		m²	1,0816000	23,22	25,11
				MO sem LS =>	6,42	LS =>	7,40	MO com LS =>	13,82
				Valor do BDI =>	17,59			Valor com BDI =>	103,35
3.2.8.1	Código	Banco	Descrição	Tipo		Und	Quant.	Valor Unit	Total
Composição	91924	SINAPI	CABO DE COBRE FLEXÍVEL ISOLADO, 1,5 MM², ANTI-CHAMA 450/750 V, PARA CIRCUITOS TERMINAIS - FORNECIMENTO E INSTALAÇÃO. AF_03/2023	INEL - INSTALAÇÃO ELÉTRICA/ELETRIFICAÇÃO E ILUMINAÇÃO EXTERNA		M	1,0000000	3,12	3,12
Composição Auxiliar	88247	SINAPI	AUXILIAR DE ELETRICISTA COM ENCARGOS COMPLEMENTARES	SEDI - SERVIÇOS DIVERSOS		H	0,0230000	21,70	0,49
Composição Auxiliar	88264	SINAPI	ELETRICISTA COM ENCARGOS COMPLEMENTARES	SEDI - SERVIÇOS DIVERSOS		H	0,0230000	26,34	0,60
Insumo	00001013	SINAPI	CABO DE COBRE, FLEXIVEL, CLASSE 4 OU 5, ISOLACAO EM PVC/A, ANTICHAMA BWF-B, 1 CONDUTOR, 450/750 V, SECAO NOMINAL 1,5	Material		M	1,2434000	1,61	2,00
Insumo	00021127	SINAPI	FITA ISOLANTE ADESIVA ANTICHAMA, USO ATE 750 V, EM ROLO DE 19 MM X 5 M	Material		UN	0,0094000	3,65	0,03
				MO sem LS =>	0,37	LS =>	0,43	MO com LS =>	0,80
				Valor do BDI =>	0,64			Valor com BDI =>	3,76
3.2.8.2	Código	Banco	Descrição	Tipo		Und	Quant.	Valor Unit	Total
Composição	91854	SINAPI	ELETRODUTO FLEXÍVEL CORRUGADO, PVC, DN 25 MM (3/4"), PARA CIRCUITOS TERMINAIS, INSTALADO EM PAREDE - FORNECIMENTO E INSTALAÇÃO. AF_03/2023	INEL - INSTALAÇÃO ELÉTRICA/ELETRIFICAÇÃO E ILUMINAÇÃO EXTERNA		M	1,0000000	9,14	9,14
Composição Auxiliar	88247	SINAPI	AUXILIAR DE ELETRICISTA COM ENCARGOS COMPLEMENTARES	SEDI - SERVIÇOS DIVERSOS		H	0,1340000	21,70	2,90
Composição Auxiliar	88264	SINAPI	ELETRICISTA COM ENCARGOS COMPLEMENTARES	SEDI - SERVIÇOS DIVERSOS		H	0,1340000	26,34	3,52
Insumo	00002688	SINAPI	ELETRODUTO PVC FLEXIVEL CORRUGADO, COR AMARELA, DE 25 MM	Material		M	1,0170000	2,68	2,72
				MO sem LS =>	2,18	LS =>	2,52	MO com LS =>	4,70
				Valor do BDI =>	1,87			Valor com BDI =>	11,01
3.2.8.3	Código	Banco	Descrição	Tipo		Und	Quant.	Valor Unit	Total
Composição	91953	SINAPI	INTERRUPTOR SIMPLES (1 MÓDULO), 10A/250V, INCLUINDO SUPORTE E PLACA - FORNECIMENTO E INSTALAÇÃO. AF_03/2023	INEL - INSTALAÇÃO ELÉTRICA/ELETRIFICAÇÃO E ILUMINAÇÃO EXTERNA		UN	1,0000000	30,50	30,50
Composição Auxiliar	91946	SINAPI	SUPORTE PARAFUSADO COM PLACA DE ENCAIXE 4" X 2" MÉDIO (1,30 M DO PISO) PARA PONTO ELÉTRICO - FORNECIMENTO E INSTALAÇÃO. AF_03/2023	INEL - INSTALAÇÃO ELÉTRICA/ELETRIFICAÇÃO E ILUMINAÇÃO EXTERNA		UN	1,0000000	11,32	11,32
Composição Auxiliar	91952	SINAPI	INTERRUPTOR SIMPLES (1 MÓDULO), 10A/250V, SEM SUPORTE E SEM PLACA - FORNECIMENTO E INSTALAÇÃO. AF_03/2023	INEL - INSTALAÇÃO ELÉTRICA/ELETRIFICAÇÃO E ILUMINAÇÃO EXTERNA		UN	1,0000000	19,18	19,18
				MO sem LS =>	5,87	LS =>	6,77	MO com LS =>	12,64
				Valor do BDI =>	6,25			Valor com BDI =>	36,75
3.2.8.4	Código	Banco	Descrição	Tipo		Und	Quant.	Valor Unit	Total
Composição	91940	SINAPI	CAIXA RETANGULAR 4" X 2" MÉDIA (1,30 M DO PISO), PVC, INSTALADA EM PAREDE - FORNECIMENTO E INSTALAÇÃO. AF_03/2023	INEL - INSTALAÇÃO ELÉTRICA/ELETRIFICAÇÃO E ILUMINAÇÃO EXTERNA		UN	1,0000000	17,04	17,04
Composição Auxiliar	88247	SINAPI	AUXILIAR DE ELETRICISTA COM ENCARGOS COMPLEMENTARES	SEDI - SERVIÇOS DIVERSOS		H	0,2910000	21,70	6,31
Composição Auxiliar	88264	SINAPI	ELETRICISTA COM ENCARGOS COMPLEMENTARES	SEDI - SERVIÇOS DIVERSOS		H	0,2910000	26,34	7,66
Composição Auxiliar	88629	SINAPI	ARGAMASSA TRAÇO 1:3 (EM VOLUME DE CIMENTO E AREIA MÉDIA ÚMIDA), PREPARO MANUAL. AF_08/2019	SEDI - SERVIÇOS DIVERSOS		m³	0,0009000	756,14	0,68

		Composições Analíticas com Preço Unitário		Bancos		B.D.I.		Encargos Sociais		
			REFORMA E AMPLIAÇÃO DE ESCOLAS NA ZONA RURAL NO MUNICÍPIO DE PATOS - PI	SINAPI - 07/2024 - Piauí ORSE - 06/2024 - Sergipe SEINFRA - 028 - Ceará		20,52%		Não Desonerado: Horista: 115,27% Mensalista: 72,94%		
COMPOSIÇÕES DE CUSTOS UNITÁRIOS										
Insumo	00001872	SINAPI	CAIXA DE PASSAGEM, EM PVC, DE 4" X 2", PARA ELETRODUTO FLEXIVEL CORRUGADO	Material		UN	1,0000000	2,39	2,39	
				MO sem LS =>		4,80	LS =>	5,54	MO com LS =>	10,34
				Valor do BDI =>		3,49			Valor com BDI =>	20,53
3.2.8.5	Código	Banco	Descrição	Tipo		Und	Quant.	Valor Unit	Total	
Composição	93653	SINAPI	DISJUNTOR MONOPOLAR TIPO DIN, CORRENTE NOMINAL DE 10A - FORNECIMENTO E INSTALAÇÃO. AF 10/2020	INEL - INSTALAÇÃO ELÉTRICA/ELETRIFICAÇÃO E ILUMINAÇÃO EXTERNA		UN	1,0000000	12,21	12,21	
Composição Auxiliar	88247	SINAPI	AUXILIAR DE ELETRICISTA COM ENCARGOS COMPLEMENTARES	SEDI - SERVIÇOS DIVERSOS		H	0,0352000	21,70	0,76	
Composição Auxiliar	88264	SINAPI	ELETRICISTA COM ENCARGOS COMPLEMENTARES	SEDI - SERVIÇOS DIVERSOS		H	0,0352000	26,34	0,92	
Insumo	00001570	SINAPI	TERMINAL A COMPRESSAO EM COBRE ESTANHADO PARA CABO 2.5 MM2, 1 FURO E 1 COMPRESSAO, PARA PARAFUSO DE FIXACAO M5	Material		UN	1,0000000	1,33	1,33	
Insumo	00034653	SINAPI	DISJUNTOR TERMOMAGNETICO PARA TRILHO DIN (IEC), MONOPOLAR, 6 - 32 A	Material		UN	1,0000000	9,20	9,20	
				MO sem LS =>		0,57	LS =>	0,66	MO com LS =>	1,23
				Valor do BDI =>		2,50			Valor com BDI =>	14,71
3.2.8.6	Código	Banco	Descrição	Tipo		Und	Quant.	Valor Unit	Total	
Composição	13174	ORSE	DISPOSITIVO DE PROTEÇÃO CONTRA SURTO DE TENSÃO DPS 40/20KA - 175V CLASSE II	Fusíveis, Disjuntores e Chaves		un	1,0000000	69,81	69,81	
Composição Auxiliar	10549	ORSE	Encargos Complementares - Servente	Provisórios		h	0,3000000	3,79	1,13	
Composição Auxiliar	10552	ORSE	Encargos Complementares - Eletricista	Provisórios		h	0,3000000	3,65	1,09	
Insumo	00002436/SINA-PI	ORSE	Eletricista (horista)	Mão de Obra		h	0,3000000	19,13	5,73	
Insumo	00006111/SINA-PI	ORSE	Servente de obras (horista)	Mão de Obra		h	0,3000000	13,65	4,09	
Insumo	00039465/SINA-PI	ORSE	Dispositivo dps classe ii, 1 polo, tensao maxima de 175 v, corrente maxima de*20* ka (tipo ac)	Material		un	1,0000000	57,77	57,77	
				MO sem LS =>		4,56	LS =>	5,26	MO com LS =>	9,82
				Valor do BDI =>		14,32			Valor com BDI =>	84,13
3.2.8.7	Código	Banco	Descrição	Tipo		Und	Quant.	Valor Unit	Total	
Composição	13150	ORSE	DISPOSITIVO DE PROTEÇÃO CONTRA SURTO DE TENSÃO DPS 20KA - 175V	Fusíveis, Disjuntores e Chaves		un	1,0000000	69,81	69,81	
Composição Auxiliar	10549	ORSE	Encargos Complementares - Servente	Provisórios		h	0,3000000	3,79	1,13	
Composição Auxiliar	10552	ORSE	Encargos Complementares - Eletricista	Provisórios		h	0,3000000	3,65	1,09	
Insumo	00002436/SINA-PI	ORSE	Eletricista (horista)	Mão de Obra		h	0,3000000	19,13	5,73	
Insumo	00006111/SINA-PI	ORSE	Servente de obras (horista)	Mão de Obra		h	0,3000000	13,65	4,09	
Insumo	00039465/SINA-PI	ORSE	Dispositivo dps classe ii, 1 polo, tensao maxima de 175 v, corrente maxima de*20* ka (tipo ac)	Material		un	1,0000000	57,77	57,77	
				MO sem LS =>		4,56	LS =>	5,26	MO com LS =>	9,82
				Valor do BDI =>		14,32			Valor com BDI =>	84,13
3.2.9.1	Código	Banco	Descrição	Tipo		Und	Quant.	Valor Unit	Total	
Composição	100849	SINAPI	ASSENTO SANITÁRIO CONVENCIONAL - FORNECIMENTO E INSTALACAO. AF 01/2020	INHI - INSTALAÇÕES HIDROS SANITÁRIAS		UN	1,0000000	44,81	44,81	
Composição Auxiliar	88267	SINAPI	ENCANADOR OU BOMBEIRO HIDRÁULICO COM ENCARGOS COMPLEMENTARES	SEDI - SERVIÇOS DIVERSOS		H	0,1536000	25,23	3,87	
Composição Auxiliar	88316	SINAPI	SERVENTE COM ENCARGOS COMPLEMENTARES	SEDI - SERVIÇOS DIVERSOS		H	0,0484000	20,64	0,99	
Insumo	00000377	SINAPI	ASSENTO SANITARIO DE PLASTICO, TIPO CONVENCIONAL	Material		UN	1,0000000	39,95	39,95	
				MO sem LS =>		1,71	LS =>	1,97	MO com LS =>	3,68
				Valor do BDI =>		9,19			Valor com BDI =>	54,00
3.2.9.2	Código	Banco	Descrição	Tipo		Und	Quant.	Valor Unit	Total	
Composição	86931	SINAPI	VASO SANITÁRIO SIFONADO COM CAIXA ACOPLADA LOUÇA BRANCA, INCLUSO ENGATE FLEXÍVEL EM PLÁSTICO BRANCO, 1/2 X 40CM - FORNECIMENTO E INSTALAÇÃO.	INHI - INSTALAÇÕES HIDROS SANITÁRIAS		UN	1,0000000	474,96	474,96	
Composição Auxiliar	86885	SINAPI	ENGATE FLEXÍVEL EM PLÁSTICO BRANCO, 1/2" X 40CM - FORNECIMENTO E INSTALAÇÃO. AF 01/2020	INHI - INSTALAÇÕES HIDROS SANITÁRIAS		UN	1,0000000	11,55	11,55	
Composição Auxiliar	86888	SINAPI	VASO SANITÁRIO SIFONADO COM CAIXA ACOPLADA LOUÇA BRANCA - FORNECIMENTO E INSTALAÇÃO. AF 01/2020	INHI - INSTALAÇÕES HIDROS SANITÁRIAS		UN	1,0000000	463,41	463,41	

		Composições Analíticas com Preço Unitário		Bancos		B.D.I.		Encargos Sociais	
		REFORMA E AMPLIAÇÃO DE ESCOLAS NA ZONA RURAL NO MUNICÍPIO DE PATOS - PI		SINAPI - 07/2024 - Piauí ORSE - 06/2024 - Sergipe SEINFRA - 028 - Ceará		20,52%		Não Desonerado: Horista: 115,27% Mensalista: 72,94%	
COMPOSIÇÕES DE CUSTOS UNITÁRIOS									
				MO sem LS =>		11,66		LS =>	
				Valor do BDI =>		97,46		13,43	
								MO com LS =>	
								Valor com BDI =>	
3.2.9.3	Código	Banco	Descrição	Tipo		Und	Quant.	Valor Unit	Total
Composição	98052	SINAPI	TANQUE SÉPTICO CIRCULAR, EM CONCRETO PRÉ-MOLDADO, DIÂMETRO INTERNO = 1,10 M, ALTURA INTERNA = 2,50 M, VOLUME ÚTIL: 2138,2 L (PARA 5 CONTRIBUINTES).	INHI - INSTALAÇÕES HIDROS SANITÁRIAS		UN	1,0000000	2.160,83	2.160,83
Composição Auxiliar	101623	SINAPI	PREPARO DE FUNDO DE VALA COM LARGURA MENOR QUE 1,5 M, COM CAMADA DE BRITA, LANÇAMENTO MECANIZADO. AF. 08/2020	MOVT - MOVIMENTO DE TERRA		m³	0,1539000	431,58	66,42
Composição Auxiliar	5678	SINAPI	RETROESCAVADEIRA SOBRE RODAS COM CARREGADEIRA, TRAÇÃO 4X4, POTÊNCIA LÍQ. 88 HP, CAÇAMBA CARREG. CAP. MÍN. 1 M3, CAÇAMBA RETRO CAP. 0,26 M3, PESO OPERACIONAL MÍN. 6.674 KG, PROFUNDIDADE ESCAVAÇÃO MÁX. 4,37 M - CHP DIURNO. AF. 06/2014	CHOR - CUSTOS HORÁRIOS DE MÁQUINAS E EQUIPAMENTOS		CHP	0,3545000	143,56	50,89
Composição Auxiliar	5679	SINAPI	RETROESCAVADEIRA SOBRE RODAS COM CARREGADEIRA, TRAÇÃO 4X4, POTÊNCIA LÍQ. 88 HP, CAÇAMBA CARREG. CAP. MÍN. 1 M3, CAÇAMBA RETRO CAP. 0,26 M3, PESO OPERACIONAL MÍN. 6.674 KG, PROFUNDIDADE ESCAVAÇÃO MÁX. 4,37 M - CHI DIURNO. AF. 06/2014	CHOR - CUSTOS HORÁRIOS DE MÁQUINAS E EQUIPAMENTOS		CHI	0,7224000	62,82	45,38
Composição Auxiliar	88309	SINAPI	PEDREIRO COM ENCARGOS COMPLEMENTARES	SEDI - SERVIÇOS DIVERSOS		H	1,5562000	25,99	40,44
Composição Auxiliar	88316	SINAPI	SERVENTE COM ENCARGOS COMPLEMENTARES	SEDI - SERVIÇOS DIVERSOS		H	1,2228000	20,64	25,23
Composição Auxiliar	88628	SINAPI	ARGAMASSA TRAÇO 1:3 (EM VOLUME DE CIMENTO E AREIA MÉDIA ÚMIDA), PREPARO MECÂNICO COM BETONEIRA 400 L. AF. 08/2019	SEDI - SERVIÇOS DIVERSOS		m³	0,0478000	683,46	32,66
Composição Auxiliar	97738	SINAPI	PEÇA CIRCULAR PRÉ-MOLDADA, VOLUME DE CONCRETO DE 10 A 30 LITROS, TAXA DE FIBRA DE POLIPROPILENO APROXIMADA DE 6 KG/M³. AF. 03/2024. PS	FUES - FUNDAÇÕES E ESTRUTURAS		m³	0,0154000	4.204,53	64,74
Composição Auxiliar	97739	SINAPI	PEÇA CIRCULAR PRÉ-MOLDADA, VOLUME DE CONCRETO DE 30 A 100 LITROS, TAXA DE AÇO APROXIMADA DE 30KG/M³. AF. 03/2024	FUES - FUNDAÇÕES E ESTRUTURAS		m³	0,0792000	3.083,00	244,17
Insumo	00012551	SINAPI	ANEL EM CONCRETO ARMADO, LISO, PARA POCOS DE VISITA, POCOS DE INSPECAO, FOSSAS SEPTICAS E SUMIDOUROS, SEM FUNDO, DIAMETRO INTERNO DE 1,20 M E ALTURA DE 0,50 M	Material		UN	5,0000000	318,18	1.590,90
				MO sem LS =>		95,67		LS =>	
				Valor do BDI =>		443,40		110,28	
								MO com LS =>	
								Valor com BDI =>	
3.2.9.4	Código	Banco	Descrição	Tipo		Und	Quant.	Valor Unit	Total
Composição	89714	SINAPI	TUBO PVC, SERIE NORMAL, ESGOTO PREDIAL, DN 100 MM, FORNECIDO E INSTALADO EM RAMAL DE DESCARGA OU RAMAL DE ESGOTO SANITÁRIO. AF. 08/2022	INHI - INSTALAÇÕES HIDROS SANITÁRIAS		M	1,0000000	32,16	32,16
Composição Auxiliar	88248	SINAPI	AUXILIAR DE ENCANADOR OU BOMBEIRO HIDRÁULICO COM ENCARGOS COMPLEMENTARES	SEDI - SERVIÇOS DIVERSOS		H	0,4444000	20,70	9,19
Composição Auxiliar	88267	SINAPI	ENCANADOR OU BOMBEIRO HIDRÁULICO COM ENCARGOS COMPLEMENTARES	SEDI - SERVIÇOS DIVERSOS		H	0,4444000	25,23	11,21
Insumo	00009836	SINAPI	TUBO PVC SERIE NORMAL, DN 100 MM, PARA ESGOTO PREDIAL (NBR 5688)	Material		M	1,0549000	11,11	11,71
Insumo	00038383	SINAPI	LIXA D'AGUA EM FOLHA, GRAO 100	Material		UN	0,0247000	2,31	0,05
				MO sem LS =>		7,10		LS =>	
				Valor do BDI =>		6,59		8,19	
								MO com LS =>	
								Valor com BDI =>	
3.2.9.5	Código	Banco	Descrição	Tipo		Und	Quant.	Valor Unit	Total
Composição	C0797	SEINFRA	CHUVEIRO PLÁSTICO (INSTALADO)	LOUÇAS, METAIS E ACESSÓRIOS		UN	1,0000000	13,88	13,88
Insumo	10796	SEINFRA	CHUVEIRO PLÁSTICO	Material		UN	1,0000000	7,22	7,22
Insumo	11180	SEINFRA	FITA DE VEDAÇÃO	Material		M	0,3500000	0,36	0,12
Insumo	12320	SEINFRA	ENCANADOR	Mão de Obra		H	0,2500000	26,18	6,54
				MO sem LS =>		3,04		LS =>	
				Valor do BDI =>		2,84		3,50	
								MO com LS =>	
								Valor com BDI =>	
3.2.9.6	Código	Banco	Descrição	Tipo		Und	Quant.	Valor Unit	Total
Composição	86942	SINAPI	LAVATÓRIO LOUÇA BRANCA SUSPENSO, 29,5 X 39CM OU EQUIVALENTE, PADRÃO POPULAR, INCLUSO SIFÃO TIPO GARRAFA EM PVC, VÁLVULA E ENGATE FLEXÍVEL 30CM EM PLÁSTICO E TORNEIRA CROMADA DE MESA, PADRÃO POPULAR - FORNECIMENTO E INSTALAÇÃO. AF. 01/2020	INHI - INSTALAÇÕES HIDROS SANITÁRIAS		UN	1,0000000	259,00	259,00
Composição Auxiliar	86879	SINAPI	VÁLVULA EM PLÁSTICO 1" PARA PIA, TANQUE OU LAVATÓRIO, COM OU SEM LADRÃO - FORNECIMENTO E INSTALAÇÃO. AF. 01/2020	INHI - INSTALAÇÕES HIDROS SANITÁRIAS		UN	1,0000000	9,14	9,14

		Composições Analíticas com Preço Unitário		Bancos		B.D.I.		Encargos Sociais	
			REFORMA E AMPLIAÇÃO DE ESCOLAS NA ZONA RURAL NO MUNICÍPIO DE PATOS - PI	SINAPI - 07/2024 - Piauí ORSE - 06/2024 - Sergipe SEINFRA - 028 - Ceará		20,52%		Não Desonerado: Horista: 115,27% Mensalista: 72,94%	
COMPOSIÇÕES DE CUSTOS UNITÁRIOS									
Composição Auxiliar	86882	SINAPI	SIFÃO DO TIPO GARRAFA/COPO EM PVC 1.1/4" X 1.1/2" - FORNECIMENTO E INSTALAÇÃO. AF_01/2020	INHI - INSTALAÇÕES HIDROS SANITÁRIAS		UN	1,0000000	21,18	21,18
Composição Auxiliar	86884	SINAPI	ENGATE FLEXÍVEL EM PLÁSTICO BRANCO, 1/2" X 30CM - FORNECIMENTO E INSTALAÇÃO. AF_01/2020	INHI - INSTALAÇÕES HIDROS SANITÁRIAS		UN	1,0000000	10,17	10,17
Composição Auxiliar	86904	SINAPI	LAVATÓRIO LOUÇA BRANCA SUSPENSO, 29,5 X 39CM OU EQUIVALENTE. PADRÃO POPULAR - FORNECIMENTO E INSTALAÇÃO. AF_01/2020	INHI - INSTALAÇÕES HIDROS SANITÁRIAS		UN	1,0000000	139,79	139,79
Composição Auxiliar	86906	SINAPI	TORNEIRA CROMADA DE MESA, 1/2" OU 3/4", PARA LAVATÓRIO. PADRÃO POPULAR - FORNECIMENTO E INSTALAÇÃO. AF_01/2020	INHI - INSTALAÇÕES HIDROS SANITÁRIAS		UN	1,0000000	78,72	78,72
				MO sem LS =>	10,39	LS =>	11,98	MO com LS =>	22,37
				Valor do BDI =>	53,14			Valor com BDI =>	312,14
3.2.9.7	Código	Banco	Descrição	Tipo		Und	Quant.	Valor Unit	Total
Composição	102607	SINAPI	CAIXA D'ÁGUA EM POLIETILENO, 1000 LITROS - FORNECIMENTO E INSTALAÇÃO. AF_06/2021	INHI - INSTALAÇÕES HIDROS SANITÁRIAS		UN	1,0000000	528,62	528,62
Composição Auxiliar	88248	SINAPI	AUXILIAR DE ENCANADOR OU BOMBEIRO HIDRÁULICO COM ENCARGOS COMPLEMENTARES	SEDI - SERVIÇOS DIVERSOS		H	0,1510000	20,70	3,12
Composição Auxiliar	88267	SINAPI	ENCANADOR OU BOMBEIRO HIDRÁULICO COM ENCARGOS COMPLEMENTARES	SEDI - SERVIÇOS DIVERSOS		H	0,1510000	25,23	3,80
Insumo	00034636	SINAPI	CAIXA D'AGUA / RESERVATORIO EM POLIETILENO, 1000 LITROS, COM TAMPA	Material		UN	1,0000000	521,70	521,70
				MO sem LS =>	2,41	LS =>	2,78	MO com LS =>	5,19
				Valor do BDI =>	108,47			Valor com BDI =>	637,09
3.2.10.1	Código	Banco	Descrição	Tipo		Und	Quant.	Valor Unit	Total
Composição	1199	ORSE	PONTO DE ÁGUA FRIA APARENTE, C/MATERIAL PVC RÍGIDO SOLDÁVEL Ø 25MM	Tubos e Conexões de PVC Rígido Soldável		un	1,0000000	52,58	52,58
Composição Auxiliar	10549	ORSE	Encargos Complementares - Servente	Provisórios		h	0,3350000	3,79	1,26
Composição Auxiliar	10550	ORSE	Encargos Complementares - Pedreiro	Provisórios		h	0,3350000	3,66	1,22
Insumo	00000013/SINA-PI	ORSE	Estopa	Material		kg	0,2500000	15,39	3,84
Insumo	00003767/SINA-PI	ORSE	Lixa em folha para parede ou madeira, numero 120, cor vermelha	Material		un	1,0000000	0,95	0,95
Insumo	00004750/SINA-PI	ORSE	Pedreiro (horista)	Mão de Obra		h	0,3350000	19,11	6,40
Insumo	00006111/SINA-PI	ORSE	Servente de obras (horista)	Mão de Obra		h	0,3350000	13,65	4,57
Insumo	00009868/SINA-PI	ORSE	Tubo pvc, soldavel, de 25 mm, agua fria (nbr-5648)	Material		m	7,0000000	3,46	24,22
Insumo	138	ORSE	Adesivo pvc em frasco de 850 gramas	Material		kg	0,0095000	64,72	0,61
Insumo	2036	ORSE	Solucao limpadora pvc	Material		l	0,1350000	62,33	8,41
Insumo	295	ORSE	Abraçadeira tipo U, d=26mm (3/4") c/ fixações, p/ tubo galvanizado	Material		un	2,0000000	0,55	1,10
				MO sem LS =>	5,10	LS =>	5,87	MO com LS =>	10,97
				Valor do BDI =>	10,78			Valor com BDI =>	63,36
3.2.10.2	Código	Banco	Descrição	Tipo		Und	Quant.	Valor Unit	Total
Composição	103042	SINAPI	REGISTRO DE ESFERA, PVC, ROSCÁVEL, COM BORBOLETA, 3/4" - FORNECIMENTO E INSTALAÇÃO. AF_08/2021	INHI - INSTALAÇÕES HIDROS SANITÁRIAS		UN	1,0000000	26,29	26,29
Composição Auxiliar	88248	SINAPI	AUXILIAR DE ENCANADOR OU BOMBEIRO HIDRÁULICO COM ENCARGOS COMPLEMENTARES	SEDI - SERVIÇOS DIVERSOS		H	0,1102000	20,70	2,28
Composição Auxiliar	88267	SINAPI	ENCANADOR OU BOMBEIRO HIDRÁULICO COM ENCARGOS COMPLEMENTARES	SEDI - SERVIÇOS DIVERSOS		H	0,1102000	25,23	2,78
Insumo	00003148	SINAPI	FITA VEDA ROSCA EM ROLOS DE 18 MM X 50 M (L X C)	Material		UN	0,0106000	14,75	0,15
Insumo	00006031	SINAPI	REGISTRO DE ESFERA PVC, COM BORBOLETA, COM ROSCA EXTERNA, DE 3/4"	Material		UN	1,0000000	21,08	21,08
				MO sem LS =>	1,76	LS =>	2,02	MO com LS =>	3,78
				Valor do BDI =>	5,39			Valor com BDI =>	31,68
3.2.10.3	Código	Banco	Descrição	Tipo		Und	Quant.	Valor Unit	Total
Composição	94794	SINAPI	REGISTRO DE GAVETA BRUTO, LATÃO, ROSCÁVEL, 1 1/2", COM ACABAMENTO E CANOPLA CROMADOS - FORNECIMENTO E INSTALAÇÃO. AF_08/2021	INHI - INSTALAÇÕES HIDROS SANITÁRIAS		UN	1,0000000	186,56	186,56
Composição Auxiliar	88248	SINAPI	AUXILIAR DE ENCANADOR OU BOMBEIRO HIDRÁULICO COM ENCARGOS COMPLEMENTARES	SEDI - SERVIÇOS DIVERSOS		H	0,3743000	20,70	7,74
Composição Auxiliar	88267	SINAPI	ENCANADOR OU BOMBEIRO HIDRÁULICO COM ENCARGOS COMPLEMENTARES	SEDI - SERVIÇOS DIVERSOS		H	0,3743000	25,23	9,44

		Composições Analíticas com Preço Unitário		Bancos		B.D.I.		Encargos Sociais			
		REFORMA E AMPLIAÇÃO DE ESCOLAS NA ZONA RURAL NO MUNICÍPIO DE PATOS - PI		SINAPI - 07/2024 - Piauí ORSE - 06/2024 - Sergipe SEINFRA - 028 - Ceará		20,52%		Não Desonerado: Horista: 115,27% Mensalista: 72,94%			
COMPOSIÇÕES DE CUSTOS UNITÁRIOS											
Insumo	00003148	SINAPI	FITA VEDA ROSCA EM ROLOS DE 18 MM X 50 M (L X C)	Material		UN	0,0192000	14,75	0,28		
Insumo	00006015	SINAPI	REGISTRO GAVETA COM ACABAMENTO E CANOPLA CROMADOS, SIMPLES, BITOLA 1 1/2" (REF 1509)	Material		UN	1,0000000	169,10	169,10		
				MO sem LS =>		5,98	LS =>	6,90	MO com LS =>	12,88	
				Valor do BDI =>		38,28			Valor com BDI =>	224,84	
3.2.11.1	Código	Banco	Descrição	Tipo		Und	Quant.	Valor Unit	Total		
Composição	87250	SINAPI	REVESTIMENTO CERÂMICO PARA PISO COM PLACAS TIPO ESMALTADA DE DIMENSÕES 45X45 CM APLICADA EM AMBIENTES DE ÁREA ENTRE 5 M2 E 10 M2. AF. 02/2023 PE	PISO - PISOS		m²	1,0000000	61,80	61,80		
Composição Auxiliar	88256	SINAPI	AZULEJISTA OU LADRILHISTA COM ENCARGOS COMPLEMENTARES	SEDI - SERVIÇOS DIVERSOS		H	0,5143000	25,85	13,29		
Composição Auxiliar	88316	SINAPI	SERVENTE COM ENCARGOS COMPLEMENTARES	SEDI - SERVIÇOS DIVERSOS		H	0,1666000	20,64	3,43		
Insumo	00001287	SINAPI	PISO EM CERAMICA ESMALTADA EXTRA, COR LISA, PEI MAIOR OU IGUAL A 4, FORMATO MENOR OU IGUAL A 2025 CM2	Material		m²	1,0710000	35,22	37,72		
Insumo	00001381	SINAPI	ARGAMASSA COLANTE AC I PARA CERAMICAS	Material		KG	9,1325000	0,72	6,57		
Insumo	00034357	SINAPI	REJUNTE CIMENTICIO, QUALQUER COR	Material		KG	0,1880000	4,22	0,79		
				MO sem LS =>		5,74	LS =>	6,62	MO com LS =>		12,36
				Valor do BDI =>		12,68			Valor com BDI =>		74,48
3.2.11.2	Código	Banco	Descrição	Tipo		Und	Quant.	Valor Unit	Total		
Composição	87269	SINAPI	REVESTIMENTO CERÂMICO PARA PAREDES INTERNAS COM PLACAS TIPO ESMALTADA DE DIMENSÕES 25X35 CM APLICADAS NA ALTURA INTEIRA DAS PAREDES. AF. 02/2023 PE	REVE - REVESTIMENTO E TRATAMENTO DE SUPERFÍCIES		m²	1,0000000	68,47	68,47		
Composição Auxiliar	88256	SINAPI	AZULEJISTA OU LADRILHISTA COM ENCARGOS COMPLEMENTARES	SEDI - SERVIÇOS DIVERSOS		H	0,6488000	25,85	16,77		
Composição Auxiliar	88316	SINAPI	SERVENTE COM ENCARGOS COMPLEMENTARES	SEDI - SERVIÇOS DIVERSOS		H	0,3004000	20,64	6,20		
Insumo	00000536	SINAPI	REVESTIMENTO EM CERAMICA ESMALTADA EXTRA, PEI MENOR OU IGUAL A 3, FORMATO MENOR OU IGUAL A 2025 CM2	Material		m²	1,0725000	38,00	40,75		
Insumo	00001381	SINAPI	ARGAMASSA COLANTE AC I PARA CERAMICAS	Material		KG	4,9100000	0,72	3,53		
Insumo	00034357	SINAPI	REJUNTE CIMENTICIO, QUALQUER COR	Material		KG	0,2900000	4,22	1,22		
				MO sem LS =>		7,85	LS =>	9,04	MO com LS =>		16,89
				Valor do BDI =>		14,05			Valor com BDI =>		82,52
3.2.11.3	Código	Banco	Descrição	Tipo		Und	Quant.	Valor Unit	Total		
Composição	C0776	SEINFRA	CHAPISCO C/ ARGAMASSA DE CIMENTO E AREIA S/PENEIRAR TRAÇO 1:3 ESP.= 5mm P/ PAREDE	ARGAMASSAS PARA PAREDES INTERNAS E EXTERNAS		m²	1,0000000	7,93	7,93		
Insumo	10109	SEINFRA	AREIA MEDIA	Material		m³	0,0061000	83,58	0,50		
Insumo	10805	SEINFRA	CIMENTO PORTLAND	Material		KG	2,4300000	0,71	1,72		
Insumo	12391	SEINFRA	PEDREIRO	Mão de Obra		H	0,1000000	26,86	2,68		
Insumo	12543	SEINFRA	SERVENTE	Mão de Obra		H	0,1500000	20,26	3,03		
				MO sem LS =>		2,65	LS =>	3,06	MO com LS =>		5,71
				Valor do BDI =>		1,62			Valor com BDI =>		9,55
3.2.11.4	Código	Banco	Descrição	Tipo		Und	Quant.	Valor Unit	Total		
Composição	C3037	SEINFRA	REBOCO C/ ARGAMASSA DE CIMENTO E AREIA PENEIRADA, TRAÇO 1:4	ARGAMASSAS PARA PAREDES INTERNAS E EXTERNAS		m²	1,0000000	53,71	53,71		
Composição Auxiliar	C0165	SEINFRA	ARGAMASSA DE CIMENTO E AREIA PEN. TRAÇO 1:4	ARGAMASSA DE CIMENTO		m³	0,0250000	1.018,21	25,45		
Insumo	12391	SEINFRA	PEDREIRO	Mão de Obra		H	0,6000000	26,86	16,11		
Insumo	12543	SEINFRA	SERVENTE	Mão de Obra		H	0,6000000	20,26	12,15		
				MO sem LS =>		20,76	LS =>	23,93	MO com LS =>		44,69
				Valor do BDI =>		11,02			Valor com BDI =>		64,73
3.2.13.1	Código	Banco	Descrição	Tipo		Und	Quant.	Valor Unit	Total		
Composição	100674	SINAPI	JANELA FIXA DE ALUMÍNIO PARA VIDRO, COM VIDRO, BATENTE E FERRAGENS. EXCLUSIVE ACABAMENTO, ALIZAR E CONTRAMARCO. FORNECIMENTO E INSTALAÇÃO. AF. 12/2019	ESQV - ESQUADRIAS/FERRAGENS/VIDRO S		m²	1,0000000	715,31	715,31		
Composição Auxiliar	88309	SINAPI	PEDREIRO COM ENCARGOS COMPLEMENTARES	SEDI - SERVIÇOS DIVERSOS		H	0,7200000	25,99	18,71		
Composição Auxiliar	88316	SINAPI	SERVENTE COM ENCARGOS COMPLEMENTARES	SEDI - SERVIÇOS DIVERSOS		H	0,3600000	20,64	7,43		
Insumo	00000599	SINAPI	JANELA FIXA, EM ALUMINIO PERFIL 20, 60 X 80 CM (A X L), BATENTE/REQUADRO DE 3 A 14 CM, COM VIDRO 4 MM, SEM GUARNICAÇÃO/ALIZAR, ACABAMENTO ALUM	Material		m²	1,0000000	671,15	671,15		
Insumo	00004377	SINAPI	PARAFUSO DE AÇO ZINCADO COM ROSCA SOBERBA, CABECA CHATA E FENDA SIMPLES, DIAMETRO 4,2 MM, COMPRIMENTO * 32 * MM	Material		UN	17,4130000	0,18	3,13		
Insumo	00039961	SINAPI	SILICONE ACETICO USO GERAL INCOLOR 280 G	Material		UN	0,4240000	35,14	14,89		
				MO sem LS =>		8,93	LS =>	10,29	MO com LS =>		19,22

		Composições Analíticas com Preço Unitário		Bancos		B.D.I.		Encargos Sociais	
		REFORMA E AMPLIAÇÃO DE ESCOLAS NA ZONA RURAL NO MUNICÍPIO DE PATOS - PI		SINAPI - 07/2024 - Piauí ORSE - 06/2024 - Sergipe SEINFRA - 028 - Ceará		20,52%		Não Desonerado: Horista: 115,27% Mensalista: 72,94%	
COMPOSIÇÕES DE CUSTOS UNITÁRIOS									
				Valor do BDI =>		146,78		Valor com BDI =>	
								862,09	
3.2.13.2	Código	Banco	Descrição	Tipo		Und	Quant.	Valor Unit	Total
Composição	C1958	SEINFRA	PORTA DE FERRO COMPACTA EM CHAPA, INCLUS. BATENTES E FERRAGENS	ESQUADRIAS METÁLICAS		m²	1,0000000	395,60	395,60
Insumo	10108	SEINFRA	AREIA GROSSA	Material		m³	0,0072000	119,58	0,86
Insumo	10208	SEINFRA	BATENTE DE FERRO	Material		M	2,5000000	25,17	62,92
Insumo	10441	SEINFRA	CAL HIDRATADA	Material		KG	0,4900000	0,96	0,47
Insumo	10805	SEINFRA	CIMENTO PORTLAND	Material		KG	2,0300000	0,71	1,44
Insumo	11031	SEINFRA	DOBRADIÇA DE FERRO PARA PORTA INTERNA	Material		UN	1,7800000	20,86	37,13
Insumo	11154	SEINFRA	FECHADURA COMPLETA PARA PORTA EXTERNA	Material		UN	0,5900000	66,98	39,51
Insumo	11704	SEINFRA	PORTA DE FERRO EM CHAPA DUPLA N.14	Material		m²	1,0000000	162,33	162,33
Insumo	12391	SEINFRA	PEDREIRO	Mão de Obra		H	1,5000000	26,86	40,29
Insumo	12543	SEINFRA	SERVEVINTE	Mão de Obra		H	2,5000000	20,26	50,65
				MO sem LS =>		42,24		LS =>	
						48,70		MO com LS =>	
				Valor do BDI =>		81,17		Valor com BDI =>	
								476,77	
3.3.1.1	Código	Banco	Descrição	Tipo		Und	Quant.	Valor Unit	Total
Composição	105009	SINAPI	LOCAÇÃO CONVENCIONAL DE OBRA, UTILIZANDO GABARITO DE TÁBUAS CORRIDAS PONTALETADAS A CADA 1,50M - 2 UTILIZAÇÕES. AF_03/2024	SERT - SERVIÇOS TÉCNICOS		M	1,0000000	68,13	68,13
Composição Auxiliar	88239	SINAPI	AJUDANTE DE CARPINTeiro COM ENCARGOS COMPLEMENTARES	SEDI - SERVIÇOS DIVERSOS		H	0,9103000	21,19	19,28
Composição Auxiliar	88262	SINAPI	CARPINTEIRO DE FORMAS COM ENCARGOS COMPLEMENTARES	SEDI - SERVIÇOS DIVERSOS		H	0,9103000	25,64	23,34
Composição Auxiliar	91692	SINAPI	SERRA CIRCULAR DE BANCADA COM MOTOR ELÉTRICO POTÊNCIA DE 5HP, COM COIFA PARA DISCO 10" - CHP DIURNO. AF_08/2015	CHOR - CUSTOS HORÁRIOS DE MÁQUINAS E EQUIPAMENTOS		CHP	0,0093000	31,09	0,28
Composição Auxiliar	91693	SINAPI	SERRA CIRCULAR DE BANCADA COM MOTOR ELÉTRICO POTÊNCIA DE 5HP, COM COIFA PARA DISCO 10" - CHI DIURNO. AF_08/2015	CHOR - CUSTOS HORÁRIOS DE MÁQUINAS E EQUIPAMENTOS		CHI	0,0374000	29,59	1,10
Composição Auxiliar	94974	SINAPI	CONCRETO MAGRO PARA LASTRO, TRAÇO 1:4:5,4:5 (EM MASSA SECA DE CIMENTO/ AREIA MÉDIA/ BRITA 1) - PREPARO MANUAL. AF_05/2021	FUES - FUNDAÇÕES E ESTRUTURAS		m³	0,0054000	573,99	3,09
Insumo	00004417	SINAPI	SARRAFO NAO APARELHADO *2,5 X 7* CM, EM MACARANDUBA/MASSARANDUBA, ANGELIM, PEROBA-ROSA OU EQUIVALENTE DA REGIAO - BRUTA	Material		M	0,8093000	4,35	3,52
Insumo	00004433	SINAPI	CAIBRO NAO APARELHADO *6 X 6* CM, EM MACARANDUBA/MASSARANDUBA, ANGELIM OU EQUIVALENTE DA REGIAO - BRUTA	Material		M	0,5500000	15,64	8,60
Insumo	00005068	SINAPI	PREGO DE ACO POLIDO COM CABECA 17 X 21 (2 X 11)	Material		KG	0,1012000	20,34	2,05
Insumo	00007356	SINAPI	TINTA LATEX ACRILICA PREMIUM, COR BRANCO FOSCO	Material		L	0,0256000	26,99	0,69
Insumo	00010567	SINAPI	TABUA *2,5 X 23* CM EM PINUS, MISTA OU EQUIVALENTE DA REGIAO - BRUTA	Material		M	0,5500000	11,24	6,18
				MO sem LS =>		15,21		LS =>	
						17,54		MO com LS =>	
				Valor do BDI =>		13,98		Valor com BDI =>	
								82,11	
3.3.3.1	Código	Banco	Descrição	Tipo		Und	Quant.	Valor Unit	Total
Composição	COMP. PRÓPRIA 03	Próprio	PILARES DE CONCRETO, FERRAGEM E FÓRMA.	FUES - FUNDAÇÕES E ESTRUTURAS		M³	1,0000000	2.181,46	2.181,46
Composição Auxiliar	88309	SINAPI	PEDREIRO COM ENCARGOS COMPLEMENTARES	SEDI - SERVIÇOS DIVERSOS		H	12,0000000	25,99	311,88
Composição Auxiliar	88316	SINAPI	SERVEVINTE COM ENCARGOS COMPLEMENTARES	SEDI - SERVIÇOS DIVERSOS		H	21,5000000	20,64	443,76
Insumo	00000033	SINAPI	ACO CA-50, 8,0 MM, VERGALHAO	Material		KG	30,0000000	7,86	235,80
Insumo	00000345	SINAPI	ARAME GALVANIZADO 18 BWG, D = 1,24MM (0,009 KG/M)	Material		KG	0,6400000	31,63	20,24
Insumo	00000370	SINAPI	AREIA MEDIA - POSTO JAZIDA/FORNECEDOR (RETIRADO NA JAZIDA, SEM TRANSPORTE)	Material		m³	0,8000000	90,00	72,00
Insumo	00001379	SINAPI	CIMENTO PORTLAND COMPOSTO CP II-32	Material		KG	340,0000000	1,00	340,00
Insumo	00004718	SINAPI	PEDRA BRITADA N. 2 (19 A 38 MM) POSTO PEDREIRA/FORNECEDOR, SEM FRETE	Material		m³	0,9000000	250,00	225,00
Insumo	00005069	SINAPI	PREGO DE ACO POLIDO COM CABECA 17 X 27 (2 1/2 X 11)	Material		KG	1,5200000	20,74	31,52
Insumo	00006194	SINAPI	TABUA *2,5 X 15 CM EM PINUS, MISTA OU EQUIVALENTE DA REGIAO - BRUTA	Material		M	60,0000000	7,10	426,00
Insumo	00043061	SINAPI	ACO CA-60, 4,2 MM OU 5,0 MM, DOBRADO E CORTADO	Material		KG	10,2400000	7,35	75,26
				MO sem LS =>		252,00		LS =>	
						290,48		MO com LS =>	
				Valor do BDI =>		447,63		Valor com BDI =>	
								2.629,09	
3.3.3.2	Código	Banco	Descrição	Tipo		Und	Quant.	Valor Unit	Total
Composição	COMP. PRÓPRIA 06	Próprio	CINTA DE AMARRAÇÃO COMPLETA, CONCRETO, FERRAGEM E FÓRMA	FUES - FUNDAÇÕES E ESTRUTURAS		m³	1,0000000	2.180,26	2.180,26
Composição Auxiliar	88309	SINAPI	PEDREIRO COM ENCARGOS COMPLEMENTARES	SEDI - SERVIÇOS DIVERSOS		H	12,0000000	25,99	311,88

		Composições Analíticas com Preço Unitário		Bancos		B.D.I.		Encargos Sociais		
		REFORMA E AMPLIAÇÃO DE ESCOLAS NA ZONA RURAL NO MUNICÍPIO DE PATOS - PI		SINAPI - 07/2024 - Piauí ORSE - 06/2024 - Sergipe SEINFRA - 028 - Ceará		20,52%		Não Desonerado: Horista: 115,27% Mensalista: 72,94%		
COMPOSIÇÕES DE CUSTOS UNITÁRIOS										
Composição Auxiliar	88316	SINAPI	SERVENTE COM ENCARGOS COMPLEMENTARES	SEDI - SERVIÇOS DIVERSOS		H	21,5000000	20,64	443,76	
Insumo	00000032	SINAPI	ACO CA-50, 6,3 MM, VERGALHAO	Material		KG	30,0000000	7,82	234,60	
Insumo	00000345	SINAPI	ARAME GALVANIZADO 18 BWG, D = 1,24MM (0,009 KG/M)	Material		KG	0,6400000	31,63	20,24	
Insumo	00000370	SINAPI	AREIA MEDIA - POSTO JAZIDA/FORNECEDOR (RETIRADO NA JAZIDA, SEM TRANSPORTE)	Material		m³	0,8000000	90,00	72,00	
Insumo	00001379	SINAPI	CIMENTO PORTLAND COMPOSTO CP II-32	Material		KG	340,0000000	1,00	340,00	
Insumo	00004718	SINAPI	PEDRA BRITADA N. 2 (19 A 38 MM) POSTO PEDREIRA/FORNECEDOR, SEM FRETE	Material		m³	0,9000000	250,00	225,00	
Insumo	00005069	SINAPI	PREGO DE ACO POLIDO COM CABECA 17 X 27 (2 1/2 X 11)	Material		KG	1,5200000	20,74	31,52	
Insumo	00006194	SINAPI	TABUA *2,5 X 15 CM EM PINUS, MISTA OU EQUIVALENTE DA REGIAO - BRUTA	Material		M	60,0000000	7,10	426,00	
Insumo	00043061	SINAPI	ACO CA-60, 4,2 MM OU 5,0 MM, DOBRADO E CORTADO	Material		KG	10,2400000	7,35	75,26	
				MO sem LS =>		252,00	LS =>	290,48	MO com LS =>	542,48
				Valor do BDI =>		447,38		Valor com BDI =>		2.627,64
3.3.7.1	Código	Banco	Descrição	Tipo		Und	Quant.	Valor Unit	Total	
Composição	C3659	SEINFRA	PORTÃO DE METALON E BARRA CHATA DE FERRO C/FECHADURA E DOBRADIÇA, INCLUS. PINTURA ESMALTE SINTÉTICO	ESQUADRIAS METÁLICAS		m²	1,0000000	491,19	491,19	
Insumo	10108	SEINFRA	AREIA GROSSA	Material		m³	0,0010000	119,58	0,11	
Insumo	10805	SEINFRA	CIMENTO PORTLAND	Material		KG	0,1500000	0,71	0,10	
Insumo	11530	SEINFRA	MONTADOR	Mão de Obra		H	1,0000000	26,86	26,86	
Insumo	12391	SEINFRA	PEDREIRO	Mão de Obra		H	0,3500000	26,86	9,40	
Insumo	12543	SEINFRA	SERVENTE	Mão de Obra		H	0,2500000	20,26	5,06	
Insumo	16727	SEINFRA	PORTÃO EM METALON E BARRA CHATA DE FERRO C/FECHADURA E DOBRADIÇAS, INCLUS. PINTURA ESMALTE SINTÉTICO (=1M2)	Material		UN	1,0000000	449,66	449,66	
				MO sem LS =>		19,19	LS =>	22,13	MO com LS =>	41,32
				Valor do BDI =>		100,79		Valor com BDI =>		591,98
4.5.1	Código	Banco	Descrição	Tipo		Und	Quant.	Valor Unit	Total	
Composição	1680	ORSE	Revisão de ponto de esgoto tipo 1	Tubos e Conexões de PVC Rígido		un	1,0000000	34,86	34,86	
Composição Auxiliar	10549	ORSE	Encargos Complementares - Servente	Provisórios		h	0,3150000	3,79	1,19	
Composição Auxiliar	10554	ORSE	Encargos Complementares - Encanador	Provisórios		h	0,3460000	3,72	1,28	
Insumo	00001966/SINA PI	ORSE	Curva pvc curta 90 graus, dn 100 mm, para esgoto predial	Material		un	0,1000000	18,21	1,82	
Insumo	00002696/SINA PI	ORSE	Encanador ou bombeiro hidraulico (horista)	Mão de Obra		h	0,3460000	19,11	6,61	
Insumo	00006111/SINA PI	ORSE	Servente de obras (horista)	Mão de Obra		h	0,3150000	13,65	4,29	
Insumo	00009836/SINA PI	ORSE	Tubo pvc serie normal, dn 100 mm, para esgoto predial (nbr 5688)	Material		m	0,3000000	11,64	3,49	
Insumo	138	ORSE	Adesivo pvc em frasco de 850 gramas	Material		kg	0,2500000	64,72	16,18	
				MO sem LS =>		5,06	LS =>	5,84	MO com LS =>	10,90
				Valor do BDI =>		7,15		Valor com BDI =>		42,01
4.6.1	Código	Banco	Descrição	Tipo		Und	Quant.	Valor Unit	Total	
Composição	1204	ORSE	Revisão de ponto de água tipo 1	Tubos e Conexões de PVC Rígido		un	1,0000000	25,99	25,99	
Composição Auxiliar	10549	ORSE	Encargos Complementares - Servente	Provisórios		h	0,4720000	3,79	1,78	
Composição Auxiliar	10554	ORSE	Encargos Complementares - Encanador	Provisórios		h	0,4250000	3,72	1,58	
Insumo	00002696/SINA PI	ORSE	Encanador ou bombeiro hidraulico (horista)	Mão de Obra		h	0,4250000	19,11	8,12	
Insumo	00003501/SINA PI	ORSE	Joelho, pvc soldavel, 45 graus, 32 mm, cor marrom, para agua fria predial	Material		un	0,1000000	3,45	0,34	
Insumo	00006111/SINA PI	ORSE	Servente de obras (horista)	Mão de Obra		h	0,4720000	13,65	6,44	
Insumo	00009869/SINA PI	ORSE	Tubo pvc, soldavel, de 32 mm, agua fria (nbr-5648)	Material		m	0,5330000	7,47	3,98	
Insumo	138	ORSE	Adesivo pvc em frasco de 850 gramas	Material		kg	0,0580000	64,72	3,75	
				MO sem LS =>		6,76	LS =>	7,80	MO com LS =>	14,56
				Valor do BDI =>		5,33		Valor com BDI =>		31,32
4.7.1	Código	Banco	Descrição	Tipo		Und	Quant.	Valor Unit	Total	

		Composições Analíticas com Preço Unitário		Bancos		B.D.I.		Encargos Sociais		
		REFORMA E AMPLIAÇÃO DE ESCOLAS NA ZONA RURAL NO MUNICÍPIO DE PATOS - PI		SINAPI - 07/2024 - Piauí ORSE - 06/2024 - Sergipe SEINFRA - 028 - Ceará		20,52%		Não Desonerado: Horista: 115,27% Mensalista: 72,94%		
COMPOSIÇÕES DE CUSTOS UNITÁRIOS										
Composição	103328	SINAPI	ALVENARIA DE VEDAÇÃO DE BLOCOS CERÂMICOS FURADOS NA HORIZONTAL DE 9X19X19 CM (ESPESSURA 9 CM) E ARGAMASSA DE ASSENTAMENTO COM PREPARO EM BETONEIRA. AF_12/2021	PARE - PAREDES/PAINEIS		m²	1,0000000	86,82	86,82	
Composição Auxiliar	87292	SINAPI	ARGAMASSA TRAÇO 1:2:8 (EM VOLUME DE CIMENTO, CAL E AREIA MÉDIA ÚMIDA) PARA EMBOÇO/MASSA ÚNICA/ASSENTAMENTO DE ALVENARIA DE VEDAÇÃO, PREPARO MECÂNICO COM BETONEIRA 400 L. AF_08/2019	SEDI - SERVIÇOS DIVERSOS		m³	0,0091000	636,60	5,79	
Composição Auxiliar	88309	SINAPI	PEDREIRO COM ENCARGOS COMPLEMENTARES	SEDI - SERVIÇOS DIVERSOS		H	1,6100000	25,99	41,84	
Composição Auxiliar	88316	SINAPI	SERVENTE COM ENCARGOS COMPLEMENTARES	SEDI - SERVIÇOS DIVERSOS		H	0,8050000	20,64	16,61	
Insumo	00007271	SINAPI	BLOCO CERAMICO / TIJOLO VAZADO PARA ALVENARIA DE VEDACAO, 8 FUROS NA HORIZONTAL DE 9 X 19 X 19 CM (L X A X C)	Material		UN	28,3100000	0,76	21,51	
Insumo	00034557	SINAPI	TELA DE ACO SOLDADA GALVANIZADA/ZINCADA PARA ALVENARIA, FIO D = *1,20 A 1,70* MM, MALHA 15 X 15 MM, (C X L) *50 X 7,5* CM	Material		M	0,4200000	2,05	0,86	
Insumo	00037395	SINAPI	PINO DE ACO COM FURO, HASTE = 27 MM (ACAO DIRETA)	Material		CENTO	0,0050000	43,65	0,21	
				MO sem LS =>		20,43	LS =>	23,54	MO com LS =>	43,97
				Valor do BDI =>		17,81			Valor com BDI =>	104,63
4.7.3	Código	Banco	Descrição	Tipo		Und	Quant.	Valor Unit	Total	
Composição	93204	SINAPI	CINTA DE AMARRAÇÃO DE ALVENARIA MOLDADA IN LOCO EM CONCRETO. AF_03/2016	FUES - FUNDAÇÕES E ESTRUTURAS		M	1,0000000	55,92	55,92	
Composição Auxiliar	88309	SINAPI	PEDREIRO COM ENCARGOS COMPLEMENTARES	SEDI - SERVIÇOS DIVERSOS		H	0,3600000	25,99	9,35	
Composição Auxiliar	88316	SINAPI	SERVENTE COM ENCARGOS COMPLEMENTARES	SEDI - SERVIÇOS DIVERSOS		H	0,1800000	20,64	3,71	
Composição Auxiliar	92270	SINAPI	FABRICAÇÃO DE FÓRMA PARA VIGAS, COM MADEIRA SERRADA, E = 25 MM. AF_09/2020	FUES - FUNDAÇÕES E ESTRUTURAS		m²	0,2000000	123,15	24,63	
Composição Auxiliar	92802	SINAPI	CORTE E DOBRA DE AÇO CA-50, DIÂMETRO DE 8,0 MM. AF_06/2022	FUES - FUNDAÇÕES E ESTRUTURAS		KG	0,7900000	9,18	7,25	
Composição Auxiliar	94970	SINAPI	CONCRETO FCK = 20MPA, TRAÇO 1:2,7:3 (EM MASSA SECA DE CIMENTO/ AREIA MÉDIA/ BRITA 1) - PREPARO MECÂNICO COM BETONEIRA 600 L. AF_05/2021	FUES - FUNDAÇÕES E ESTRUTURAS		m³	0,0154000	625,50	9,63	
Insumo	00002692	SINAPI	DESMOLDANTE PROTETOR PARA FORMAS DE MADEIRA, DE BASE OLEOSA EMULSIONADA EM AGUA	Material		L	0,0035000	10,66	0,03	
Insumo	00039017	SINAPI	ESPACADOR / DISTANCIADOR CIRCULAR COM ENTRADA LATERAL, EM PLASTICO, PARA VERGALHAO *4,2 A 12,5* MM, COBRIMENTO 20 MM	Material		UN	6,0000000	0,22	1,32	
				MO sem LS =>		7,30	LS =>	8,42	MO com LS =>	15,72
				Valor do BDI =>		11,47			Valor com BDI =>	67,39
4.10.2	Código	Banco	Descrição	Tipo		Und	Quant.	Valor Unit	Total	
Composição	90843	SINAPI	KIT DE PORTA DE MADEIRA PARA PINTURA, SEMI-OCA (LEVE OU MÉDIA), PADRÃO MÉDIO, 80X210CM, ESPESSURA DE 3,5CM, ITENS INCLUSOS: DOBRADIÇAS, MONTAGEM E INSTALAÇÃO DO BATENTE, FECHADURA COM EXECUÇÃO DO FURO - FORNECIMENTO E INSTALAÇÃO. AF_12/2019	ESQV - ESQUADRIAS/FERRAGENS/VIDROS		UN	1,0000000	989,24	989,24	
Composição Auxiliar	100659	SINAPI	ALIZAR DE 5X1,5CM PARA PORTA FIXADO COM PREGOS, PADRÃO MÉDIO - FORNECIMENTO E INSTALAÇÃO. AF_12/2019	ESQV - ESQUADRIAS/FERRAGENS/VIDROS		M	10,0000000	10,11	101,10	
Composição Auxiliar	90806	SINAPI	BATENTE PARA PORTA DE MADEIRA, FIXAÇÃO COM ARGAMASSA, PADRÃO MÉDIO - FORNECIMENTO E INSTALAÇÃO. AF_12/2019	ESQV - ESQUADRIAS/FERRAGENS/VIDROS		UN	1,0000000	368,75	368,75	
Composição Auxiliar	90822	SINAPI	PORTA DE MADEIRA PARA PINTURA, SEMI-OCA (LEVE OU MÉDIA), 80X210CM, ESPESSURA DE 3,5CM, INCLUSO DOBRADIÇAS - FORNECIMENTO E INSTALAÇÃO. AF_12/2019	ESQV - ESQUADRIAS/FERRAGENS/VIDROS		UN	1,0000000	355,64	355,64	
Composição Auxiliar	90830	SINAPI	FECHADURA DE EMBUTIR COM CILINDRO, EXTERNA, COMPLETA, ACABAMENTO PADRÃO MÉDIO, INCLUSO EXECUÇÃO DE FURO - FORNECIMENTO E INSTALAÇÃO. AF_12/2019	ESQV - ESQUADRIAS/FERRAGENS/VIDROS		UN	1,0000000	163,75	163,75	
				MO sem LS =>		95,63	LS =>	110,24	MO com LS =>	205,87
				Valor do BDI =>		202,99			Valor com BDI =>	1.192,23
5.4.2	Código	Banco	Descrição	Tipo		Und	Quant.	Valor Unit	Total	
Composição	628	ORSE	Revisão de ponto de tomada simples com reposição da tomada e da fiação	Revisões e Reposições		pt	1,0000000	106,80	106,80	
Composição Auxiliar	10549	ORSE	Encargos Complementares - Servente	Provisórios		h	1,0000000	3,79	3,79	
Composição Auxiliar	10552	ORSE	Encargos Complementares - Eletricista	Provisórios		h	2,0000000	3,65	7,30	

		Composições Analíticas com Preço Unitário		Bancos		B.D.I.		Encargos Sociais	
		REFORMA E AMPLIAÇÃO DE ESCOLAS NA ZONA RURAL NO MUNICÍPIO DE PATOS - PI		SINAPI - 07/2024 - Piauí ORSE - 06/2024 - Sergipe SEINFRA - 028 - Ceará		20,52%		Não Desonerado: Horista: 115,27% Mensalista: 72,94%	
COMPOSIÇÕES DE CUSTOS UNITÁRIOS									
Insumo	00000939/SINA-PI	ORSE	Fio de cobre, solido, classe 1, isolacao em pvc/a, antichama bwf-b, 450/750v,secao nominal 2,5 mm2	Material		m	12,0000000	2,46	29,52
Insumo	00002436/SINA-PI	ORSE	Eletricista (horista)	Mão de Obra		h	2,0000000	19,13	38,26
Insumo	00006111/SINA-PI	ORSE	Servente de obras (horista)	Mão de Obra		h	1,0000000	13,65	13,65
Insumo	00020111/SINA-PI	ORSE	Fita isolante adesiva antichama, uso ate 750 v, em rolo de 19 mm x 20 m	Material		un	0,5000000	10,60	5,30
Insumo	00043132/SINA-PI	ORSE	Arame recozido 16 bwg, d = 1,65 mm (0,016 kg/m) ou 18 bwg, d = 1,25 mm (0,01 kg/m)	Material		kg	0,0060000	19,00	0,11
Insumo	9096	ORSE	Tomada 2p + t, ABNT, de embutir, 10 A, com placa em pvc	Material		un	1,0000000	8,87	8,87
				MO sem LS =>	24,11	LS =>	27,80	MO com LS =>	51,91
				Valor do BDI =>	21,91			Valor com BDI =>	128,71
5.8.1	Código	Banco	Descrição	Tipo		Und	Quant.	Valor Unit	Total
Composição	C3087	SEINFRA	REBOCO C/ ARGAMASSA DE CIMENTO E AREIA PENEIRADA, TRAÇO 1:5	ARGAMASSAS PARA PAREDES INTERNAS E EXTERNAS		m²	1,0000000	52,41	52,41
Composição Auxiliar	C4429	SEINFRA	ARGAMASSA DE CIMENTO E AREIA PEN. TRAÇO 1:5	ARGAMASSA DE CIMENTO		m³	0,0250000	966,38	24,15
Insumo	12391	SEINFRA	PEDREIRO	Mão de Obra		H	0,6000000	26,86	16,11
Insumo	12543	SEINFRA	SERVENTE	Mão de Obra		H	0,6000000	20,26	12,15
				MO sem LS =>	20,76	LS =>	23,93	MO com LS =>	44,69
				Valor do BDI =>	10,75			Valor com BDI =>	63,16
6.4.3	Código	Banco	Descrição	Tipo		Und	Quant.	Valor Unit	Total
Composição	631	ORSE	Revisão de ponto de interruptor com reposição do interruptor	Revisões e Reposições		pt	1,0000000	15,04	15,04
Composição Auxiliar	10552	ORSE	Encargos Complementares - Eletricista	Provisórios		h	0,5000000	3,65	1,82
Insumo	00002436/SINA-PI	ORSE	Eletricista (horista)	Mão de Obra		h	0,5000000	19,13	9,56
Insumo	00020111/SINA-PI	ORSE	Fita isolante adesiva antichama, uso ate 750 v, em rolo de 19 mm x 20 m	Material		un	0,0250000	10,60	0,26
Insumo	1117	ORSE	Interruptor embutir 01 seção simples com placa	Material		un	1,0000000	3,40	3,40
				MO sem LS =>	4,44	LS =>	5,12	MO com LS =>	9,56
				Valor do BDI =>	3,08			Valor com BDI =>	18,12
7.5.1	Código	Banco	Descrição	Tipo		Und	Quant.	Valor Unit	Total
Composição	86888	SINAPI	VASO SANITÁRIO SIFONADO COM CAIXA ACOPLADA LOUÇA BRANCA - FORNECIMENTO E INSTALAÇÃO. AF 01/2020	INHI - INSTALAÇÕES HIDROS SANITÁRIAS		UN	1,0000000	463,41	463,41
Composição Auxiliar	88267	SINAPI	ENCANADOR OU BOMBEIRO HIDRÁULICO COM ENCARGOS COMPLEMENTARES	SEDI - SERVIÇOS DIVERSOS		H	0,7791000	25,23	19,65
Composição Auxiliar	88316	SINAPI	SERVENTE COM ENCARGOS COMPLEMENTARES	SEDI - SERVIÇOS DIVERSOS		H	0,4384000	20,64	9,04
Insumo	00004384	SINAPI	PARAFUSO NIQUELADO COM ACABAMENTO CROMADO PARA FIXAR PEÇA SANITARIA, INCLUI PORCA CEGA, ARRUELA E BUCHA DE NYLON TAMANHO S-10	Material		UN	2,0000000	22,34	44,68
Insumo	00006138	SINAPI	ANEL DE VEDACAO, PVC FLEXIVEL, 100 MM, PARA SAIDA DE BACIA / VASO SANITARIO	Material		UN	1,0000000	9,28	9,28
Insumo	00010422	SINAPI	BACIA SANITARIA (VASO) COM CAIXA ACOPLADA, SIFAO APARENTE, DE LOUCA BRANCA (SEM ASSENTO)	Material		UN	1,0000000	372,92	372,92
Insumo	00037329	SINAPI	REJUNTE EPOXI, QUALQUER COR	Material		KG	0,0881000	89,04	7,84
				MO sem LS =>	9,96	LS =>	11,48	MO com LS =>	21,44
				Valor do BDI =>	95,09			Valor com BDI =>	558,50
7.5.3	Código	Banco	Descrição	Tipo		Und	Quant.	Valor Unit	Total
Composição	86943	SINAPI	LAVATÓRIO LOUÇA BRANCA SUSPENSO, 29,5 X 39CM OU EQUIVALENTE, PADRÃO POPULAR, INCLUSO SIFÃO FLEXÍVEL EM PVC, VÁLVULA E ENGATE FLEXÍVEL 30CM EM PLÁSTICO E TORNEIRA CROMADA DE MESA, PADRÃO POPULAR - FORNECIMENTO E INSTALAÇÃO. AF 01/2020	INHI - INSTALAÇÕES HIDROS SANITÁRIAS		UN	1,0000000	249,32	249,32
Composição Auxiliar	86879	SINAPI	VÁLVULA EM PLÁSTICO 1" PARA PIA, TANQUE OU LAVATÓRIO, COM OU SEM LADRÃO - FORNECIMENTO E INSTALAÇÃO. AF 01/2020	INHI - INSTALAÇÕES HIDROS SANITÁRIAS		UN	1,0000000	9,14	9,14
Composição Auxiliar	86883	SINAPI	SIFÃO DO TIPO FLEXÍVEL EM PVC 1 X 1 1/2 - FORNECIMENTO E INSTALAÇÃO. AF 01/2020	INHI - INSTALAÇÕES HIDROS SANITÁRIAS		UN	1,0000000	11,50	11,50
Composição Auxiliar	86884	SINAPI	ENGATE FLEXÍVEL EM PLÁSTICO BRANCO, 1/2" X 30CM - FORNECIMENTO E INSTALAÇÃO. AF 01/2020	INHI - INSTALAÇÕES HIDROS SANITÁRIAS		UN	1,0000000	10,17	10,17

		Composições Analíticas com Preço Unitário		Bancos		B.D.I.		Encargos Sociais	
		REFORMA E AMPLIAÇÃO DE ESCOLAS NA ZONA RURAL NO MUNICÍPIO DE PATOS - PI		SINAPI - 07/2024 - Piauí ORSE - 06/2024 - Sergipe SEINFRA - 028 - Ceará		20,52%		Não Desonerado: Horista: 115,27% Mensalista: 72,94%	
COMPOSIÇÕES DE CUSTOS UNITÁRIOS									
Composição Auxiliar	86904	SINAPI	LAVATÓRIO LOUÇA BRANCA SUSPENSO, 29,5 X 39CM OU EQUIVALENTE, PADRÃO POPULAR - FORNECIMENTO E INSTALAÇÃO. AF. 01/2020	INHI - INSTALAÇÕES HIDROS SANITÁRIAS		UN	1,0000000	139,79	139,79
Composição Auxiliar	86906	SINAPI	TORNEIRA CROMADA DE MESA, 1/2" OU 3/4", PARA LAVATÓRIO, PADRÃO POPULAR - FORNECIMENTO E INSTALAÇÃO. AF. 01/2020	INHI - INSTALAÇÕES HIDROS SANITÁRIAS		UN	1,0000000	78,72	78,72
				MO sem LS =>	9,82	LS =>	11,32	MO com LS =>	21,14
				Valor do BDI =>	51,16			Valor com BDI =>	300,48
Composições Auxiliares									
	Código	Banco	Descrição	Tipo		Und	Quant.	Valor Unit	Total
Composição	88238	SINAPI	AJUDANTE DE ARMADOR COM ENCARGOS COMPLEMENTARES	SEDI - SERVIÇOS DIVERSOS		H	1,0000000	21,28	21,28
Composição Auxiliar	95308	SINAPI	CURSO DE CAPACITAÇÃO PARA AJUDANTE DE ARMADOR (ENCARGOS COMPLEMENTARES) - HORISTA	SEDI - SERVIÇOS DIVERSOS		H	1,0000000	0,19	0,19
Insumo	00006114	SINAPI	AJUDANTE DE ARMADOR (HORISTA)	Mão de Obra		H	1,0000000	14,65	14,65
Insumo	00037370	SINAPI	ALIMENTACAO - HORISTA (COLETADO CAIXA - ENCARGOS COMPLEMENTARES)	Material		H	1,0000000	2,39	2,39
Insumo	00037371	SINAPI	TRANSPORTE - HORISTA (COLETADO CAIXA - ENCARGOS COMPLEMENTARES)	Material		H	1,0000000	0,61	0,61
Insumo	00037372	SINAPI	EXAMES - HORISTA (COLETADO CAIXA - ENCARGOS COMPLEMENTARES)	Material		H	1,0000000	1,34	1,34
Insumo	00037373	SINAPI	SEGURO - HORISTA (COLETADO CAIXA - ENCARGOS COMPLEMENTARES)	Material		H	1,0000000	0,04	0,04
Insumo	00043465	SINAPI	FERRAMENTAS - FAMILIA PEDREIRO - HORISTA (ENCARGOS COMPLEMENTARES - COLETADO CAIXA)	Material		H	1,0000000	0,82	0,82
Insumo	00043489	SINAPI	EPI - FAMILIA PEDREIRO - HORISTA (ENCARGOS COMPLEMENTARES - COLETADO CAIXA)	Material		H	1,0000000	1,24	1,24
				MO sem LS =>	6,89	LS =>	7,95	MO com LS =>	14,84
				Valor do BDI =>	4,36			Valor com BDI =>	25,64
	Código	Banco	Descrição	Tipo		Und	Quant.	Valor Unit	Total
Composição	88239	SINAPI	AJUDANTE DE CARPINTEIRO COM ENCARGOS COMPLEMENTARES	SEDI - SERVIÇOS DIVERSOS		H	1,0000000	21,19	21,19
Composição Auxiliar	95309	SINAPI	CURSO DE CAPACITAÇÃO PARA AJUDANTE DE CARPINTEIRO (ENCARGOS COMPLEMENTARES) - HORISTA	SEDI - SERVIÇOS DIVERSOS		H	1,0000000	0,24	0,24
Insumo	00006117	SINAPI	CARPINTEIRO AUXILIAR (HORISTA)	Mão de Obra		H	1,0000000	14,65	14,65
Insumo	00037370	SINAPI	ALIMENTACAO - HORISTA (COLETADO CAIXA - ENCARGOS COMPLEMENTARES)	Material		H	1,0000000	2,39	2,39
Insumo	00037371	SINAPI	TRANSPORTE - HORISTA (COLETADO CAIXA - ENCARGOS COMPLEMENTARES)	Material		H	1,0000000	0,61	0,61
Insumo	00037372	SINAPI	EXAMES - HORISTA (COLETADO CAIXA - ENCARGOS COMPLEMENTARES)	Material		H	1,0000000	1,34	1,34
Insumo	00037373	SINAPI	SEGURO - HORISTA (COLETADO CAIXA - ENCARGOS COMPLEMENTARES)	Material		H	1,0000000	0,04	0,04
Insumo	00043459	SINAPI	FERRAMENTAS - FAMILIA CARPINTEIRO DE FORMAS - HORISTA (ENCARGOS COMPLEMENTARES - COLETADO CAIXA)	Material		H	1,0000000	0,49	0,49
Insumo	00043483	SINAPI	EPI - FAMILIA CARPINTEIRO DE FORMAS - HORISTA (ENCARGOS COMPLEMENTARES - COLETADO CAIXA)	Material		H	1,0000000	1,43	1,43
				MO sem LS =>	6,92	LS =>	7,97	MO com LS =>	14,89
				Valor do BDI =>	4,34			Valor com BDI =>	25,53
	Código	Banco	Descrição	Tipo		Und	Quant.	Valor Unit	Total
Composição	100659	SINAPI	ALIZAR DE 5X1,5CM PARA PORTA FIXADO COM PREGOS, PADRÃO MÉDIO - FORNECIMENTO E INSTALAÇÃO. AF. 12/2019	ESQV - ESQUADRIAS/FERRAGENS/VIDROS		M	1,0000000	10,11	10,11
Composição Auxiliar	88261	SINAPI	CARPINTEIRO DE ESQUADRIA COM ENCARGOS COMPLEMENTARES	SEDI - SERVIÇOS DIVERSOS		H	0,0680000	24,77	1,68
Composição Auxiliar	88316	SINAPI	SERVENTE COM ENCARGOS COMPLEMENTARES	SEDI - SERVIÇOS DIVERSOS		H	0,0340000	20,64	0,70
Insumo	00020017	SINAPI	GUARNICAO / ALIZAR / VISTA LISA EM MADEIRA MACICA, PARA PORTA, E = *1* CM, L = *5* CM, CEDRINHO / ANGELIM COMERCIAL / TAURI/ CURUPIXA / PEROBA / CUMARU OU EQUIVALENTE DA REGIAO	Material		M	1,1630000	6,54	7,60
Insumo	00039026	SINAPI	PREGO DE ACO POLIDO SEM CABECA 15 X 15 (1 1/4 X 13)	Material		KG	0,0060000	22,88	0,13
				MO sem LS =>	0,80	LS =>	0,93	MO com LS =>	1,73
				Valor do BDI =>	2,07			Valor com BDI =>	12,18
	Código	Banco	Descrição	Tipo		Und	Quant.	Valor Unit	Total
Composição	90767	SINAPI	APONTADOR OU APROPRIADOR COM ENCARGOS COMPLEMENTARES	SEDI - SERVIÇOS DIVERSOS		H	1,0000000	21,78	21,78
Composição Auxiliar	95393	SINAPI	CURSO DE CAPACITAÇÃO PARA APONTADOR OU APROPRIADOR (ENCARGOS COMPLEMENTARES) - HORISTA	SEDI - SERVIÇOS DIVERSOS		H	1,0000000	0,46	0,46
Insumo	00006122	SINAPI	APONTADOR OU APROPRIADOR DE MAO DE OBRA (HORISTA)	Mão de Obra		H	1,0000000	19,09	19,09

		Composições Analíticas com Preço Unitário		Bancos		B.D.I.		Encargos Sociais		
		REFORMA E AMPLIAÇÃO DE ESCOLAS NA ZONA RURAL NO MUNICÍPIO DE PATOS - PI		SINAPI - 07/2024 - Piauí ORSE - 06/2024 - Sergipe SEINFRA - 028 - Ceará		20,52%		Não Desonerado: Horista: 115,27% Mensalista: 72,94%		
COMPOSIÇÕES DE CUSTOS UNITÁRIOS										
Insumo	00037372	SINAPI	EXAMES - HORISTA (COLETADO CAIXA - ENCARGOS COMPLEMENTARES)	Material		H	1,0000000	1,34	1,34	
Insumo	00037373	SINAPI	SEGURO - HORISTA (COLETADO CAIXA - ENCARGOS COMPLEMENTARES)	Material		H	1,0000000	0,04	0,04	
Insumo	00043458	SINAPI	FERRAMENTAS - FAMILIA ALMOXARIFE - HORISTA (ENCARGOS COMPLEMENTARES - COLETADO CAIXA)	Material		H	1,0000000	0,06	0,06	
Insumo	00043482	SINAPI	EPI - FAMILIA ALMOXARIFE - HORISTA (ENCARGOS COMPLEMENTARES - COLETADO CAIXA)	Material		H	1,0000000	0,79	0,79	
				MO sem LS =>	9,08	LS =>	10,47	MO com LS =>	19,55	
				Valor do BDI =>	4,46			Valor com BDI =>	26,24	
		Código	Banco	Descrição	Tipo		Und	Quant.	Valor Unit	Total
Composição	C0165	SEINFRA	ARGAMASSA DE CIMENTO E AREIA PEN. TRAÇO 1:4		ARGAMASSA DE CIMENTO		m³	1,0000000	1,018,21	1,018,21
Insumo	10109	SEINFRA	AREIA MEDIA		Material		m³	1,2160000	83,58	101,63
Insumo	10805	SEINFRA	CIMENTO PORTLAND		Material		KG	365,0000000	0,71	259,15
Insumo	12543	SEINFRA	SERVENTE		Mão de Obra		H	32,4500000	20,26	657,43
				MO sem LS =>	305,40	LS =>	352,03	MO com LS =>	657,43	
				Valor do BDI =>	208,93			Valor com BDI =>	1.227,14	
		Código	Banco	Descrição	Tipo		Und	Quant.	Valor Unit	Total
Composição	C4429	SEINFRA	ARGAMASSA DE CIMENTO E AREIA PEN. TRAÇO 1:5		ARGAMASSA DE CIMENTO		m³	1,0000000	966,38	966,38
Insumo	10109	SEINFRA	AREIA MEDIA		Material		m³	1,2160000	83,58	101,63
Insumo	10805	SEINFRA	CIMENTO PORTLAND		Material		KG	292,0000000	0,71	207,32
Insumo	12543	SEINFRA	SERVENTE		Mão de Obra		H	32,4500000	20,26	657,43
				MO sem LS =>	305,40	LS =>	352,03	MO com LS =>	657,43	
				Valor do BDI =>	198,30			Valor com BDI =>	1.164,68	
		Código	Banco	Descrição	Tipo		Und	Quant.	Valor Unit	Total
Composição	87369	SINAPI	ARGAMASSA TRAÇO 1:2:8 (EM VOLUME DE CIMENTO, CAL E AREIA MÉDIA ÚMIDA) PARA EMBOÇO/MASSA ÚNICA/ASSENTAMENTO DE ALVENARIA DE VEDAÇÃO, PREPARO MANUAL. AF. 08/2019		SEDI - SERVIÇOS DIVERSOS		m³	1,0000000	721,01	721,01
Composição Auxiliar	88316	SINAPI	SERVENTE COM ENCARGOS COMPLEMENTARES		SEDI - SERVIÇOS DIVERSOS		H	11,1000000	20,64	229,10
Insumo	00000370	SINAPI	AREIA MEDIA - POSTO JAZIDA/FORNECEDOR (RETIRADO NA JAZIDA, SEM TRANSPORTE)		Material		m³	1,1400000	90,00	102,60
Insumo	00001106	SINAPI	CAL HIDRATADA CH-I PARA ARGAMASSAS		Material		KG	171,1300000	1,15	196,79
Insumo	00001379	SINAPI	CIMENTO PORTLAND COMPOSTO CP II-32		Material		KG	192,5200000	1,00	192,52
				MO sem LS =>	73,84	LS =>	85,11	MO com LS =>	158,95	
				Valor do BDI =>	147,95			Valor com BDI =>	868,96	
		Código	Banco	Descrição	Tipo		Und	Quant.	Valor Unit	Total
Composição	87292	SINAPI	ARGAMASSA TRAÇO 1:2:8 (EM VOLUME DE CIMENTO, CAL E AREIA MÉDIA ÚMIDA) PARA EMBOÇO/MASSA ÚNICA/ASSENTAMENTO DE ALVENARIA DE VEDAÇÃO, PREPARO MECÂNICO COM BETONEIRA 400 L. AF. 08/2019		SEDI - SERVIÇOS DIVERSOS		m³	1,0000000	636,60	636,60
Composição Auxiliar	88377	SINAPI	OPERADOR DE BETONEIRA ESTACIONÁRIA/MISTURADOR COM ENCARGOS COMPLEMENTARES		SEDI - SERVIÇOS DIVERSOS		H	4,5000000	29,36	132,12
Composição Auxiliar	88830	SINAPI	BETONEIRA CAPACIDADE NOMINAL DE 400 L, CAPACIDADE DE MISTURA 280 L, MOTOR ELÉTRICO TRIFÁSICO POTÊNCIA DE 2 CV, SEM CARREGADOR - CHP DIURNO. AF. 05/2023		CHOR - CUSTOS HORÁRIOS DE MÁQUINAS E EQUIPAMENTOS		CHP	1,0500000	2,25	2,36
Composição Auxiliar	88831	SINAPI	BETONEIRA CAPACIDADE NOMINAL DE 400 L, CAPACIDADE DE MISTURA 280 L, MOTOR ELÉTRICO TRIFÁSICO POTÊNCIA DE 2 CV, SEM CARREGADOR - CHI DIURNO. AF. 05/2023		CHOR - CUSTOS HORÁRIOS DE MÁQUINAS E EQUIPAMENTOS		CHI	3,4500000	0,48	1,65
Insumo	00000370	SINAPI	AREIA MEDIA - POSTO JAZIDA/FORNECEDOR (RETIRADO NA JAZIDA, SEM TRANSPORTE)		Material		m³	1,1600000	90,00	104,40
Insumo	00001106	SINAPI	CAL HIDRATADA CH-I PARA ARGAMASSAS		Material		KG	174,1000000	1,15	200,21
Insumo	00001379	SINAPI	CIMENTO PORTLAND COMPOSTO CP II-32		Material		KG	195,8600000	1,00	195,86
				MO sem LS =>	50,40	LS =>	58,09	MO com LS =>	108,49	
				Valor do BDI =>	130,63			Valor com BDI =>	767,23	
		Código	Banco	Descrição	Tipo		Und	Quant.	Valor Unit	Total
Composição	88629	SINAPI	ARGAMASSA TRAÇO 1:3 (EM VOLUME DE CIMENTO E AREIA MÉDIA ÚMIDA), PREPARO MANUAL. AF. 08/2019		SEDI - SERVIÇOS DIVERSOS		m³	1,0000000	756,14	756,14
Composição Auxiliar	88316	SINAPI	SERVENTE COM ENCARGOS COMPLEMENTARES		SEDI - SERVIÇOS DIVERSOS		H	8,5700000	20,64	176,88
Insumo	00000370	SINAPI	AREIA MEDIA - POSTO JAZIDA/FORNECEDOR (RETIRADO NA JAZIDA, SEM TRANSPORTE)		Material		m³	1,0700000	90,00	96,30
Insumo	00001379	SINAPI	CIMENTO PORTLAND COMPOSTO CP II-32		Material		KG	482,9600000	1,00	482,96
				MO sem LS =>	57,01	LS =>	65,71	MO com LS =>	122,72	
				Valor do BDI =>	155,15			Valor com BDI =>	911,29	

		Composições Analíticas com Preço Unitário		Bancos		B.D.I.		Encargos Sociais	
		REFORMA E AMPLIAÇÃO DE ESCOLAS NA ZONA RURAL NO MUNICÍPIO DE PATOS - PI		SINAPI - 07/2024 - Piauí ORSE - 06/2024 - Sergipe SEINFRA - 028 - Ceará		20,52%		Não Desonerado: Horista: 115,27% Mensalista: 72,94%	
COMPOSIÇÕES DE CUSTOS UNITÁRIOS									

		Composições Analíticas com Preço Unitário		Bancos		B.D.I.		Encargos Sociais	
		REFORMA E AMPLIAÇÃO DE ESCOLAS NA ZONA RURAL NO MUNICÍPIO DE PATOS - PI		SINAPI - 07/2024 - Piauí ORSE - 06/2024 - Sergipe SEINFRA - 028 - Ceará		20,52%		Não Desonerado: Horista: 115,27% Mensalista: 72,94%	
COMPOSIÇÕES DE CUSTOS UNITÁRIOS									
Insumo	00043484	SINAPI	EPI - FAMILIA ELETRICISTA - HORISTA (ENCARGOS COMPLEMENTARES - COLETADO CAIXA)	Material		H	1,0000000	1,20	1,20
				MO sem LS =>		7,09	LS =>	8,18	MO com LS =>
				Valor do BDI =>		4,45			Valor com BDI =>
	Código	Banco	Descrição	Tipo		Und	Quant.	Valor Unit	Total
Composição	88248	SINAPI	AUXILIAR DE ENCANADOR OU BOMBEIRO HIDRÁULICO COM ENCARGOS COMPLEMENTARES	SEDI - SERVIÇOS DIVERSOS		H	1,0000000	20,70	20,70
Composição Auxiliar	95317	SINAPI	CURSO DE CAPACITAÇÃO PARA AUXILIAR DE ENCANADOR OU BOMBEIRO HIDRÁULICO (ENCARGOS COMPLEMENTARES) - HORISTA	SEDI - SERVIÇOS DIVERSOS		H	1,0000000	0,30	0,30
Insumo	00000246	SINAPI	AUXILIAR DE ENCANADOR OU BOMBEIRO HIDRAULICO (HORISTA)	Mão de Obra		H	1,0000000	14,65	14,65
Insumo	00037370	SINAPI	ALIMENTACAO - HORISTA (COLETADO CAIXA - ENCARGOS COMPLEMENTARES)	Material		H	1,0000000	2,39	2,39
Insumo	00037371	SINAPI	TRANSPORTE - HORISTA (COLETADO CAIXA - ENCARGOS COMPLEMENTARES)	Material		H	1,0000000	0,61	0,61
Insumo	00037372	SINAPI	EXAMES - HORISTA (COLETADO CAIXA - ENCARGOS COMPLEMENTARES)	Material		H	1,0000000	1,34	1,34
Insumo	00037373	SINAPI	SEGURO - HORISTA (COLETADO CAIXA - ENCARGOS COMPLEMENTARES)	Material		H	1,0000000	0,04	0,04
Insumo	00043461	SINAPI	FERRAMENTAS - FAMILIA ENCANADOR - HORISTA (ENCARGOS COMPLEMENTARES - COLETADO CAIXA)	Material		H	1,0000000	0,31	0,31
Insumo	00043485	SINAPI	EPI - FAMILIA ENCANADOR - HORISTA (ENCARGOS COMPLEMENTARES - COLETADO CAIXA)	Material		H	1,0000000	1,06	1,06
				MO sem LS =>		6,94	LS =>	8,01	MO com LS =>
				Valor do BDI =>		4,24			Valor com BDI =>
	Código	Banco	Descrição	Tipo		Und	Quant.	Valor Unit	Total
Composição	88256	SINAPI	AZULEJISTA OU LADRILHISTA COM ENCARGOS COMPLEMENTARES	SEDI - SERVIÇOS DIVERSOS		H	1,0000000	25,85	25,85
Composição Auxiliar	95324	SINAPI	CURSO DE CAPACITAÇÃO PARA AZULEJISTA OU LADRILHISTA (ENCARGOS COMPLEMENTARES) - HORISTA	SEDI - SERVIÇOS DIVERSOS		H	1,0000000	0,32	0,32
Insumo	00004760	SINAPI	AZULEJISTA OU LADRILHEIRO (HORISTA)	Mão de Obra		H	1,0000000	19,09	19,09
Insumo	00037370	SINAPI	ALIMENTACAO - HORISTA (COLETADO CAIXA - ENCARGOS COMPLEMENTARES)	Material		H	1,0000000	2,39	2,39
Insumo	00037371	SINAPI	TRANSPORTE - HORISTA (COLETADO CAIXA - ENCARGOS COMPLEMENTARES)	Material		H	1,0000000	0,61	0,61
Insumo	00037372	SINAPI	EXAMES - HORISTA (COLETADO CAIXA - ENCARGOS COMPLEMENTARES)	Material		H	1,0000000	1,34	1,34
Insumo	00037373	SINAPI	SEGURO - HORISTA (COLETADO CAIXA - ENCARGOS COMPLEMENTARES)	Material		H	1,0000000	0,04	0,04
Insumo	00043465	SINAPI	FERRAMENTAS - FAMILIA PEDREIRO - HORISTA (ENCARGOS COMPLEMENTARES - COLETADO CAIXA)	Material		H	1,0000000	0,82	0,82
Insumo	00043489	SINAPI	EPI - FAMILIA PEDREIRO - HORISTA (ENCARGOS COMPLEMENTARES - COLETADO CAIXA)	Material		H	1,0000000	1,24	1,24
				MO sem LS =>		9,02	LS =>	10,39	MO com LS =>
				Valor do BDI =>		5,30			Valor com BDI =>
	Código	Banco	Descrição	Tipo		Und	Quant.	Valor Unit	Total
Composição	1906	ORSE	Argamassa cimento e areia traço 1-4 (1:5) - 1 saco cimento 50kg / 5 padiolas areia dim. 0,35x0,45x0,23m - Confeção mecânica e transporte	Argamassas		m³	1,0000000	422,56	422,56
Composição Auxiliar	10549	ORSE	Encargos Complementares - Servente	Provisórios		h	4,0000000	3,79	15,16
Insumo	00000370/SINAPI	ORSE	Areia media - posto jazida/fomecedor (retirado na jazida, sem transporte)	Material		m³	1,0800000	110,00	118,80
Insumo	00001379/SINAPI	ORSE	Cimento portland composto cp ii-32	Material		kg	300,0000000	0,78	234,00
Insumo	00006111/SINAPI	ORSE	Servente de obras (horista)	Mão de Obra		h	4,0000000	13,65	54,60
				MO sem LS =>		25,36	LS =>	29,24	MO com LS =>
				Valor do BDI =>		86,70			Valor com BDI =>
	Código	Banco	Descrição	Tipo		Und	Quant.	Valor Unit	Total
Composição	90806	SINAPI	BATENTE PARA PORTA DE MADEIRA, FIXAÇÃO COM ARGAMASSA, PADRÃO MÉDIO - FORNECIMENTO E INSTALAÇÃO. AF. 12/2019	ESQV - ESQUADRIAS/FERRAGENS/VIDROS		UN	1,0000000	368,75	368,75
Composição Auxiliar	88261	SINAPI	CARPINTEIRO DE ESQUADRIA COM ENCARGOS COMPLEMENTARES	SEDI - SERVIÇOS DIVERSOS		H	0,5520000	24,77	13,67
Composição Auxiliar	88309	SINAPI	PEDREIRO COM ENCARGOS COMPLEMENTARES	SEDI - SERVIÇOS DIVERSOS		H	1,3620000	25,99	35,39
Composição Auxiliar	88316	SINAPI	SERVENTE COM ENCARGOS COMPLEMENTARES	SEDI - SERVIÇOS DIVERSOS		H	0,9570000	20,64	19,75

		Composições Analíticas com Preço Unitário		Bancos		B.D.I.		Encargos Sociais		
		REFORMA E AMPLIAÇÃO DE ESCOLAS NA ZONA RURAL NO MUNICÍPIO DE PATOS - PI		SINAPI - 07/2024 - Piauí ORSE - 06/2024 - Sergipe SEINFRA - 028 - Ceará		20,52%		Não Desonerado: Horista: 115,27% Mensalista: 72,94%		
COMPOSIÇÕES DE CUSTOS UNITÁRIOS										
Composição Auxiliar	88629	SINAPI	ARGAMASSA TRAÇO 1:3 (EM VOLUME DE CIMENTO E AREIA MÉDIA ÚMIDA), PREPARO MANUAL. AF_08/2019	SEDI - SERVIÇOS DIVERSOS		m³	0,0223000	756,14	16,86	
Composição Auxiliar	90801	SINAPI	BATENTE PARA PORTA DE MADEIRA, PADRAO MÉDIO - FORNECIMENTO E MONTAGEM. AF_12/2019	ESQV - ESQUADRIAS/FERRAGENS/VIDRO S		UN	1,0000000	276,66	276,66	
Insumo	00007319	SINAPI	TINTA ASFALTICA IMPERMEABILIZANTE DISPERSA EM AGUA, PARA MATERIAIS CIMENTICIOS	Material		L	0,1671000	14,14	2,36	
Insumo	00039027	SINAPI	PREGO DE ACO POLIDO COM CABECA 19 X 36 (3 1/4 X 9)	Material		KG	0,2000000	20,32	4,06	
				MO sem LS =>		57,27	LS =>	66,02	MO com LS =>	123,29
				Valor do BDI =>		75,66		Valor com BDI =>		444,41
		Código	Banco	Descrição	Tipo		Und	Quant.	Valor Unit	Total
Composição	90801	SINAPI	BATENTE PARA PORTA DE MADEIRA, PADRAO MÉDIO - FORNECIMENTO E MONTAGEM. AF_12/2019	ESQV - ESQUADRIAS/FERRAGENS/VIDRO S		UN	1,0000000	276,66	276,66	276,66
Composição Auxiliar	88261	SINAPI	CARPINTEIRO DE ESQUADRIA COM ENCARGOS COMPLEMENTARES	SEDI - SERVIÇOS DIVERSOS		H	2,7410000	24,77	67,89	67,89
Composição Auxiliar	88316	SINAPI	SERVEANTE COM ENCARGOS COMPLEMENTARES	SEDI - SERVIÇOS DIVERSOS		H	1,3570000	20,64	28,00	28,00
Insumo	00000183	SINAPI	BATENTE / PORTAL / ADUELA / MARCO EM MADEIRA MACICA COM REBAIXO, E = *3* CM, L = *14* CM, PARA PORTAS DE GIRO DE *60 CM A 120* CM X *210* CM, CEDRINHO / ANGELIM COMERCIAL / TAURI / CURUPIXA / PEROBA / CUMARU OU EQUIVALENTE DA REGIAO (NAO INCLUI ALIZARES)	Material		JG	1,0000000	180,00	180,00	180,00
Insumo	00005066	SINAPI	PREGO DE ACO POLIDO COM CABECA 12 X 12	Material		KG	0,0110000	26,81	0,29	0,29
Insumo	00005075	SINAPI	PREGO DE ACO POLIDO COM CABECA 18 X 30 (2 3/4 X 10)	Material		KG	0,0240000	20,34	0,48	0,48
				MO sem LS =>		32,54	LS =>	37,51	MO com LS =>	70,05
				Valor do BDI =>		56,77		Valor com BDI =>		333,43
		Código	Banco	Descrição	Tipo		Und	Quant.	Valor Unit	Total
Composição	88831	SINAPI	BETONEIRA CAPACIDADE NOMINAL DE 400 L, CAPACIDADE DE MISTURA 280 L, MOTOR ELÉTRICO TRIFÁSICO POTÊNCIA DE 2 CV, SEM CARREGADOR - CHI DIURNO. AF_05/2023	CHOR - CUSTOS HORÁRIOS DE MÁQUINAS E EQUIPAMENTOS		CHI	1,0000000	0,48	0,48	0,48
Composição Auxiliar	88826	SINAPI	BETONEIRA CAPACIDADE NOMINAL DE 400 L, CAPACIDADE DE MISTURA 280 L, MOTOR ELÉTRICO TRIFÁSICO POTÊNCIA DE 2 CV, SEM CARREGADOR - DEPRECIAÇÃO. AF_05/2023	CHOR - CUSTOS HORÁRIOS DE MÁQUINAS E EQUIPAMENTOS		H	1,0000000	0,39	0,39	0,39
Composição Auxiliar	88827	SINAPI	BETONEIRA CAPACIDADE NOMINAL DE 400 L, CAPACIDADE DE MISTURA 280 L, MOTOR ELÉTRICO TRIFÁSICO POTÊNCIA DE 2 CV, SEM CARREGADOR - JUROS. AF_05/2023	CHOR - CUSTOS HORÁRIOS DE MÁQUINAS E EQUIPAMENTOS		H	1,0000000	0,09	0,09	0,09
				MO sem LS =>		0,00	LS =>	0,00	MO com LS =>	0,00
				Valor do BDI =>		0,09		Valor com BDI =>		0,57
		Código	Banco	Descrição	Tipo		Und	Quant.	Valor Unit	Total
Composição	88830	SINAPI	BETONEIRA CAPACIDADE NOMINAL DE 400 L, CAPACIDADE DE MISTURA 280 L, MOTOR ELÉTRICO TRIFÁSICO POTÊNCIA DE 2 CV, SEM CARREGADOR - CHP DIURNO. AF_05/2023	CHOR - CUSTOS HORÁRIOS DE MÁQUINAS E EQUIPAMENTOS		CHP	1,0000000	2,25	2,25	2,25
Composição Auxiliar	88826	SINAPI	BETONEIRA CAPACIDADE NOMINAL DE 400 L, CAPACIDADE DE MISTURA 280 L, MOTOR ELÉTRICO TRIFÁSICO POTÊNCIA DE 2 CV, SEM CARREGADOR - DEPRECIAÇÃO. AF_05/2023	CHOR - CUSTOS HORÁRIOS DE MÁQUINAS E EQUIPAMENTOS		H	1,0000000	0,39	0,39	0,39
Composição Auxiliar	88827	SINAPI	BETONEIRA CAPACIDADE NOMINAL DE 400 L, CAPACIDADE DE MISTURA 280 L, MOTOR ELÉTRICO TRIFÁSICO POTÊNCIA DE 2 CV, SEM CARREGADOR - JUROS. AF_05/2023	CHOR - CUSTOS HORÁRIOS DE MÁQUINAS E EQUIPAMENTOS		H	1,0000000	0,09	0,09	0,09
Composição Auxiliar	88828	SINAPI	BETONEIRA CAPACIDADE NOMINAL DE 400 L, CAPACIDADE DE MISTURA 280 L, MOTOR ELÉTRICO TRIFÁSICO POTÊNCIA DE 2 CV, SEM CARREGADOR - MANUTENÇÃO. AF_05/2023	CHOR - CUSTOS HORÁRIOS DE MÁQUINAS E EQUIPAMENTOS		H	1,0000000	0,46	0,46	0,46
Composição Auxiliar	88829	SINAPI	BETONEIRA CAPACIDADE NOMINAL DE 400 L, CAPACIDADE DE MISTURA 280 L, MOTOR ELÉTRICO TRIFÁSICO POTÊNCIA DE 2 CV, SEM CARREGADOR - MATERIAIS NA OPERAÇÃO. AF_05/2023	CHOR - CUSTOS HORÁRIOS DE MÁQUINAS E EQUIPAMENTOS		H	1,0000000	1,31	1,31	1,31
				MO sem LS =>		0,00	LS =>	0,00	MO com LS =>	0,00
				Valor do BDI =>		0,46		Valor com BDI =>		2,71
		Código	Banco	Descrição	Tipo		Und	Quant.	Valor Unit	Total
Composição	88826	SINAPI	BETONEIRA CAPACIDADE NOMINAL DE 400 L, CAPACIDADE DE MISTURA 280 L, MOTOR ELÉTRICO TRIFÁSICO POTÊNCIA DE 2 CV, SEM CARREGADOR - DEPRECIAÇÃO. AF_05/2023	CHOR - CUSTOS HORÁRIOS DE MÁQUINAS E EQUIPAMENTOS		H	1,0000000	0,39	0,39	0,39



JOAQUIM VICENTE DE SANTANA - CENTRO - Patos do Piauí / PI
8934591121 / pmppi@firme.com.br

		Composições Analíticas com Preço Unitário		Bancos		B.D.I.		Encargos Sociais	
		REFORMA E AMPLIAÇÃO DE ESCOLAS NA ZONA RURAL NO MUNICÍPIO DE PATOS - PI		SINAPI - 07/2024 - Piauí ORSE - 06/2024 - Sergipe SEINFRA - 028 - Ceará		20,52%		Não Desonerado: Horista: 115,27% Mensalista: 72,94%	
COMPOSIÇÕES DE CUSTOS UNITÁRIOS									

		Composições Analíticas com Preço Unitário		Bancos		B.D.I.		Encargos Sociais		
		REFORMA E AMPLIAÇÃO DE ESCOLAS NA ZONA RURAL NO MUNICÍPIO DE PATOS - PI		SINAPI - 07/2024 - Piauí ORSE - 06/2024 - Sergipe SEINFRA - 028 - Ceará		20,52%		Não Desonerado: Horista: 115,27% Mensalista: 72,94%		
COMPOSIÇÕES DE CUSTOS UNITÁRIOS										
Insumo	00037372	SINAPI	EXAMES - HORISTA (COLETADO CAIXA - ENCARGOS COMPLEMENTARES)	Material		H	1,0000000	1,34	1,34	
Insumo	00037373	SINAPI	SEGURO - HORISTA (COLETADO CAIXA - ENCARGOS COMPLEMENTARES)	Material		H	1,0000000	0,04	0,04	
Insumo	00043459	SINAPI	FERRAMENTAS - FAMILIA CARPINTEIRO DE FORMAS - HORISTA (ENCARGOS COMPLEMENTARES - COLETADO CAIXA)	Material		H	1,0000000	0,49	0,49	
Insumo	00043483	SINAPI	EPI - FAMILIA CARPINTEIRO DE FORMAS - HORISTA (ENCARGOS COMPLEMENTARES - COLETADO CAIXA)	Material		H	1,0000000	1,43	1,43	
				MO sem LS =>		8,58	LS =>	9,89	MO com LS =>	18,47
				Valor do BDI =>		5,08			Valor com BDI =>	29,85
		Código	Banco	Descrição	Tipo		Und	Quant.	Valor Unit	Total
Composição	88262	SINAPI	CARPINTEIRO DE FORMAS COM ENCARGOS COMPLEMENTARES	SEDI - SERVIÇOS DIVERSOS		H	1,0000000	25,64	25,64	
Composição Auxiliar	95330	SINAPI	CURSO DE CAPACITAÇÃO PARA CARPINTEIRO DE FÓRMAS (ENCARGOS COMPLEMENTARES) - HORISTA	SEDI - SERVIÇOS DIVERSOS		H	1,0000000	0,25	0,25	
Insumo	00001213	SINAPI	CARPINTEIRO DE FORMAS OU OFICIAL (HORISTA)	Mão de Obra		H	1,0000000	19,09	19,09	
Insumo	00037370	SINAPI	ALIMENTACAO - HORISTA (COLETADO CAIXA - ENCARGOS COMPLEMENTARES)	Material		H	1,0000000	2,39	2,39	
Insumo	00037371	SINAPI	TRANSPORTE - HORISTA (COLETADO CAIXA - ENCARGOS COMPLEMENTARES)	Material		H	1,0000000	0,61	0,61	
Insumo	00037372	SINAPI	EXAMES - HORISTA (COLETADO CAIXA - ENCARGOS COMPLEMENTARES)	Material		H	1,0000000	1,34	1,34	
Insumo	00037373	SINAPI	SEGURO - HORISTA (COLETADO CAIXA - ENCARGOS COMPLEMENTARES)	Material		H	1,0000000	0,04	0,04	
Insumo	00043459	SINAPI	FERRAMENTAS - FAMILIA CARPINTEIRO DE FORMAS - HORISTA (ENCARGOS COMPLEMENTARES - COLETADO CAIXA)	Material		H	1,0000000	0,49	0,49	
Insumo	00043483	SINAPI	EPI - FAMILIA CARPINTEIRO DE FORMAS - HORISTA (ENCARGOS COMPLEMENTARES - COLETADO CAIXA)	Material		H	1,0000000	1,43	1,43	
				MO sem LS =>		8,98	LS =>	10,36	MO com LS =>	19,34
				Valor do BDI =>		5,26			Valor com BDI =>	30,90
		Código	Banco	Descrição	Tipo		Und	Quant.	Valor Unit	Total
Composição	91534	SINAPI	COMPACTADOR DE SOLOS DE PERCUSSÃO (SOQUETE) COM MOTOR A GASOLINA 4 TEMPOS, POTÊNCIA 4 CV - CHI DIURNO. AF. 08/2015	CHOR - CUSTOS HORÁRIOS DE MÁQUINAS E EQUIPAMENTOS		CHI	1,0000000	30,49	30,49	
Composição Auxiliar	88297	SINAPI	OPERADOR DE MÁQUINAS E EQUIPAMENTOS COM ENCARGOS COMPLEMENTARES	SEDI - SERVIÇOS DIVERSOS		H	1,0000000	29,45	29,45	
Composição Auxiliar	91529	SINAPI	COMPACTADOR DE SOLOS DE PERCUSSÃO (SOQUETE) COM MOTOR A GASOLINA 4 TEMPOS, POTÊNCIA 4 CV - DEPRECIAÇÃO. AF. 08/2015	CHOR - CUSTOS HORÁRIOS DE MÁQUINAS E EQUIPAMENTOS		H	1,0000000	0,82	0,82	
Composição Auxiliar	91530	SINAPI	COMPACTADOR DE SOLOS DE PERCUSSÃO (SOQUETE) COM MOTOR A GASOLINA 4 TEMPOS, POTÊNCIA 4 CV - JUROS. AF. 08/2015	CHOR - CUSTOS HORÁRIOS DE MÁQUINAS E EQUIPAMENTOS		H	1,0000000	0,22	0,22	
				MO sem LS =>		11,24	LS =>	12,96	MO com LS =>	24,20
				Valor do BDI =>		6,25			Valor com BDI =>	36,74
		Código	Banco	Descrição	Tipo		Und	Quant.	Valor Unit	Total
Composição	91533	SINAPI	COMPACTADOR DE SOLOS DE PERCUSSÃO (SOQUETE) COM MOTOR A GASOLINA 4 TEMPOS, POTÊNCIA 4 CV - CHP DIURNO. AF. 08/2015	CHOR - CUSTOS HORÁRIOS DE MÁQUINAS E EQUIPAMENTOS		CHP	1,0000000	37,68	37,68	
Composição Auxiliar	88297	SINAPI	OPERADOR DE MÁQUINAS E EQUIPAMENTOS COM ENCARGOS COMPLEMENTARES	SEDI - SERVIÇOS DIVERSOS		H	1,0000000	29,45	29,45	
Composição Auxiliar	91529	SINAPI	COMPACTADOR DE SOLOS DE PERCUSSÃO (SOQUETE) COM MOTOR A GASOLINA 4 TEMPOS, POTÊNCIA 4 CV - DEPRECIAÇÃO. AF. 08/2015	CHOR - CUSTOS HORÁRIOS DE MÁQUINAS E EQUIPAMENTOS		H	1,0000000	0,82	0,82	
Composição Auxiliar	91530	SINAPI	COMPACTADOR DE SOLOS DE PERCUSSÃO (SOQUETE) COM MOTOR A GASOLINA 4 TEMPOS, POTÊNCIA 4 CV - JUROS. AF. 08/2015	CHOR - CUSTOS HORÁRIOS DE MÁQUINAS E EQUIPAMENTOS		H	1,0000000	0,22	0,22	
Composição Auxiliar	91531	SINAPI	COMPACTADOR DE SOLOS DE PERCUSSÃO (SOQUETE) COM MOTOR A GASOLINA 4 TEMPOS, POTÊNCIA 4 CV - MANUTENÇÃO. AF. 08/2015	CHOR - CUSTOS HORÁRIOS DE MÁQUINAS E EQUIPAMENTOS		H	1,0000000	1,03	1,03	
Composição Auxiliar	91532	SINAPI	COMPACTADOR DE SOLOS DE PERCUSSÃO (SOQUETE) COM MOTOR A GASOLINA 4 TEMPOS, POTÊNCIA 4 CV - MATERIAIS NA OPERAÇÃO. AF. 08/2015	CHOR - CUSTOS HORÁRIOS DE MÁQUINAS E EQUIPAMENTOS		H	1,0000000	6,16	6,16	
				MO sem LS =>		11,24	LS =>	12,96	MO com LS =>	24,20
				Valor do BDI =>		7,73			Valor com BDI =>	45,41
		Código	Banco	Descrição	Tipo		Und	Quant.	Valor Unit	Total

		Composições Analíticas com Preço Unitário		Bancos		B.D.I.		Encargos Sociais	
		REFORMA E AMPLIAÇÃO DE ESCOLAS NA ZONA RURAL NO MUNICÍPIO DE PATOS - PI		SINAPI - 07/2024 - Piauí ORSE - 06/2024 - Sergipe SEINFRA - 028 - Ceará		20,52%		Não Desonerado: Horista: 115,27% Mensalista: 72,94%	
COMPOSIÇÕES DE CUSTOS UNITÁRIOS									
Composição	91529	SINAPI	COMPACTADOR DE SOLOS DE PERCUSSÃO (SOQUETE) COM MOTOR A GASOLINA 4 TEMPOS, POTÊNCIA 4 CV - DEPRECIAÇÃO. AF_08/2015	CHOR - CUSTOS HORÁRIOS DE MÁQUINAS E EQUIPAMENTOS		H	1,0000000	0,82	0,82
Insumo	00013458	SINAPI	COMPACTADOR DE SOLOS DE PERCURSAO (SOQUETE) COM MOTOR A GASOLINA 4 TEMPOS DE 4 HP (4 CV)	Equipamento para Aquisição Permanente		UN	0,0000533	15.517,56	0,82
				MO sem LS =>	0,00	LS =>	0,00	MO com LS =>	0,00
				Valor do BDI =>	0,16			Valor com BDI =>	0,98
	Código	Banco	Descrição	Tipo		Und	Quant.	Valor Unit	Total
Composição	91530	SINAPI	COMPACTADOR DE SOLOS DE PERCUSSÃO (SOQUETE) COM MOTOR A GASOLINA 4 TEMPOS, POTÊNCIA 4 CV - JUROS. AF_08/2015	CHOR - CUSTOS HORÁRIOS DE MÁQUINAS E EQUIPAMENTOS		H	1,0000000	0,22	0,22
Insumo	00013458	SINAPI	COMPACTADOR DE SOLOS DE PERCURSAO (SOQUETE) COM MOTOR A GASOLINA 4 TEMPOS DE 4 HP (4 CV)	Equipamento para Aquisição Permanente		UN	0,0000143	15.517,56	0,22
				MO sem LS =>	0,00	LS =>	0,00	MO com LS =>	0,00
				Valor do BDI =>	0,04			Valor com BDI =>	0,26
	Código	Banco	Descrição	Tipo		Und	Quant.	Valor Unit	Total
Composição	91531	SINAPI	COMPACTADOR DE SOLOS DE PERCUSSÃO (SOQUETE) COM MOTOR A GASOLINA 4 TEMPOS, POTÊNCIA 4 CV - MANUTENÇÃO. AF_08/2015	CHOR - CUSTOS HORÁRIOS DE MÁQUINAS E EQUIPAMENTOS		H	1,0000000	1,03	1,03
Insumo	00013458	SINAPI	COMPACTADOR DE SOLOS DE PERCURSAO (SOQUETE) COM MOTOR A GASOLINA 4 TEMPOS DE 4 HP (4 CV)	Equipamento para Aquisição Permanente		UN	0,0000667	15.517,56	1,03
				MO sem LS =>	0,00	LS =>	0,00	MO com LS =>	0,00
				Valor do BDI =>	0,21			Valor com BDI =>	1,24
	Código	Banco	Descrição	Tipo		Und	Quant.	Valor Unit	Total
Composição	91532	SINAPI	COMPACTADOR DE SOLOS DE PERCUSSÃO (SOQUETE) COM MOTOR A GASOLINA 4 TEMPOS, POTÊNCIA 4 CV - MATERIAIS NA OPERAÇÃO. AF_08/2015	CHOR - CUSTOS HORÁRIOS DE MÁQUINAS E EQUIPAMENTOS		H	1,0000000	6,16	6,16
Insumo	00004222	SINAPI	GASOLINA COMUM	Material		L	1,0300000	5,99	6,16
				MO sem LS =>	0,00	LS =>	0,00	MO com LS =>	0,00
				Valor do BDI =>	1,26			Valor com BDI =>	7,42
	Código	Banco	Descrição	Tipo		Und	Quant.	Valor Unit	Total
Composição	94964	SINAPI	CONCRETO FCK = 20MPA, TRAÇO 1:2,7:3 (EM MASSA SECA DE CIMENTO/ AREIA MÉDIA/ BRITA 1) - PREPARO MECÂNICO COM BETONEIRA 400 L. AF_05/2021	FUES - FUNDAÇÕES E ESTRUTURAS		m³	1,0000000	638,63	638,63
Composição Auxiliar	88316	SINAPI	SERVENTE COM ENCARGOS COMPLEMENTARES	SEDI - SERVIÇOS DIVERSOS		H	2,5333000	20,64	52,28
Composição Auxiliar	88377	SINAPI	OPERADOR DE BETONEIRA ESTACIONÁRIA/MISTURADOR COM ENCARGOS COMPLEMENTARES	SEDI - SERVIÇOS DIVERSOS		H	1,6046000	29,36	47,11
Composição Auxiliar	88830	SINAPI	BETONEIRA CAPACIDADE NOMINAL DE 400 L, CAPACIDADE DE MISTURA 280 L, MOTOR ELÉTRICO TRIFÁSICO POTÊNCIA DE 2 CV, SEM CARREGADOR - CHP DIURNO. AF_05/2023	CHOR - CUSTOS HORÁRIOS DE MÁQUINAS E EQUIPAMENTOS		CHP	0,8259000	2,25	1,85
Composição Auxiliar	88831	SINAPI	BETONEIRA CAPACIDADE NOMINAL DE 400 L, CAPACIDADE DE MISTURA 280 L, MOTOR ELÉTRICO TRIFÁSICO POTÊNCIA DE 2 CV, SEM CARREGADOR - CHI DIURNO. AF_05/2023	CHOR - CUSTOS HORÁRIOS DE MÁQUINAS E EQUIPAMENTOS		CHI	0,7787000	0,48	0,37
Insumo	00000370	SINAPI	AREIA MÉDIA - POSTO JAZIDA/FORNECEDOR (RETIRADO NA JAZIDA, SEM TRANSPORTE)	Material		m³	0,7558000	90,00	68,02
Insumo	00001379	SINAPI	CIMENTO PORTLAND COMPOSTO CP II-32	Material		KG	322,9777000	1,00	322,97
Insumo	00004721	SINAPI	PEDRA BRITADA N. 1 (9,5 A 19 MM) POSTO PEDREIRA/FORNECEDOR, SEM FRETE	Material		m³	0,5872000	248,69	146,03
				MO sem LS =>	34,82	LS =>	40,13	MO com LS =>	74,95
				Valor do BDI =>	131,04			Valor com BDI =>	769,67
	Código	Banco	Descrição	Tipo		Und	Quant.	Valor Unit	Total
Composição	94970	SINAPI	CONCRETO FCK = 20MPA, TRAÇO 1:2,7:3 (EM MASSA SECA DE CIMENTO/ AREIA MÉDIA/ BRITA 1) - PREPARO MECÂNICO COM BETONEIRA 600 L. AF_05/2021	FUES - FUNDAÇÕES E ESTRUTURAS		m³	1,0000000	625,50	625,50
Composição Auxiliar	88316	SINAPI	SERVENTE COM ENCARGOS COMPLEMENTARES	SEDI - SERVIÇOS DIVERSOS		H	2,0267000	20,64	41,83
Composição Auxiliar	88377	SINAPI	OPERADOR DE BETONEIRA ESTACIONÁRIA/MISTURADOR COM ENCARGOS COMPLEMENTARES	SEDI - SERVIÇOS DIVERSOS		H	1,2768000	29,36	37,48
Composição Auxiliar	89225	SINAPI	BETONEIRA CAPACIDADE NOMINAL DE 600 L, CAPACIDADE DE MISTURA 360 L, MOTOR ELÉTRICO TRIFÁSICO POTÊNCIA DE 4 CV, SEM CARREGADOR - CHP DIURNO. AF_05/2023	CHOR - CUSTOS HORÁRIOS DE MÁQUINAS E EQUIPAMENTOS		CHP	0,6572000	6,53	4,29

Composições Analíticas com Preço Unitário			Bancos	B.D.I.	Encargos Sociais
REFORMA E AMPLIAÇÃO DE ESCOLAS NA ZONA RURAL NO MUNICÍPIO DE PATOS - PI			SINAPI - 07/2024 - Piauí ORSE - 06/2024 - Sergipe SEINFRA - 028 - Ceará	20,52%	Não Desonerado: Horista: 115,27% Mensalista: 72,94%

COMPOSIÇÕES DE CUSTOS UNITARIOS

Composição Auxiliar	89226	SINAPI	BETONEIRA CAPACIDADE NOMINAL DE 600 L, CAPACIDADE DE MISTURA 360 L, MOTOR ELÉTRICO TRIFÁSICO POTÊNCIA DE 4 CV, SEM CARREGADOR - CHI DIURNO. AF_05/2023	CHOR - CUSTOS HORÁRIOS DE MÁQUINAS E EQUIPAMENTOS	CHI	0,6197000	2,02	1,25
Insumo	00000370	SINAPI	AREIA MEDIA - POSTO JAZIDA/FORNECEDOR (RETIRADO NA JAZIDA, SEM TRANSPORTE)	Material	m³	0,7609000	90,00	68,48
Insumo	00001379	SINAPI	CIMENTO PORTLAND COMPOSTO CP II-32	Material	KG	325,1589000	1,00	325,15
Insumo	00004721	SINAPI	PEDRA BRITADA N. 1 (9,5 A 19 MM) POSTO PEDREIRA/FORNECEDOR, SEM FRETE	Material	m³	0,5912000	248,69	147,02
			MO sem LS =>	27,78	LS =>	32,02	MO com LS =>	59,80
			Valor do BDI =>	128,35			Valor com BDI =>	753,85
	Código	Banco	Descrição	Tipo	Und	Quant.	Valor Unit	Total
Composição	94971	SINAPI	CONCRETO FCK = 25MPA, TRAÇO 1:2,3:2,7 (EM MASSA SECA DE CIMENTO/ AREIA MÉDIA/ BRITA 1) - PREPARO MECÂNICO COM BETONEIRA 600 L. AF_05/2021	FUES - FUNDAÇÕES E ESTRUTURAS	m³	1,0000000	661,89	661,89
Composição Auxiliar	88316	SINAPI	SERVENTE COM ENCARGOS COMPLEMENTARES	SEDI - SERVIÇOS DIVERSOS	H	1,9792000	20,64	40,85
Composição Auxiliar	88377	SINAPI	OPERADOR DE BETONEIRA ESTACIONÁRIA/MISTURADOR COM ENCARGOS COMPLEMENTARES	SEDI - SERVIÇOS DIVERSOS	H	1,2501000	29,36	36,70
Composição Auxiliar	89225	SINAPI	BETONEIRA CAPACIDADE NOMINAL DE 600 L, CAPACIDADE DE MISTURA 360 L, MOTOR ELÉTRICO TRIFÁSICO POTÊNCIA DE 4 CV, SEM CARREGADOR - CHP DIURNO. AF_05/2023	CHOR - CUSTOS HORÁRIOS DE MÁQUINAS E EQUIPAMENTOS	CHP	0,6434000	6,53	4,20
Composição Auxiliar	89226	SINAPI	BETONEIRA CAPACIDADE NOMINAL DE 600 L, CAPACIDADE DE MISTURA 360 L, MOTOR ELÉTRICO TRIFÁSICO POTÊNCIA DE 4 CV, SEM CARREGADOR - CHI DIURNO. AF_05/2023	CHOR - CUSTOS HORÁRIOS DE MÁQUINAS E EQUIPAMENTOS	CHI	0,6067000	2,02	1,22
Insumo	00000370	SINAPI	AREIA MEDIA - POSTO JAZIDA/FORNECEDOR (RETIRADO NA JAZIDA, SEM TRANSPORTE)	Material	m³	0,7275000	90,00	65,47
Insumo	00001379	SINAPI	CIMENTO PORTLAND COMPOSTO CP II-32	Material	KG	364,9433000	1,00	364,94
Insumo	00004721	SINAPI	PEDRA BRITADA N. 1 (9,5 A 19 MM) POSTO PEDREIRA/FORNECEDOR, SEM FRETE	Material	m³	0,5972000	248,69	148,51
			MO sem LS =>	27,16	LS =>	31,31	MO com LS =>	58,47
			Valor do BDI =>	135,81			Valor com BDI =>	797,70
	Código	Banco	Descrição	Tipo	Und	Quant.	Valor Unit	Total
Composição	94972	SINAPI	CONCRETO FCK = 30MPA, TRAÇO 1:2,1:2,5 (EM MASSA SECA DE CIMENTO/ AREIA MÉDIA/ BRITA 1) - PREPARO MECÂNICO COM BETONEIRA 600 L. AF_05/2021	FUES - FUNDAÇÕES E ESTRUTURAS	m³	1,0000000	684,91	684,91
Composição Auxiliar	88316	SINAPI	SERVENTE COM ENCARGOS COMPLEMENTARES	SEDI - SERVIÇOS DIVERSOS	H	1,9633000	20,64	40,52
Composição Auxiliar	88377	SINAPI	OPERADOR DE BETONEIRA ESTACIONÁRIA/MISTURADOR COM ENCARGOS COMPLEMENTARES	SEDI - SERVIÇOS DIVERSOS	H	1,2400000	29,36	36,40
Composição Auxiliar	89225	SINAPI	BETONEIRA CAPACIDADE NOMINAL DE 600 L, CAPACIDADE DE MISTURA 360 L, MOTOR ELÉTRICO TRIFÁSICO POTÊNCIA DE 4 CV, SEM CARREGADOR - CHP DIURNO. AF_05/2023	CHOR - CUSTOS HORÁRIOS DE MÁQUINAS E EQUIPAMENTOS	CHP	0,6382000	6,53	4,16
Composição Auxiliar	89226	SINAPI	BETONEIRA CAPACIDADE NOMINAL DE 600 L, CAPACIDADE DE MISTURA 360 L, MOTOR ELÉTRICO TRIFÁSICO POTÊNCIA DE 4 CV, SEM CARREGADOR - CHI DIURNO. AF_05/2023	CHOR - CUSTOS HORÁRIOS DE MÁQUINAS E EQUIPAMENTOS	CHI	0,6018000	2,02	1,21
Insumo	00000370	SINAPI	AREIA MEDIA - POSTO JAZIDA/FORNECEDOR (RETIRADO NA JAZIDA, SEM TRANSPORTE)	Material	m³	0,7119000	90,00	64,07
Insumo	00001379	SINAPI	CIMENTO PORTLAND COMPOSTO CP II-32	Material	KG	391,1663000	1,00	391,16
Insumo	00004721	SINAPI	PEDRA BRITADA N. 1 (9,5 A 19 MM) POSTO PEDREIRA/FORNECEDOR, SEM FRETE	Material	m³	0,5927000	248,69	147,39
			MO sem LS =>	26,94	LS =>	31,06	MO com LS =>	58,00
			Valor do BDI =>	140,54			Valor com BDI =>	825,45
	Código	Banco	Descrição	Tipo	Und	Quant.	Valor Unit	Total
Composição	94974	SINAPI	CONCRETO MAGRO PARA LASTRO, TRAÇO 1:4,5:4,5 (EM MASSA SECA DE CIMENTO/ AREIA MÉDIA/ BRITA 1) - PREPARO MANUAL. AF_05/2021	FUES - FUNDAÇÕES E ESTRUTURAS	m³	1,0000000	573,99	573,99
Composição Auxiliar	88316	SINAPI	SERVENTE COM ENCARGOS COMPLEMENTARES	SEDI - SERVIÇOS DIVERSOS	H	6,2858000	20,64	129,73
Insumo	00000370	SINAPI	AREIA MEDIA - POSTO JAZIDA/FORNECEDOR (RETIRADO NA JAZIDA, SEM TRANSPORTE)	Material	m³	0,8538000	90,00	76,84
Insumo	00001379	SINAPI	CIMENTO PORTLAND COMPOSTO CP II-32	Material	KG	218,9300000	1,00	218,93
Insumo	00004721	SINAPI	PEDRA BRITADA N. 1 (9,5 A 19 MM) POSTO PEDREIRA/FORNECEDOR, SEM FRETE	Material	m³	0,5971000	248,69	148,49
			MO sem LS =>	41,81	LS =>	48,20	MO com LS =>	90,01
			Valor do BDI =>	117,78			Valor com BDI =>	691,77
	Código	Banco	Descrição	Tipo	Und	Quant.	Valor Unit	Total

		Composições Analíticas com Preço Unitário		Bancos		B.D.I.		Encargos Sociais		
		REFORMA E AMPLIAÇÃO DE ESCOLAS NA ZONA RURAL NO MUNICÍPIO DE PATOS - PI		SINAPI - 07/2024 - Piauí ORSE - 06/2024 - Sergipe SEINFRA - 028 - Ceará		20,52%		Não Desonerado: Horista: 115,27% Mensalista: 72,94%		
COMPOSIÇÕES DE CUSTOS UNITÁRIOS										
Composição	91285	SINAPI	CORTADORA DE PISO COM MOTOR 4 TEMPOS A GASOLINA, POTÊNCIA DE 13 HP, COM DISCO DE CORTE DIAMANTADO SEGMENTADO PARA CONCRETO, DIÂMETRO DE 350 MM, FURO DE 1" (14 X 1") - CHI DIURNO. AF_08/2015	CHOR - CUSTOS HORÁRIOS DE MÁQUINAS E EQUIPAMENTOS		CHI	1,0000000	1,28	1,28	
Composição Auxiliar	91279	SINAPI	CORTADORA DE PISO COM MOTOR 4 TEMPOS A GASOLINA, POTÊNCIA DE 13 HP, COM DISCO DE CORTE DIAMANTADO SEGMENTADO PARA CONCRETO, DIÂMETRO DE 350 MM, FURO DE 1" (14 X 1") - DEPRECIACÃO. AF_08/2015	CHOR - CUSTOS HORÁRIOS DE MÁQUINAS E EQUIPAMENTOS		H	1,0000000	1,05	1,05	
Composição Auxiliar	91280	SINAPI	CORTADORA DE PISO COM MOTOR 4 TEMPOS A GASOLINA, POTÊNCIA DE 13 HP, COM DISCO DE CORTE DIAMANTADO SEGMENTADO PARA CONCRETO, DIÂMETRO DE 350 MM, FURO DE 1" (14 X 1") - JUROS. AF_08/2015	CHOR - CUSTOS HORÁRIOS DE MÁQUINAS E EQUIPAMENTOS		H	1,0000000	0,23	0,23	
				MO sem LS =>		0,00	LS =>	0,00	MO com LS =>	0,00
				Valor do BDI =>		0,26	Valor com BDI =>			1,54
	Código	Banco	Descrição	Tipo		Und	Quant.	Valor Unit	Total	
Composição	91283	SINAPI	CORTADORA DE PISO COM MOTOR 4 TEMPOS A GASOLINA, POTÊNCIA DE 13 HP, COM DISCO DE CORTE DIAMANTADO SEGMENTADO PARA CONCRETO, DIÂMETRO DE 350 MM, FURO DE 1" (14 X 1") - CHP DIURNO. AF_08/2015	CHOR - CUSTOS HORÁRIOS DE MÁQUINAS E EQUIPAMENTOS		CHP	1,0000000	11,28	11,28	
Composição Auxiliar	91279	SINAPI	CORTADORA DE PISO COM MOTOR 4 TEMPOS A GASOLINA, POTÊNCIA DE 13 HP, COM DISCO DE CORTE DIAMANTADO SEGMENTADO PARA CONCRETO, DIÂMETRO DE 350 MM, FURO DE 1" (14 X 1") - DEPRECIACÃO. AF_08/2015	CHOR - CUSTOS HORÁRIOS DE MÁQUINAS E EQUIPAMENTOS		H	1,0000000	1,05	1,05	
Composição Auxiliar	91280	SINAPI	CORTADORA DE PISO COM MOTOR 4 TEMPOS A GASOLINA, POTÊNCIA DE 13 HP, COM DISCO DE CORTE DIAMANTADO SEGMENTADO PARA CONCRETO, DIÂMETRO DE 350 MM, FURO DE 1" (14 X 1") - JUROS. AF_08/2015	CHOR - CUSTOS HORÁRIOS DE MÁQUINAS E EQUIPAMENTOS		H	1,0000000	0,23	0,23	
Composição Auxiliar	91281	SINAPI	CORTADORA DE PISO COM MOTOR 4 TEMPOS A GASOLINA, POTÊNCIA DE 13 HP, COM DISCO DE CORTE DIAMANTADO SEGMENTADO PARA CONCRETO, DIÂMETRO DE 350 MM, FURO DE 1" (14 X 1") - MANUTENÇÃO. AF_08/2015	CHOR - CUSTOS HORÁRIOS DE MÁQUINAS E EQUIPAMENTOS		H	1,0000000	1,32	1,32	
Composição Auxiliar	91282	SINAPI	CORTADORA DE PISO COM MOTOR 4 TEMPOS A GASOLINA, POTÊNCIA DE 13 HP, COM DISCO DE CORTE DIAMANTADO SEGMENTADO PARA CONCRETO, DIÂMETRO DE 350 MM, FURO DE 1" (14 X 1") - MATERIAIS NA OPERAÇÃO. AF_08/2015	CHOR - CUSTOS HORÁRIOS DE MÁQUINAS E EQUIPAMENTOS		H	1,0000000	8,68	8,68	
				MO sem LS =>		0,00	LS =>	0,00	MO com LS =>	0,00
				Valor do BDI =>		2,31	Valor com BDI =>			13,59
	Código	Banco	Descrição	Tipo		Und	Quant.	Valor Unit	Total	
Composição	91279	SINAPI	CORTADORA DE PISO COM MOTOR 4 TEMPOS A GASOLINA, POTÊNCIA DE 13 HP, COM DISCO DE CORTE DIAMANTADO SEGMENTADO PARA CONCRETO, DIÂMETRO DE 350 MM, FURO DE 1" (14 X 1") - DEPRECIACÃO. AF_08/2015	CHOR - CUSTOS HORÁRIOS DE MÁQUINAS E EQUIPAMENTOS		H	1,0000000	1,05	1,05	
Insumo	00011280	SINAPI	CORTADEIRA DE PISO DE CONCRETO E ASFALTO, PARA DISCO PADRAO DE DIAMETRO 350 MM (14") OU 450 MM (18"), MOTOR A GASOLINA, POTENCIA 13 HP, SEM DISCO	Equipamento para Aquisição Permanente		UN	0,0000640	15.818,81	1,01	
Insumo	00013887	SINAPI	DISCO DE CORTE DIAMANTADO SEGMENTADO PARA CONCRETO, DIAMETRO DE 350 MM, FURO DE 1" (14 X 1")	Material		UN	0,0000640	760,22	0,04	
				MO sem LS =>		0,00	LS =>	0,00	MO com LS =>	0,00
				Valor do BDI =>		0,21	Valor com BDI =>			1,26
	Código	Banco	Descrição	Tipo		Und	Quant.	Valor Unit	Total	
Composição	91280	SINAPI	CORTADORA DE PISO COM MOTOR 4 TEMPOS A GASOLINA, POTÊNCIA DE 13 HP, COM DISCO DE CORTE DIAMANTADO SEGMENTADO PARA CONCRETO, DIÂMETRO DE 350 MM, FURO DE 1" (14 X 1") - JUROS. AF_08/2015	CHOR - CUSTOS HORÁRIOS DE MÁQUINAS E EQUIPAMENTOS		H	1,0000000	0,23	0,23	
Insumo	00011280	SINAPI	CORTADEIRA DE PISO DE CONCRETO E ASFALTO, PARA DISCO PADRAO DE DIAMETRO 350 MM (14") OU 450 MM (18"), MOTOR A GASOLINA, POTENCIA 13 HP, SEM DISCO	Equipamento para Aquisição Permanente		UN	0,0000148	15.818,81	0,23	
				MO sem LS =>		0,00	LS =>	0,00	MO com LS =>	0,00
				Valor do BDI =>		0,04	Valor com BDI =>			0,27
	Código	Banco	Descrição	Tipo		Und	Quant.	Valor Unit	Total	
Composição	91281	SINAPI	CORTADORA DE PISO COM MOTOR 4 TEMPOS A GASOLINA, POTÊNCIA DE 13 HP, COM DISCO DE CORTE DIAMANTADO SEGMENTADO PARA CONCRETO, DIÂMETRO DE 350 MM, FURO DE 1" (14 X 1") - MANUTENÇÃO. AF_08/2015	CHOR - CUSTOS HORÁRIOS DE MÁQUINAS E EQUIPAMENTOS		H	1,0000000	1,32	1,32	

		Composições Analíticas com Preço Unitário		Bancos		B.D.I.		Encargos Sociais		
		REFORMA E AMPLIAÇÃO DE ESCOLAS NA ZONA RURAL NO MUNICÍPIO DE PATOS - PI		SINAPI - 07/2024 - Piauí ORSE - 06/2024 - Sergipe SEINFRA - 028 - Ceará		20,52%		Não Desonerado: Horista: 115,27% Mensalista: 72,94%		
COMPOSIÇÕES DE CUSTOS UNITÁRIOS										
Insumo	00011280	SINAPI	CORTADEIRA DE PISO DE CONCRETO E ASFALTO, PARA DISCO PADRAO DE DIAMETRO 350 MM (14") OU 450 MM (18"), MOTOR A GASOLINA, POTENCIA 13 HP, SEM DISCO	Equipamento para Aquisição Permanente		UN	0,0000800	15.818,81	1,26	
Insumo	00013887	SINAPI	DISCO DE CORTE DIAMANTADO SEGMENTADO PARA CONCRETO, DIAMETRO DE 350 MM, FURO DE 1" (14 X 1 ")	Material		UN	0,0000800	760,22	0,06	
				MO sem LS =>		0,00	LS =>	0,00	MO com LS =>	0,00
				Valor do BDI =>		0,27			Valor com BDI =>	1,59
	Código	Banco	Descrição	Tipo		Und	Quant.	Valor Unit	Total	
Composição	91282	SINAPI	CORTADORA DE PISO COM MOTOR 4 TEMPOS A GASOLINA, POTÊNCIA DE 13 HP, COM DISCO DE CORTE DIAMANTADO SEGMENTADO PARA CONCRETO, DIÂMETRO DE 350 MM, FURO DE 1" (14 X 1") - MATERIAIS NA OPERAÇÃO. AF_08/2015	CHOR - CUSTOS HORÁRIOS DE MÁQUINAS E EQUIPAMENTOS		H	1,0000000	8,68	8,68	
Insumo	00004222	SINAPI	GASOLINA COMUM	Material		L	1,4500000	5,99	8,68	
				MO sem LS =>		0,00	LS =>	0,00	MO com LS =>	0,00
				Valor do BDI =>		1,78			Valor com BDI =>	10,46
	Código	Banco	Descrição	Tipo		Und	Quant.	Valor Unit	Total	
Composição	92803	SINAPI	CORTE E DOBRA DE AÇO CA-50, DIÂMETRO DE 10,0 MM. AF_06/2022	FUES - FUNDAÇÕES E ESTRUTURAS		KG	1,0000000	8,46	8,46	
Composição Auxiliar	88238	SINAPI	AJUDANTE DE ARMADOR COM ENCARGOS COMPLEMENTARES	SEDI - SERVIÇOS DIVERSOS		H	0,0014000	21,28	0,02	
Composição Auxiliar	88245	SINAPI	ARMADOR COM ENCARGOS COMPLEMENTARES	SEDI - SERVIÇOS DIVERSOS		H	0,0088000	25,78	0,22	
Insumo	00000034	SINAPI	ACO CA-50, 10,0 MM, VERGALHAO	Material		KG	1,1100000	7,41	8,22	
				MO sem LS =>		0,09	LS =>	0,10	MO com LS =>	0,19
				Valor do BDI =>		1,73			Valor com BDI =>	10,19
	Código	Banco	Descrição	Tipo		Und	Quant.	Valor Unit	Total	
Composição	92802	SINAPI	CORTE E DOBRA DE AÇO CA-50, DIÂMETRO DE 8,0 MM. AF_06/2022	FUES - FUNDAÇÕES E ESTRUTURAS		KG	1,0000000	9,18	9,18	
Composição Auxiliar	88238	SINAPI	AJUDANTE DE ARMADOR COM ENCARGOS COMPLEMENTARES	SEDI - SERVIÇOS DIVERSOS		H	0,0026000	21,28	0,05	
Composição Auxiliar	88245	SINAPI	ARMADOR COM ENCARGOS COMPLEMENTARES	SEDI - SERVIÇOS DIVERSOS		H	0,0162000	25,78	0,41	
Insumo	00000033	SINAPI	ACO CA-50, 8,0 MM, VERGALHAO	Material		KG	1,1100000	7,86	8,72	
				MO sem LS =>		0,16	LS =>	0,18	MO com LS =>	0,34
				Valor do BDI =>		1,88			Valor com BDI =>	11,06
	Código	Banco	Descrição	Tipo		Und	Quant.	Valor Unit	Total	
Composição	92799	SINAPI	CORTE E DOBRA DE AÇO CA-60, DIÂMETRO DE 4,2 MM. AF_06/2022	FUES - FUNDAÇÕES E ESTRUTURAS		KG	1,0000000	10,22	10,22	
Composição Auxiliar	88238	SINAPI	AJUDANTE DE ARMADOR COM ENCARGOS COMPLEMENTARES	SEDI - SERVIÇOS DIVERSOS		H	0,0152000	21,28	0,32	
Composição Auxiliar	88245	SINAPI	ARMADOR COM ENCARGOS COMPLEMENTARES	SEDI - SERVIÇOS DIVERSOS		H	0,0933000	25,78	2,40	
Insumo	00043059	SINAPI	ACO CA-60, 4,2 MM, OU 5,0 MM, OU 6,0 MM, OU 7,0 MM, VERGALHAO	Material		KG	1,0700000	7,01	7,50	
				MO sem LS =>		0,94	LS =>	1,08	MO com LS =>	2,02
				Valor do BDI =>		2,09			Valor com BDI =>	12,31
	Código	Banco	Descrição	Tipo		Und	Quant.	Valor Unit	Total	
Composição	92800	SINAPI	CORTE E DOBRA DE AÇO CA-60, DIÂMETRO DE 5,0 MM. AF_06/2022	FUES - FUNDAÇÕES E ESTRUTURAS		KG	1,0000000	9,19	9,19	
Composição Auxiliar	88238	SINAPI	AJUDANTE DE ARMADOR COM ENCARGOS COMPLEMENTARES	SEDI - SERVIÇOS DIVERSOS		H	0,0095000	21,28	0,20	
Composição Auxiliar	88245	SINAPI	ARMADOR COM ENCARGOS COMPLEMENTARES	SEDI - SERVIÇOS DIVERSOS		H	0,0581000	25,78	1,49	
Insumo	00043059	SINAPI	ACO CA-60, 4,2 MM, OU 5,0 MM, OU 6,0 MM, OU 7,0 MM, VERGALHAO	Material		KG	1,0700000	7,01	7,50	
				MO sem LS =>		0,59	LS =>	0,67	MO com LS =>	1,26
				Valor do BDI =>		1,88			Valor com BDI =>	11,07
	Código	Banco	Descrição	Tipo		Und	Quant.	Valor Unit	Total	
Composição	95308	SINAPI	CURSO DE CAPACITAÇÃO PARA AJUDANTE DE ARMADOR (ENCARGOS COMPLEMENTARES) - HORISTA	SEDI - SERVIÇOS DIVERSOS		H	1,0000000	0,19	0,19	
Insumo	00006114	SINAPI	AJUDANTE DE ARMADOR (HORISTA)	Mão de Obra		H	0,0132800	14,65	0,19	
				MO sem LS =>		0,09	LS =>	0,10	MO com LS =>	0,19
				Valor do BDI =>		0,03			Valor com BDI =>	0,22
	Código	Banco	Descrição	Tipo		Und	Quant.	Valor Unit	Total	
Composição	95309	SINAPI	CURSO DE CAPACITAÇÃO PARA AJUDANTE DE CARPINTEIRO (ENCARGOS COMPLEMENTARES) - HORISTA	SEDI - SERVIÇOS DIVERSOS		H	1,0000000	0,24	0,24	
Insumo	00006117	SINAPI	CARPINTEIRO AUXILIAR (HORISTA)	Mão de Obra		H	0,0169900	14,65	0,24	
				MO sem LS =>		0,11	LS =>	0,13	MO com LS =>	0,24

		Composições Analíticas com Preço Unitário		Bancos		B.D.I.		Encargos Sociais		
		REFORMA E AMPLIAÇÃO DE ESCOLAS NA ZONA RURAL NO MUNICÍPIO DE PATOS - PI		SINAPI - 07/2024 - Piauí ORSE - 06/2024 - Sergipe SEINFRA - 028 - Ceará		20,52%		Não Desonerado: Horista: 115,27% Mensalista: 72,94%		
COMPOSIÇÕES DE CUSTOS UNITÁRIOS										
				Valor do BDI =>		0,04		Valor com BDI =>		
								0,28		
		Código	Banco	Descrição	Tipo		Und	Quant.	Valor Unit	Total
Composição		95393	SINAPI	CURSO DE CAPACITAÇÃO PARA APONTADOR OU APROPRIADOR (ENCARGOS COMPLEMENTARES) - HORISTA	SEDI - SERVIÇOS DIVERSOS		H	1,0000000	0,46	0,46
Insumo		00006122	SINAPI	APONTADOR OU APROPRIADOR DE MAO DE OBRA (HORISTA)	Mão de Obra		H	0,0244200	19,09	0,46
				MO sem LS =>		0,21		LS =>	0,25	MO com LS =>
				Valor do BDI =>		0,09		Valor com BDI =>		0,55
		Código	Banco	Descrição	Tipo		Und	Quant.	Valor Unit	Total
Composição		95314	SINAPI	CURSO DE CAPACITAÇÃO PARA ARMADOR (ENCARGOS COMPLEMENTARES) - HORISTA	SEDI - SERVIÇOS DIVERSOS		H	1,0000000	0,25	0,25
Insumo		00000378	SINAPI	ARMADOR (HORISTA)	Mão de Obra		H	0,0132800	19,09	0,25
				MO sem LS =>		0,12		LS =>	0,13	MO com LS =>
				Valor do BDI =>		0,05		Valor com BDI =>		0,30
		Código	Banco	Descrição	Tipo		Und	Quant.	Valor Unit	Total
Composição		95316	SINAPI	CURSO DE CAPACITAÇÃO PARA AUXILIAR DE ELETRICISTA (ENCARGOS COMPLEMENTARES) - HORISTA	SEDI - SERVIÇOS DIVERSOS		H	1,0000000	0,62	0,62
Insumo		00000247	SINAPI	AJUDANTE DE ELETRICISTA (HORISTA)	Mão de Obra		H	0,0429700	14,65	0,62
				MO sem LS =>		0,29		LS =>	0,33	MO com LS =>
				Valor do BDI =>		0,12		Valor com BDI =>		0,74
		Código	Banco	Descrição	Tipo		Und	Quant.	Valor Unit	Total
Composição		95317	SINAPI	CURSO DE CAPACITAÇÃO PARA AUXILIAR DE ENCANADOR OU BOMBEIRO HIDRÁULICO (ENCARGOS COMPLEMENTARES) - HORISTA	SEDI - SERVIÇOS DIVERSOS		H	1,0000000	0,30	0,30
Insumo		00000246	SINAPI	AUXILIAR DE ENCANADOR OU BOMBEIRO HIDRAULICO (HORISTA)	Mão de Obra		H	0,0207000	14,65	0,30
				MO sem LS =>		0,14		LS =>	0,16	MO com LS =>
				Valor do BDI =>		0,06		Valor com BDI =>		0,36
		Código	Banco	Descrição	Tipo		Und	Quant.	Valor Unit	Total
Composição		95324	SINAPI	CURSO DE CAPACITAÇÃO PARA AZULEJISTA OU LADRILHISTA (ENCARGOS COMPLEMENTARES) - HORISTA	SEDI - SERVIÇOS DIVERSOS		H	1,0000000	0,32	0,32
Insumo		00004760	SINAPI	AZULEJISTA OU LADRILHEIRO (HORISTA)	Mão de Obra		H	0,0169900	19,09	0,32
				MO sem LS =>		0,15		LS =>	0,17	MO com LS =>
				Valor do BDI =>		0,06		Valor com BDI =>		0,38
		Código	Banco	Descrição	Tipo		Und	Quant.	Valor Unit	Total
Composição		95328	SINAPI	CURSO DE CAPACITAÇÃO PARA CALCETEIRO (ENCARGOS COMPLEMENTARES) - HORISTA	SEDI - SERVIÇOS DIVERSOS		H	1,0000000	0,25	0,25
Insumo		00004759	SINAPI	CALCETEIRO / RASTELEIRO (HORISTA)	Mão de Obra		H	0,0132800	19,09	0,25
				MO sem LS =>		0,12		LS =>	0,13	MO com LS =>
				Valor do BDI =>		0,05		Valor com BDI =>		0,30
		Código	Banco	Descrição	Tipo		Und	Quant.	Valor Unit	Total
Composição		95329	SINAPI	CURSO DE CAPACITAÇÃO PARA CARPINTEIRO DE ESQUADRIA (ENCARGOS COMPLEMENTARES) - HORISTA	SEDI - SERVIÇOS DIVERSOS		H	1,0000000	0,30	0,30
Insumo		00001214	SINAPI	CARPINTEIRO DE ESQUADRIAS (HORISTA)	Mão de Obra		H	0,0169900	18,17	0,30
				MO sem LS =>		0,14		LS =>	0,16	MO com LS =>
				Valor do BDI =>		0,06		Valor com BDI =>		0,36
		Código	Banco	Descrição	Tipo		Und	Quant.	Valor Unit	Total
Composição		95330	SINAPI	CURSO DE CAPACITAÇÃO PARA CARPINTEIRO DE FÔRMAS (ENCARGOS COMPLEMENTARES) - HORISTA	SEDI - SERVIÇOS DIVERSOS		H	1,0000000	0,25	0,25
Insumo		00001213	SINAPI	CARPINTEIRO DE FORMAS OU OFICIAL (HORISTA)	Mão de Obra		H	0,0132800	19,09	0,25
				MO sem LS =>		0,12		LS =>	0,13	MO com LS =>
				Valor do BDI =>		0,05		Valor com BDI =>		0,30
		Código	Banco	Descrição	Tipo		Und	Quant.	Valor Unit	Total
Composição		95332	SINAPI	CURSO DE CAPACITAÇÃO PARA ELETRICISTA (ENCARGOS COMPLEMENTARES) - HORISTA	SEDI - SERVIÇOS DIVERSOS		H	1,0000000	0,82	0,82
Insumo		00002436	SINAPI	ELETRICISTA (HORISTA)	Mão de Obra		H	0,0429700	19,09	0,82
				MO sem LS =>		0,38		LS =>	0,44	MO com LS =>
				Valor do BDI =>		0,16		Valor com BDI =>		0,98
		Código	Banco	Descrição	Tipo		Und	Quant.	Valor Unit	Total
Composição		95335	SINAPI	CURSO DE CAPACITAÇÃO PARA ENCANADOR OU BOMBEIRO HIDRÁULICO (ENCARGOS COMPLEMENTARES) - HORISTA	SEDI - SERVIÇOS DIVERSOS		H	1,0000000	0,39	0,39
Insumo		00002696	SINAPI	ENCANADOR OU BOMBEIRO HIDRAULICO (HORISTA)	Mão de Obra		H	0,0207000	19,09	0,39

		Composições Analíticas com Preço Unitário		Bancos		B.D.I.		Encargos Sociais		
		REFORMA E AMPLIAÇÃO DE ESCOLAS NA ZONA RURAL NO MUNICÍPIO DE PATOS - PI		SINAPI - 07/2024 - Piauí ORSE - 06/2024 - Sergipe SEINFRA - 028 - Ceará		20,52%		Não Desonerado: Horista: 115,27% Mensalista: 72,94%		
COMPOSIÇÕES DE CUSTOS UNITÁRIOS										
				MO sem LS =>		0,18	LS =>	0,21	MO com LS =>	0,39
				Valor do BDI =>		0,08		Valor com BDI =>		0,47
		Código	Banco	Descrição	Tipo		Und	Quant.	Valor Unit	Total
Composição		95401	SINAPI	CURSO DE CAPACITAÇÃO PARA ENCARREGADO GERAL (ENCARGOS COMPLEMENTARES) - HORISTA	SEDI - SERVIÇOS DIVERSOS		H	1,0000000	0,73	0,73
Insumo		00004083	SINAPI	ENCARREGADO GERAL DE OBRAS (HORISTA)	Mão de Obra		H	0,0244200	29,92	0,73
				MO sem LS =>		0,34	LS =>	0,39	MO com LS =>	0,73
				Valor do BDI =>		0,14		Valor com BDI =>		0,87
		Código	Banco	Descrição	Tipo		Und	Quant.	Valor Unit	Total
Composição		95403	SINAPI	CURSO DE CAPACITAÇÃO PARA ENGENHEIRO CIVIL DE OBRA PLENO (ENCARGOS COMPLEMENTARES) - HORISTA	SEDI - SERVIÇOS DIVERSOS		H	1,0000000	1,99	1,99
Insumo		00002707	SINAPI	ENGENHEIRO CIVIL DE OBRA PLENO (HORISTA)	Mão de Obra		H	0,0169900	117,24	1,99
				MO sem LS =>		0,92	LS =>	1,07	MO com LS =>	1,99
				Valor do BDI =>		0,40		Valor com BDI =>		2,39
		Código	Banco	Descrição	Tipo		Und	Quant.	Valor Unit	Total
Composição		95341	SINAPI	CURSO DE CAPACITAÇÃO PARA MARMORISTA/GRANITEIRO (ENCARGOS COMPLEMENTARES) - HORISTA	SEDI - SERVIÇOS DIVERSOS		H	1,0000000	0,32	0,32
Insumo		00004755	SINAPI	MARMORISTA / GRANITEIRO (HORISTA)	Mão de Obra		H	0,0169900	19,02	0,32
				MO sem LS =>		0,15	LS =>	0,17	MO com LS =>	0,32
				Valor do BDI =>		0,06		Valor com BDI =>		0,38
		Código	Banco	Descrição	Tipo		Und	Quant.	Valor Unit	Total
Composição		95344	SINAPI	CURSO DE CAPACITAÇÃO PARA MONTADOR DE ESTRUTURA METÁLICA (ENCARGOS COMPLEMENTARES) - HORISTA	SEDI - SERVIÇOS DIVERSOS		H	1,0000000	0,24	0,24
Insumo		00044497	SINAPI	MONTADOR DE ESTRUTURAS METALICAS HORISTA	Mão de Obra		H	0,0132800	18,66	0,24
				MO sem LS =>		0,11	LS =>	0,13	MO com LS =>	0,24
				Valor do BDI =>		0,04		Valor com BDI =>		0,28
		Código	Banco	Descrição	Tipo		Und	Quant.	Valor Unit	Total
Composição		95389	SINAPI	CURSO DE CAPACITAÇÃO PARA OPERADOR DE BETONEIRA ESTACIONÁRIA/MISTURADOR (ENCARGOS COMPLEMENTARES) - HORISTA	SEDI - SERVIÇOS DIVERSOS		H	1,0000000	0,22	0,22
Insumo		00037666	SINAPI	OPERADOR DE BETONEIRA ESTACIONARIA / MISTURADOR (HORISTA)	Mão de Obra		H	0,0095700	23,89	0,22
				MO sem LS =>		0,10	LS =>	0,12	MO com LS =>	0,22
				Valor do BDI =>		0,04		Valor com BDI =>		0,26
		Código	Banco	Descrição	Tipo		Und	Quant.	Valor Unit	Total
Composição		95357	SINAPI	CURSO DE CAPACITAÇÃO PARA OPERADOR DE ESCAVADEIRA (ENCARGOS COMPLEMENTARES) - HORISTA	SEDI - SERVIÇOS DIVERSOS		H	1,0000000	0,36	0,36
Insumo		00004234	SINAPI	OPERADOR DE ESCAVADEIRA (HORISTA)	Mão de Obra		H	0,0132800	27,31	0,36
				MO sem LS =>		0,17	LS =>	0,19	MO com LS =>	0,36
				Valor do BDI =>		0,07		Valor com BDI =>		0,43
		Código	Banco	Descrição	Tipo		Und	Quant.	Valor Unit	Total
Composição		95358	SINAPI	CURSO DE CAPACITAÇÃO PARA OPERADOR DE GUINCHO (ENCARGOS COMPLEMENTARES) - HORISTA	SEDI - SERVIÇOS DIVERSOS		H	1,0000000	0,45	0,45
Insumo		00004253	SINAPI	OPERADOR DE GUINCHO OU GUINCHEIRO (HORISTA)	Mão de Obra		H	0,0188500	23,89	0,45
				MO sem LS =>		0,21	LS =>	0,24	MO com LS =>	0,45
				Valor do BDI =>		0,09		Valor com BDI =>		0,54
		Código	Banco	Descrição	Tipo		Und	Quant.	Valor Unit	Total
Composição		95360	SINAPI	CURSO DE CAPACITAÇÃO PARA OPERADOR DE MÁQUINAS E EQUIPAMENTOS (ENCARGOS COMPLEMENTARES) - HORISTA	SEDI - SERVIÇOS DIVERSOS		H	1,0000000	0,31	0,31
Insumo		00004230	SINAPI	OPERADOR DE MAQUINAS E TRATORES DIVERSOS - TERRAPLANAGEM (HORISTA)	Mão de Obra		H	0,0132800	23,89	0,31
				MO sem LS =>		0,14	LS =>	0,17	MO com LS =>	0,31
				Valor do BDI =>		0,06		Valor com BDI =>		0,37
		Código	Banco	Descrição	Tipo		Und	Quant.	Valor Unit	Total
Composição		95371	SINAPI	CURSO DE CAPACITAÇÃO PARA PEDREIRO (ENCARGOS COMPLEMENTARES) - HORISTA	SEDI - SERVIÇOS DIVERSOS		H	1,0000000	0,46	0,46
Insumo		00004750	SINAPI	PEDREIRO (HORISTA)	Mão de Obra		H	0,0244200	19,09	0,46
				MO sem LS =>		0,21	LS =>	0,25	MO com LS =>	0,46
				Valor do BDI =>		0,09		Valor com BDI =>		0,55
		Código	Banco	Descrição	Tipo		Und	Quant.	Valor Unit	Total

		Composições Analíticas com Preço Unitário		Bancos		B.D.I.		Encargos Sociais	
		REFORMA E AMPLIAÇÃO DE ESCOLAS NA ZONA RURAL NO MUNICÍPIO DE PATOS - PI		SINAPI - 07/2024 - Piauí ORSE - 06/2024 - Sergipe SEINFRA - 028 - Ceará		20,52%		Não Desonerado: Horista: 115,27% Mensalista: 72,94%	
COMPOSIÇÕES DE CUSTOS UNITÁRIOS									
Composição	95372	SINAPI	CURSO DE CAPACITAÇÃO PARA PINTOR (ENCARGOS COMPLEMENTARES) - HORISTA	SEDI - SERVIÇOS DIVERSOS		H	1,0000000	0,32	0,32
Insumo	00004783	SINAPI	PINTOR (HORISTA)	Mão de Obra		H	0,0169900	19,09	0,32
				MO sem LS =>	0,15	LS =>	0,17	MO com LS =>	0,32
				Valor do BDI =>	0,06			Valor com BDI =>	0,38
	Código	Banco	Descrição	Tipo		Und	Quant.	Valor Unit	Total
Composição	95378	SINAPI	CURSO DE CAPACITAÇÃO PARA SERVENTE (ENCARGOS COMPLEMENTARES) - HORISTA	SEDI - SERVIÇOS DIVERSOS		H	1,0000000	0,34	0,34
Insumo	00006111	SINAPI	SERVENTE DE OBRAS (HORISTA)	Mão de Obra		H	0,0244200	13,98	0,34
				MO sem LS =>	0,16	LS =>	0,18	MO com LS =>	0,34
				Valor do BDI =>	0,06			Valor com BDI =>	0,40
	Código	Banco	Descrição	Tipo		Und	Quant.	Valor Unit	Total
Composição	95385	SINAPI	CURSO DE CAPACITAÇÃO PARA TELHADISTA (ENCARGOS COMPLEMENTARES) - HORISTA	SEDI - SERVIÇOS DIVERSOS		H	1,0000000	0,25	0,25
Insumo	00012869	SINAPI	TELHADOR / TELHADISTA (HORISTA)	Mão de Obra		H	0,0132800	18,85	0,25
				MO sem LS =>	0,12	LS =>	0,13	MO com LS =>	0,25
				Valor do BDI =>	0,05			Valor com BDI =>	0,30
	Código	Banco	Descrição	Tipo		Und	Quant.	Valor Unit	Total
Composição	88264	SINAPI	ELETRICISTA COM ENCARGOS COMPLEMENTARES	SEDI - SERVIÇOS DIVERSOS		H	1,0000000	26,34	26,34
Composição Auxiliar	95332	SINAPI	CURSO DE CAPACITAÇÃO PARA ELETRICISTA (ENCARGOS COMPLEMENTARES) - HORISTA	SEDI - SERVIÇOS DIVERSOS		H	1,0000000	0,82	0,82
Insumo	00002436	SINAPI	ELETRICISTA (HORISTA)	Mão de Obra		H	1,0000000	19,09	19,09
Insumo	00037370	SINAPI	ALIMENTACAO - HORISTA (COLETADO CAIXA - ENCARGOS COMPLEMENTARES)	Material		H	1,0000000	2,39	2,39
Insumo	00037371	SINAPI	TRANSPORTE - HORISTA (COLETADO CAIXA - ENCARGOS COMPLEMENTARES)	Material		H	1,0000000	0,61	0,61
Insumo	00037372	SINAPI	EXAMES - HORISTA (COLETADO CAIXA - ENCARGOS COMPLEMENTARES)	Material		H	1,0000000	1,34	1,34
Insumo	00037373	SINAPI	SEGURO - HORISTA (COLETADO CAIXA - ENCARGOS COMPLEMENTARES)	Material		H	1,0000000	0,04	0,04
Insumo	00043460	SINAPI	FERRAMENTAS - FAMILIA ELETRICISTA - HORISTA (ENCARGOS COMPLEMENTARES - COLETADO CAIXA)	Material		H	1,0000000	0,85	0,85
Insumo	00043484	SINAPI	EPI - FAMILIA ELETRICISTA - HORISTA (ENCARGOS COMPLEMENTARES - COLETADO CAIXA)	Material		H	1,0000000	1,20	1,20
				MO sem LS =>	9,25	LS =>	10,66	MO com LS =>	19,91
				Valor do BDI =>	5,40			Valor com BDI =>	31,74
	Código	Banco	Descrição	Tipo		Und	Quant.	Valor Unit	Total
Composição	88267	SINAPI	ENCANADOR OU BOMBEIRO HIDRÁULICO COM ENCARGOS COMPLEMENTARES	SEDI - SERVIÇOS DIVERSOS		H	1,0000000	25,23	25,23
Composição Auxiliar	95335	SINAPI	CURSO DE CAPACITAÇÃO PARA ENCANADOR OU BOMBEIRO HIDRÁULICO (ENCARGOS COMPLEMENTARES) - HORISTA	SEDI - SERVIÇOS DIVERSOS		H	1,0000000	0,39	0,39
Insumo	00002696	SINAPI	ENCANADOR OU BOMBEIRO HIDRAULICO (HORISTA)	Mão de Obra		H	1,0000000	19,09	19,09
Insumo	00037370	SINAPI	ALIMENTACAO - HORISTA (COLETADO CAIXA - ENCARGOS COMPLEMENTARES)	Material		H	1,0000000	2,39	2,39
Insumo	00037371	SINAPI	TRANSPORTE - HORISTA (COLETADO CAIXA - ENCARGOS COMPLEMENTARES)	Material		H	1,0000000	0,61	0,61
Insumo	00037372	SINAPI	EXAMES - HORISTA (COLETADO CAIXA - ENCARGOS COMPLEMENTARES)	Material		H	1,0000000	1,34	1,34
Insumo	00037373	SINAPI	SEGURO - HORISTA (COLETADO CAIXA - ENCARGOS COMPLEMENTARES)	Material		H	1,0000000	0,04	0,04
Insumo	00043461	SINAPI	FERRAMENTAS - FAMILIA ENCANADOR - HORISTA (ENCARGOS COMPLEMENTARES - COLETADO CAIXA)	Material		H	1,0000000	0,31	0,31
Insumo	00043485	SINAPI	EPI - FAMILIA ENCANADOR - HORISTA (ENCARGOS COMPLEMENTARES - COLETADO CAIXA)	Material		H	1,0000000	1,06	1,06
				MO sem LS =>	9,05	LS =>	10,43	MO com LS =>	19,48
				Valor do BDI =>	5,17			Valor com BDI =>	30,40
	Código	Banco	Descrição	Tipo		Und	Quant.	Valor Unit	Total
Composição	90776	SINAPI	ENCARREGADO GERAL COM ENCARGOS COMPLEMENTARES	SEDI - SERVIÇOS DIVERSOS		H	1,0000000	33,38	33,38
Composição Auxiliar	95401	SINAPI	CURSO DE CAPACITAÇÃO PARA ENCARREGADO GERAL (ENCARGOS COMPLEMENTARES) - HORISTA	SEDI - SERVIÇOS DIVERSOS		H	1,0000000	0,73	0,73
Insumo	00004083	SINAPI	ENCARREGADO GERAL DE OBRAS (HORISTA)	Mão de Obra		H	1,0000000	29,92	29,92
Insumo	00037372	SINAPI	EXAMES - HORISTA (COLETADO CAIXA - ENCARGOS COMPLEMENTARES)	Material		H	1,0000000	1,34	1,34
Insumo	00037373	SINAPI	SEGURO - HORISTA (COLETADO CAIXA - ENCARGOS COMPLEMENTARES)	Material		H	1,0000000	0,04	0,04
Insumo	00043463	SINAPI	FERRAMENTAS - FAMILIA ENCARREGADO GERAL - HORISTA (ENCARGOS COMPLEMENTARES - COLETADO CAIXA)	Material		H	1,0000000	0,10	0,10

		Composições Analíticas com Preço Unitário		Bancos		B.D.I.		Encargos Sociais	
		REFORMA E AMPLIAÇÃO DE ESCOLAS NA ZONA RURAL NO MUNICÍPIO DE PATOS - PI		SINAPI - 07/2024 - Piauí ORSE - 06/2024 - Sergipe SEINFRA - 028 - Ceará		20,52%		Não Desonerado: Horista: 115,27% Mensalista: 72,94%	
COMPOSIÇÕES DE CUSTOS UNITÁRIOS									
Insumo	00043487	SINAPI	EPI - FAMILIA ENCARREGADO GERAL - HORISTA (ENCARGOS COMPLEMENTARES - COLETADO CAIXA)	Material		H	1,0000000	1,25	1,25
				MO sem LS =>	14,24	LS =>	16,41	MO com LS =>	30,65
				Valor do BDI =>	6,84			Valor com BDI =>	40,22
	Código	Banco	Descrição	Tipo		Und	Quant.	Valor Unit	Total
Composição	86884	SINAPI	ENGATE FLEXÍVEL EM PLÁSTICO BRANCO, 1/2" X 30CM - FORNECIMENTO E INSTALAÇÃO. AF_01/2020	INHÍ - INSTALAÇÕES HIDROSANITÁRIAS		UN	1,0000000	10,17	10,17
Composição Auxiliar	88267	SINAPI	ENCANADOR OU BOMBEIRO HIDRÁULICO COM ENCARGOS COMPLEMENTARES	SEDI - SERVIÇOS DIVERSOS		H	0,1525000	25,23	3,84
Composição Auxiliar	88316	SINAPI	SERVENTE COM ENCARGOS COMPLEMENTARES	SEDI - SERVIÇOS DIVERSOS		H	0,0481000	20,64	0,99
Insumo	00003146	SINAPI	FITA VEDA ROSCA EM ROLOS DE 18 MM X 10 M (L X C)	Material		UN	0,0210000	4,00	0,08
Insumo	00006141	SINAPI	ENGATE/RABICHO FLEXIVEL PLASTICO (PVC OU ABS) BRANCO 1/2" X 30 CM	Material		UN	1,0000000	5,26	5,26
				MO sem LS =>	1,70	LS =>	1,95	MO com LS =>	3,65
				Valor do BDI =>	2,08			Valor com BDI =>	12,25
	Código	Banco	Descrição	Tipo		Und	Quant.	Valor Unit	Total
Composição	86885	SINAPI	ENGATE FLEXÍVEL EM PLÁSTICO BRANCO, 1/2" X 40CM - FORNECIMENTO E INSTALAÇÃO. AF_01/2020	INHÍ - INSTALAÇÕES HIDROSANITÁRIAS		UN	1,0000000	11,55	11,55
Composição Auxiliar	88267	SINAPI	ENCANADOR OU BOMBEIRO HIDRÁULICO COM ENCARGOS COMPLEMENTARES	SEDI - SERVIÇOS DIVERSOS		H	0,1525000	25,23	3,84
Composição Auxiliar	88316	SINAPI	SERVENTE COM ENCARGOS COMPLEMENTARES	SEDI - SERVIÇOS DIVERSOS		H	0,0481000	20,64	0,99
Insumo	00003146	SINAPI	FITA VEDA ROSCA EM ROLOS DE 18 MM X 10 M (L X C)	Material		UN	0,0210000	4,00	0,08
Insumo	00011681	SINAPI	ENGATE/RABICHO FLEXIVEL PLASTICO (PVC OU ABS) BRANCO 1/2" X 40 CM	Material		UN	1,0000000	6,64	6,64
				MO sem LS =>	1,70	LS =>	1,95	MO com LS =>	3,65
				Valor do BDI =>	2,37			Valor com BDI =>	13,92
	Código	Banco	Descrição	Tipo		Und	Quant.	Valor Unit	Total
Composição	90778	SINAPI	ENGENHEIRO CIVIL DE OBRA PLENO COM ENCARGOS COMPLEMENTARES	SEDI - SERVIÇOS DIVERSOS		H	1,0000000	121,36	121,36
Composição Auxiliar	95403	SINAPI	CURSO DE CAPACITAÇÃO PARA ENGENHEIRO CIVIL DE OBRA PLENO (ENCARGOS COMPLEMENTARES) - HORISTA	SEDI - SERVIÇOS DIVERSOS		H	1,0000000	1,99	1,99
Insumo	00002707	SINAPI	ENGENHEIRO CIVIL DE OBRA PLENO (HORISTA)	Mão de Obra		H	1,0000000	117,24	117,24
Insumo	00037372	SINAPI	EXAMES - HORISTA (COLETADO CAIXA - ENCARGOS COMPLEMENTARES)	Material		H	1,0000000	1,34	1,34
Insumo	00037373	SINAPI	SEGURO - HORISTA (COLETADO CAIXA - ENCARGOS COMPLEMENTARES)	Material		H	1,0000000	0,04	0,04
Insumo	00043462	SINAPI	FERRAMENTAS - FAMILIA ENGENHEIRO CIVIL - HORISTA (ENCARGOS COMPLEMENTARES - COLETADO CAIXA)	Material		H	1,0000000	0,01	0,01
Insumo	00043486	SINAPI	EPI - FAMILIA ENGENHEIRO CIVIL - HORISTA (ENCARGOS COMPLEMENTARES - COLETADO CAIXA)	Material		H	1,0000000	0,74	0,74
				MO sem LS =>	55,39	LS =>	63,84	MO com LS =>	119,23
				Valor do BDI =>	24,90			Valor com BDI =>	146,26
	Código	Banco	Descrição	Tipo		Und	Quant.	Valor Unit	Total
Composição	10552	ORSE	Encargos Complementares - Eletricista	Provisórios		h	1,0000000	3,65	3,65
Insumo	00012892/SINAPI	ORSE	Luva raspa de couro, cano curto (punho *7* cm)	Material		par	0,0023000	12,15	0,02
Insumo	00012893/SINAPI	ORSE	Bota de segurança com biqueira de aço e colarinho acolchoado	Material		par	0,0007000	64,80	0,04
Insumo	00012894/SINAPI	ORSE	Capa para chuva em pvc com forro de poliester, com capuz (amarela ou azul)	Material		un	0,0002000	17,55	0,00
Insumo	00012895/SINAPI	ORSE	Capacete de segurança aba frontal com suspensao de polietileno, sem jugular (classe b)	Material		un	0,0006000	13,50	0,00
Insumo	10362	ORSE	Seguro de vida e acidente em grupo	Serviços		un	0,0045000	12,54	0,05
Insumo	10492	ORSE	Cesta Básica	Material		un	0,0045000	190,00	0,85
Insumo	10517	ORSE	Exames admissionais/demissionais (checkup)	Serviços		cj	0,0004000	300,00	0,12
Insumo	10579	ORSE	Chave de fenda chata 30 cm	Material		un	0,0002000	26,89	0,00
Insumo	10596	ORSE	Protetor auricular	Material		un	0,0045000	4,90	0,02
Insumo	10599	ORSE	Protetor solar fps 30 com 120ml	Material		un	0,0018000	18,00	0,03
Insumo	10761	ORSE	Refeição - café da manhã (café com leite e dois pães com manteiga)	Serviços		un	0,1018000	5,00	0,50
Insumo	11240	ORSE	Alicate com isolamento	Material		un	0,0002000	47,69	0,00
Insumo	11241	ORSE	Alicate volt-amperimetro	Material		un	0,0002000	163,00	0,03
Insumo	11242	ORSE	Chave inglesa 12"	Material		un	0,0001000	34,00	0,00
Insumo	158	ORSE	Almoço (Participação do empregador)	Material		un	0,1018000	14,00	1,42

		Composições Analíticas com Preço Unitário		Bancos		B.D.I.		Encargos Sociais	
		REFORMA E AMPLIAÇÃO DE ESCOLAS NA ZONA RURAL NO MUNICÍPIO DE PATOS - PI		SINAPI - 07/2024 - Piauí ORSE - 06/2024 - Sergipe SEINFRA - 028 - Ceará		20,52%		Não Desonerado: Horista: 115,27% Mensalista: 72,94%	
COMPOSIÇÕES DE CUSTOS UNITÁRIOS									
Insumo	1651	ORSE	Óculos branco proteção	Material	pr	0,0008000	6,35	0,00	
Insumo	2378	ORSE	Vale transporte	Material	un	0,0654000	4,50	0,29	
Insumo	941	ORSE	Fardamento com mangas curta	Material	un	0,0015000	190,35	0,28	
				MO sem LS =>	0,00	LS =>	0,00	MO com LS =>	0,00
				Valor do BDI =>	0,74			Valor com BDI =>	4,39
	Código	Banco	Descrição	Tipo		Und	Quant.	Valor Unit	Total
Composição	10554	ORSE	Encargos Complementares - Encanador	Provisórios		h	1,0000000	3,72	3,72
Insumo	00012892/SINA PI	ORSE	Luva raspa de couro, cano curto (punho *7* cm)	Material		par	0,0023000	12,15	0,02
Insumo	00012893/SINA PI	ORSE	Bota de segurança com biqueira de aço e colarinho acolchoado	Material		par	0,0008000	64,80	0,05
Insumo	00012894/SINA PI	ORSE	Capa para chuva em pvc com forro de poliester, com capuz (amarela ou azul)	Material		un	0,0002000	17,55	0,00
Insumo	00012895/SINA PI	ORSE	Capacete de segurança aba frontal com suspensao de polietileno, sem jugular (classe b)	Material		un	0,0006000	13,50	0,00
Insumo	10362	ORSE	Seguro de vida e acidente em grupo	Serviços		un	0,0045000	12,54	0,05
Insumo	10492	ORSE	Cesta Básica	Material		un	0,0045000	190,00	0,85
Insumo	10517	ORSE	Exames admissionais/demissionais (checkup)	Serviços		cj	0,0004000	300,00	0,12
Insumo	10592	ORSE	Lima chata 12"	Material		un	0,0001000	37,29	0,00
Insumo	10593	ORSE	Praio simples 30cm	Material		un	0,0001000	19,57	0,00
Insumo	10596	ORSE	Protetor auricular	Material		un	0,0045000	4,90	0,02
Insumo	10599	ORSE	Protetor solar fps 30 com 120ml	Material		un	0,0018000	18,00	0,03
Insumo	10761	ORSE	Refeição - café da manhã (café com leite e dois pães com manteiga)	Serviços		un	0,1018000	5,00	0,50
Insumo	11253	ORSE	Tarracha para tubos PVC de 1/2"	Material		un	0,0011000	25,50	0,02
Insumo	11254	ORSE	Tarracha para tubos PVC de 3/4"	Material		un	0,0007000	22,80	0,01
Insumo	11255	ORSE	Tarracha para tubos PVC de 1"	Material		un	0,0006000	63,00	0,03
Insumo	11256	ORSE	Tarracha para tubos PVC de 1 1/2"	Material		un	0,0004000	60,00	0,02
Insumo	11257	ORSE	Tarracha para tubos PVC de 1 1/4"	Material		un	0,0004000	32,30	0,01
Insumo	158	ORSE	Almoço (Participação do empregador)	Material		un	0,1018000	14,00	1,42
Insumo	1651	ORSE	Óculos branco proteção	Material		pr	0,0008000	6,35	0,00
Insumo	2378	ORSE	Vale transporte	Material		un	0,0654000	4,50	0,29
Insumo	941	ORSE	Fardamento com mangas curta	Material		un	0,0015000	190,35	0,28
				MO sem LS =>	0,00	LS =>	0,00	MO com LS =>	0,00
				Valor do BDI =>	0,76			Valor com BDI =>	4,48
	Código	Banco	Descrição	Tipo		Und	Quant.	Valor Unit	Total
Composição	10550	ORSE	Encargos Complementares - Pedreiro	Provisórios		h	1,0000000	3,66	3,66
Insumo	00012892/SINA PI	ORSE	Luva raspa de couro, cano curto (punho *7* cm)	Material		par	0,0023000	12,15	0,02
Insumo	00012893/SINA PI	ORSE	Bota de segurança com biqueira de aço e colarinho acolchoado	Material		par	0,0008000	64,80	0,05
Insumo	00012894/SINA PI	ORSE	Capa para chuva em pvc com forro de poliester, com capuz (amarela ou azul)	Material		un	0,0002000	17,55	0,00
Insumo	00012895/SINA PI	ORSE	Capacete de segurança aba frontal com suspensao de polietileno, sem jugular (classe b)	Material		un	0,0006000	13,50	0,00
Insumo	10282	ORSE	Regua de alumínio c/ 2,00m (para pedreiro)	Material		un	0,0002000	40,80	0,00
Insumo	10362	ORSE	Seguro de vida e acidente em grupo	Serviços		un	0,0045000	12,54	0,05
Insumo	10492	ORSE	Cesta Básica	Material		un	0,0045000	190,00	0,85
Insumo	10517	ORSE	Exames admissionais/demissionais (checkup)	Serviços		cj	0,0004000	300,00	0,12
Insumo	10596	ORSE	Protetor auricular	Material		un	0,0045000	4,90	0,02
Insumo	10599	ORSE	Protetor solar fps 30 com 120ml	Material		un	0,0018000	18,00	0,03
Insumo	10761	ORSE	Refeição - café da manhã (café com leite e dois pães com manteiga)	Serviços		un	0,1018000	5,00	0,50
Insumo	10789	ORSE	Nível de bolha de madeira	Material		un	0,0002000	15,40	0,00
Insumo	10790	ORSE	Prumo de face	Material		un	0,0001000	25,95	0,00
Insumo	11243	ORSE	Martelo sem unha	Material		un	0,0001000	28,00	0,00
Insumo	11245	ORSE	Desempoladeira de madeira 12x22	Material		un	0,0007000	11,60	0,00
Insumo	11246	ORSE	Escala métrica de bambú	Material		Un	0,0007000	10,22	0,00
Insumo	11247	ORSE	Serra mármore	Material		un	0,0001000	327,80	0,03
Insumo	11264	ORSE	Marreta de 1/2 kg com cabo	Material		un	0,0002000	13,52	0,00
Insumo	11265	ORSE	Martelo de borracha com cabo	Material		un	0,0004000	18,75	0,00
Insumo	158	ORSE	Almoço (Participação do empregador)	Material		un	0,1018000	14,00	1,42
Insumo	1651	ORSE	Óculos branco proteção	Material		pr	0,0008000	6,35	0,00
Insumo	2378	ORSE	Vale transporte	Material		un	0,0654000	4,50	0,29
Insumo	4174	ORSE	Desempenadeira de aço lisa, cabo madeira, ref:143, Atlas ou similar	Material		un	0,0005000	10,80	0,00
Insumo	4722	ORSE	Colher de pedreiro	Material		un	0,0004000	18,80	0,00
Insumo	941	ORSE	Fardamento com mangas curta	Material		un	0,0015000	190,35	0,28
				MO sem LS =>	0,00	LS =>	0,00	MO com LS =>	0,00

		Composições Analíticas com Preço Unitário		Bancos		B.D.I.	Encargos Sociais			
		REFORMA E AMPLIAÇÃO DE ESCOLAS NA ZONA RURAL NO MUNICÍPIO DE PATOS - PI		SINAPI - 07/2024 - Piauí ORSE - 06/2024 - Sergipe SEINFRA - 028 - Ceará		20,52%	Não Desonerado: Horista: 115,27% Mensalista: 72,94%			
COMPOSIÇÕES DE CUSTOS UNITÁRIOS										
				Valor do BDI =>		0,75	Valor com BDI =>		4,41	
		Código	Banco	Descrição	Tipo		Und	Quant.	Valor Unit	Total
Composição		10549	ORSE	Encargos Complementares - Servente	Provisórios		h	1,0000000	3,79	3,79
Insumo	00002711/SINA-PI	ORSE	Carrinho de mao de aço capacidade 50 a 60 l, pneu com camara	Material		un	0,0002000	180,00	0,03	
Insumo	00012892/SINA-PI	ORSE	Luva raspa de couro, cano curto (punho *7* cm)	Material		par	0,0023000	12,15	0,02	
Insumo	00012893/SINA-PI	ORSE	Bota de segurança com biqueira de aço e colarinho acolchoado	Material		par	0,0008000	64,80	0,05	
Insumo	00012894/SINA-PI	ORSE	Capa para chuva em pvc com forro de poliester, com capuz (amarela ou azul)	Material		un	0,0002000	17,55	0,00	
Insumo	00012895/SINA-PI	ORSE	Capacete de segurança aba frontal com suspensao de polietileno, sem jugular (classe b)	Material		un	0,0006000	13,50	0,00	
Insumo	10362	ORSE	Seguro de vida e acidente em grupo	Serviços		un	0,0045000	12,54	0,05	
Insumo	10492	ORSE	Cesta Básica	Material		un	0,0045000	190,00	0,85	
Insumo	10517	ORSE	Exames admissionais/demissionais (checkup)	Serviços		cj	0,0004000	300,00	0,12	
Insumo	10596	ORSE	Protetor auricular	Material		un	0,0045000	4,90	0,02	
Insumo	10599	ORSE	Protetor solar fps 30 com 120ml	Material		un	0,0018000	18,00	0,03	
Insumo	10761	ORSE	Refeição - café da manhã (café com leite e dois pães com manteiga)	Serviços		un	0,1018000	5,00	0,50	
Insumo	10788	ORSE	Pá quadrada	Material		un	0,0002000	36,90	0,00	
Insumo	158	ORSE	Almoço (Participação do empregador)	Material		un	0,1018000	14,00	1,42	
Insumo	1651	ORSE	Óculos branco proteção	Material		pr	0,0008000	6,35	0,00	
Insumo	2378	ORSE	Vale transporte	Material		un	0,0941000	4,50	0,42	
Insumo	4728	ORSE	Talhadeira chata 10"	Material		un	0,0003000	18,58	0,00	
Insumo	4729	ORSE	Marreta 1 kg com cabo	Material		un	0,0001000	31,50	0,00	
Insumo	941	ORSE	Fardamento com mangas curta	Material		un	0,0015000	190,35	0,28	
				MO sem LS =>		0,00	LS =>	0,00	MO com LS =>	0,00
				Valor do BDI =>		0,77		Valor com BDI =>		4,56
		Código	Banco	Descrição	Tipo		Und	Quant.	Valor Unit	Total
Composição		92270	SINAPI	FABRICAÇÃO DE FÔRMA PARA VIGAS, COM MADEIRA SERRADA, E = 25 MM. AF. 09/2020	FUES - FUNDAÇÕES E ESTRUTURAS		m²	1,0000000	123,15	123,15
Composição Auxiliar		88239	SINAPI	AJUDANTE DE CARPINTEIRO COM ENCARGOS COMPLEMENTARES	SEDI - SERVIÇOS DIVERSOS		H	0,1790000	21,19	3,79
Composição Auxiliar		88262	SINAPI	CARPINTEIRO DE FORMAS COM ENCARGOS COMPLEMENTARES	SEDI - SERVIÇOS DIVERSOS		H	0,7920000	25,64	20,30
Composição Auxiliar		91692	SINAPI	SERRA CIRCULAR DE BANCADA COM MOTOR ELÉTRICO POTÊNCIA DE 5HP, COM COIFA PARA DISCO 10" - CHP DIURNO. AF. 08/2015	CHOR - CUSTOS HORÁRIOS DE MÁQUINAS E EQUIPAMENTOS		CHP	0,0560000	31,09	1,74
Composição Auxiliar		91693	SINAPI	SERRA CIRCULAR DE BANCADA COM MOTOR ELÉTRICO POTÊNCIA DE 5HP, COM COIFA PARA DISCO 10" - CHI DIURNO. AF. 08/2015	CHOR - CUSTOS HORÁRIOS DE MÁQUINAS E EQUIPAMENTOS		CHI	0,2240000	29,59	6,62
Insumo	00004517	SINAPI	SARRAFO *2,5 X 7,5* CM EM PINUS, MISTA OU EQUIVALENTE DA REGIAO - BRUTA	Material		M	4,2280000	3,48	14,71	
Insumo	00005068	SINAPI	PREGO DE ACO POLIDO COM CABECA 17 X 21 (2 X 11)	Material		KG	0,1280000	20,34	2,60	
Insumo	00006189	SINAPI	TABUA NAO APARELHADA *2,5 X 30* CM, EM MACARANDUBA/MASSARANDUBA, ANGELIM OU EQUIVALENTE DA REGIAO - BRUTA	Material		M	4,4480000	16,50	73,39	
				MO sem LS =>		11,49	LS =>	13,25	MO com LS =>	24,74
				Valor do BDI =>		25,27		Valor com BDI =>		148,42
		Código	Banco	Descrição	Tipo		Und	Quant.	Valor Unit	Total
Composição		90830	SINAPI	FECHADURA DE EMBUTIR COM CILINDRO, EXTERNA, COMPLETA, ACABAMENTO PADRÃO MÉDIO, INCLUSO EXECUÇÃO DE FURO - FORNECIMENTO E INSTALAÇÃO. AF. 12/2019	ESQV - ESQUADRIAS/FERRAGENS/VIDROS		UN	1,0000000	163,75	163,75
Composição Auxiliar		88261	SINAPI	CARPINTEIRO DE ESQUADRIA COM ENCARGOS COMPLEMENTARES	SEDI - SERVIÇOS DIVERSOS		H	1,0020000	24,77	24,81
Composição Auxiliar		88316	SINAPI	SERVENTE COM ENCARGOS COMPLEMENTARES	SEDI - SERVIÇOS DIVERSOS		H	0,5010000	20,64	10,34
Insumo	00003081	SINAPI	FECHADURA ESPELHO PARA PORTA EXTERNA, EM ACO INOX (MAQUINA, TESTA E CONTRA-TESTA) E EM ZAMAC (MACANETA, LINGUETA E TRINCOS) COM ACABAMENTO CROMADO, MAQUINA DE 55 MM, INCLUINDO CHAVE TIPO CILINDRO	Material		CJ	1,0000000	128,60	128,60	
				MO sem LS =>		11,92	LS =>	13,75	MO com LS =>	25,67
				Valor do BDI =>		33,60		Valor com BDI =>		197,35
		Código	Banco	Descrição	Tipo		Und	Quant.	Valor Unit	Total
Composição		91306	SINAPI	FECHADURA DE EMBUTIR PARA PORTAS INTERNAS, COMPLETA, ACABAMENTO PADRÃO MÉDIO, COM EXECUÇÃO DE FURO - FORNECIMENTO E INSTALAÇÃO. AF. 12/2019	ESQV - ESQUADRIAS/FERRAGENS/VIDROS		UN	1,0000000	143,44	143,44

		Composições Analíticas com Preço Unitário		Bancos		B.D.I.		Encargos Sociais		
		REFORMA E AMPLIAÇÃO DE ESCOLAS NA ZONA RURAL NO MUNICÍPIO DE PATOS - PI		SINAPI - 07/2024 - Piauí ORSE - 06/2024 - Sergipe SEINFRA - 028 - Ceará		20,52%		Não Desonerado: Horista: 115,27% Mensalista: 72,94%		
COMPOSIÇÕES DE CUSTOS UNITÁRIOS										
Composição Auxiliar	88261	SINAPI	CARPINTEIRO DE ESQUADRIA COM ENCARGOS COMPLEMENTARES	SEDI - SERVIÇOS DIVERSOS		H	0,7670000	24,77	18,99	
Composição Auxiliar	88316	SINAPI	SERVENTE COM ENCARGOS COMPLEMENTARES	SEDI - SERVIÇOS DIVERSOS		H	0,3840000	20,64	7,92	
Insumo	00003093	SINAPI	FECHADURA ROSETA REDONDA PARA PORTA INTERNA, EM AÇO INOX (MAQUINA, TESTA E CONTRA-TESTA) E EM ZAMAC (MACANETA, LINGUETA E TRINCOS) COM ACABAMENTO CROMADO, MAQUINA DE 55 MM, INCLUINDO CHAVE TIPO INTERNA	Material		CJ	1,0000000	116,53	116,53	
				MO sem LS =>		9,13	LS =>	10,52	MO com LS =>	19,65
				Valor do BDI =>		29,43			Valor com BDI =>	172,87
	Código	Banco	Descrição	Tipo		Und	Quant.	Valor Unit	Total	
Composição	93282	SINAPI	GUINCHO ELÉTRICO DE COLUNA, CAPACIDADE 400 KG, COM MOTO FREIO, MOTOR TRIFÁSICO DE 1,25 CV - CHI DIURNO.	CHOR - CUSTOS HORÁRIOS DE MÁQUINAS E EQUIPAMENTOS		CHI	1,0000000	30,12	30,12	
Composição Auxiliar	88295	SINAPI	OPERADOR DE GUINCHO COM ENCARGOS COMPLEMENTARES	SEDI - SERVIÇOS DIVERSOS		H	1,0000000	29,59	29,59	
Composição Auxiliar	93277	SINAPI	GUINCHO ELÉTRICO DE COLUNA, CAPACIDADE 400 KG, COM MOTO FREIO, MOTOR TRIFÁSICO DE 1,25 CV - DEPRECIAÇÃO.	CHOR - CUSTOS HORÁRIOS DE MÁQUINAS E EQUIPAMENTOS		H	1,0000000	0,43	0,43	
Composição Auxiliar	93278	SINAPI	GUINCHO ELÉTRICO DE COLUNA, CAPACIDADE 400 KG, COM MOTO FREIO, MOTOR TRIFÁSICO DE 1,25 CV - JUROS.	CHOR - CUSTOS HORÁRIOS DE MÁQUINAS E EQUIPAMENTOS		H	1,0000000	0,10	0,10	
				MO sem LS =>		11,31	LS =>	13,03	MO com LS =>	24,34
				Valor do BDI =>		6,18			Valor com BDI =>	36,30
	Código	Banco	Descrição	Tipo		Und	Quant.	Valor Unit	Total	
Composição	93281	SINAPI	GUINCHO ELÉTRICO DE COLUNA, CAPACIDADE 400 KG, COM MOTO FREIO, MOTOR TRIFÁSICO DE 1,25 CV - CHP DIURNO.	CHOR - CUSTOS HORÁRIOS DE MÁQUINAS E EQUIPAMENTOS		CHP	1,0000000	31,33	31,33	
Composição Auxiliar	88295	SINAPI	OPERADOR DE GUINCHO COM ENCARGOS COMPLEMENTARES	SEDI - SERVIÇOS DIVERSOS		H	1,0000000	29,59	29,59	
Composição Auxiliar	93277	SINAPI	GUINCHO ELÉTRICO DE COLUNA, CAPACIDADE 400 KG, COM MOTO FREIO, MOTOR TRIFÁSICO DE 1,25 CV - DEPRECIAÇÃO.	CHOR - CUSTOS HORÁRIOS DE MÁQUINAS E EQUIPAMENTOS		H	1,0000000	0,43	0,43	
Composição Auxiliar	93278	SINAPI	GUINCHO ELÉTRICO DE COLUNA, CAPACIDADE 400 KG, COM MOTO FREIO, MOTOR TRIFÁSICO DE 1,25 CV - JUROS.	CHOR - CUSTOS HORÁRIOS DE MÁQUINAS E EQUIPAMENTOS		H	1,0000000	0,10	0,10	
Composição Auxiliar	93279	SINAPI	GUINCHO ELÉTRICO DE COLUNA, CAPACIDADE 400 KG, COM MOTO FREIO, MOTOR TRIFÁSICO DE 1,25 CV - MANUTENÇÃO.	CHOR - CUSTOS HORÁRIOS DE MÁQUINAS E EQUIPAMENTOS		H	1,0000000	0,40	0,40	
Composição Auxiliar	93280	SINAPI	GUINCHO ELÉTRICO DE COLUNA, CAPACIDADE 400 KG, COM MOTO FREIO, MOTOR TRIFÁSICO DE 1,25 CV - MATERIAIS NA OPERAÇÃO. AF. 03/2016	CHOR - CUSTOS HORÁRIOS DE MÁQUINAS E EQUIPAMENTOS		H	1,0000000	0,81	0,81	
				MO sem LS =>		11,31	LS =>	13,03	MO com LS =>	24,34
				Valor do BDI =>		6,42			Valor com BDI =>	37,75
	Código	Banco	Descrição	Tipo		Und	Quant.	Valor Unit	Total	
Composição	93277	SINAPI	GUINCHO ELÉTRICO DE COLUNA, CAPACIDADE 400 KG, COM MOTO FREIO, MOTOR TRIFÁSICO DE 1,25 CV - DEPRECIAÇÃO.	CHOR - CUSTOS HORÁRIOS DE MÁQUINAS E EQUIPAMENTOS		H	1,0000000	0,43	0,43	
Insumo	00036487	SINAPI	GUINCHO ELETRICO DE COLUNA, CAPACIDADE 400 KG, COM MOTO FREIO, MOTOR TRIFASICO DE 1,25 CV	Equipamento para Aquisição Permanente		UN	0,0000640	6.760,61	0,43	
				MO sem LS =>		0,00	LS =>	0,00	MO com LS =>	0,00
				Valor do BDI =>		0,08			Valor com BDI =>	0,51
	Código	Banco	Descrição	Tipo		Und	Quant.	Valor Unit	Total	
Composição	93278	SINAPI	GUINCHO ELÉTRICO DE COLUNA, CAPACIDADE 400 KG, COM MOTO FREIO, MOTOR TRIFÁSICO DE 1,25 CV - JUROS.	CHOR - CUSTOS HORÁRIOS DE MÁQUINAS E EQUIPAMENTOS		H	1,0000000	0,10	0,10	
Insumo	00036487	SINAPI	GUINCHO ELETRICO DE COLUNA, CAPACIDADE 400 KG, COM MOTO FREIO, MOTOR TRIFASICO DE 1,25 CV	Equipamento para Aquisição Permanente		UN	0,0000148	6.760,61	0,10	
				MO sem LS =>		0,00	LS =>	0,00	MO com LS =>	0,00
				Valor do BDI =>		0,02			Valor com BDI =>	0,12
	Código	Banco	Descrição	Tipo		Und	Quant.	Valor Unit	Total	
Composição	93279	SINAPI	GUINCHO ELÉTRICO DE COLUNA, CAPACIDADE 400 KG, COM MOTO FREIO, MOTOR TRIFÁSICO DE 1,25 CV - MANUTENÇÃO.	CHOR - CUSTOS HORÁRIOS DE MÁQUINAS E EQUIPAMENTOS		H	1,0000000	0,40	0,40	
Insumo	00036487	SINAPI	GUINCHO ELETRICO DE COLUNA, CAPACIDADE 400 KG, COM MOTO FREIO, MOTOR TRIFASICO DE 1,25 CV	Equipamento para Aquisição Permanente		UN	0,0000600	6.760,61	0,40	
				MO sem LS =>		0,00	LS =>	0,00	MO com LS =>	0,00
				Valor do BDI =>		0,08			Valor com BDI =>	0,48
	Código	Banco	Descrição	Tipo		Und	Quant.	Valor Unit	Total	

		Composições Analíticas com Preço Unitário		Bancos		B.D.I.		Encargos Sociais		
		REFORMA E AMPLIAÇÃO DE ESCOLAS NA ZONA RURAL NO MUNICÍPIO DE PATOS - PI		SINAPI - 07/2024 - Piauí ORSE - 06/2024 - Sergipe SEINFRA - 028 - Ceará		20,52%		Não Desonerado: Horista: 115,27% Mensalista: 72,94%		
COMPOSIÇÕES DE CUSTOS UNITÁRIOS										
Composição	93280	SINAPI	GUINCHO ELÉTRICO DE COLUNA, CAPACIDADE 400 KG, COM MOTO FREIO, MOTOR TRIFÁSICO DE 1,25 CV - MATERIAIS NA OPERAÇÃO. AF_03/2016	CHOR - CUSTOS HORÁRIOS DE MÁQUINAS E EQUIPAMENTOS		H	1,0000000	0,81	0,81	
Insumo	00002705	SINAPI	ENERGIA ELETRICA ATE 2000 KWH INDUSTRIAL, SEM DEMANDA	Franquia		KWH	0,7800000	1,05	0,81	
				MO sem LS =>	0,00	LS =>	0,00	MO com LS =>	0,00	
				Valor do BDI =>	0,16			Valor com BDI =>	0,97	
		Código	Banco	Descrição	Tipo		Und	Quant.	Valor Unit	Total
Composição	91952	SINAPI	INTERRUPTOR SIMPLES (1 MÓDULO), 10A/250V, SEM SUPORTE E SEM PLACA - FORNECIMENTO E INSTALAÇÃO. AF_03/2023	INEL - INSTALAÇÃO ELÉTRICA/ELETRIFICAÇÃO E ILUMINAÇÃO EXTERNA		UN	1,0000000	19,18	19,18	
Composição Auxiliar	88247	SINAPI	AUXILIAR DE ELETRICISTA COM ENCARGOS COMPLEMENTARES	SEDI - SERVIÇOS DIVERSOS		H	0,2320000	21,70	5,03	
Composição Auxiliar	88264	SINAPI	ELETRICISTA COM ENCARGOS COMPLEMENTARES	SEDI - SERVIÇOS DIVERSOS		H	0,2320000	26,34	6,11	
Insumo	00038112	SINAPI	INTERRUPTOR SIMPLES 10A, 250V (APENAS MODULO)	Material		UN	1,0000000	8,04	8,04	
				MO sem LS =>	3,79	LS =>	4,36	MO com LS =>	8,15	
				Valor do BDI =>	3,93			Valor com BDI =>	23,11	
		Código	Banco	Descrição	Tipo		Und	Quant.	Valor Unit	Total
Composição	86904	SINAPI	LAVATÓRIO LOUÇA BRANCA SUSPENSO, 29,5 X 39CM OU EQUIVALENTE, PADRÃO POPULAR - FORNECIMENTO E INSTALAÇÃO. AF_01/2020	INHI - INSTALAÇÕES HIDROS SANITÁRIAS		UN	1,0000000	139,79	139,79	
Composição Auxiliar	88267	SINAPI	ENCANADOR OU BOMBEIRO HIDRÁULICO COM ENCARGOS COMPLEMENTARES	SEDI - SERVIÇOS DIVERSOS		H	0,3870000	25,23	9,76	
Composição Auxiliar	88316	SINAPI	SERVENTE COM ENCARGOS COMPLEMENTARES	SEDI - SERVIÇOS DIVERSOS		H	0,1886000	20,64	3,89	
Insumo	00004351	SINAPI	PARAFUSO NIQUELADO 3 1/2" COM ACABAMENTO CROMADO PARA FIXAR PEÇA SANITARIA, INCLUI PORCA CEGA, ARRUELA E BUCHA DE NYLON TAMANHO S-8	Material		UN	2,0000000	16,56	33,12	
Insumo	00010425	SINAPI	LAVATORIO DE LOUCA BRANCA, SUSPENSO (SEM COLUNA), DIMENSOES *40 X 30* CM	Material		UN	1,0000000	90,32	90,32	
Insumo	00037329	SINAPI	REJUNTE EPOXI, QUALQUER COR	Material		KG	0,0304000	89,04	2,70	
				MO sem LS =>	4,75	LS =>	5,48	MO com LS =>	10,23	
				Valor do BDI =>	28,68			Valor com BDI =>	168,47	
		Código	Banco	Descrição	Tipo		Und	Quant.	Valor Unit	Total
Composição	88274	SINAPI	MARMORISTA/GRANITEIRO COM ENCARGOS COMPLEMENTARES	SEDI - SERVIÇOS DIVERSOS		H	1,0000000	25,78	25,78	
Composição Auxiliar	95341	SINAPI	CURSO DE CAPACITAÇÃO PARA MARMORISTA/GRANITEIRO (ENCARGOS COMPLEMENTARES) - HORISTA	SEDI - SERVIÇOS DIVERSOS		H	1,0000000	0,32	0,32	
Insumo	00004755	SINAPI	MARMORISTA / GRANITEIRO (HORISTA)	Mão de Obra		H	1,0000000	19,02	19,02	
Insumo	00037370	SINAPI	ALIMENTACAO - HORISTA (COLETADO CAIXA - ENCARGOS COMPLEMENTARES)	Material		H	1,0000000	2,39	2,39	
Insumo	00037371	SINAPI	TRANSPORTE - HORISTA (COLETADO CAIXA - ENCARGOS COMPLEMENTARES)	Material		H	1,0000000	0,61	0,61	
Insumo	00037372	SINAPI	EXAMES - HORISTA (COLETADO CAIXA - ENCARGOS COMPLEMENTARES)	Material		H	1,0000000	1,34	1,34	
Insumo	00037373	SINAPI	SEGURO - HORISTA (COLETADO CAIXA - ENCARGOS COMPLEMENTARES)	Material		H	1,0000000	0,04	0,04	
Insumo	00043465	SINAPI	FERRAMENTAS - FAMILIA PEDREIRO - HORISTA (ENCARGOS COMPLEMENTARES - COLETADO CAIXA)	Material		H	1,0000000	0,82	0,82	
Insumo	00043489	SINAPI	EPI - FAMILIA PEDREIRO - HORISTA (ENCARGOS COMPLEMENTARES - COLETADO CAIXA)	Material		H	1,0000000	1,24	1,24	
				MO sem LS =>	8,98	LS =>	10,36	MO com LS =>	19,34	
				Valor do BDI =>	5,29			Valor com BDI =>	31,07	
		Código	Banco	Descrição	Tipo		Und	Quant.	Valor Unit	Total
Composição	88278	SINAPI	MONTADOR DE ESTRUTURA METÁLICA COM ENCARGOS COMPLEMENTARES	SEDI - SERVIÇOS DIVERSOS		H	1,0000000	24,15	24,15	
Composição Auxiliar	95344	SINAPI	CURSO DE CAPACITAÇÃO PARA MONTADOR DE ESTRUTURA METÁLICA (ENCARGOS COMPLEMENTARES) - HORISTA	SEDI - SERVIÇOS DIVERSOS		H	1,0000000	0,24	0,24	
Insumo	00037370	SINAPI	ALIMENTACAO - HORISTA (COLETADO CAIXA - ENCARGOS COMPLEMENTARES)	Material		H	1,0000000	2,39	2,39	
Insumo	00037371	SINAPI	TRANSPORTE - HORISTA (COLETADO CAIXA - ENCARGOS COMPLEMENTARES)	Material		H	1,0000000	0,61	0,61	
Insumo	00037372	SINAPI	EXAMES - HORISTA (COLETADO CAIXA - ENCARGOS COMPLEMENTARES)	Material		H	1,0000000	1,34	1,34	
Insumo	00037373	SINAPI	SEGURO - HORISTA (COLETADO CAIXA - ENCARGOS COMPLEMENTARES)	Material		H	1,0000000	0,04	0,04	
Insumo	00043464	SINAPI	FERRAMENTAS - FAMILIA OPERADOR ESCAVADEIRA - HORISTA (ENCARGOS COMPLEMENTARES - COLETADO CAIXA)	Material		H	1,0000000	0,01	0,01	
Insumo	00043488	SINAPI	EPI - FAMILIA OPERADOR ESCAVADEIRA - HORISTA (ENCARGOS COMPLEMENTARES - COLETADO CAIXA)	Material		H	1,0000000	0,86	0,86	

		Composições Analíticas com Preço Unitário		Bancos		B.D.I.		Encargos Sociais		
		REFORMA E AMPLIAÇÃO DE ESCOLAS NA ZONA RURAL NO MUNICÍPIO DE PATOS - PI		SINAPI - 07/2024 - Piauí ORSE - 06/2024 - Sergipe SEINFRA - 028 - Ceará		20,52%		Não Desonerado: Horista: 115,27% Mensalista: 72,94%		
COMPOSIÇÕES DE CUSTOS UNITÁRIOS										
Insumo	00044497	SINAPI	MONTADOR DE ESTRUTURAS METALICAS HORISTA	Mão de Obra		H	1,0000000	18,66	18,66	
				MO sem LS =>		8,78	LS =>	10,12	MO com LS =>	18,90
				Valor do BDI =>		4,95		Valor com BDI =>		29,10
	Código	Banco	Descrição	Tipo		Und	Quant.	Valor Unit	Total	
Composição	88377	SINAPI	OPERADOR DE BETONEIRA ESTACIONÁRIA/MISTURADOR COM ENCARGOS COMPLEMENTARES	SEDI - SERVIÇOS DIVERSOS		H	1,0000000	29,36	29,36	
Composição Auxiliar	95389	SINAPI	CURSO DE CAPACITAÇÃO PARA OPERADOR DE BETONEIRA ESTACIONÁRIA/MISTURADOR (ENCARGOS COMPLEMENTARES) - HORISTA	SEDI - SERVIÇOS DIVERSOS		H	1,0000000	0,22	0,22	
Insumo	00037370	SINAPI	ALIMENTACAO - HORISTA (COLETADO CAIXA - ENCARGOS COMPLEMENTARES)	Material		H	1,0000000	2,39	2,39	
Insumo	00037371	SINAPI	TRANSPORTE - HORISTA (COLETADO CAIXA - ENCARGOS COMPLEMENTARES)	Material		H	1,0000000	0,61	0,61	
Insumo	00037372	SINAPI	EXAMES - HORISTA (COLETADO CAIXA - ENCARGOS COMPLEMENTARES)	Material		H	1,0000000	1,34	1,34	
Insumo	00037373	SINAPI	SEGURO - HORISTA (COLETADO CAIXA - ENCARGOS COMPLEMENTARES)	Material		H	1,0000000	0,04	0,04	
Insumo	00037666	SINAPI	OPERADOR DE BETONEIRA ESTACIONARIA / MISTURADOR (HORISTA)	Mão de Obra		H	1,0000000	23,89	23,89	
Insumo	00043464	SINAPI	FERRAMENTAS - FAMILIA OPERADOR ESCAVADEIRA - HORISTA (ENCARGOS COMPLEMENTARES - COLETADO CAIXA)	Material		H	1,0000000	0,01	0,01	
Insumo	00043488	SINAPI	EPI - FAMILIA OPERADOR ESCAVADEIRA - HORISTA (ENCARGOS COMPLEMENTARES - COLETADO CAIXA)	Material		H	1,0000000	0,86	0,86	
				MO sem LS =>		11,20	LS =>	12,91	MO com LS =>	24,11
				Valor do BDI =>		6,02		Valor com BDI =>		35,38
	Código	Banco	Descrição	Tipo		Und	Quant.	Valor Unit	Total	
Composição	88294	SINAPI	OPERADOR DE ESCAVADEIRA COM ENCARGOS COMPLEMENTARES	SEDI - SERVIÇOS DIVERSOS		H	1,0000000	32,92	32,92	
Composição Auxiliar	95357	SINAPI	CURSO DE CAPACITAÇÃO PARA OPERADOR DE ESCAVADEIRA (ENCARGOS COMPLEMENTARES) - HORISTA	SEDI - SERVIÇOS DIVERSOS		H	1,0000000	0,36	0,36	
Insumo	00004234	SINAPI	OPERADOR DE ESCAVADEIRA (HORISTA)	Mão de Obra		H	1,0000000	27,31	27,31	
Insumo	00037370	SINAPI	ALIMENTACAO - HORISTA (COLETADO CAIXA - ENCARGOS COMPLEMENTARES)	Material		H	1,0000000	2,39	2,39	
Insumo	00037371	SINAPI	TRANSPORTE - HORISTA (COLETADO CAIXA - ENCARGOS COMPLEMENTARES)	Material		H	1,0000000	0,61	0,61	
Insumo	00037372	SINAPI	EXAMES - HORISTA (COLETADO CAIXA - ENCARGOS COMPLEMENTARES)	Material		H	1,0000000	1,34	1,34	
Insumo	00037373	SINAPI	SEGURO - HORISTA (COLETADO CAIXA - ENCARGOS COMPLEMENTARES)	Material		H	1,0000000	0,04	0,04	
Insumo	00043464	SINAPI	FERRAMENTAS - FAMILIA OPERADOR ESCAVADEIRA - HORISTA (ENCARGOS COMPLEMENTARES - COLETADO CAIXA)	Material		H	1,0000000	0,01	0,01	
Insumo	00043488	SINAPI	EPI - FAMILIA OPERADOR ESCAVADEIRA - HORISTA (ENCARGOS COMPLEMENTARES - COLETADO CAIXA)	Material		H	1,0000000	0,86	0,86	
				MO sem LS =>		12,85	LS =>	14,82	MO com LS =>	27,67
				Valor do BDI =>		6,75		Valor com BDI =>		39,67
	Código	Banco	Descrição	Tipo		Und	Quant.	Valor Unit	Total	
Composição	88295	SINAPI	OPERADOR DE GUINCHO COM ENCARGOS COMPLEMENTARES	SEDI - SERVIÇOS DIVERSOS		H	1,0000000	29,59	29,59	
Composição Auxiliar	95358	SINAPI	CURSO DE CAPACITAÇÃO PARA OPERADOR DE GUINCHO (ENCARGOS COMPLEMENTARES) - HORISTA	SEDI - SERVIÇOS DIVERSOS		H	1,0000000	0,45	0,45	
Insumo	00004253	SINAPI	OPERADOR DE GUINCHO OU GUINCHEIRO (HORISTA)	Mão de Obra		H	1,0000000	23,89	23,89	
Insumo	00037370	SINAPI	ALIMENTACAO - HORISTA (COLETADO CAIXA - ENCARGOS COMPLEMENTARES)	Material		H	1,0000000	2,39	2,39	
Insumo	00037371	SINAPI	TRANSPORTE - HORISTA (COLETADO CAIXA - ENCARGOS COMPLEMENTARES)	Material		H	1,0000000	0,61	0,61	
Insumo	00037372	SINAPI	EXAMES - HORISTA (COLETADO CAIXA - ENCARGOS COMPLEMENTARES)	Material		H	1,0000000	1,34	1,34	
Insumo	00037373	SINAPI	SEGURO - HORISTA (COLETADO CAIXA - ENCARGOS COMPLEMENTARES)	Material		H	1,0000000	0,04	0,04	
Insumo	00043464	SINAPI	FERRAMENTAS - FAMILIA OPERADOR ESCAVADEIRA - HORISTA (ENCARGOS COMPLEMENTARES - COLETADO CAIXA)	Material		H	1,0000000	0,01	0,01	
Insumo	00043488	SINAPI	EPI - FAMILIA OPERADOR ESCAVADEIRA - HORISTA (ENCARGOS COMPLEMENTARES - COLETADO CAIXA)	Material		H	1,0000000	0,86	0,86	
				MO sem LS =>		11,31	LS =>	13,03	MO com LS =>	24,34
				Valor do BDI =>		6,07		Valor com BDI =>		35,66
	Código	Banco	Descrição	Tipo		Und	Quant.	Valor Unit	Total	
Composição	88297	SINAPI	OPERADOR DE MÁQUINAS E EQUIPAMENTOS COM ENCARGOS COMPLEMENTARES	SEDI - SERVIÇOS DIVERSOS		H	1,0000000	29,45	29,45	

		Composições Analíticas com Preço Unitário		Bancos		B.D.I.		Encargos Sociais	
		REFORMA E AMPLIAÇÃO DE ESCOLAS NA ZONA RURAL NO MUNICÍPIO DE PATOS - PI		SINAPI - 07/2024 - Piauí ORSE - 06/2024 - Sergipe SEINFRA - 028 - Ceará		20,52%		Não Desonerado: Horista: 115,27% Mensalista: 72,94%	
COMPOSIÇÕES DE CUSTOS UNITÁRIOS									
Composição Auxiliar	95360	SINAPI	CURSO DE CAPACITAÇÃO PARA OPERADOR DE MÁQUINAS E EQUIPAMENTOS (ENCARGOS COMPLEMENTARES) - HORISTA	SEDI - SERVIÇOS DIVERSOS		H	1,0000000	0,31	0,31
Insumo	00004230	SINAPI	OPERADOR DE MÁQUINAS E TRATORES DIVERSOS - TERRAPLANAGEM (HORISTA)	Mão de Obra		H	1,0000000	23,89	23,89
Insumo	00037370	SINAPI	ALIMENTACAO - HORISTA (COLETADO CAIXA - ENCARGOS COMPLEMENTARES)	Material		H	1,0000000	2,39	2,39
Insumo	00037371	SINAPI	TRANSPORTE - HORISTA (COLETADO CAIXA - ENCARGOS COMPLEMENTARES)	Material		H	1,0000000	0,61	0,61
Insumo	00037372	SINAPI	EXAMES - HORISTA (COLETADO CAIXA - ENCARGOS COMPLEMENTARES)	Material		H	1,0000000	1,34	1,34
Insumo	00037373	SINAPI	SEGURO - HORISTA (COLETADO CAIXA - ENCARGOS COMPLEMENTARES)	Material		H	1,0000000	0,04	0,04
Insumo	00043464	SINAPI	FERRAMENTAS - FAMILIA OPERADOR ESCAVADEIRA - HORISTA (ENCARGOS COMPLEMENTARES - COLETADO CAIXA)	Material		H	1,0000000	0,01	0,01
Insumo	00043488	SINAPI	EPI - FAMILIA OPERADOR ESCAVADEIRA - HORISTA (ENCARGOS COMPLEMENTARES - COLETADO CAIXA)	Material		H	1,0000000	0,86	0,86
				MO sem LS =>	11,24	LS =>	12,96	MO com LS =>	24,20
				Valor do BDI =>	6,04			Valor com BDI =>	35,49
	Código	Banco	Descrição	Tipo		Und	Quant.	Valor Unit	Total
Composição	88309	SINAPI	PEDREIRO COM ENCARGOS COMPLEMENTARES	SEDI - SERVIÇOS DIVERSOS		H	1,0000000	25,99	25,99
Composição Auxiliar	95371	SINAPI	CURSO DE CAPACITAÇÃO PARA PEDREIRO (ENCARGOS COMPLEMENTARES) - HORISTA	SEDI - SERVIÇOS DIVERSOS		H	1,0000000	0,46	0,46
Insumo	00004750	SINAPI	PEDREIRO (HORISTA)	Mão de Obra		H	1,0000000	19,09	19,09
Insumo	00037370	SINAPI	ALIMENTACAO - HORISTA (COLETADO CAIXA - ENCARGOS COMPLEMENTARES)	Material		H	1,0000000	2,39	2,39
Insumo	00037371	SINAPI	TRANSPORTE - HORISTA (COLETADO CAIXA - ENCARGOS COMPLEMENTARES)	Material		H	1,0000000	0,61	0,61
Insumo	00037372	SINAPI	EXAMES - HORISTA (COLETADO CAIXA - ENCARGOS COMPLEMENTARES)	Material		H	1,0000000	1,34	1,34
Insumo	00037373	SINAPI	SEGURO - HORISTA (COLETADO CAIXA - ENCARGOS COMPLEMENTARES)	Material		H	1,0000000	0,04	0,04
Insumo	00043465	SINAPI	FERRAMENTAS - FAMILIA PEDREIRO - HORISTA (ENCARGOS COMPLEMENTARES - COLETADO CAIXA)	Material		H	1,0000000	0,82	0,82
Insumo	00043489	SINAPI	EPI - FAMILIA PEDREIRO - HORISTA (ENCARGOS COMPLEMENTARES - COLETADO CAIXA)	Material		H	1,0000000	1,24	1,24
				MO sem LS =>	9,08	LS =>	10,47	MO com LS =>	19,55
				Valor do BDI =>	5,33			Valor com BDI =>	31,32
	Código	Banco	Descrição	Tipo		Und	Quant.	Valor Unit	Total
Composição	97738	SINAPI	PEÇA CIRCULAR PRÉ-MOLDADA, VOLUME DE CONCRETO DE 10 A 30 LITROS, TAXA DE FIBRA DE POLIPROPILENO APROXIMADA DE 6 KG/M². AF_03/2024_PS	FUES - FUNDAÇÕES E ESTRUTURAS		m³	1,0000000	4.204,53	4.204,53
Composição Auxiliar	88239	SINAPI	AJUDANTE DE CARPINTeiro COM ENCARGOS COMPLEMENTARES	SEDI - SERVIÇOS DIVERSOS		H	4,3072000	21,19	91,26
Composição Auxiliar	88261	SINAPI	CARPINTeiro DE ESQUADRIA COM ENCARGOS COMPLEMENTARES	SEDI - SERVIÇOS DIVERSOS		H	21,5358000	24,77	533,44
Composição Auxiliar	88309	SINAPI	PEDREIRO COM ENCARGOS COMPLEMENTARES	SEDI - SERVIÇOS DIVERSOS		H	31,7545000	25,99	825,29
Composição Auxiliar	88316	SINAPI	SERVENTE COM ENCARGOS COMPLEMENTARES	SEDI - SERVIÇOS DIVERSOS		H	31,7545000	20,64	655,41
Composição Auxiliar	90586	SINAPI	VIBRADOR DE IMERSÃO, DIÂMETRO DE PONTEIRA 45MM, MOTOR ELÉTRICO TRIFÁSICO POTÊNCIA DE 2 CV - CHP DIURNO.	CHOR - CUSTOS HORÁRIOS DE MÁQUINAS E EQUIPAMENTOS		CHP	6,6350000	1,34	8,89
Composição Auxiliar	90587	SINAPI	VIBRADOR DE IMERSÃO, DIÂMETRO DE PONTEIRA 45MM, MOTOR ELÉTRICO TRIFÁSICO POTÊNCIA DE 2 CV - CHI DIURNO.	CHOR - CUSTOS HORÁRIOS DE MÁQUINAS E EQUIPAMENTOS		CHI	18,0917000	0,49	8,86
Composição Auxiliar	91692	SINAPI	SERRA CIRCULAR DE BANCADA COM MOTOR ELÉTRICO POTÊNCIA DE 5HP, COM COIFA PARA DISCO 10" - CHP DIURNO. AF_08/2015	CHOR - CUSTOS HORÁRIOS DE MÁQUINAS E EQUIPAMENTOS		CHP	0,8801000	31,09	27,36
Composição Auxiliar	91693	SINAPI	SERRA CIRCULAR DE BANCADA COM MOTOR ELÉTRICO POTÊNCIA DE 5HP, COM COIFA PARA DISCO 10" - CHI DIURNO. AF_08/2015	CHOR - CUSTOS HORÁRIOS DE MÁQUINAS E EQUIPAMENTOS		CHI	3,4271000	29,59	101,40
Composição Auxiliar	94971	SINAPI	CONCRETO FCK = 25MPA, TRAÇO 1:2,3:2,7 (EM MASSA SECA DE CIMENTO/ AREIA MÉDIA/ BRITA 1) - PREPARO MECÂNICO COM BETONEIRA 600 L. AF_05/2021	FUES - FUNDAÇÕES E ESTRUTURAS		m³	1,2000000	661,89	794,26
Insumo	00002692	SINAPI	DESMOLDANTE PROTETOR PARA FORMAS DE MADEIRA, DE BASE OLEOSA EMULSIONADA EM AGUA	Material		L	0,0667000	10,66	0,71
Insumo	00020247	SINAPI	PREGO DE ACO POLIDO COM CABECA 15 X 15 (1 1/4 X 13)	Material		KG	2,1276000	22,53	47,93
Insumo	00039014	SINAPI	FIBRA DE ACO PARA REFORÇO DO CONCRETO, SOLTA, TIPO A-I, FATOR DE FORMA *50* L / D, COMPRIMENTO DE *30* MM E RESISTENCIA A TRACAO DO ACO MAIOR 1000 MPA	Material		KG	6,0000000	9,05	54,30

		Composições Analíticas com Preço Unitário		Bancos		B.D.I.		Encargos Sociais	
		REFORMA E AMPLIAÇÃO DE ESCOLAS NA ZONA RURAL NO MUNICÍPIO DE PATOS - PI		SINAPI - 07/2024 - Piauí ORSE - 06/2024 - Sergipe SEINFRA - 028 - Ceará		20,52%		Não Desonerado: Horista: 115,27% Mensalista: 72,94%	
COMPOSIÇÕES DE CUSTOS UNITÁRIOS									
Insumo	00043677	SINAPI	CHAPA/PAINEL DE MADEIRA COMPENSADA RESINADA (MADEIRITE RESINADO ROSA) PARA FORMA DE CONCRETO, DE 2200 X 1100 MM, E = 20 MM	Material	m²	13,0514000	79,73	1.040,58	
Insumo	00043682	SINAPI	CHAPA/PAINEL DE MADEIRA COMPENSADA RESINADA (MADEIRITE RESINADO ROSA) PARA FORMA DE CONCRETO, DE 2200 X 1100 MM, E = 6 MM	Material	m²	0,6074000	24,44	14,84	
				MO sem LS =>	795,18	LS =>	916,61	MO com LS =>	1.711,79
				Valor do BDI =>	862,76			Valor com BDI =>	5.067,29
	Código	Banco	Descrição	Tipo		Und	Quant.	Valor Unit	Total
Composição	97739	SINAPI	PEÇA CIRCULAR PRÉ-MOLDADA, VOLUME DE CONCRETO DE 30 A 100 LITROS, TAXA DE AÇO APROXIMADA DE 30KG/M³. AF_03/2024	FUES - FUNDAÇÕES E ESTRUTURAS		m³	1,0000000	3.083,00	3.083,00
Composição Auxiliar	88239	SINAPI	AJUDANTE DE CARPINTEIRO COM ENCARGOS COMPLEMENTARES	SEDI - SERVIÇOS DIVERSOS		H	1,5632000	21,19	33,12
Composição Auxiliar	88261	SINAPI	CARPINTEIRO DE ESQUADRIA COM ENCARGOS COMPLEMENTARES	SEDI - SERVIÇOS DIVERSOS		H	7,8158000	24,77	193,59
Composição Auxiliar	88309	SINAPI	PEDREIRO COM ENCARGOS COMPLEMENTARES	SEDI - SERVIÇOS DIVERSOS		H	22,0181000	25,99	572,25
Composição Auxiliar	88316	SINAPI	SERVENTE COM ENCARGOS COMPLEMENTARES	SEDI - SERVIÇOS DIVERSOS		H	22,0181000	20,64	454,45
Composição Auxiliar	90586	SINAPI	VIBRADOR DE IMERSÃO, DIÂMETRO DE PONTEIRA 45MM, MOTOR ELÉTRICO TRIFÁSICO POTÊNCIA DE 2 CV - CHP DIURNO.	CHOR - CUSTOS HORÁRIOS DE MÁQUINAS E EQUIPAMENTOS		CHP	4,6408000	1,34	6,21
Composição Auxiliar	90587	SINAPI	VIBRADOR DE IMERSÃO, DIÂMETRO DE PONTEIRA 45MM, MOTOR ELÉTRICO TRIFÁSICO POTÊNCIA DE 2 CV - CHI DIURNO.	CHOR - CUSTOS HORÁRIOS DE MÁQUINAS E EQUIPAMENTOS		CHI	12,6542000	0,49	6,20
Composição Auxiliar	91692	SINAPI	SERRA CIRCULAR DE BANCADA COM MOTOR ELÉTRICO POTÊNCIA DE 5HP, COM COIFA PARA DISCO 10" - CHP DIURNO. AF_08/2015	CHOR - CUSTOS HORÁRIOS DE MÁQUINAS E EQUIPAMENTOS		CHP	0,4398000	31,09	13,67
Composição Auxiliar	91693	SINAPI	SERRA CIRCULAR DE BANCADA COM MOTOR ELÉTRICO POTÊNCIA DE 5HP, COM COIFA PARA DISCO 10" - CHI DIURNO. AF_08/2015	CHOR - CUSTOS HORÁRIOS DE MÁQUINAS E EQUIPAMENTOS		CHI	1,1233000	29,59	33,23
Composição Auxiliar	92767	SINAPI	ARMAÇÃO DE LAJE DE ESTRUTURA CONVENCIONAL DE CONCRETO ARMADO UTILIZANDO AÇO CA-60 DE 4,2 MM - MONTAGEM. AF_06/2022	FUES - FUNDAÇÕES E ESTRUTURAS		KG	21,9997000	14,45	317,89
Composição Auxiliar	94972	SINAPI	CONCRETO FCK = 30MPa, TRAÇO 1:2,1:2,5 (EM MASSA SECA DE CIMENTO/ AREIA MÉDIA/ BRITA 1) - PREPARO MECÂNICO COM BETONEIRA 600 L. AF_05/2021	FUES - FUNDAÇÕES E ESTRUTURAS		m³	1,2000000	684,91	821,89
Insumo	00001358	SINAPI	CHAPA/PAINEL DE MADEIRA COMPENSADA RESINADA (MADEIRITE RESINADO ROSA) PARA FORMA DE CONCRETO, DE 2200 X 1100 MM, E = 17 MM	Material	m²	8,4225000	64,26	541,22	
Insumo	00002692	SINAPI	DESMOLDANTE PROTETOR PARA FORMAS DE MADEIRA, DE BASE OLEOSA EMULSIONADA EM AGUA	Material	L	0,0667000	10,66	0,71	
Insumo	00004491	SINAPI	PONTALETE *7,5 X 7,5* CM EM PINUS, MISTA OU EQUIVALENTE DA REGIAO - BRUTA	Material	M	5,0545000	9,95	50,29	
Insumo	00005073	SINAPI	PREGO DE AÇO POLIDO COM CABECA 17 X 24 (2 1/4 X 11)	Material	KG	0,6552000	20,74	13,58	
Insumo	00020247	SINAPI	PREGO DE AÇO POLIDO COM CABECA 15 X 15 (1 1/4 X 13)	Material	KG	0,4377000	22,53	9,86	
Insumo	00043682	SINAPI	CHAPA/PAINEL DE MADEIRA COMPENSADA RESINADA (MADEIRITE RESINADO ROSA) PARA FORMA DE CONCRETO, DE 2200 X 1100 MM, E = 6 MM	Material	m²	0,6074000	24,44	14,84	
				MO sem LS =>	518,23	LS =>	597,36	MO com LS =>	1.115,59
				Valor do BDI =>	632,63			Valor com BDI =>	3.715,63
	Código	Banco	Descrição	Tipo		Und	Quant.	Valor Unit	Total
Composição	88310	SINAPI	PINTOR COM ENCARGOS COMPLEMENTARES	SEDI - SERVIÇOS DIVERSOS		H	1,0000000	27,49	27,49
Composição Auxiliar	95372	SINAPI	CURSO DE CAPACITAÇÃO PARA PINTOR (ENCARGOS COMPLEMENTARES) - HORISTA	SEDI - SERVIÇOS DIVERSOS		H	1,0000000	0,32	0,32
Insumo	00004783	SINAPI	PINTOR (HORISTA)	Mão de Obra		H	1,0000000	19,09	19,09
Insumo	00037370	SINAPI	ALIMENTACAO - HORISTA (COLETADO CAIXA - ENCARGOS COMPLEMENTARES)	Material		H	1,0000000	2,39	2,39
Insumo	00037371	SINAPI	TRANSPORTE - HORISTA (COLETADO CAIXA - ENCARGOS COMPLEMENTARES)	Material		H	1,0000000	0,61	0,61
Insumo	00037372	SINAPI	EXAMES - HORISTA (COLETADO CAIXA - ENCARGOS COMPLEMENTARES)	Material		H	1,0000000	1,34	1,34
Insumo	00037373	SINAPI	SEGURO - HORISTA (COLETADO CAIXA - ENCARGOS COMPLEMENTARES)	Material		H	1,0000000	0,04	0,04
Insumo	00043466	SINAPI	FERRAMENTAS - FAMILIA PINTOR - HORISTA (ENCARGOS COMPLEMENTARES - COLETADO CAIXA)	Material		H	1,0000000	1,97	1,97
Insumo	00043490	SINAPI	EPI - FAMILIA PINTOR - HORISTA (ENCARGOS COMPLEMENTARES - COLETADO CAIXA)	Material		H	1,0000000	1,73	1,73
				MO sem LS =>	9,02	LS =>	10,39	MO com LS =>	19,41
				Valor do BDI =>	5,64			Valor com BDI =>	33,13

		Composições Analíticas com Preço Unitário		Bancos		B.D.I.		Encargos Sociais		
		REFORMA E AMPLIAÇÃO DE ESCOLAS NA ZONA RURAL NO MUNICÍPIO DE PATOS - PI		SINAPI - 07/2024 - Piauí ORSE - 06/2024 - Sergipe SEINFRA - 028 - Ceará		20,52%		Não Desonerado: Horista: 115,27% Mensalista: 72,94%		
COMPOSIÇÕES DE CUSTOS UNITÁRIOS										
		Código	Banco	Descrição	Tipo		Und	Quant.	Valor Unit	Total
Composição		102234	SINAPI	PINTURA IMUNIZANTE PARA MADEIRA, 2 DEMÃOS. AF_01/2021	PINT - PINTURAS		m²	1,0000000	23,38	23,38
Composição Auxiliar		88310	SINAPI	PINTOR COM ENCARGOS COMPLEMENTARES	SEDI - SERVIÇOS DIVERSOS		H	0,4529000	27,49	12,45
Insumo		00007340	SINAPI	IMUNIZANTE PARA MADEIRA, INCOLOR	Material		L	0,3257000	33,56	10,93
					MO sem LS =>	4,08	LS =>	4,71	MO com LS =>	8,79
					Valor do BDI =>	4,79			Valor com BDI =>	28,17
		Código	Banco	Descrição	Tipo		Und	Quant.	Valor Unit	Total
Composição		91278	SINAPI	PLACA VIBRATÓRIA REVERSÍVEL COM MOTOR 4 TEMPOS A GASOLINA, FORÇA CENTRÍFUGA DE 25 KN (2500 KGF), POTÊNCIA 5,5 CV - CHI DIURNO. AF_08/2015	CHOR - CUSTOS HORÁRIOS DE MÁQUINAS E EQUIPAMENTOS		CHI	1,0000000	0,71	0,71
Composição Auxiliar		91273	SINAPI	PLACA VIBRATÓRIA REVERSÍVEL COM MOTOR 4 TEMPOS A GASOLINA, FORÇA CENTRÍFUGA DE 25 KN (2500 KGF), POTÊNCIA 5,5 CV - DEPRECIACÃO. AF_08/2015	CHOR - CUSTOS HORÁRIOS DE MÁQUINAS E EQUIPAMENTOS		H	1,0000000	0,56	0,56
Composição Auxiliar		91274	SINAPI	PLACA VIBRATÓRIA REVERSÍVEL COM MOTOR 4 TEMPOS A GASOLINA, FORÇA CENTRÍFUGA DE 25 KN (2500 KGF), POTÊNCIA 5,5 CV - JUROS. AF_08/2015	CHOR - CUSTOS HORÁRIOS DE MÁQUINAS E EQUIPAMENTOS		H	1,0000000	0,15	0,15
					MO sem LS =>	0,00	LS =>	0,00	MO com LS =>	0,00
					Valor do BDI =>	0,14			Valor com BDI =>	0,85
		Código	Banco	Descrição	Tipo		Und	Quant.	Valor Unit	Total
Composição		91277	SINAPI	PLACA VIBRATÓRIA REVERSÍVEL COM MOTOR 4 TEMPOS A GASOLINA, FORÇA CENTRÍFUGA DE 25 KN (2500 KGF), POTÊNCIA 5,5 CV - CHP DIURNO. AF_08/2015	CHOR - CUSTOS HORÁRIOS DE MÁQUINAS E EQUIPAMENTOS		CHP	1,0000000	10,03	10,03
Composição Auxiliar		91273	SINAPI	PLACA VIBRATORIA REVERSÍVEL COM MOTOR 4 TEMPOS A GASOLINA, FORÇA CENTRÍFUGA DE 25 KN (2500 KGF), POTÊNCIA 5,5 CV - DEPRECIACÃO. AF_08/2015	CHOR - CUSTOS HORÁRIOS DE MÁQUINAS E EQUIPAMENTOS		H	1,0000000	0,56	0,56
Composição Auxiliar		91274	SINAPI	PLACA VIBRATÓRIA REVERSÍVEL COM MOTOR 4 TEMPOS A GASOLINA, FORÇA CENTRÍFUGA DE 25 KN (2500 KGF), POTÊNCIA 5,5 CV - JUROS. AF_08/2015	CHOR - CUSTOS HORÁRIOS DE MÁQUINAS E EQUIPAMENTOS		H	1,0000000	0,15	0,15
Composição Auxiliar		91275	SINAPI	PLACA VIBRATÓRIA REVERSÍVEL COM MOTOR 4 TEMPOS A GASOLINA, FORÇA CENTRÍFUGA DE 25 KN (2500 KGF), POTÊNCIA 5,5 CV - MANUTENÇÃO. AF_08/2015	CHOR - CUSTOS HORÁRIOS DE MÁQUINAS E EQUIPAMENTOS		H	1,0000000	0,70	0,70
Composição Auxiliar		91276	SINAPI	PLACA VIBRATÓRIA REVERSÍVEL COM MOTOR 4 TEMPOS A GASOLINA, FORÇA CENTRÍFUGA DE 25 KN (2500 KGF), POTÊNCIA 5,5 CV - MATERIAIS NA OPERAÇÃO. AF_08/2015	CHOR - CUSTOS HORÁRIOS DE MÁQUINAS E EQUIPAMENTOS		H	1,0000000	8,62	8,62
					MO sem LS =>	0,00	LS =>	0,00	MO com LS =>	0,00
					Valor do BDI =>	2,05			Valor com BDI =>	12,08
		Código	Banco	Descrição	Tipo		Und	Quant.	Valor Unit	Total
Composição		91273	SINAPI	PLACA VIBRATÓRIA REVERSÍVEL COM MOTOR 4 TEMPOS A GASOLINA, FORÇA CENTRÍFUGA DE 25 KN (2500 KGF), POTÊNCIA 5,5 CV - DEPRECIACÃO. AF_08/2015	CHOR - CUSTOS HORÁRIOS DE MÁQUINAS E EQUIPAMENTOS		H	1,0000000	0,56	0,56
Insumo		00001442	SINAPI	COMPACTADOR DE SOLO TIPO PLACA VIBRATORIA REVERSIVEL, A GASOLINA 4 TEMPOS, PESO 125 A 150 KG, FORCA CENTRIF. 2500 A 2800 KGF, LARG. TRABALHO 400 A 450 MM, FREQ. VIBRACAO 4300 A 4500 RPM, VELOC. TRABALHO 15 A 20 M/MIN, POT. 5,5 A 6,0 HP	Equipamento para Aquisição Permanente		UN	0,0000533	10.512,92	0,56
					MO sem LS =>	0,00	LS =>	0,00	MO com LS =>	0,00
					Valor do BDI =>	0,11			Valor com BDI =>	0,67
		Código	Banco	Descrição	Tipo		Und	Quant.	Valor Unit	Total
Composição		91274	SINAPI	PLACA VIBRATÓRIA REVERSÍVEL COM MOTOR 4 TEMPOS A GASOLINA, FORÇA CENTRÍFUGA DE 25 KN (2500 KGF), POTÊNCIA 5,5 CV - JUROS. AF_08/2015	CHOR - CUSTOS HORÁRIOS DE MÁQUINAS E EQUIPAMENTOS		H	1,0000000	0,15	0,15
Insumo		00001442	SINAPI	COMPACTADOR DE SOLO TIPO PLACA VIBRATORIA REVERSIVEL, A GASOLINA 4 TEMPOS, PESO 125 A 150 KG, FORCA CENTRIF. 2500 A 2800 KGF, LARG. TRABALHO 400 A 450 MM, FREQ. VIBRACAO 4300 A 4500 RPM, VELOC. TRABALHO 15 A 20 M/MIN, POT. 5,5 A 6,0 HP	Equipamento para Aquisição Permanente		UN	0,0000143	10.512,92	0,15
					MO sem LS =>	0,00	LS =>	0,00	MO com LS =>	0,00
					Valor do BDI =>	0,03			Valor com BDI =>	0,18
		Código	Banco	Descrição	Tipo		Und	Quant.	Valor Unit	Total
Composição		91275	SINAPI	PLACA VIBRATÓRIA REVERSÍVEL COM MOTOR 4 TEMPOS A GASOLINA, FORÇA CENTRÍFUGA DE 25 KN (2500 KGF), POTÊNCIA 5,5 CV - MANUTENÇÃO. AF_08/2015	CHOR - CUSTOS HORÁRIOS DE MÁQUINAS E EQUIPAMENTOS		H	1,0000000	0,70	0,70



JOAQUIM VICENTE DE SANTANA - CENTRO - Patos do Piauí / PI
8934591121 / pmppi@firme.com.br

		Composições Analíticas com Preço Unitário		Bancos		B.D.I.		Encargos Sociais		
		REFORMA E AMPLIAÇÃO DE ESCOLAS NA ZONA RURAL NO MUNICÍPIO DE PATOS - PI		SINAPI - 07/2024 - Piauí ORSE - 06/2024 - Sergipe SEINFRA - 028 - Ceará		20,52%		Não Desonerado: Horista: 115,27% Mensalista: 72,94%		
COMPOSIÇÕES DE CUSTOS UNITÁRIOS										
	Código	Banco	Descrição	Tipo		Und	Quant.	Valor Unit	Total	
Composição	95275	SINAPI	POLIDORA DE PISO (POLITRIZ), PESO DE 100KG, DIÂMETRO 450 MM, MOTOR ELÉTRICO, POTÊNCIA 4 HP - MATERIAIS NA OPERAÇÃO. AF_05/2023	CHOR - CUSTOS HORÁRIOS DE MÁQUINAS E EQUIPAMENTOS		H	1,0000000	2,66	2,66	
Insumo	00002705	SINAPI	ENERGIA ELETRICA ATE 2000 KWH INDUSTRIAL, SEM DEMANDA	Franquia		KWH	2,5364800	1,05	2,66	
				MO sem LS =>		0,00	LS =>	0,00	MO com LS =>	0,00
				Valor do BDI =>		0,54		Valor com BDI =>		3,20
	Código	Banco	Descrição	Tipo		Und	Quant.	Valor Unit	Total	
Composição	90821	SINAPI	PORTA DE MADEIRA PARA PINTURA, SEMI-OCA (LEVE OU MÉDIA), 70X210CM, ESPESSURA DE 3,5CM, INCLUSO DOBRADIÇAS - FORNECIMENTO E INSTALAÇÃO. AF_12/2019	ESQV - ESQUADRIAS/FERRAGENS/VIDROS		UN	1,0000000	332,18	332,18	
Composição Auxiliar	88261	SINAPI	CARPINTEIRO DE ESQUADRIA COM ENCARGOS COMPLEMENTARES	SEDI - SERVIÇOS DIVERSOS		H	1,4140000	24,77	35,02	
Composição Auxiliar	88316	SINAPI	SERVENTE COM ENCARGOS COMPLEMENTARES	SEDI - SERVIÇOS DIVERSOS		H	0,7070000	20,64	14,59	
Insumo	00002432	SINAPI	DOBRADICA EM ACO/FERRO, 3 1/2" X 3", E= 1,9 A 2 MM, COM ANEL, CROMADO OU ZINCADO, TAMPA BOLA, COM PARAFUSOS	Material		UN	3,0000000	24,34	73,02	
Insumo	00010554	SINAPI	PORTA DE MADEIRA, FOLHA MEDIA (NBR 15930) DE 700 X 2100 MM, DE 35 MM A 40 MM DE ESPESSURA, NUCLEO SEMI-SOLIDO (SARRAFEADO), CAPA LISA EM HDF, ACABAMENTO EM PRIMER PARA PINTURA	Material		UN	1,0000000	207,97	207,97	
Insumo	00011055	SINAPI	PARAFUSO ROSCA SOBERBA ZINCADO CABECA CHATA FENDA SIMPLES 3,5 X 25 MM	Material		UN	19,8000000	0,08	1,58	
				MO sem LS =>		16,83	LS =>	19,40	MO com LS =>	36,23
				Valor do BDI =>		68,16		Valor com BDI =>		400,34
	Código	Banco	Descrição	Tipo		Und	Quant.	Valor Unit	Total	
Composição	90822	SINAPI	PORTA DE MADEIRA PARA PINTURA, SEMI-OCA (LEVE OU MÉDIA), 80X210CM, ESPESSURA DE 3,5CM, INCLUSO DOBRADIÇAS - FORNECIMENTO E INSTALAÇÃO. AF_12/2019	ESQV - ESQUADRIAS/FERRAGENS/VIDROS		UN	1,0000000	355,64	355,64	
Composição Auxiliar	88261	SINAPI	CARPINTEIRO DE ESQUADRIA COM ENCARGOS COMPLEMENTARES	SEDI - SERVIÇOS DIVERSOS		H	1,5460000	24,77	38,29	
Composição Auxiliar	88316	SINAPI	SERVENTE COM ENCARGOS COMPLEMENTARES	SEDI - SERVIÇOS DIVERSOS		H	0,7730000	20,64	15,95	
Insumo	00002432	SINAPI	DOBRADICA EM ACO/FERRO, 3 1/2" X 3", E= 1,9 A 2 MM, COM ANEL, CROMADO OU ZINCADO, TAMPA BOLA, COM PARAFUSOS	Material		UN	3,0000000	24,34	73,02	
Insumo	00010555	SINAPI	PORTA DE MADEIRA, FOLHA MEDIA (NBR 15930) DE 800 X 2100 MM, DE 35 MM A 40 MM DE ESPESSURA, NUCLEO SEMI-SOLIDO (SARRAFEADO), CAPA LISA EM HDF, ACABAMENTO EM PRIMER PARA PINTURA	Material		UN	1,0000000	226,80	226,80	
Insumo	00011055	SINAPI	PARAFUSO ROSCA SOBERBA ZINCADO CABECA CHATA FENDA SIMPLES 3,5 X 25 MM	Material		UN	19,8000000	0,08	1,58	
				MO sem LS =>		18,40	LS =>	21,21	MO com LS =>	39,61
				Valor do BDI =>		72,97		Valor com BDI =>		428,61
	Código	Banco	Descrição	Tipo		Und	Quant.	Valor Unit	Total	
Composição	101623	SINAPI	PREPARO DE FUNDO DE VALA COM LARGURA MENOR QUE 1,5 M, COM CAMADA DE BRITA, LANÇAMENTO MECANIZADO. AF_08/2020	MOVT - MOVIMENTO DE TERRA		m³	1,0000000	431,58	431,58	
Composição Auxiliar	5678	SINAPI	RETROESCAVADEIRA SOBRE RODAS COM CARREGADEIRA, TRAÇÃO 4X4, POTÊNCIA LÍQ. 88 HP, CAÇAMBA CARREG. CAP. MÍN. 1 M3, CAÇAMBA RETRO CAP. 0,26 M3, PESO OPERACIONAL MÍN. 6.674 KG, PROFUNDIDADE ESCAVAÇÃO MÁX. 4,37 M - CHP DIURNO. AF_06/2014	CHOR - CUSTOS HORÁRIOS DE MÁQUINAS E EQUIPAMENTOS		CHP	0,1280000	143,56	18,37	
Composição Auxiliar	5679	SINAPI	RETROESCAVADEIRA SOBRE RODAS COM CARREGADEIRA, TRAÇÃO 4X4, POTÊNCIA LÍQ. 88 HP, CAÇAMBA CARREG. CAP. MÍN. 1 M3, CAÇAMBA RETRO CAP. 0,26 M3, PESO OPERACIONAL MÍN. 6.674 KG, PROFUNDIDADE ESCAVAÇÃO MÁX. 4,37 M - CHI DIURNO. AF_06/2014	CHOR - CUSTOS HORÁRIOS DE MÁQUINAS E EQUIPAMENTOS		CHI	0,6398000	62,82	40,19	
Composição Auxiliar	88309	SINAPI	PEDREIRO COM ENCARGOS COMPLEMENTARES	SEDI - SERVIÇOS DIVERSOS		H	0,9213000	25,99	23,94	
Composição Auxiliar	88316	SINAPI	SERVENTE COM ENCARGOS COMPLEMENTARES	SEDI - SERVIÇOS DIVERSOS		H	1,3819000	20,64	28,52	
Composição Auxiliar	91533	SINAPI	COMPACTADOR DE SOLOS DE PERCUSSÃO (SOQUETE) COM MOTOR A GASOLINA 4 TEMPOS, POTÊNCIA 4 CV - CHP DIURNO. AF_08/2015	CHOR - CUSTOS HORÁRIOS DE MÁQUINAS E EQUIPAMENTOS		CHP	0,0718000	37,68	2,70	
Composição Auxiliar	91534	SINAPI	COMPACTADOR DE SOLOS DE PERCUSSÃO (SOQUETE) COM MOTOR A GASOLINA 4 TEMPOS, POTÊNCIA 4 CV - CHI DIURNO. AF_08/2015	CHOR - CUSTOS HORÁRIOS DE MÁQUINAS E EQUIPAMENTOS		CHI	0,0666000	30,49	2,03	

		Composições Analíticas com Preço Unitário		Bancos		B.D.I.		Encargos Sociais		
		REFORMA E AMPLIAÇÃO DE ESCOLAS NA ZONA RURAL NO MUNICÍPIO DE PATOS - PI		SINAPI - 07/2024 - Piauí ORSE - 06/2024 - Sergipe SEINFRA - 028 - Ceará		20,52%		Não Desonerado: Horista: 115,27% Mensalista: 72,94%		
COMPOSIÇÕES DE CUSTOS UNITÁRIOS										
Insumo	00004720	SINAPI	PEDRA BRITADA N. 0. OU PEDRISCO (4,8 A 9,5 MM) POSTO PEDREIRA/FORNECEDOR, SEM FRETE	Material		m³	1,1000000	287,12	315,83	
				MO sem LS =>		28,97	LS =>	33,40	MO com LS =>	62,37
				Valor do BDI =>		88,56			Valor com BDI =>	520,14
		Código	Banco	Descrição	Tipo		Und	Quant.	Valor Unit	Total
Composição	5679	SINAPI	RETROESCAVADEIRA SOBRE RODAS COM CARREGADEIRA, TRAÇÃO 4X4, POTÊNCIA LÍQ. 88 HP, CAÇAMBA CARREG. CAP. MÍN. 1 M3, CAÇAMBA RETRO CAP. 0,26 M3, PESO OPERACIONAL MÍN. 6.674 KG, PROFUNDIDADE ESCAVAÇÃO MÁX. 4,37 M - CHI DIURNO. AF. 06/2014	CHOR - CUSTOS HORÁRIOS DE MÁQUINAS E EQUIPAMENTOS		CHI	1,0000000	62,82		62,82
Composição Auxiliar	88294	SINAPI	OPERADOR DE ESCAVADEIRA COM ENCARGOS COMPLEMENTARES	SEDI - SERVIÇOS DIVERSOS		H	1,0000000	32,92		32,92
Composição Auxiliar	88857	SINAPI	RETROESCAVADEIRA SOBRE RODAS COM CARREGADEIRA, TRAÇÃO 4X4, POTÊNCIA LÍQ. 88 HP, CAÇAMBA CARREG. CAP. MÍN. 1 M3, CAÇAMBA RETRO CAP. 0,26 M3, PESO OPERACIONAL MÍN. 6.674 KG, PROFUNDIDADE ESCAVAÇÃO MÁX. 4,37 M - DEPRECIAÇÃO. AF. 06/2014	CHOR - CUSTOS HORÁRIOS DE MÁQUINAS E EQUIPAMENTOS		H	1,0000000	23,65		23,65
Composição Auxiliar	88858	SINAPI	RETROESCAVADEIRA SOBRE RODAS COM CARREGADEIRA, TRAÇÃO 4X4, POTÊNCIA LÍQ. 88 HP, CAÇAMBA CARREG. CAP. MÍN. 1 M3, CAÇAMBA RETRO CAP. 0,26 M3, PESO OPERACIONAL MÍN. 6.674 KG, PROFUNDIDADE ESCAVAÇÃO MÁX. 4,37 M - JUROS. AF. 06/2014	CHOR - CUSTOS HORÁRIOS DE MÁQUINAS E EQUIPAMENTOS		H	1,0000000	6,25		6,25
				MO sem LS =>		12,85	LS =>	14,82	MO com LS =>	27,67
				Valor do BDI =>		12,89			Valor com BDI =>	75,71
		Código	Banco	Descrição	Tipo		Und	Quant.	Valor Unit	Total
Composição	5678	SINAPI	RETROESCAVADEIRA SOBRE RODAS COM CARREGADEIRA, TRAÇÃO 4X4, POTÊNCIA LÍQ. 88 HP, CAÇAMBA CARREG. CAP. MÍN. 1 M3, CAÇAMBA RETRO CAP. 0,26 M3, PESO OPERACIONAL MÍN. 6.674 KG, PROFUNDIDADE ESCAVAÇÃO MÁX. 4,37 M - CHP DIURNO. AF. 06/2014	CHOR - CUSTOS HORÁRIOS DE MÁQUINAS E EQUIPAMENTOS		CHP	1,0000000	143,56		143,56
Composição Auxiliar	53786	SINAPI	RETROESCAVADEIRA SOBRE RODAS COM CARREGADEIRA, TRAÇÃO 4X4, POTÊNCIA LÍQ. 88 HP, CAÇAMBA CARREG. CAP. MÍN. 1 M3, CAÇAMBA RETRO CAP. 0,26 M3, PESO OPERACIONAL MÍN. 6.674 KG, PROFUNDIDADE ESCAVAÇÃO MÁX. 4,37 M - MATERIAIS NA OPERAÇÃO. AF. 06/2014	CHOR - CUSTOS HORÁRIOS DE MÁQUINAS E EQUIPAMENTOS		H	1,0000000	51,18		51,18
Composição Auxiliar	5664	SINAPI	RETROESCAVADEIRA SOBRE RODAS COM CARREGADEIRA, TRAÇÃO 4X4, POTÊNCIA LÍQ. 88 HP, CAÇAMBA CARREG. CAP. MÍN. 1 M3, CAÇAMBA RETRO CAP. 0,26 M3, PESO OPERACIONAL MÍN. 6.674 KG, PROFUNDIDADE ESCAVAÇÃO MÁX. 4,37 M - MANUTENÇÃO. AF. 06/2014	CHOR - CUSTOS HORÁRIOS DE MÁQUINAS E EQUIPAMENTOS		H	1,0000000	29,56		29,56
Composição Auxiliar	88294	SINAPI	OPERADOR DE ESCAVADEIRA COM ENCARGOS COMPLEMENTARES	SEDI - SERVIÇOS DIVERSOS		H	1,0000000	32,92		32,92
Composição Auxiliar	88857	SINAPI	RETROESCAVADEIRA SOBRE RODAS COM CARREGADEIRA, TRAÇÃO 4X4, POTÊNCIA LÍQ. 88 HP, CAÇAMBA CARREG. CAP. MÍN. 1 M3, CAÇAMBA RETRO CAP. 0,26 M3, PESO OPERACIONAL MÍN. 6.674 KG, PROFUNDIDADE ESCAVAÇÃO MÁX. 4,37 M - DEPRECIAÇÃO. AF. 06/2014	CHOR - CUSTOS HORÁRIOS DE MÁQUINAS E EQUIPAMENTOS		H	1,0000000	23,65		23,65
Composição Auxiliar	88858	SINAPI	RETROESCAVADEIRA SOBRE RODAS COM CARREGADEIRA, TRAÇÃO 4X4, POTÊNCIA LÍQ. 88 HP, CAÇAMBA CARREG. CAP. MÍN. 1 M3, CAÇAMBA RETRO CAP. 0,26 M3, PESO OPERACIONAL MÍN. 6.674 KG, PROFUNDIDADE ESCAVAÇÃO MÁX. 4,37 M - JUROS. AF. 06/2014	CHOR - CUSTOS HORÁRIOS DE MÁQUINAS E EQUIPAMENTOS		H	1,0000000	6,25		6,25
				MO sem LS =>		12,85	LS =>	14,82	MO com LS =>	27,67
				Valor do BDI =>		29,45			Valor com BDI =>	173,01
		Código	Banco	Descrição	Tipo		Und	Quant.	Valor Unit	Total
Composição	88857	SINAPI	RETROESCAVADEIRA SOBRE RODAS COM CARREGADEIRA, TRAÇÃO 4X4, POTÊNCIA LÍQ. 88 HP, CAÇAMBA CARREG. CAP. MÍN. 1 M3, CAÇAMBA RETRO CAP. 0,26 M3, PESO OPERACIONAL MÍN. 6.674 KG, PROFUNDIDADE ESCAVAÇÃO MÁX. 4,37 M - DEPRECIAÇÃO. AF. 06/2014	CHOR - CUSTOS HORÁRIOS DE MÁQUINAS E EQUIPAMENTOS		H	1,0000000	23,65		23,65

		Composições Analíticas com Preço Unitário		Bancos		B.D.I.		Encargos Sociais			
		REFORMA E AMPLIAÇÃO DE ESCOLAS NA ZONA RURAL NO MUNICÍPIO DE PATOS - PI		SINAPI - 07/2024 - Piauí ORSE - 06/2024 - Sergipe SEINFRA - 028 - Ceará		20,52%		Não Desonerado: Horista: 115,27% Mensalista: 72,94%			
COMPOSIÇÕES DE CUSTOS UNITÁRIOS											
Insumo	00036531	SINAPI	RETROESCAVADEIRA SOBRE RODAS COM CARREGADEIRA, TRACAO 4 X 4, POTENCIA LIQUIDA 88 HP, PESO OPERACIONAL MINIMO DE 6674 KG, CAPACIDADE DA CARREGADEIRA DE 1,00 M3 E DA RETROESCAVADEIRA MINIMA DE 0,26 M3, PROFUNDIDADE DE ESCAVACAO MAXIMA DE 4,37 M	Equipamento para Aquisição Permanente		UN	0,0000560	422.408,50	23,65		
				MO sem LS =>		0,00	LS =>	0,00	MO com LS =>	0,00	
				Valor do BDI =>		4,85		Valor com BDI =>		28,50	
	Código	Banco	Descrição	Tipo		Und	Quant.	Valor Unit	Total		
Composição	88858	SINAPI	RETROESCAVADEIRA SOBRE RODAS COM CARREGADEIRA, TRAÇÃO 4X4, POTÊNCIA LÍQ. 88 HP, CAÇAMBA CARREG. CAP. MÍN. 1 M3, CAÇAMBA RETRO CAP. 0,26 M3, PESO OPERACIONAL MÍN. 6.674 KG, PROFUNDIDADE ESCAVAÇÃO MÁX. 4,37 M - JUROS. AF. 06/2014	CHOR - CUSTOS HORÁRIOS DE MÁQUINAS E EQUIPAMENTOS		H	1,0000000	6,25	6,25		
Insumo	00036531	SINAPI	RETROESCAVADEIRA SOBRE RODAS COM CARREGADEIRA, TRACAO 4 X 4, POTENCIA LIQUIDA 88 HP, PESO OPERACIONAL MINIMO DE 6674 KG, CAPACIDADE DA CARREGADEIRA DE 1,00 M3 E DA RETROESCAVADEIRA MINIMA DE 0,26 M3, PROFUNDIDADE DE ESCAVACAO MAXIMA DE 4,37 M	Equipamento para Aquisição Permanente		UN	0,0000148	422.408,50	6,25		
				MO sem LS =>		0,00	LS =>	0,00	MO com LS =>		0,00
				Valor do BDI =>		1,28		Valor com BDI =>		7,53	
	Código	Banco	Descrição	Tipo		Und	Quant.	Valor Unit	Total		
Composição	5664	SINAPI	RETROESCAVADEIRA SOBRE RODAS COM CARREGADEIRA, TRAÇÃO 4X4, POTÊNCIA LÍQ. 88 HP, CAÇAMBA CARREG. CAP. MÍN. 1 M3, CAÇAMBA RETRO CAP. 0,26 M3, PESO OPERACIONAL MÍN. 6.674 KG, PROFUNDIDADE ESCAVAÇÃO MÁX. 4,37 M - MANUTENÇÃO. AF. 06/2014	CHOR - CUSTOS HORÁRIOS DE MÁQUINAS E EQUIPAMENTOS		H	1,0000000	29,56	29,56		
Insumo	00036531	SINAPI	RETROESCAVADEIRA SOBRE RODAS COM CARREGADEIRA, TRACAO 4 X 4, POTENCIA LIQUIDA 88 HP, PESO OPERACIONAL MINIMO DE 6674 KG, CAPACIDADE DA CARREGADEIRA DE 1,00 M3 E DA RETROESCAVADEIRA MINIMA DE 0,26 M3, PROFUNDIDADE DE ESCAVACAO MAXIMA DE 4,37 M	Equipamento para Aquisição Permanente		UN	0,0000700	422.408,50	29,56		
				MO sem LS =>		0,00	LS =>	0,00	MO com LS =>		0,00
				Valor do BDI =>		6,06		Valor com BDI =>		35,62	
	Código	Banco	Descrição	Tipo		Und	Quant.	Valor Unit	Total		
Composição	53786	SINAPI	RETROESCAVADEIRA SOBRE RODAS COM CARREGADEIRA, TRAÇÃO 4X4, POTÊNCIA LÍQ. 88 HP, CAÇAMBA CARREG. CAP. MÍN. 1 M3, CAÇAMBA RETRO CAP. 0,26 M3, PESO OPERACIONAL MÍN. 6.674 KG, PROFUNDIDADE ESCAVAÇÃO MÁX. 4,37 M - MATERIAIS NA OPERAÇÃO. AF. 06/2014	CHOR - CUSTOS HORÁRIOS DE MÁQUINAS E EQUIPAMENTOS		H	1,0000000	51,18	51,18		
Insumo	00004221	SINAPI	OLEO DIESEL COMBUSTIVEL COMUM METROPOLITANO S-10 OU S-500	Material		L	8,5300000	6,00	51,18		
				MO sem LS =>		0,00	LS =>	0,00	MO com LS =>		0,00
				Valor do BDI =>		10,50		Valor com BDI =>		61,68	
	Código	Banco	Descrição	Tipo		Und	Quant.	Valor Unit	Total		
Composição	91693	SINAPI	SERRA CIRCULAR DE BANCADA COM MOTOR ELÉTRICO POTÊNCIA DE 5HP, COM COIFA PARA DISCO 10" - CHI DIURNO. AF. 08/2015	CHOR - CUSTOS HORÁRIOS DE MÁQUINAS E EQUIPAMENTOS		CHI	1,0000000	29,59	29,59		
Composição Auxiliar	88297	SINAPI	OPERADOR DE MÁQUINAS E EQUIPAMENTOS COM ENCARGOS COMPLEMENTARES	SEDI - SERVIÇOS DIVERSOS		H	1,0000000	29,45	29,45		
Composição Auxiliar	91688	SINAPI	SERRA CIRCULAR DE BANCADA COM MOTOR ELÉTRICO POTÊNCIA DE 5HP, COM COIFA PARA DISCO 10" - DEPRECIACÃO. AF. 08/2015	CHOR - CUSTOS HORÁRIOS DE MÁQUINAS E EQUIPAMENTOS		H	1,0000000	0,12	0,12		
Composição Auxiliar	91689	SINAPI	SERRA CIRCULAR DE BANCADA COM MOTOR ELÉTRICO POTÊNCIA DE 5HP, COM COIFA PARA DISCO 10" - JUROS. AF. 08/2015	CHOR - CUSTOS HORÁRIOS DE MÁQUINAS E EQUIPAMENTOS		H	1,0000000	0,02	0,02		
				MO sem LS =>		11,24	LS =>	12,96	MO com LS =>		24,20
				Valor do BDI =>		6,07		Valor com BDI =>		35,66	
	Código	Banco	Descrição	Tipo		Und	Quant.	Valor Unit	Total		
Composição	91692	SINAPI	SERRA CIRCULAR DE BANCADA COM MOTOR ELÉTRICO POTÊNCIA DE 5HP, COM COIFA PARA DISCO 10" - CHP DIURNO. AF. 08/2015	CHOR - CUSTOS HORÁRIOS DE MÁQUINAS E EQUIPAMENTOS		CHP	1,0000000	31,09	31,09		
Composição Auxiliar	88297	SINAPI	OPERADOR DE MÁQUINAS E EQUIPAMENTOS COM ENCARGOS COMPLEMENTARES	SEDI - SERVIÇOS DIVERSOS		H	1,0000000	29,45	29,45		
Composição Auxiliar	91688	SINAPI	SERRA CIRCULAR DE BANCADA COM MOTOR ELÉTRICO POTÊNCIA DE 5HP, COM COIFA PARA DISCO 10" - DEPRECIACÃO. AF. 08/2015	CHOR - CUSTOS HORÁRIOS DE MÁQUINAS E EQUIPAMENTOS		H	1,0000000	0,12	0,12		

		Composições Analíticas com Preço Unitário		Bancos		B.D.I.		Encargos Sociais	
		REFORMA E AMPLIAÇÃO DE ESCOLAS NA ZONA RURAL NO MUNICÍPIO DE PATOS - PI		SINAPI - 07/2024 - Piauí ORSE - 06/2024 - Sergipe SEINFRA - 028 - Ceará		20,52%		Não Desonerado: Horista: 115,27% Mensalista: 72,94%	
COMPOSIÇÕES DE CUSTOS UNITÁRIOS									
Composição Auxiliar	91689	SINAPI	SERRA CIRCULAR DE BANCADA COM MOTOR ELÉTRICO POTÊNCIA DE 5HP, COM COIFA PARA DISCO 10" - JUROS. AF_08/2015	CHOR - CUSTOS HORÁRIOS DE MÁQUINAS E EQUIPAMENTOS		H	1,0000000	0,02	0,02
Composição Auxiliar	91690	SINAPI	SERRA CIRCULAR DE BANCADA COM MOTOR ELÉTRICO POTÊNCIA DE 5HP, COM COIFA PARA DISCO 10" - MANUTENÇÃO. AF_08/2015	CHOR - CUSTOS HORÁRIOS DE MÁQUINAS E EQUIPAMENTOS		H	1,0000000	0,08	0,08
Composição Auxiliar	91691	SINAPI	SERRA CIRCULAR DE BANCADA COM MOTOR ELÉTRICO POTÊNCIA DE 5HP, COM COIFA PARA DISCO 10" - MATERIAIS NA OPERAÇÃO. AF_08/2015	CHOR - CUSTOS HORÁRIOS DE MÁQUINAS E EQUIPAMENTOS		H	1,0000000	1,42	1,42
				MO sem LS =>	11,24	LS =>	12,96	MO com LS =>	24,20
				Valor do BDI =>	6,37			Valor com BDI =>	37,46
	Código	Banco	Descrição	Tipo		Und	Quant.	Valor Unit	Total
Composição	91688	SINAPI	SERRA CIRCULAR DE BANCADA COM MOTOR ELÉTRICO POTÊNCIA DE 5HP, COM COIFA PARA DISCO 10" - DEPRECIAÇÃO. AF_08/2015	CHOR - CUSTOS HORÁRIOS DE MÁQUINAS E EQUIPAMENTOS		H	1,0000000	0,12	0,12
Insumo	00014618	SINAPI	SERRA CIRCULAR DE BANCADA COM MOTOR ELETTRICO, POTENCIA DE *1600* W, PARA DISCO DE DIAMETRO DE 10" (250 MM)	Equipamento para Aquisição Permanente		UN	0,0000720	1.722,91	0,12
				MO sem LS =>	0,00	LS =>	0,00	MO com LS =>	0,00
				Valor do BDI =>	0,02			Valor com BDI =>	0,14
	Código	Banco	Descrição	Tipo		Und	Quant.	Valor Unit	Total
Composição	91689	SINAPI	SERRA CIRCULAR DE BANCADA COM MOTOR ELÉTRICO POTÊNCIA DE 5HP, COM COIFA PARA DISCO 10" - JUROS. AF_08/2015	CHOR - CUSTOS HORÁRIOS DE MÁQUINAS E EQUIPAMENTOS		H	1,0000000	0,02	0,02
Insumo	00014618	SINAPI	SERRA CIRCULAR DE BANCADA COM MOTOR ELETTRICO, POTENCIA DE *1600* W, PARA DISCO DE DIAMETRO DE 10" (250 MM)	Equipamento para Aquisição Permanente		UN	0,0000148	1.722,91	0,02
				MO sem LS =>	0,00	LS =>	0,00	MO com LS =>	0,00
				Valor do BDI =>	0,00			Valor com BDI =>	0,02
	Código	Banco	Descrição	Tipo		Und	Quant.	Valor Unit	Total
Composição	91690	SINAPI	SERRA CIRCULAR DE BANCADA COM MOTOR ELÉTRICO POTÊNCIA DE 5HP, COM COIFA PARA DISCO 10" - MANUTENÇÃO. AF_08/2015	CHOR - CUSTOS HORÁRIOS DE MÁQUINAS E EQUIPAMENTOS		H	1,0000000	0,08	0,08
Insumo	00014618	SINAPI	SERRA CIRCULAR DE BANCADA COM MOTOR ELETTRICO, POTENCIA DE *1600* W, PARA DISCO DE DIAMETRO DE 10" (250 MM)	Equipamento para Aquisição Permanente		UN	0,0000500	1.722,91	0,08
				MO sem LS =>	0,00	LS =>	0,00	MO com LS =>	0,00
				Valor do BDI =>	0,01			Valor com BDI =>	0,09
	Código	Banco	Descrição	Tipo		Und	Quant.	Valor Unit	Total
Composição	91691	SINAPI	SERRA CIRCULAR DE BANCADA COM MOTOR ELÉTRICO POTÊNCIA DE 5HP, COM COIFA PARA DISCO 10" - MATERIAIS NA OPERAÇÃO. AF_08/2015	CHOR - CUSTOS HORÁRIOS DE MÁQUINAS E EQUIPAMENTOS		H	1,0000000	1,42	1,42
Insumo	00002705	SINAPI	ENERGIA ELETTRICA ATE 2000 KWH INDUSTRIAL, SEM DEMANDA	Franquia		KWH	1,3600000	1,05	1,42
				MO sem LS =>	0,00	LS =>	0,00	MO com LS =>	0,00
				Valor do BDI =>	0,29			Valor com BDI =>	1,71
	Código	Banco	Descrição	Tipo		Und	Quant.	Valor Unit	Total
Composição	88316	SINAPI	SERVENTE COM ENCARGOS COMPLEMENTARES	SEDI - SERVIÇOS DIVERSOS		H	1,0000000	20,64	20,64
Composição Auxiliar	95378	SINAPI	CURSO DE CAPACITAÇÃO PARA SERVENTE (ENCARGOS COMPLEMENTARES) - HORISTA	SEDI - SERVIÇOS DIVERSOS		H	1,0000000	0,34	0,34
Insumo	00006111	SINAPI	SERVENTE DE OBRAS (HORISTA)	Mão de Obra		H	1,0000000	13,98	13,98
Insumo	00037370	SINAPI	ALIMENTACAO - HORISTA (COLETADO CAIXA - ENCARGOS COMPLEMENTARES)	Material		H	1,0000000	2,39	2,39
Insumo	00037371	SINAPI	TRANSPORTE - HORISTA (COLETADO CAIXA - ENCARGOS COMPLEMENTARES)	Material		H	1,0000000	0,61	0,61
Insumo	00037372	SINAPI	EXAMES - HORISTA (COLETADO CAIXA - ENCARGOS COMPLEMENTARES)	Material		H	1,0000000	1,34	1,34
Insumo	00037373	SINAPI	SEGURO - HORISTA (COLETADO CAIXA - ENCARGOS COMPLEMENTARES)	Material		H	1,0000000	0,04	0,04
Insumo	00043467	SINAPI	FERRAMENTAS - FAMILIA SERVENTE - HORISTA (ENCARGOS COMPLEMENTARES - COLETADO CAIXA)	Material		H	1,0000000	0,61	0,61
Insumo	00043491	SINAPI	EPI - FAMILIA SERVENTE - HORISTA (ENCARGOS COMPLEMENTARES - COLETADO	Material		H	1,0000000	1,33	1,33
				MO sem LS =>	6,65	LS =>	7,67	MO com LS =>	14,32
				Valor do BDI =>	4,23			Valor com BDI =>	24,87
	Código	Banco	Descrição	Tipo		Und	Quant.	Valor Unit	Total
Composição	86883	SINAPI	SIFÃO DO TIPO FLEXÍVEL EM PVC 1 X 1 1/2 - FORNECIMENTO E INSTALAÇÃO. AF_01/2020	INHI - INSTALAÇÕES HIDROS SANITÁRIAS		UN	1,0000000	11,50	11,50
Composição Auxiliar	88267	SINAPI	ENCANADOR OU BOMBEIRO HIDRÁULICO COM ENCARGOS COMPLEMENTARES	SEDI - SERVIÇOS DIVERSOS		H	0,0845000	25,23	2,13
Composição Auxiliar	88316	SINAPI	SERVENTE COM ENCARGOS COMPLEMENTARES	SEDI - SERVIÇOS DIVERSOS		H	0,0266000	20,64	0,54

		Composições Analíticas com Preço Unitário		Bancos		B.D.I.		Encargos Sociais	
		REFORMA E AMPLIAÇÃO DE ESCOLAS NA ZONA RURAL NO MUNICÍPIO DE PATOS - PI		SINAPI - 07/2024 - Piauí ORSE - 06/2024 - Sergipe SEINFRA - 028 - Ceará		20,52%		Não Desonerado: Horista: 115,27% Mensalista: 72,94%	
COMPOSIÇÕES DE CUSTOS UNITÁRIOS									
Insumo	00003146	SINAPI	FITA VEDA ROSCA EM ROLOS DE 18 MM X 10 M (L X C)	Material		UN	0,0332000	4,00	0,13
Insumo	00044945	SINAPI	SIFAO / TUBO SINFONADO EXTENSIVEL/SANFONADO, UNIVERSAL/ SIMPLES, ENTRE *50 A 70* CM, DE PLASTICO BRANCO	Material		UN	1,0000000	8,70	8,70
				MO sem LS =>	0,94	LS =>	1,08	MO com LS =>	2,02
				Valor do BDI =>	2,35			Valor com BDI =>	13,85
	Código	Banco	Descrição	Tipo		Und	Quant.	Valor Unit	Total
Composição	86882	SINAPI	SIFÃO DO TIPO GARRAFA/COPO EM PVC 1.1/4" X 1.1/2" - FORNECIMENTO E INSTALAÇÃO. AF. 01/2020	INHÍ - INSTALAÇÕES HIDROS SANITÁRIAS		UN	1,0000000	21,18	21,18
Composição Auxiliar	88267	SINAPI	ENCANADOR OU BOMBEIRO HIDRÁULICO COM ENCARGOS COMPLEMENTARES	SEDI - SERVIÇOS DIVERSOS		H	0,1356000	25,23	3,42
Composição Auxiliar	88316	SINAPI	SERVENTE COM ENCARGOS COMPLEMENTARES	SEDI - SERVIÇOS DIVERSOS		H	0,0427000	20,64	0,88
Insumo	00003146	SINAPI	FTTA VEDA ROSCA EM ROLOS DE 18 MM X 10 M (L X C)	Material		UN	0,0420000	4,00	0,16
Insumo	00006146	SINAPI	SIFAO PLASTICO TIPO COPO PARA TANQUE, 1.1/4 X 1.1/2"	Material		UN	1,0000000	16,72	16,72
				MO sem LS =>	1,51	LS =>	1,74	MO com LS =>	3,25
				Valor do BDI =>	4,34			Valor com BDI =>	25,52
	Código	Banco	Descrição	Tipo		Und	Quant.	Valor Unit	Total
Composição	91946	SINAPI	SUPORTE PARAFUSADO COM PLACA DE ENCAIXE 4" X 2" MÉDIO (1,30 M DO PISO) PARA PONTO ELÉTRICO - FORNECIMENTO E INSTALAÇÃO. AF. 03/2023	INEL - INSTALAÇÃO ELÉTRICA/ELETRIFICAÇÃO E ILUMINAÇÃO EXTERNA		UN	1,0000000	11,32	11,32
Composição Auxiliar	88247	SINAPI	AUXILIAR DE ELETRICISTA COM ENCARGOS COMPLEMENTARES	SEDI - SERVIÇOS DIVERSOS		H	0,1280000	21,70	2,77
Composição Auxiliar	88264	SINAPI	ELETRICISTA COM ENCARGOS COMPLEMENTARES	SEDI - SERVIÇOS DIVERSOS		H	0,1280000	26,34	3,37
Insumo	00038094	SINAPI	ESPELHO / PLACA DE 3 POSTOS 4" X 2", PARA INSTALACAO DE TOMADAS E INTERRUPTORES	Material		UN	1,0000000	3,41	3,41
Insumo	00038099	SINAPI	SUPORTE DE FIXACAO PARA ESPELHO / PLACA 4" X 2", PARA 3 MODULOS, PARA INSTALACAO DE TOMADAS E INTERRUPTORES (SOMENTE SUPORTE)	Material		UN	1,0000000	1,77	1,77
				MO sem LS =>	2,09	LS =>	2,40	MO com LS =>	4,49
				Valor do BDI =>	2,32			Valor com BDI =>	13,64
	Código	Banco	Descrição	Tipo		Und	Quant.	Valor Unit	Total
Composição	88323	SINAPI	TELHADISTA COM ENCARGOS COMPLEMENTARES	SEDI - SERVIÇOS DIVERSOS		H	1,0000000	25,40	25,40
Composição Auxiliar	95385	SINAPI	CURSO DE CAPACITAÇÃO PARA TELHADISTA (ENCARGOS COMPLEMENTARES) - HORISTA	SEDI - SERVIÇOS DIVERSOS		H	1,0000000	0,25	0,25
Insumo	00012869	SINAPI	TELHADADOR / TELHADISTA (HORISTA)	Mão de Obra		H	1,0000000	18,85	18,85
Insumo	00037370	SINAPI	ALIMENTACAO - HORISTA (COLETADO CAIXA - ENCARGOS COMPLEMENTARES)	Material		H	1,0000000	2,39	2,39
Insumo	00037371	SINAPI	TRANSPORTE - HORISTA (COLETADO CAIXA - ENCARGOS COMPLEMENTARES)	Material		H	1,0000000	0,61	0,61
Insumo	00037372	SINAPI	EXAMES - HORISTA (COLETADO CAIXA - ENCARGOS COMPLEMENTARES)	Material		H	1,0000000	1,34	1,34
Insumo	00037373	SINAPI	SEGURO - HORISTA (COLETADO CAIXA - ENCARGOS COMPLEMENTARES)	Material		H	1,0000000	0,04	0,04
Insumo	00043459	SINAPI	FERRAMENTAS - FAMILIA CARPINTEIRO DE FORMAS - HORISTA (ENCARGOS COMPLEMENTARES - COLETADO CAIXA)	Material		H	1,0000000	0,49	0,49
Insumo	00043483	SINAPI	EPI - FAMILIA CARPINTEIRO DE FORMAS - HORISTA (ENCARGOS COMPLEMENTARES - COLETADO CAIXA)	Material		H	1,0000000	1,43	1,43
				MO sem LS =>	8,87	LS =>	10,23	MO com LS =>	19,10
				Valor do BDI =>	5,21			Valor com BDI =>	30,61
	Código	Banco	Descrição	Tipo		Und	Quant.	Valor Unit	Total
Composição	92002	SINAPI	TOMADA MÉDIA DE EMBUTIR (2 MÓDULOS), 2P+T 10 A, SEM SUPORTE E SEM PLACA - FORNECIMENTO E INSTALAÇÃO. AF. 03/2023	INEL - INSTALAÇÃO ELÉTRICA/ELETRIFICAÇÃO E ILUMINAÇÃO EXTERNA		UN	1,0000000	45,79	45,79
Composição Auxiliar	88247	SINAPI	AUXILIAR DE ELETRICISTA COM ENCARGOS COMPLEMENTARES	SEDI - SERVIÇOS DIVERSOS		H	0,5720000	21,70	12,41
Composição Auxiliar	88264	SINAPI	ELETRICISTA COM ENCARGOS COMPLEMENTARES	SEDI - SERVIÇOS DIVERSOS		H	0,5720000	26,34	15,06
Insumo	00038101	SINAPI	TOMADA 2P+T 10A, 250V (APENAS MODULO)	Material		UN	2,0000000	9,16	18,32
				MO sem LS =>	9,34	LS =>	10,77	MO com LS =>	20,11
				Valor do BDI =>	9,39			Valor com BDI =>	55,18
	Código	Banco	Descrição	Tipo		Und	Quant.	Valor Unit	Total
Composição	86906	SINAPI	TORNEIRA CROMADA DE MESA, 1/2" OU 3/4", PARA LAVATÓRIO, PADRÃO POPULAR - FORNECIMENTO E INSTALAÇÃO. AF. 01/2020	INHÍ - INSTALAÇÕES HIDROS SANITÁRIAS		UN	1,0000000	78,72	78,72

		Composições Analíticas com Preço Unitário		Bancos		B.D.I.		Encargos Sociais		
			REFORMA E AMPLIAÇÃO DE ESCOLAS NA ZONA RURAL NO MUNICÍPIO DE PATOS - PI	SINAPI - 07/2024 - Piauí ORSE - 06/2024 - Sergipe SEINFRA - 028 - Ceará		20,52%		Não Desonerado: Horista: 115,27% Mensalista: 72,94%		
COMPOSIÇÕES DE CUSTOS UNITÁRIOS										
Composição Auxiliar	88267	SINAPI	ENCANADOR OU BOMBEIRO HIDRÁULICO COM ENCARGOS COMPLEMENTARES	SEDI - SERVIÇOS DIVERSOS		H	0,0960000	25,23	2,42	
Composição Auxiliar	88316	SINAPI	SERVENTE COM ENCARGOS COMPLEMENTARES	SEDI - SERVIÇOS DIVERSOS		H	0,0303000	20,64	0,62	
Insumo	00003146	SINAPI	FITA VEDA ROSCA EM ROLOS DE 18 MM X 10 M (L X C)	Material		UN	0,0210000	4,00	0,08	
Insumo	00013415	SINAPI	TORNEIRA DE MESA/BANCADA, PARA LAVATORIO, FIXA, METALICA CROMADA, PADRAO POPULAR, 1/2" OU 3/4" (REF 1193)	Material		UN	1,0000000	75,60	75,60	
				MO sem LS =>		1,07	LS =>	1,23	MO com LS =>	2,30
				Valor do BDI =>		16,15		Valor com BDI =>		94,87
		Código	Banco	Descrição	Tipo		Und	Quant.	Valor Unit	Total
Composição	90587	SINAPI	VIBRADOR DE IMERSÃO, DIÂMETRO DE PONTEIRA 45MM, MOTOR ELÉTRICO TRIFÁSICO POTÊNCIA DE 2 CV - CHI DIURNO.	CHOR - CUSTOS HORÁRIOS DE MÁQUINAS E EQUIPAMENTOS		CHI	1,0000000	0,49		0,49
Composição Auxiliar	90582	SINAPI	VIBRADOR DE IMERSÃO, DIÂMETRO DE PONTEIRA 45MM, MOTOR ELÉTRICO TRIFÁSICO POTÊNCIA DE 2 CV - DEPRECIACÃO.	CHOR - CUSTOS HORÁRIOS DE MÁQUINAS E EQUIPAMENTOS		H	1,0000000	0,40		0,40
Composição Auxiliar	90583	SINAPI	VIBRADOR DE IMERSÃO, DIÂMETRO DE PONTEIRA 45MM, MOTOR ELÉTRICO TRIFÁSICO POTÊNCIA DE 2 CV - JUROS.	CHOR - CUSTOS HORÁRIOS DE MÁQUINAS E EQUIPAMENTOS		H	1,0000000	0,09		0,09
				MO sem LS =>		0,00	LS =>	0,00	MO com LS =>	0,00
				Valor do BDI =>		0,10		Valor com BDI =>		0,59
		Código	Banco	Descrição	Tipo		Und	Quant.	Valor Unit	Total
Composição	90586	SINAPI	VIBRADOR DE IMERSÃO, DIÂMETRO DE PONTEIRA 45MM, MOTOR ELÉTRICO TRIFÁSICO POTÊNCIA DE 2 CV - CHP DIURNO.	CHOR - CUSTOS HORÁRIOS DE MÁQUINAS E EQUIPAMENTOS		CHP	1,0000000	1,34		1,34
Composição Auxiliar	90582	SINAPI	VIBRADOR DE IMERSÃO, DIÂMETRO DE PONTEIRA 45MM, MOTOR ELÉTRICO TRIFÁSICO POTÊNCIA DE 2 CV - DEPRECIACÃO.	CHOR - CUSTOS HORÁRIOS DE MÁQUINAS E EQUIPAMENTOS		H	1,0000000	0,40		0,40
Composição Auxiliar	90583	SINAPI	VIBRADOR DE IMERSÃO, DIÂMETRO DE PONTEIRA 45MM, MOTOR ELÉTRICO TRIFÁSICO POTÊNCIA DE 2 CV - JUROS.	CHOR - CUSTOS HORÁRIOS DE MÁQUINAS E EQUIPAMENTOS		H	1,0000000	0,09		0,09
Composição Auxiliar	90584	SINAPI	VIBRADOR DE IMERSÃO, DIÂMETRO DE PONTEIRA 45MM, MOTOR ELÉTRICO TRIFÁSICO POTÊNCIA DE 2 CV -	CHOR - CUSTOS HORÁRIOS DE MÁQUINAS E EQUIPAMENTOS		H	1,0000000	0,31		0,31
Composição Auxiliar	90585	SINAPI	VIBRADOR DE IMERSÃO, DIÂMETRO DE PONTEIRA 45MM, MOTOR ELÉTRICO TRIFÁSICO POTÊNCIA DE 2 CV - MATERIAIS NA OPERAÇÃO. AF 06/2015	CHOR - CUSTOS HORÁRIOS DE MÁQUINAS E EQUIPAMENTOS		H	1,0000000	0,54		0,54
				MO sem LS =>		0,00	LS =>	0,00	MO com LS =>	0,00
				Valor do BDI =>		0,27		Valor com BDI =>		1,61
		Código	Banco	Descrição	Tipo		Und	Quant.	Valor Unit	Total
Composição	90582	SINAPI	VIBRADOR DE IMERSÃO, DIÂMETRO DE PONTEIRA 45MM, MOTOR ELÉTRICO TRIFÁSICO POTÊNCIA DE 2 CV - DEPRECIACÃO.	CHOR - CUSTOS HORÁRIOS DE MÁQUINAS E EQUIPAMENTOS		H	1,0000000	0,40		0,40
Insumo	00013896	SINAPI	VIBRADOR DE IMERSAO, DIAMETRO DA PONTEIRA DE *45* MM, COM MOTOR ELETRICO TRIFASICO DE 2 HP (2 CV)	Equipamento para Aquisição Permanente		UN	0,0001280	3.166,27		0,40
				MO sem LS =>		0,00	LS =>	0,00	MO com LS =>	0,00
				Valor do BDI =>		0,08		Valor com BDI =>		0,48
		Código	Banco	Descrição	Tipo		Und	Quant.	Valor Unit	Total
Composição	90583	SINAPI	VIBRADOR DE IMERSÃO, DIÂMETRO DE PONTEIRA 45MM, MOTOR ELÉTRICO TRIFÁSICO POTÊNCIA DE 2 CV - JUROS.	CHOR - CUSTOS HORÁRIOS DE MÁQUINAS E EQUIPAMENTOS		H	1,0000000	0,09		0,09
Insumo	00013896	SINAPI	VIBRADOR DE IMERSAO, DIAMETRO DA PONTEIRA DE *45* MM, COM MOTOR ELETRICO TRIFASICO DE 2 HP (2 CV)	Equipamento para Aquisição Permanente		UN	0,0000296	3.166,27		0,09
				MO sem LS =>		0,00	LS =>	0,00	MO com LS =>	0,00
				Valor do BDI =>		0,01		Valor com BDI =>		0,10
		Código	Banco	Descrição	Tipo		Und	Quant.	Valor Unit	Total
Composição	90584	SINAPI	VIBRADOR DE IMERSÃO, DIÂMETRO DE PONTEIRA 45MM, MOTOR ELÉTRICO TRIFÁSICO POTÊNCIA DE 2 CV -	CHOR - CUSTOS HORÁRIOS DE MÁQUINAS E EQUIPAMENTOS		H	1,0000000	0,31		0,31
Insumo	00013896	SINAPI	VIBRADOR DE IMERSAO, DIAMETRO DA PONTEIRA DE *45* MM, COM MOTOR ELETRICO TRIFASICO DE 2 HP (2 CV)	Equipamento para Aquisição Permanente		UN	0,0001000	3.166,27		0,31
				MO sem LS =>		0,00	LS =>	0,00	MO com LS =>	0,00
				Valor do BDI =>		0,06		Valor com BDI =>		0,37
		Código	Banco	Descrição	Tipo		Und	Quant.	Valor Unit	Total
Composição	90585	SINAPI	VIBRADOR DE IMERSÃO, DIÂMETRO DE PONTEIRA 45MM, MOTOR ELÉTRICO TRIFÁSICO POTÊNCIA DE 2 CV - MATERIAIS NA OPERAÇÃO. AF 06/2015	CHOR - CUSTOS HORÁRIOS DE MÁQUINAS E EQUIPAMENTOS		H	1,0000000	0,54		0,54
Insumo	00002705	SINAPI	ENERGIA ELETRICA ATE 2000 KWH INDUSTRIAL, SEM DEMANDA	Franquia		KWH	0,5200000	1,05		0,54

		Composições Analíticas com Preço Unitário		Bancos		B.D.I.		Encargos Sociais	
		REFORMA E AMPLIAÇÃO DE ESCOLAS NA ZONA RURAL NO MUNICÍPIO DE PATOS - PI		SINAPI - 07/2024 - Piauí ORSE - 06/2024 - Sergipe SEINFRA - 028 - Ceará		20,52%		Não Desonerado: Horista: 115,27% Mensalista: 72,94%	
COMPOSIÇÕES DE CUSTOS UNITÁRIOS									
				MO sem LS =>	0,00	LS =>	0,00	MO com LS =>	0,00
				Valor do BDI =>	0,11			Valor com BDI =>	0,65
	Código	Banco	Descrição	Tipo		Und	Quant.	Valor Unit	Total
Composição	86879	SINAPI	VÁLVULA EM PLÁSTICO 1" PARA PIA, TANQUE OU LAVATÓRIO, COM OU SEM LADRÃO - FORNECIMENTO E INSTALAÇÃO. AF. 01/2020	INHÍ - INSTALAÇÕES HIDROS SANITÁRIAS		UN	1,0000000	9,14	9,14
Composição Auxiliar	88267	SINAPI	ENCANADOR OU BOMBEIRO HIDRÁULICO COM ENCARGOS COMPLEMENTARES	SEDI - SERVIÇOS DIVERSOS		H	0,1232000	25,23	3,10
Composição Auxiliar	88316	SINAPI	SERVENTE COM ENCARGOS COMPLEMENTARES	SEDI - SERVIÇOS DIVERSOS		H	0,0388000	20,64	0,80
Insumo	00003146	SINAPI	FITA VEDA ROSCA EM ROLOS DE 18 MM X 10 M (L X C)	Material		UN	0,0332000	4,00	0,13
Insumo	00006153	SINAPI	VALVULA EM PLASTICO BRANCO PARA TANQUE OU LAVATORIO 1 ", SEM UNHO E SEM LADRAO	Material		UN	1,0000000	5,11	5,11
				MO sem LS =>	1,37	LS =>	1,57	MO com LS =>	2,94
				Valor do BDI =>	1,87			Valor com BDI =>	11,01

Obra

Bancos

B.D.I.

Encargos Sociais

REFORMA E AMPLIAÇÃO DE ESCOLAS NA
ZONA RURAL NO MUNICÍPIO DE PATOS - PI

SINAPI -
07/2024 - Piauí
ORSE - 06/2024
- Sergipe 20,52%
SEINFRA - 028 -
Ceará

Não Desonerado:
Horista: 115,27%
Mensalista: 72,94%

CRONOGRAMA FÍSICO - FINANCEIRO

Item	Descrição	Total Por Etapa	30 DIAS	60 DIAS	90 DIAS	120 DIAS
1	SERVIÇOS INICIAIS	100,00% 562,63	100,00% 562,63			
2	ADMINISTRAÇÃO LOCAL DA OBRA	100,00% 5.584,40	25,00% 1.396,10	25,00% 1.396,10	25,00% 1.396,10	25,00% 1.396,10
3	REFORMA E AMPLIAÇÃO DA ESCOLA NA LOCALIDADE ALGODÕES	100,00% 213.478,88	40,00% 85.391,55	60,00% 128.087,33		
4	REFORMA DA ESCOLA ANTONIO MENDES - LOCALIDADE MORRO DA ONÇA	100,00% 88.381,67		30,00% 26.514,50	70,00% 61.867,17	
5	REFORMA DA ESCOLA FELIPE PEREIRA DE AMORIM - LOCALIDADE BOM JARDIM	100,00% 46.953,10		20,00% 9.390,62	60,00% 28.171,86	20,00% 9.390,62
6	REFORMA DA ESCOLA MUNICIPAL - LOCALIDADE BOQUEIRÃO	100,00% 38.294,59		50,00% 19.147,30	50,00% 19.147,30	
7	REFORMA DA ESCOLA MUNICIPAL - LOCALIDADE PALMA	100,00% 101.387,36		30,00% 30.416,21	60,00% 60.832,42	10,00% 10.138,74
Porcentagem			17,66%	43,46%	34,65%	4,23%
Custo			87.350,28	214.952,05	171.414,84	20.925,46
Porcentagem Acumulado			17,66%	61,12%	95,77%	100,0%
Custo Acumulado			87.350,28	302.302,33	473.717,17	494.642,63

Obra	Bancos			B.D.I.	Encargos Sociais				
REFORMA E AMPLIAÇÃO DE ESCOLAS NA ZONA RURAL NO MUNICÍPIO DE PATOS - PI	SINAPI - 07/2024 - Piauí			20,52%	Não Desonerado:				
	ORSE - 06/2024 - Sergipe				Horista: 115,27% Mensalista: 72,94%				
MEMORIA DE CÁLCULO - REFORMA E AMPLIAÇÃO DE ESCOLAS ZONA RURAL									
Local	Descrição	Quant (un)	perímetro (m)	altura (m)	largura (m)	comp (m)	descontar (m²)	área (m²)	volume (m³)
U.E. Loc Algodões	escavação manual	1	13,98	2,80	0,40	0,30	0,00	39,14	1,68
U.E. Loc Algodões									
U.E. Loc Algodões	alvenaria de elevação	1	13,98	2,80	0,00	0,00	0,00	39,14	0,00
U.E. Loc Algodões	alvenaria de elevação	1	13,98	0,30	0,00	0,00	0,00	4,19	0,00
U.E. Loc Algodões									
U.E. Loc Algodões	chapisco	2	13,98	2,80	0,00	0,00	0,00	78,29	0,00
U.E. Loc Algodões	reboco	2	13,98	2,80	0,00	0,00	0,00	78,29	0,00
U.E. Loc Algodões									
U.E. Loc Algodões	revestimento ceramico parede	1	14,4	2,60	0,00	0,00	0,00	37,44	0,00
U.E. Loc Algodões									
U.E. Loc Algodões	pintura interna e externa	1	11,48	2,80	0,00	0,00	0,00	32,14	0,00
U.E. Loc Algodões									
U.E. Loc Algodões	cobertura edificação existente	1	0,00	0,00	6,30	13,10	0,00	15,00	0,00
U.E. Loc Algodões									
U.E. Loc Algodões	pavimentação edificação existente	1	0,00	0,00	3,00	6,30	0,00	18,90	0,00
U.E. Loc Algodões	pavimentação edificação existente	1	0,00	0,00	1,00	1,90	0,00	1,90	0,00
U.E. Loc Algodões	pavimentação edificação existente	1	0,00	0,00	1,90	2,85	0,00	5,42	0,00
U.E. Loc Algodões	pavimentação edificação existente	1	0,00	0,00	6,00	7,75	0,00	46,50	0,00
U.E. Loc Algodões									
U.E. Loc Algodões	calçada pavimentação existente							40,71	0,00
U.E. Loc Algodões									
U.E. Loc Algodões	pintura interna edificação existente	1	42,8	3,00	0,00	0,00	9,36	119,04	0,00
U.E. Loc Algodões	pintura externa edificação existente	1	32,8	3,00	0,00	0,00	9,36	89,04	0,00
U.E. Loc Algodões									
U.E. Loc Algodões	construção de muro cinta de concreto - infraestrutura	36	0,00	0,50	0,30	0,30	0,00	0,00	1,62
U.E. Loc Algodões	construção de muro cinta de concreto - infraestrutura	1	0,00	0,20	0,20	160,00	0,00	0,00	6,40
U.E. Loc Algodões	construção de muro pilar de concreto - super estrutura	36	0,00	0,20	0,20	2,00	0,00	0,00	2,88
U.E. Loc Algodões	construção de muro cinta de concreto - infraestrutura	1	0,00	0,20	0,20	160,00	0,00	0,00	6,40
U.E. Loc Algodões									

Obra	Bancos				B.D.I.	Encargos Sociais			
REFORMA E AMPLIAÇÃO DE ESCOLAS NA ZONA RURAL NO MUNICÍPIO DE PATOS - PI	SINAPI - 07/2024 - Piauí				20,52%	Não Desonerado:			
	ORSE - 06/2024 - Sergipe					Horista: 115,27% Mensalista: 72,94%			
MEMORIA DE CÁLCULO - REFORMA E AMPLIAÇÃO DE ESCOLAS ZONA RURAL									
Local	Descrição	Quant (un)	perímetro (m)	altura (m)	largura (m)	comp (m)	descontar (m²)	área (m²)	volume (m³)
U.E. Loc Algodões	paredes do muro	1	0,00	2,20	0,00	160,00	352,00	0,00	0,00
U.E. Loc Algodões									
U.E. Loc Algodões	chapisco	2	0,00	2,20	0,00	160,00	704,00	0,00	0,00
U.E. Loc Algodões	reboco	2	0,00	2,20	0,00	160,00	704,00	0,00	0,00
U.E. Antonio Mendes Loc Morro da Onça	pavimentação	1	0,00	0,00	6,64	7,28	0,00	48,34	0,00
U.E. Antonio Mendes Loc Morro da Onça	pavimentação	1	0,00	0,00	3,40	4,00	0,00	13,60	0,00
U.E. Antonio Mendes Loc Morro da Onça	pavimentação	1	0,00	0,00	2,49	3,40	0,00	8,47	0,00
U.E. Antonio Mendes Loc Morro da Onça	pavimentação	1	0,00	0,00	6,64	7,14	0,00	47,41	0,00
U.E. Antonio Mendes Loc Morro da Onça	pavimentação	1	0,00	0,00	5,82	7,80	0,00	45,40	0,00
U.E. Antonio Mendes Loc Morro da Onça	piso intertravado	1	0,00	0,00	3,35	4,20	0,00	14,07	0,00
U.E. Antonio Mendes Loc Morro da Onça	pavimentação area externa - circulações	1	0,00	0,00	6,94	7,00	0,00	48,58	0,00
U.E. Antonio Mendes Loc Morro da Onça	pavimentação area externa - circulações	1	0,00	0,00	1,70	25,57	0,00	43,47	0,00
U.E. Antonio Mendes Loc Morro da Onça	pavimentação area externa - circulações	1	0,00	0,00	1,50	8,10	0,00	12,15	0,00
U.E. Antonio Mendes Loc Morro da Onça	pavimentação area externa - circulações	1	0,00	0,00	1,20	2,20	0,00	2,64	0,00
U.E. Antonio Mendes Loc Morro da Onça	paviemntação bloquete	1	0,00	0,00	4,20	5,00	0,00	21,00	0,00
U.E. Antonio Mendes Loc Morro da Onça	alvenaria do portal	1	0,00	2,70	0,00	5,00	3,52	9,98	0,00
U.E. Antonio Mendes Loc Morro da Onça	chapisco portal	2	0,00	2,70	0,00	5,00	3,52	19,96	0,00
U.E. Antonio Mendes Loc Morro da Onça	reboco portal	2	0,00	2,70	0,00	5,00	3,52	19,96	0,00
U.E. Antonio Mendes Loc Morro da Onça	chapisco muro frontal	2	0,00	0,80	0,00	16,40	0,00	26,24	0,00
U.E. Antonio Mendes Loc Morro da Onça	reboco muro frontal	2	0,00	0,80	0,00	8,40	0,00	13,44	0,00
U.E. Antonio Mendes Loc Morro da Onça	pintur interna edificação	1	109,22	3,00	0,00	0,00	0,00	327,66	0,00
U.E. Antonio Mendes Loc Morro da Onça	pintura externa edificação	1	101,34	3,00	0,00	0,00	0,00	304,02	0,00
U.E. Antonio Mendes Loc Morro da Onça	pintura muro	2	108,6	0,80	0,00	0,00	0,00	173,76	0,00

Obra				Bancos		B.D.I.	Encargos Sociais		
REFORMA E AMPLIAÇÃO DE ESCOLAS NA ZONA RURAL NO MUNICÍPIO DE PATOS - PI				SINAPI - 07/2024 - Piauí		20,52%	Não Desonerado:		
				ORSE - 06/2024 - Sergipe			Horista: 115,27% Mensalista: 72,94%		
MEMORIA DE CÁLCULO - REFORMA E AMPLIAÇÃO DE ESCOLAS ZONA RURAL									
Local	Descrição	Quant (un)	perímetro (m)	altura (m)	largura (m)	comp (m)	descontar (m²)	área (m²)	volume (m³)
U.E. Felipe Pereira de Amorim - Loc Bom Jardim	pavimentação interna	1	0,00	0,00	5,50	7,26	0,00	39,93	0,00
U.E. Felipe Pereira de Amorim - Loc Bom Jardim	pavimentação - interna	1	0,00	0,00	5,50	5,95	0,00	32,73	0,00
U.E. Felipe Pereira de Amorim - Loc Bom Jardim	pavimentação - interna	1	0,00	0,00	1,36	2,20	0,00	2,99	0,00
U.E. Felipe Pereira de Amorim - Loc Bom Jardim	pavimentação - interna	1	0,00	0,00	2,20	3,00	0,00	6,60	0,00
U.E. Felipe Pereira de Amorim - Loc Bom Jardim	pavimentação area externa - circulações	1	0,00	0,00	3,00	4,26	0,00	12,78	0,00
U.E. Felipe Pereira de Amorim - Loc Bom Jardim	pavimentação intertravado	1	0,00	0,00	0,00	0,00	0,00	0,00	0,00
U.E. Felipe Pereira de Amorim - Loc Bom Jardim	paredes portal de entrada	1	0,00	2,70	0,00	4,40	3,52	8,36	0,00
U.E. Felipe Pereira de Amorim - Loc Bom Jardim	cinta de amarração portal de entrada	1	0,00	0,00	0,00	4,40	0,00	0,00	0,00
U.E. Felipe Pereira de Amorim - Loc Bom Jardim	reboco mureta e porta de entrada	2	0,00	0,80	0,00	16,91	0,00	27,06	0,00
U.E. Felipe Pereira de Amorim - Loc Bom Jardim	reboco mureta e porta de entrada	2	0,00	2,70	0,00	4,40	0,00	23,76	0,00
U.E. Felipe Pereira de Amorim - Loc Bom Jardim	chapisco do portal de entrada	2	0,00	2,70	0,00	4,40	3,52	20,24	0,00
U.E. Felipe Pereira de Amorim - Loc Bom Jardim	pintura - fundo seldor	1	172,24	2,80	0,00	0,00	13,35	468,92	0,00
U.E. Felipe Pereira de Amorim - Loc Bom Jardim	pintura - fundo seldor	2	74,04	0,80	0,00	0,00	0,00	118,46	0,00
U.E. Felipe Pereira de Amorim - Loc Bom Jardim	pintura externa e interna	1	172,24	2,80	0,00	0,00	13,35	468,92	0,00
U.E. Felipe Pereira de Amorim - Loc Bom Jardim	pintura externa - muro	2	74,04	0,80	0,00	0,00	0,00	118,46	0,00

Obra	Bancos			B.D.I.	Encargos Sociais				
REFORMA E AMPLIAÇÃO DE ESCOLAS NA ZONA RURAL NO MUNICÍPIO DE PATOS - PI	SINAPI - 07/2024 - Piauí			20,52%	Não Desonerado:				
	ORSE - 06/2024 - Sergipe				Horista: 115,27% Mensalista: 72,94%				
MEMORIA DE CÁLCULO - REFORMA E AMPLIAÇÃO DE ESCOLAS ZONA RURAL									
Local	Descrição	Quant (un)	perímetro (m)	altura (m)	largura (m)	comp (m)	descontar (m²)	área (m²)	volume (m³)
U.E. - Localidade Boqueirão	pavimentação interna	1	0,00	0,00	3,30	6,70	0,00	22,11	0,00
U.E. - Localidade Boqueirão	pavimentação interna	1	0,00	0,00	5,40	6,70	0,00	36,18	0,00
U.E. - Localidade Boqueirão	pavimentação interna	1	0,00	0,00	5,40	7,40	0,00	39,96	0,00
U.E. - Localidade Boqueirão	paviemntação - externa	1	0,00	0,00	1,30	14,40	0,00	18,72	0,00
U.E. - Localidade Boqueirão	sistema de cobertura	1	0,00	0,00	7,00	17,70	0,00	123,90	0,00
U.E. - Localidade Boqueirão	pintura interna	1	69,20	2,60	0,00	0,00	8,94	170,98	0,00
U.E. - Localidade Boqueirão	pintura externa	1	58,60	2,80	0,00	0,00	8,94	155,14	0,00
U.E. - Localidade Boqueirão	aplicação de fundo selador	1	69,20	2,60	0,00	0,00		179,92	0,00
U.E. - Localidade Boqueirão	aplicação de fundo selador	1	58,60	2,80	0,00	0,00	8,94	155,14	0,00
U.E. - Localidade Palma	pavimentação interna	1	0,00	0,00	7,00	8,17	0,00	57,19	0,00
U.E. - Localidade Palma	pavimentação interna	1	0,00	0,00	1,44	1,50	0,00	2,16	0,00
U.E. - Localidade Palma	pavimentação interna	1	0,00	0,00	2,00	5,17	0,00	10,34	0,00
U.E. - Localidade Palma	pavimentação interna	1	0,00	0,00	5,17	6,45	0,00	33,35	0,00
U.E. - Localidade Palma	pavimentação externa circulação	1	0,00	0,00	1,50	9,34	0,00	14,01	0,00
U.E. - Localidade Palma	pavimentação externa circulação		0,00	0,00	1,44	6,67	0,00	9,60	0,00
U.E. - Localidade Palma	paviemntação externa bloquete	1	0,00	0,00	2,70	5,23	0,00	14,12	0,00
U.E. - Localidade Palma	paviemntação externa bloquete	1	0,00	0,00	0,00	0,00	0,00	0,00	0,00
U.E. - Localidade Palma	paredes - porta de entrada	1	0,00	2,70	0,00	4,40	3,52	8,36	0,00
U.E. - Localidade Palma	paredes - muro	1	0,00	1,60	0,00	101,00	0,00	161,60	0,00
U.E. - Localidade Palma	chapisco - muro	2	0,00	1,60	0,00	101,00	0,00	323,20	0,00
U.E. - Localidade Palma	reboco - muro	2	0,00	1,60	0,00	101,00	0,00	323,20	0,00

Obra	Bancos			B.D.I.	Encargos Sociais				
REFORMA E AMPLIAÇÃO DE ESCOLAS NA ZONA RURAL NO MUNICÍPIO DE PATOS - PI			SINAPI - 07/2024 - Piauí ORSE - 06/2024 - Sergipe		20,52%	Não Desonerado: Horista: 115,27% Mensalista: 72,94%			
MEMORIA DE CÁLCULO - REFORMA E AMPLIAÇÃO DE ESCOLAS ZONA RURAL									
Local	Descrição	Quant (un)	perímetro (m)	altura (m)	largura (m)	comp (m)	descontar (m²)	área (m²)	volume (m³)
U.E. - Localidade Palma	forro de pvc	1	0,00	0,00	7,00	8,17	0,00	57,19	0,00
U.E. - Localidade Palma	forro de pvc	1	0,00	0,00	1,44	1,50	0,00	2,16	0,00
U.E. - Localidade Palma	forro de pvc	1	0,00	0,00	2,00	5,17	0,00	10,34	0,00
U.E. - Localidade Palma	forro de pvc	1	0,00	0,00	5,17	6,45	0,00	33,35	0,00
U.E. - Localidade Palma	pintura - externa	1	0,00	2,70	0,00	65,86	10,94	166,88	0,00
U.E. - Localidade Palma	pintura - interna	1	0,00	2,70	0,00	73,80	10,94	188,32	0,00
U.E. - Localidade Palma	pintura - externa muro	1	0,00	1,60	0,00	101,00	3,52	158,08	0,00
U.E. - Localidade Palma	fundo selador	1	0,00	2,70	0,00	65,86	10,94	166,88	0,00
U.E. - Localidade Palma	fundo - selador	1	0,00	2,70	0,00	73,80	10,94	261,76	0,00
U.E. - Localidade Palma	fundo selador - muro	1	0,00	1,60	0,00	101,00	3,52	158,08	0,00

ESTADO: ESTADO DO PIAUÍ-PI		REFERÊNCIAS DOS CUSTOS:																																																					
MUNICÍPIO: PATOS - PI		SINAPI: 06/2024																																																					
OBRA: REFORMA E AMPLIAÇÃO DE ESCOLAS NA ZONA RURAL NO MUNICÍPIO DE PATOS - PI																																																							
LOCAL: ZONA RURAL DE PATOS - PI		LSO: 115,27% - SEM DESONERAÇÃO																																																					
FONTE DE		BDI: 20,52%																																																					
CÁLCULO DO BDI																																																							
ITEM	DESCRIÇÃO	ÍNDICE (%)	DENOMINAÇÃO																																																				
1.0	Taxa de administração central	4,00%	AC																																																				
2.0	Taxa de seguro e garantia	0,80%	S+G																																																				
3.0	Taxa da margem de incerteza(risco) do empreendimento	1,27%	R																																																				
4.0	Taxas de despesas financeiros	1,23%	DF																																																				
5.0	Taxa de margem de contribuição(benefício, lucro ou remuneração)	7,40%	L																																																				
6.0	Taxa de custos tributários(municipais, estaduais e federais)	4,85%	I																																																				
6.1	COFINS - Contribuição para o Financiamento da Seguridade Social	3,00%																																																					
6.2	PIS - Programa de Integração Social	0,65%																																																					
6.3	ISS - Imposto Sobre Serviço	1,20%																																																					
6.4	Contribuição Previdenciária sobre a Receita Bruta (CPRB) de 4,5%.	0,00%																																																					
<p>FÓRMULA DE CÁLCULO DO BDI $BDI = \{[(I+AC+S+G+R) * (I+DF) * (I+L)] / (I-I) \} - I$ $BDI = 20,52\%$ </p> <p style="text-align: right;"><i>(SEM DESONERAÇÃO)</i></p> <p>OBSERVAÇÕES:</p> <p>1) A análise dos BDIs apresentados pelas empresas terá seu critério regido pelo ACORDAO do TCU nº 2622/2013 - Plenária, que gerou a tabela abaixo com os limites para BDI para Construção de Edifícios:</p> <table border="1" style="width: 100%; border-collapse: collapse;"> <tr> <th>DESCRIÇÃO</th> <th>MÍNIMO</th> <th>MÉDIA</th> <th>MÁXIMO</th> </tr> <tr> <td>Administração Central</td> <td>3,00</td> <td>4,00</td> <td>5,50</td> </tr> <tr> <td>Seguro e Garantia</td> <td>0,80</td> <td>0,80</td> <td>1,00</td> </tr> <tr> <td>Risco</td> <td>0,97</td> <td>1,27</td> <td>1,27</td> </tr> <tr> <td>Despesas Financeiras</td> <td>0,59</td> <td>1,23</td> <td>1,39</td> </tr> <tr> <td>Lucro</td> <td>6,16</td> <td>7,40</td> <td>8,96</td> </tr> <tr> <td>Tributos</td> <td>5,65</td> <td>6,65</td> <td>8,65</td> </tr> <tr> <td>COFINS</td> <td>3,00</td> <td>3,00</td> <td>3,00</td> </tr> <tr> <td>PIS</td> <td>0,65</td> <td>0,65</td> <td>0,65</td> </tr> <tr> <td>ISS</td> <td>2,00</td> <td>3,00</td> <td>5,00</td> </tr> <tr> <td>BDI</td> <td>20,34%</td> <td>22,12</td> <td>25,00</td> </tr> </table> <p>2) Os tributos IRPJ e CSLL não devem integrar o cálculo do BDI, nem tampouco a planilha de custo direto, por se constituírem em tributos de natureza direta e personalística, que oneram pessoalmente o contratado, não devendo o ônus tributário ser repassado à contratante.</p> <p>3) O tributo ISS para obra de engenharia deve ser considerado entre 2,0 a 5,0% conforme legislação tributária municipal. Para a Prefeitura Municipal de PATOS DO PIAUÍ - PI, a alíquota cobrada é de 3% sobre a mão-de-obra de 40%, sendo cobrado no final 1,2% do valor total.</p> <p>4) A Administração Local deverá ser discriminada na planilha de custos diretos com os percentuais regido pelo ACORDAO nº 2622/2013 do TCU - Plenário conforme a tabela abaixo para Construção de Edifícios:</p> <table border="1" style="width: 100%; border-collapse: collapse;"> <tr> <th>DESCRIÇÃO</th> <th>MÍNIMO</th> <th>MÉDIA</th> <th>MÁXIMO</th> </tr> <tr> <td>Administração Local</td> <td>3,49</td> <td>6,23</td> <td>8,87</td> </tr> </table> <p>5) A Mobilização e Desmobilização deverá ser discriminada na planilha de custo direto de acordo com a necessidade do projeto, observados os limites estabelecidos pelos órgãos, quando for o caso, de acordo com a INSTRUÇÃO DE SERVIÇOS nº 15/2006 do DNIT.</p>				DESCRIÇÃO	MÍNIMO	MÉDIA	MÁXIMO	Administração Central	3,00	4,00	5,50	Seguro e Garantia	0,80	0,80	1,00	Risco	0,97	1,27	1,27	Despesas Financeiras	0,59	1,23	1,39	Lucro	6,16	7,40	8,96	Tributos	5,65	6,65	8,65	COFINS	3,00	3,00	3,00	PIS	0,65	0,65	0,65	ISS	2,00	3,00	5,00	BDI	20,34%	22,12	25,00	DESCRIÇÃO	MÍNIMO	MÉDIA	MÁXIMO	Administração Local	3,49	6,23	8,87
DESCRIÇÃO	MÍNIMO	MÉDIA	MÁXIMO																																																				
Administração Central	3,00	4,00	5,50																																																				
Seguro e Garantia	0,80	0,80	1,00																																																				
Risco	0,97	1,27	1,27																																																				
Despesas Financeiras	0,59	1,23	1,39																																																				
Lucro	6,16	7,40	8,96																																																				
Tributos	5,65	6,65	8,65																																																				
COFINS	3,00	3,00	3,00																																																				
PIS	0,65	0,65	0,65																																																				
ISS	2,00	3,00	5,00																																																				
BDI	20,34%	22,12	25,00																																																				
DESCRIÇÃO	MÍNIMO	MÉDIA	MÁXIMO																																																				
Administração Local	3,49	6,23	8,87																																																				

REFORMA E AMPLIAÇÃO DE ESCOLAS NA ZONA RURAL NO MUNICÍPIO DE PATOS - PI				FONTES DE CUSTOS	
				SINAPI - 07/2024 - Piauí	
				ORSE - 06/2024 - Sergipe	
ZONA RURAL DE PATOS - PI				SEINFRA - 028 - Ceará	
Endereço: Zona Rural				BDI: 20,52%	
				LS: Não Desonerada	
PLANILHA ENCARGOS SOCIAIS					
PIAUÍ					
ENCARGOS SOCIAIS SOBRE A MÃO DE OBRA					
CÓDI GO	DESCRIÇÃO	COM DESONERAÇÃO		SEM DESONERAÇÃO	
		HORISTA	MENSALISTA	HORISTA	MENSALISTA
		%	%	%	%
GRUPO A					
A1	INSS	0,00%	0,00%	20,00%	20,00%
A2	SESI	1,50%	1,50%	1,50%	1,50%
A3	SENAI	1,00%	1,00%	1,00%	1,00%
A4	INCRA	0,20%	0,20%	0,20%	0,20%
A5	SEBRAE	0,60%	0,60%	0,60%	0,60%
A6	Salário Educação	2,50%	2,50%	2,50%	2,50%
A7	Seguro Contra Acidentes de Trabalho	3,00%	3,00%	3,00%	3,00%
A8	FGTS	8,00%	8,00%	8,00%	8,00%
A9	SECONCI	0,00%	0,00%	0,00%	0,00%
A	Total	16,80%	16,80%	36,80%	36,80%
GRUPO B					
B1	Repouso Semanal Remunerado	17,83%	Não incide	17,83%	Não incide
B2	Feriados	3,95%	Não incide	3,95%	Não incide
B3	Auxílio - Enfermidade	0,93%	0,71%	0,93%	0,71%
B4	13º Salário	10,85%	8,33%	10,85%	8,33%
B5	Licença Paternidade	0,07%	0,06%	0,07%	0,06%
B6	Faltas Justificadas	0,72%	0,56%	0,72%	0,56%
B7	Dias de Chuvas	1,17%	Não incide	1,17%	Não incide
B8	Auxílio Acidente de Trabalho	0,11%	0,09%	0,11%	0,09%
B9	Férias Gozadas	9,76%	7,49%	9,76%	7,49%
B10	Salário Maternidade	0,03%	0,02%	0,03%	0,02%
B	Total	45,42%	17,26%	45,42%	17,26%
GRUPO C					
C1	Aviso Prévio Indenizado	6,10%	4,68%	6,10%	4,68%
C2	Aviso Prévio Trabalhado	0,14%	0,11%	0,14%	0,11%
C3	Férias Indenizadas	4,11%	3,15%	4,11%	3,15%
C4	Depósito Rescisão Sem Justa Causa	4,94%	3,79%	4,94%	3,79%
C5	Indenização Adicional	0,51%	0,39%	0,51%	0,39%
C	Total	15,80%	12,12%	15,80%	12,12%
GRUPO D					
D1	Reincidência de Grupo A sobre Grupo B	7,63%	2,90%	16,71%	6,35%
D2	Reincidência de Grupo A sobre Aviso Prévio Trabalhado e Reincidência do FGTS sobre Aviso Prévio Indenizado	0,51%	0,39%	0,54%	0,41%
D	Total	8,14%	3,29%	17,25%	6,76%
TOTAL(A+B+C+D)		86,16%	49,47%	115,27%	72,94%

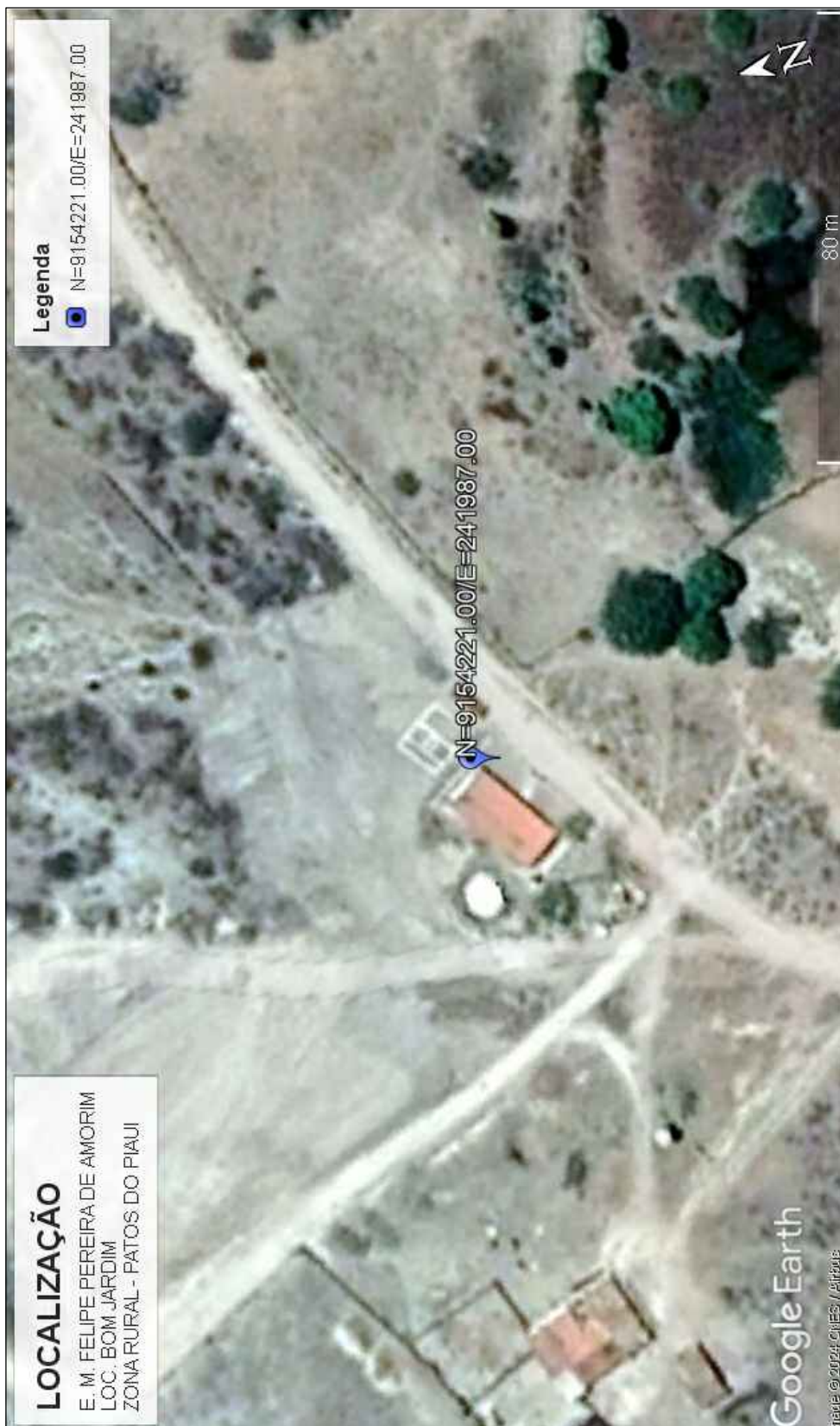

LOCALIZAÇÃO

E. M. FELIPE PEREIRA DE AMORIM
LOC. BOM JARDIM
ZONA RURAL - PATOS DO PIAUI

Legenda

 N=9154221.00/E=241987.00



PREFEITURA MUNICIPAL DE PATOS DO PIAUI

ENDEREÇO:

LOC. BOM JARDIM
PATOS DO PIAUI

DATA:

AGOSTO DE 2024

DATA:

PROJETO:

REFORMA E. M. FELIPE PEREIRA DE AMORIM

ÁREAS:

CONTEÚDO:

PROPRIETÁRIO:

MUNICÍPIO DE PATOS DO PIAUI
CNPJ: 41522285/0001-08.

RESP. TÊC:

FOLHA:

1/6

ESCALA:

INDICADA

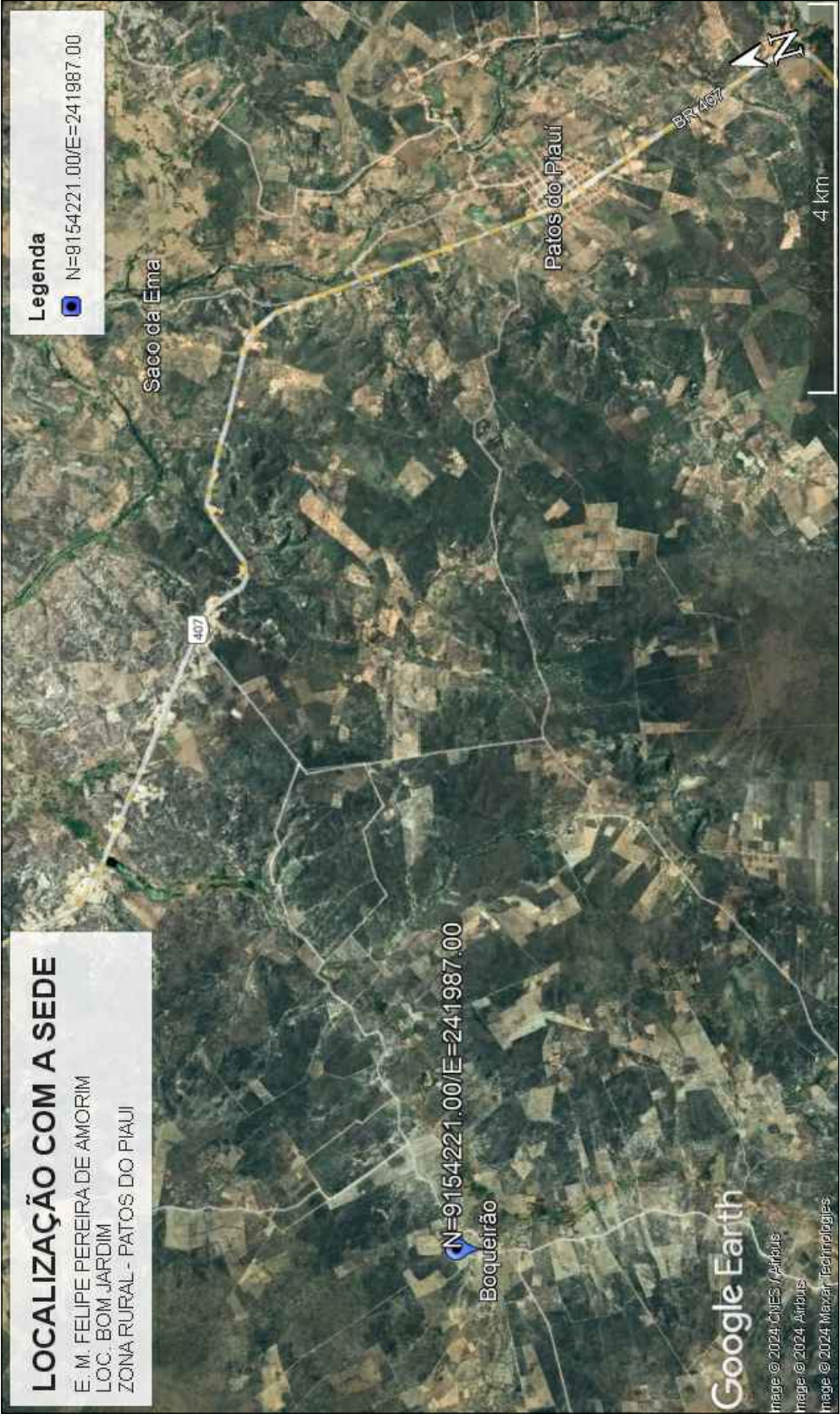

PREFEITURA MUNICIPAL DE PATOS DO PIAUI

ENDEREÇO:
LOC. BOM JARDIM
PATOS DO PIAUI

DATA:
AGOSTO DE 2024
DATA:

PROJETO:
REFORMA E. M. FELIPE PEREIRA DE AMORIM

FOLHA:
2/6

ÁREAS:

CONTEÚDO:

PROPRIETÁRIO: _____
MUNICÍPIO DE PATOS DO PIAUI
CNPJ: 41522285/0001 - 08.

RESP. TÉCN.: _____

ESCALA:
INDICADA

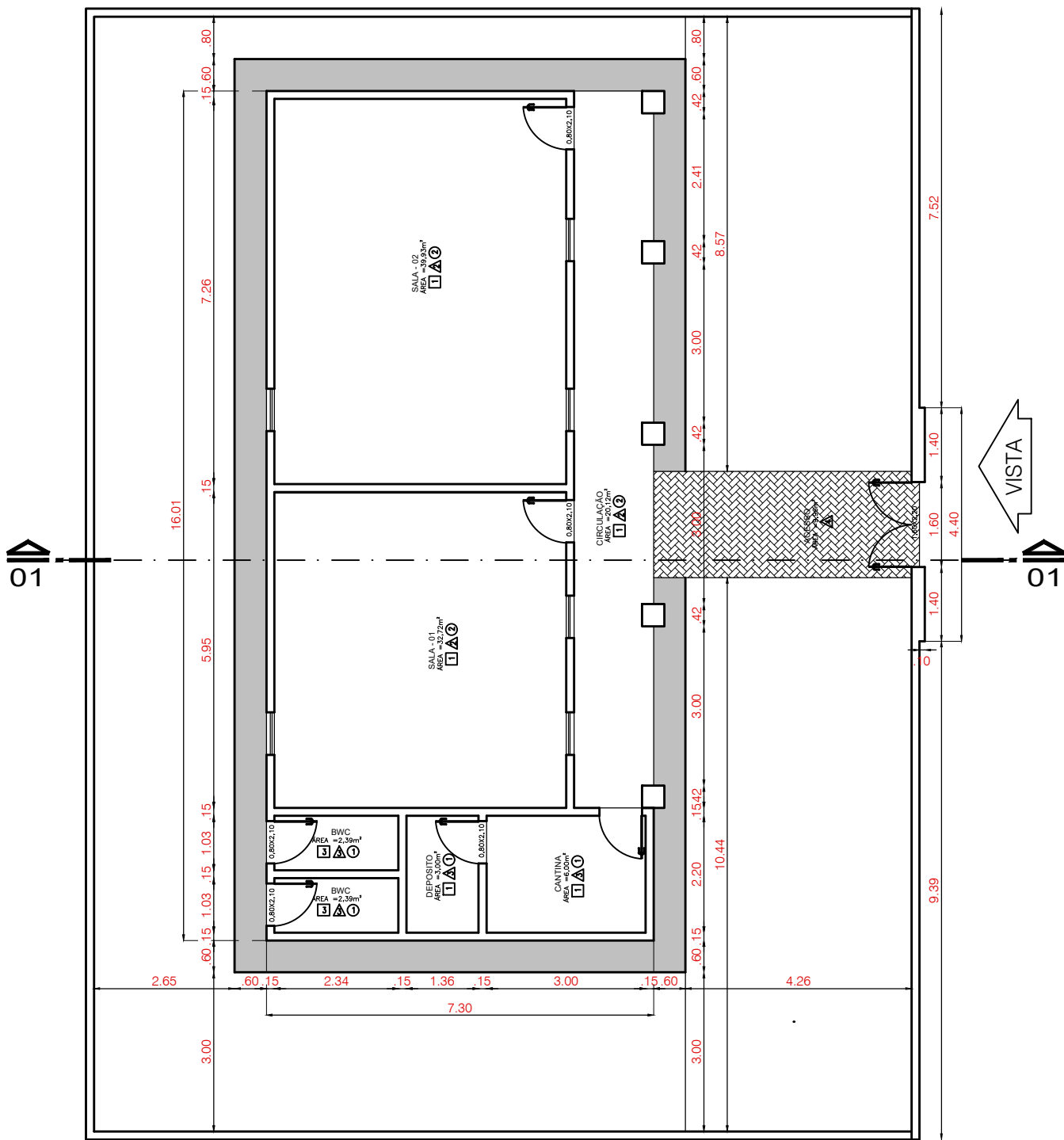

PLANTA BAIXA

ESCALA 1/50



- 1 - PINTURA - TINTA PVA
- 2 - PINTURA - TINTA ESMALTE
- 3 - REVESTIMENTO CERÂMICO h=2,80m



- 1 - CIMENTADO ALISADO
- 2 - GRANILITE POLIDO
- 3 - PISO CERÂMICO
- 4 - PAV. EM BLOQUE DE CONCRETO



- 1 - FORRO DE GESSO
- 2 - SEM FORRO
- 3 - FORRO DE PVC



PREFEITURA MUNICIPAL DE PATOS DO PIAUÍ

ENDEREÇO:

LOC. BOM JARDIM
PATOS DO PIAUÍ

DATA:

AGOSTO DE 2024

DATA:

PROJETO:

REFORMA E. M. FELIPE PEREIRA DE AMORIM

FOLHA:

3/6

ÁREAS:

CONTEÚDO:

PROPRIETÁRIO:

MUNICÍPIO DE PATOS DO PIAUÍ
CNPJ:41522285/0001 - 08.

RESP. TÊC:

ESCALA:

INDICADA

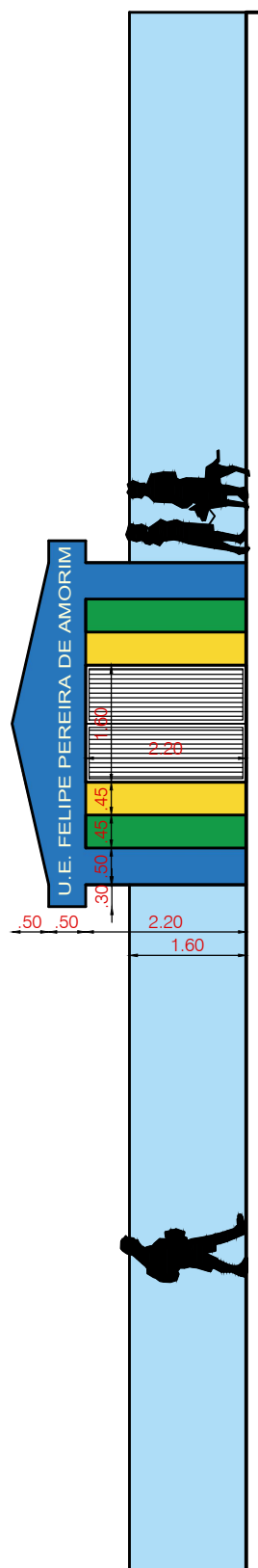

VISTA 01

ESCALA 1/50



PREFEITURA MUNICIPAL DE PATOS DO PIAUÍ

ENDEREÇO:
LOC. BOM JARDIM
PATOS DO PIAUÍ

DATA:
AGOSTO DE 2024
DATA:

PROJETO:
REFORMA E. M. FELIPE PEREIRA DE AMORIM

ÁREAS:

CONTEÚDO:

PROPRIETÁRIO: MUNICÍPIO DE PATOS DO PIAUÍ
CNPJ: 41522265/0001 - 08.

RESP. TÉCNICO:

FOLHA:
4/6

ESCALA:
INDICADA

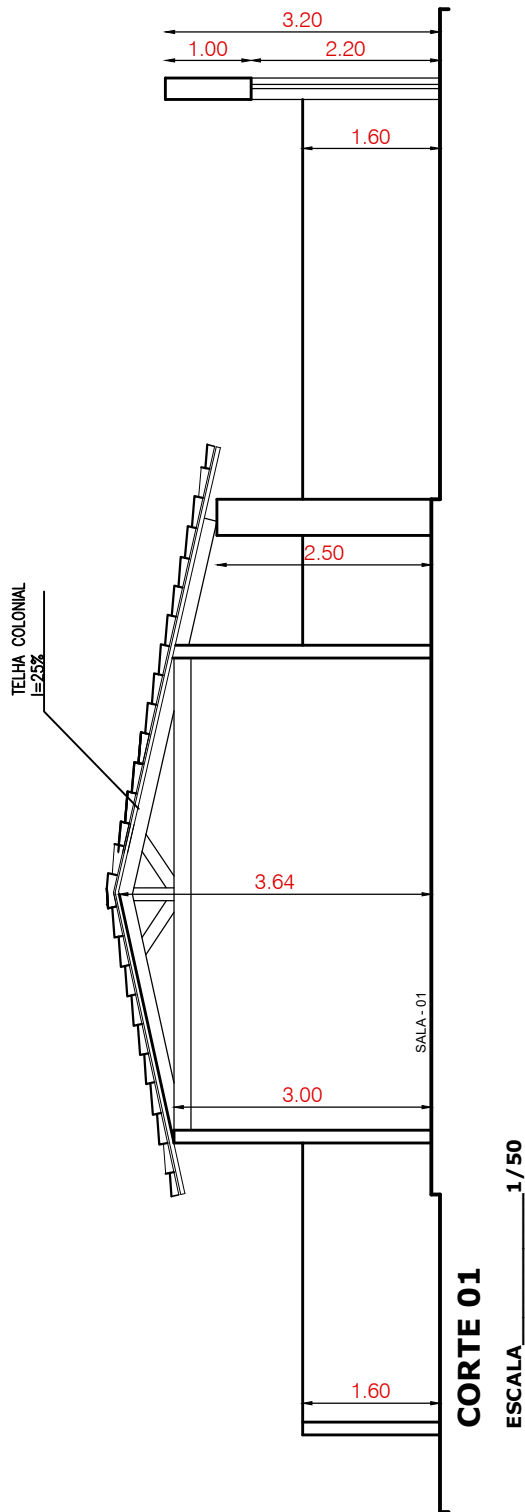

PREFEITURA MUNICIPAL DE PATOS DO PIAUÍ

ENDEREÇO:
LOC. BOM JARDIM
PATOS DO PIAUÍ

DATA:
AGOSTO DE 2024
DATA:

PROJETO:
REFORMA E. M. FELIPE PEREIRA DE AMORIM

FOLHA:
5/6

ÁREAS:

CONTEÚDO:

PROPRIETÁRIO: _____
MUNICÍPIO DE PATOS DO PIAUÍ
CNPJ: 41522285/0001-08.

RESP. TÉCN: _____

ESCALA:
INDICADA

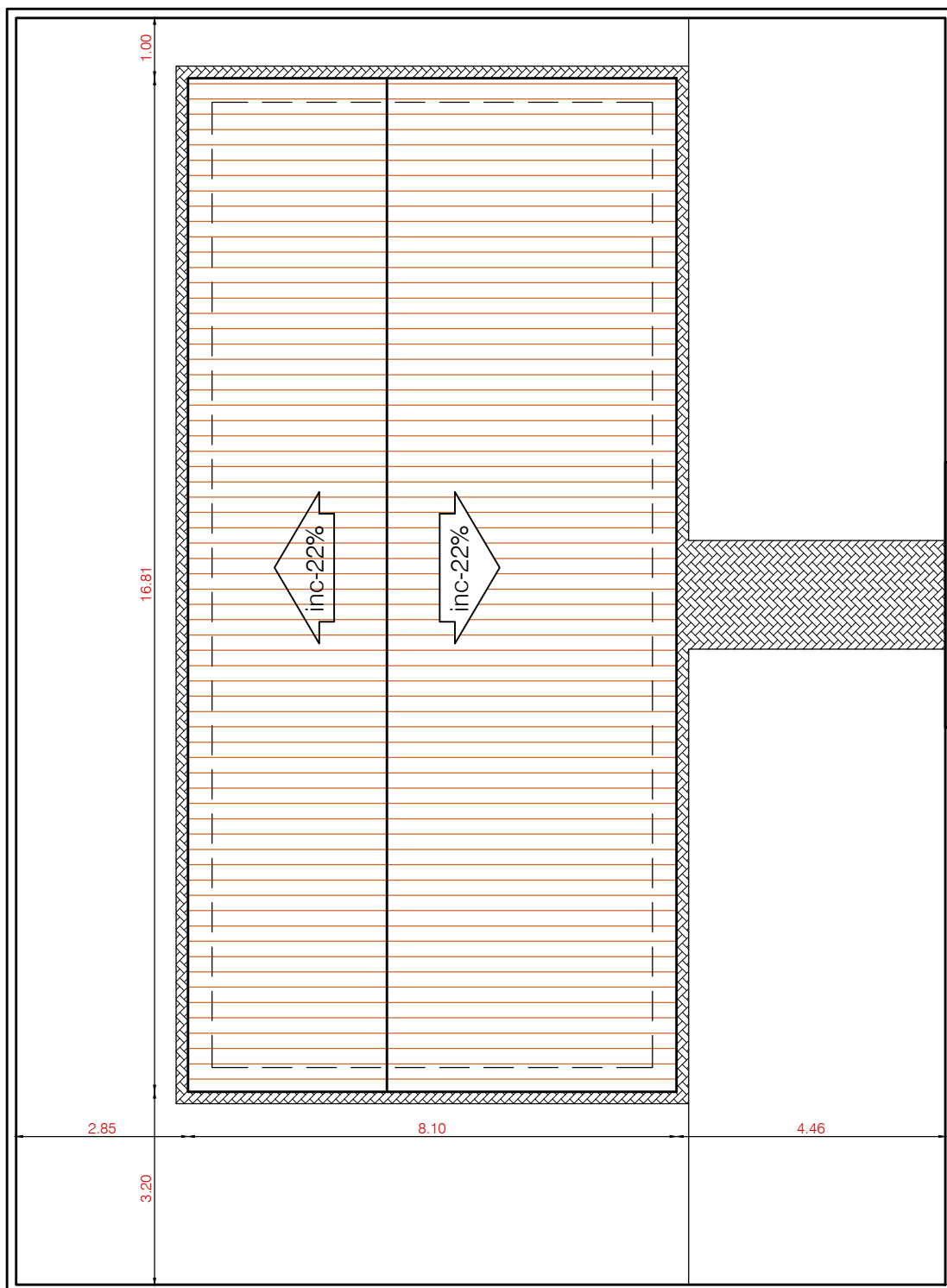

TELHADO

ESCALA 1/50



PREFEITURA MUNICIPAL DE PATOS DO PIAUÍ

ENDEREÇO:
LOC. BOM JARDIM
PATOS DO PIAUÍ

DATA:
AGOSTO DE 2024
DATA:

PROJETO:
REFORMA E. M. FELIPE PEREIRA DE AMORIM

ÁREAS:

CONTEÚDO:

PROPRIETÁRIO: MUNICÍPIO DE PATOS DO PIAUÍ
CNPJ: 41522285/0001 - 08.

RESP. TÉCNICA:

FOLHA: 6/6

ESCALA: INDICADA



			
PREFEITURA MUNICIPAL DE PATOS DO PIAUI			
ENDEREÇO: LOC. ALGODÕES PATOS DO PIAUI		DATA: AGOSTO DE 2024 DATA:	PROJETO: REFORMA ESCOLA MUNICIPAL LOCALIDADE ALGODÕES
ÁREAS:		CONTEÚDO:	PROPRIETÁRIO: MUNICÍPIO DE PATOS DO PIAUI CNPJ: 41522285/0001 - 08.
			RESP. TÊC:
			FOLHA: 1 / 7
			ESCALA: INDICADA

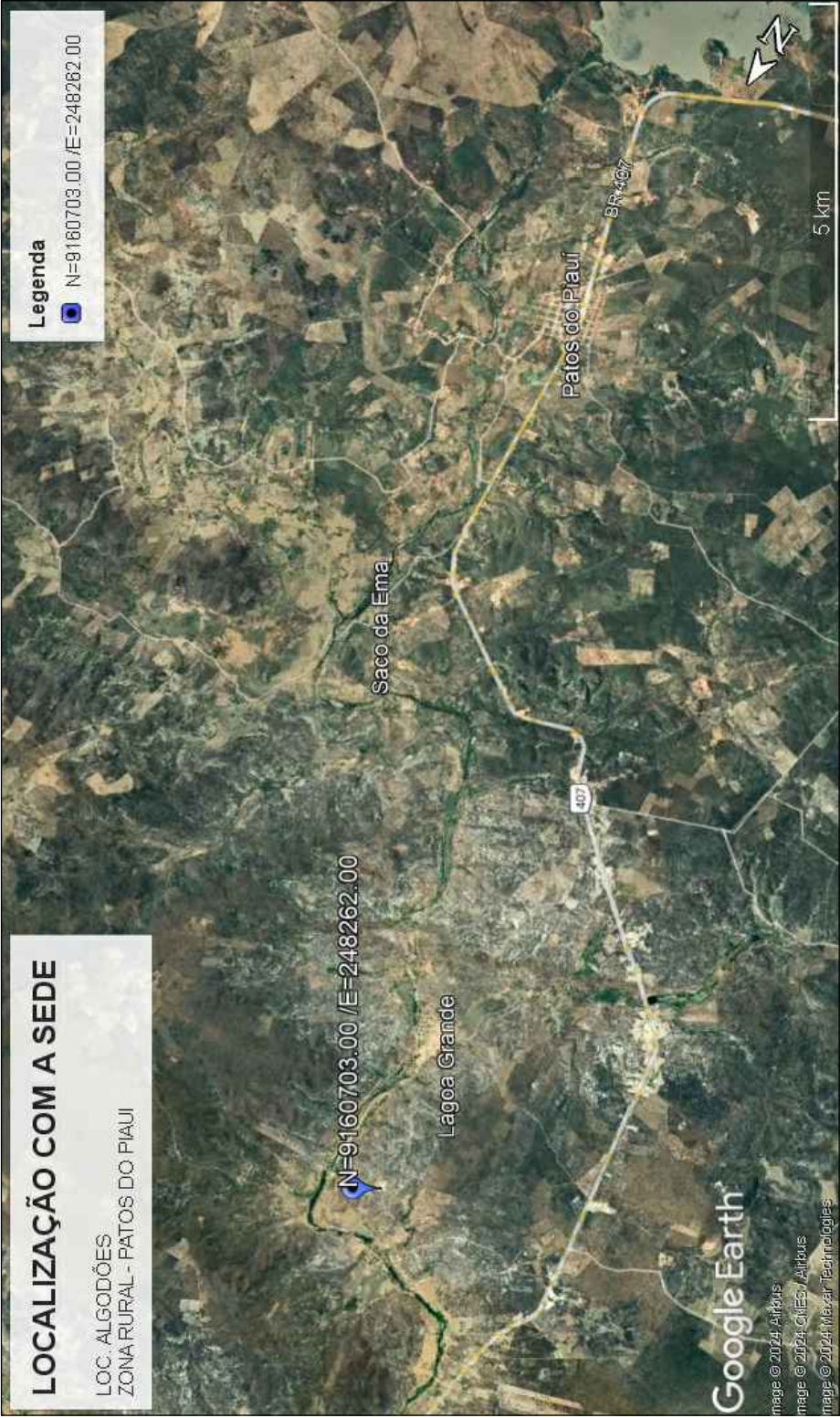

PREFEITURA MUNICIPAL DE PATOS DO PIAUI

ENDEREÇO:
LOC. ALGODÕES
PATOS DO PIAUI

DATA:
AGOSTO DE 2024
DATA:

PROJETO:
REFORMA ESCOLA MUNICIPAL LOCALIDADE ALGODÕES

ÁREAS:

CONTEÚDO:

PROPRIETÁRIO: MUNICIPIO DE PATOS DO PIAUI
CNPJ:41522288/0001- 08.



RESP. TÊC:

FOLHA:
2/7

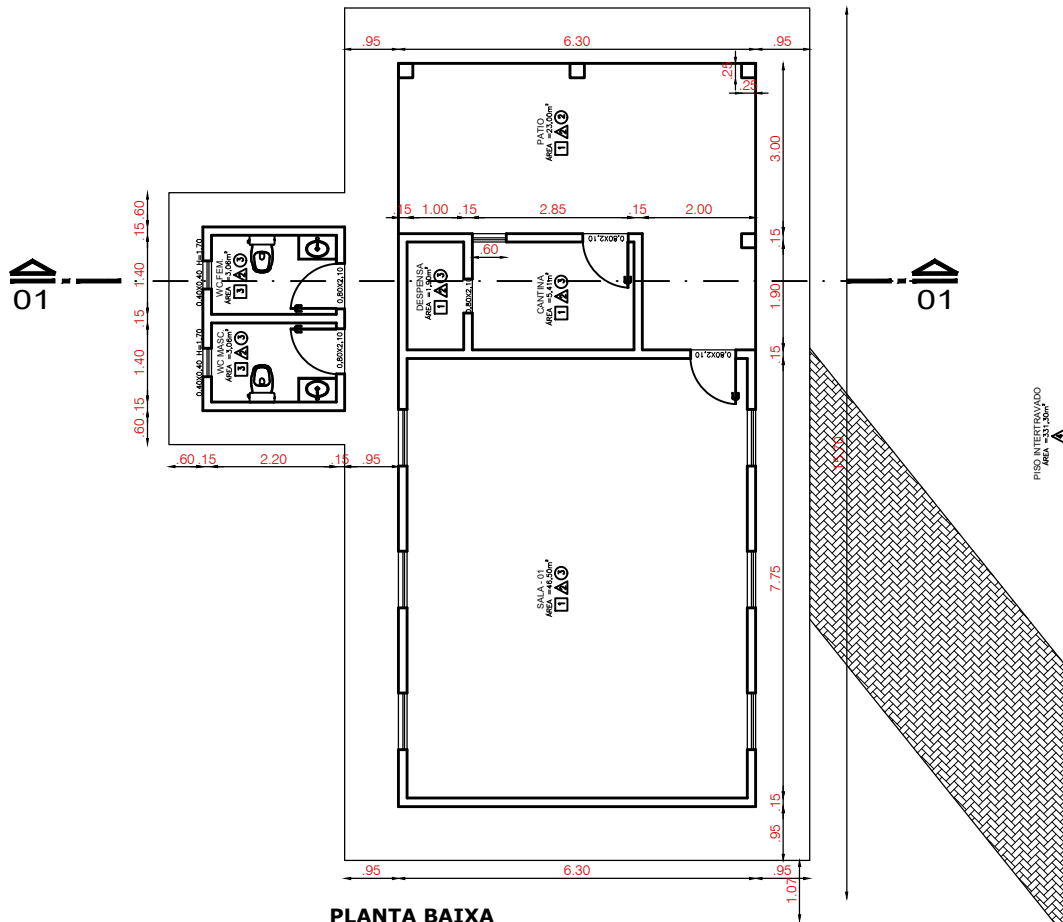
ESCALA:
INDICADA



PLANTA BAIXA
ESCALA 1/50

- | | | |
|--|--|--|
|  PAREDE |  PISO |  TETO |
| 1 - PINTURA - TINTA PVA | 1 - CIMENTADO ALISADO | 1 - FORRO DE GESSO |
| 2 - PINTURA - TINTA ESMALTE | 2 - GRANILITE POLIDO | 2 - SEM FORRO |
| 3 - REVESTIMENTO CERÂMICO h=2.80m | 3 - PISO CERÂMICO | 3 - FORRO DE PVC |
| | 4 - PAV. EM BLOQUETE DE CONCRETO | |



PREFEITURA MUNICIPAL DE PATOS DO PIAUI

ENDEREÇO:
LOC. ALGODÕES
PATOS DO PIAUI

DATA:
AGOSTO DE 2024
DATA:

PROJETO:
REFORMA ESCOLA MUNICIPAL LOCALIDADE ALGODÕES

ÁREAS:

CONTEÚDO:

PROPRIETÁRIO: _____
MUNICÍPIO DE PATOS DO PIAUI
CNPJ: 41522285/0001 - 08.

RESP. TÊC: _____

FOLHA:
3/7

ESCALA:
INDICADA

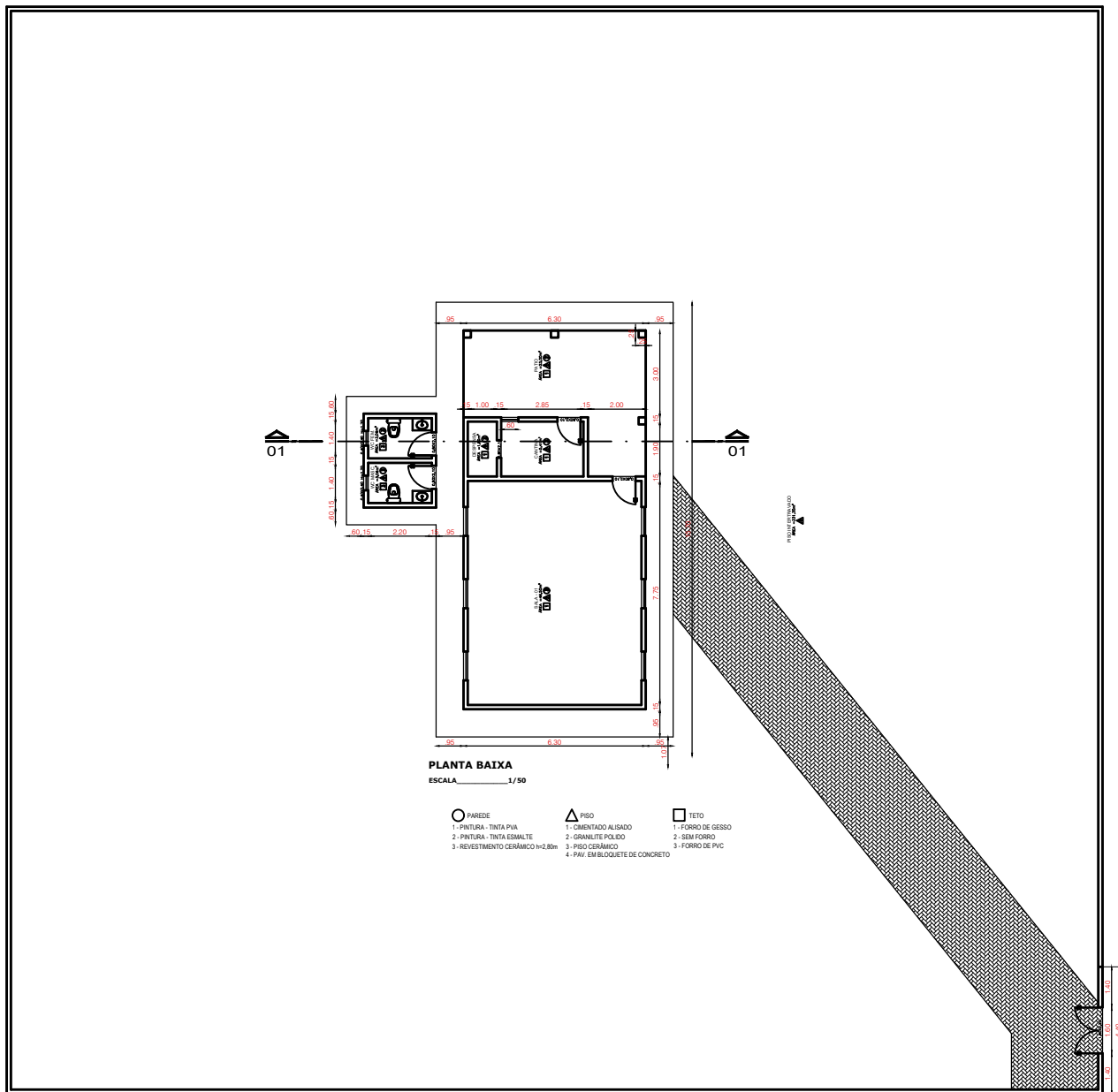

PREFEITURA MUNICIPAL DE PATOS DO PIAUÍ

ENDEREÇO:
LOC. ALGODÕES
PATOS DO PIAUÍ

DATA:
AGOSTO DE 2024
DATA:

PROJETO:
REFORMA ESCOLA MUNICIPAL LOCALIDADE ALGODÕES

PROPRIETÁRIO: _____
MUNICÍPIO DE PATOS DO PIAUÍ
CNPJ:41522285/0001 - 08.

RESP. TÉCNICO: _____

FOLHA:
4/7

ESCALA:
INDICADA

ÁREAS:

CONTEÚDO:

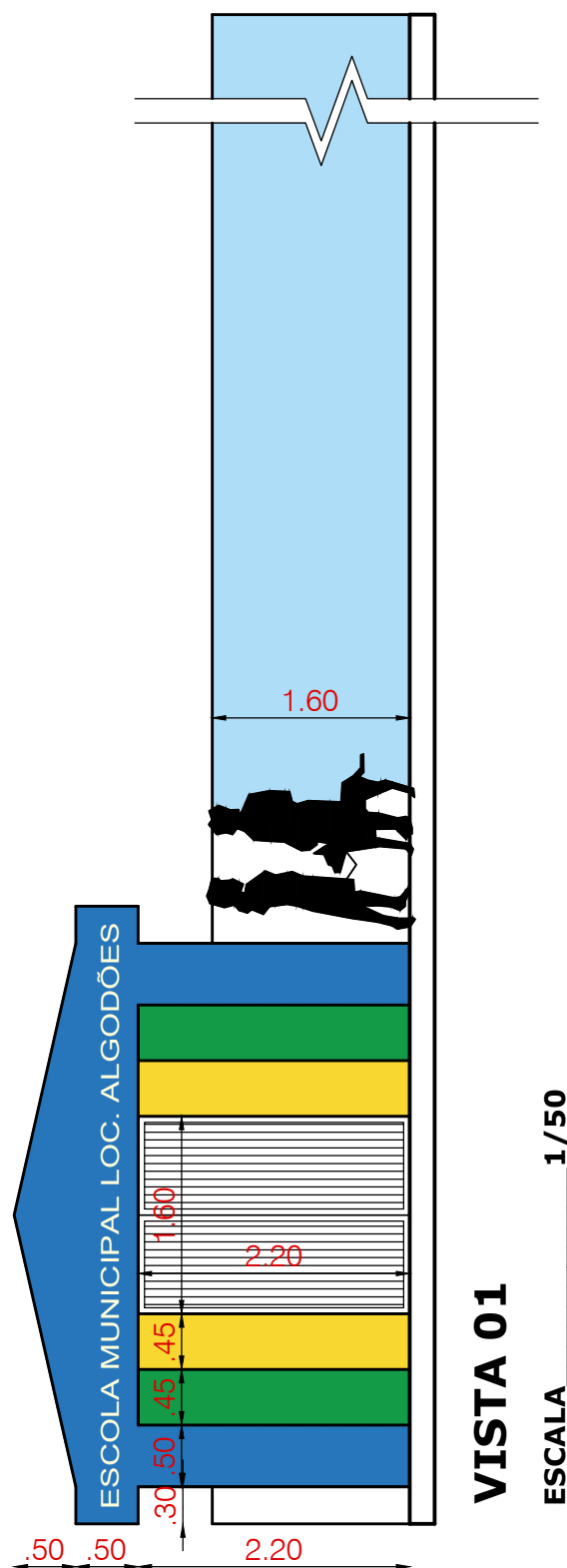

PREFEITURA MUNICIPAL DE PATOS DO PIAUÍ

ENDEREÇO:
LOC. ALGODÕES
PATOS DO PIAUÍ

DATA:
AGOSTO DE 2024
DATA:

PROJETO:
REFORMA ESCOLA MUNICIPAL LOCALIDADE ALGODÕES

FOLHA:
3/5

ÁREAS:

CONTEÚDO:

PROPRIETÁRIO: _____
MUNICÍPIO DE PATOS DO PIAUÍ
CNPJ: 41522285/0001-08.

RESP. TÉCN.: _____

ESCALA:

INDICADA

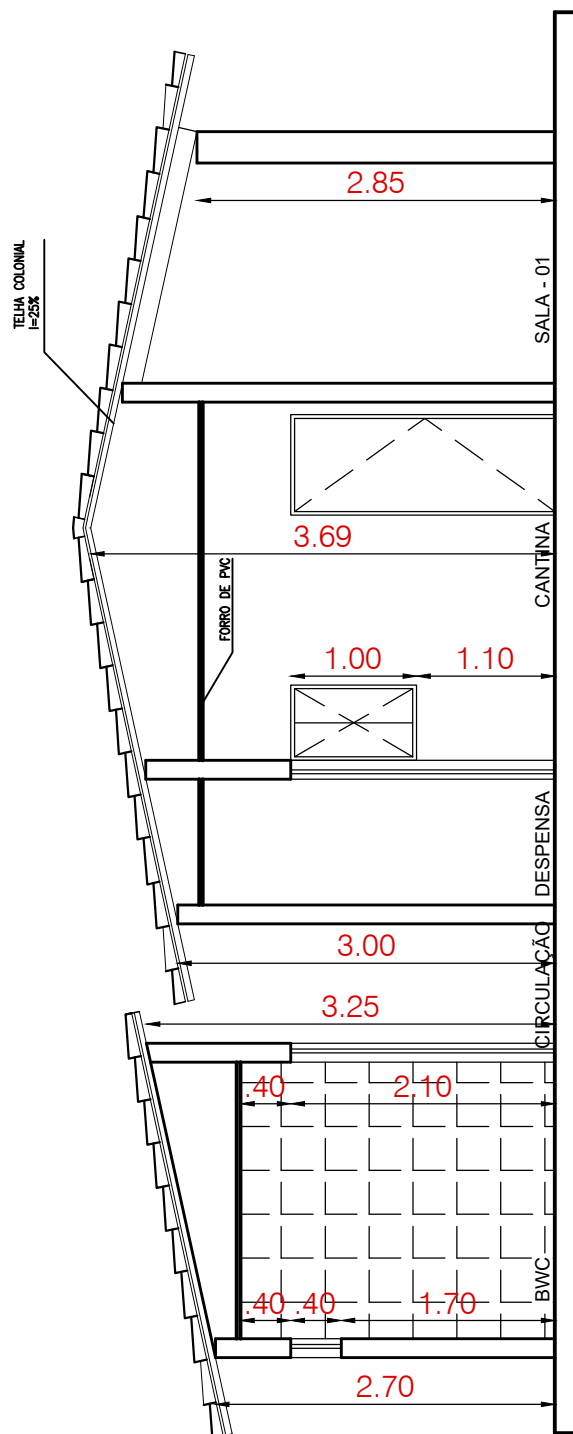

CORTE 01

ESCALA 1/50



PREFEITURA MUNICIPAL DE PATOS DO PIAUÍ

ENDEREÇO:
LOC. ALGODÕES
PATOS DO PIAUÍ

DATA:
AGOSTO DE 2024
DATA:

PROJETO:
REFORMA ESCOLA MUNICIPAL LOCALIDADE ALGODÕES

FOLHA:
5/7

ÁREAS:

CONTEÚDO:

PROPRIETÁRIO: MUNICÍPIO DE PATOS DO PIAUÍ
CNPJ: 41522285/0001 - 08.

RESP. TEC:

ESCALA:

INDICADA

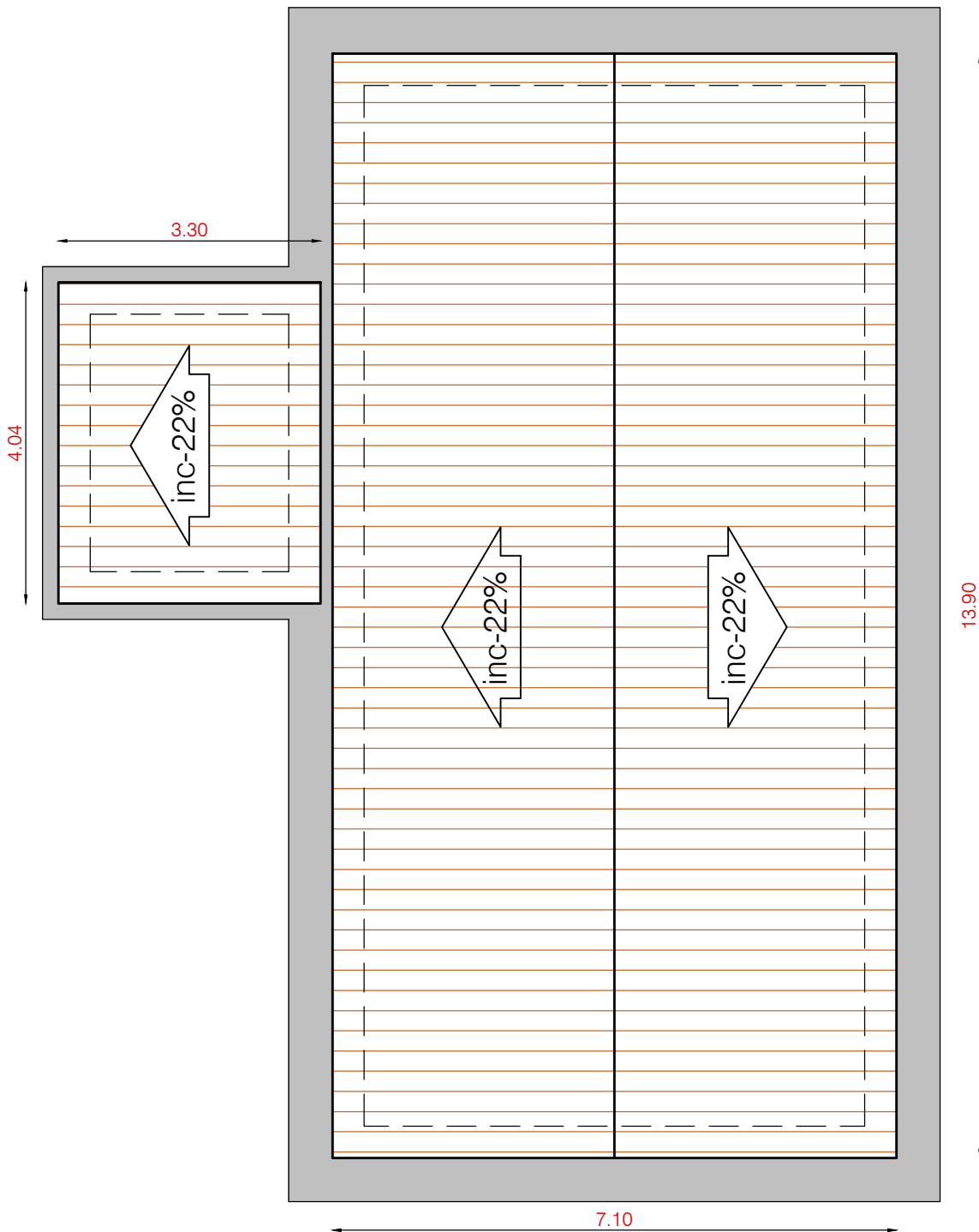

TELHADO

ESCALA _____ 1/50



PREFEITURA MUNICIPAL DE PATOS DO PIAUI

ENDEREÇO:

LOC. ALGODÕES
PATOS DO PIAUI

DATA:

AGOSTO DE 2024
DATA:

PROJETO:

REFORMA ESCOLA MUNICIPAL LOCALIDADE ALGODÕES

ÁREAS:

CONTEÚDO:

PROPRIETÁRIO:

MUNICÍPIO DE PATOS DO PIAUI
CNPJ:41522285/0001 - 08.

RESP. TÉCNICO:

FOLHA:

6/7

ESCALA:

INDICADA

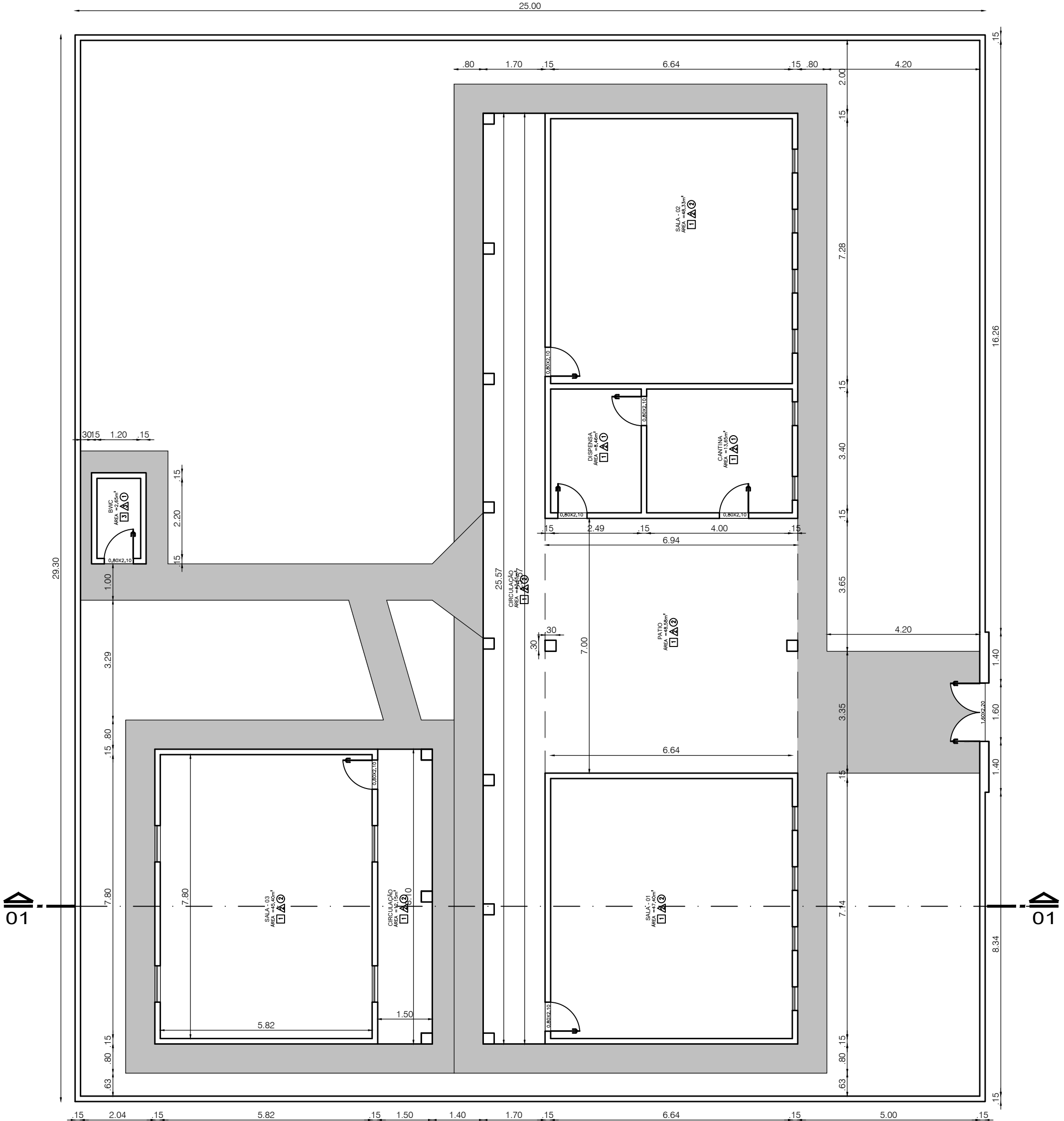

PLANTA BAIXA

ESCALA 1/50



- 1 - PINTURA - TINTA PVA
2 - PINTURA - TINTA ESMALTE
3 - REVESTIMENTO CERÂMICO h=2,80m



- 1 - CIMENTADO ALISADO
2 - GRANILITE POLIDO
3 - PISO CERÂMICO
4 - PAV. EM BLOQUETE DE CONCRETO



- 1 - FORRO DE GESSO
2 - SEM FORRO
3 - FORRO DE PVC

PREFEITURA MUNICIPAL DE PATOS DO PIAUI

ENDEREÇO:
LOC. MORRO DA ONÇA
PATOS DO PIAUI

DATA:
AGOSTO DE 2024
DATA:

PROJETO:
REFORMA E. M. ANTÔNIO MENDES

PROPRIETÁRIO: MUNICIPIO DE PATOS DO PIAUI
CNPJ:41522285/0001- 08.

RESP. TÊC:

FOLHA:
3/6

ESCALA:
INDICADA

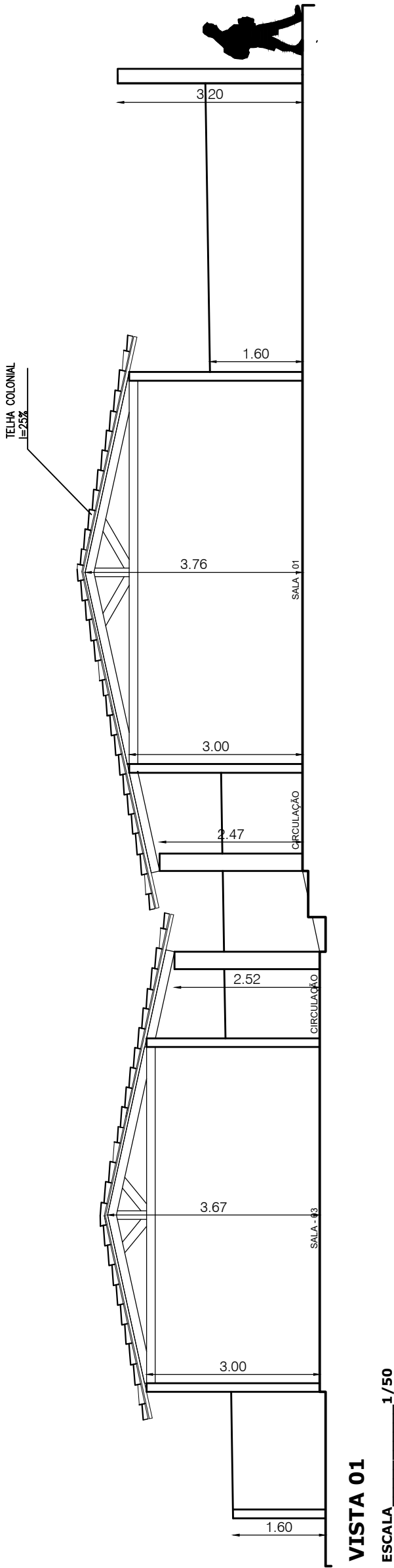

PREFEITURA MUNICIPAL DE PATOS DO PIAUI			
ENDEREÇO: LOC. MORRO DA ONÇA PATOS DO PIAUI		DATA: AGOSTO DE 2024 DATA:	PROJETO: REFORMA E. M. ANTÔNIO MENDES
ÁREAS:		CONTEÚDO:	PROPRIETÁRIO: _____ MUNICIPIO DE PATOS DO PIAUI CNPJ:41522285/0001 – 08.
			RESP. TÊC: _____
			FOLHA: 5/6
			ESCALA: INDICADA

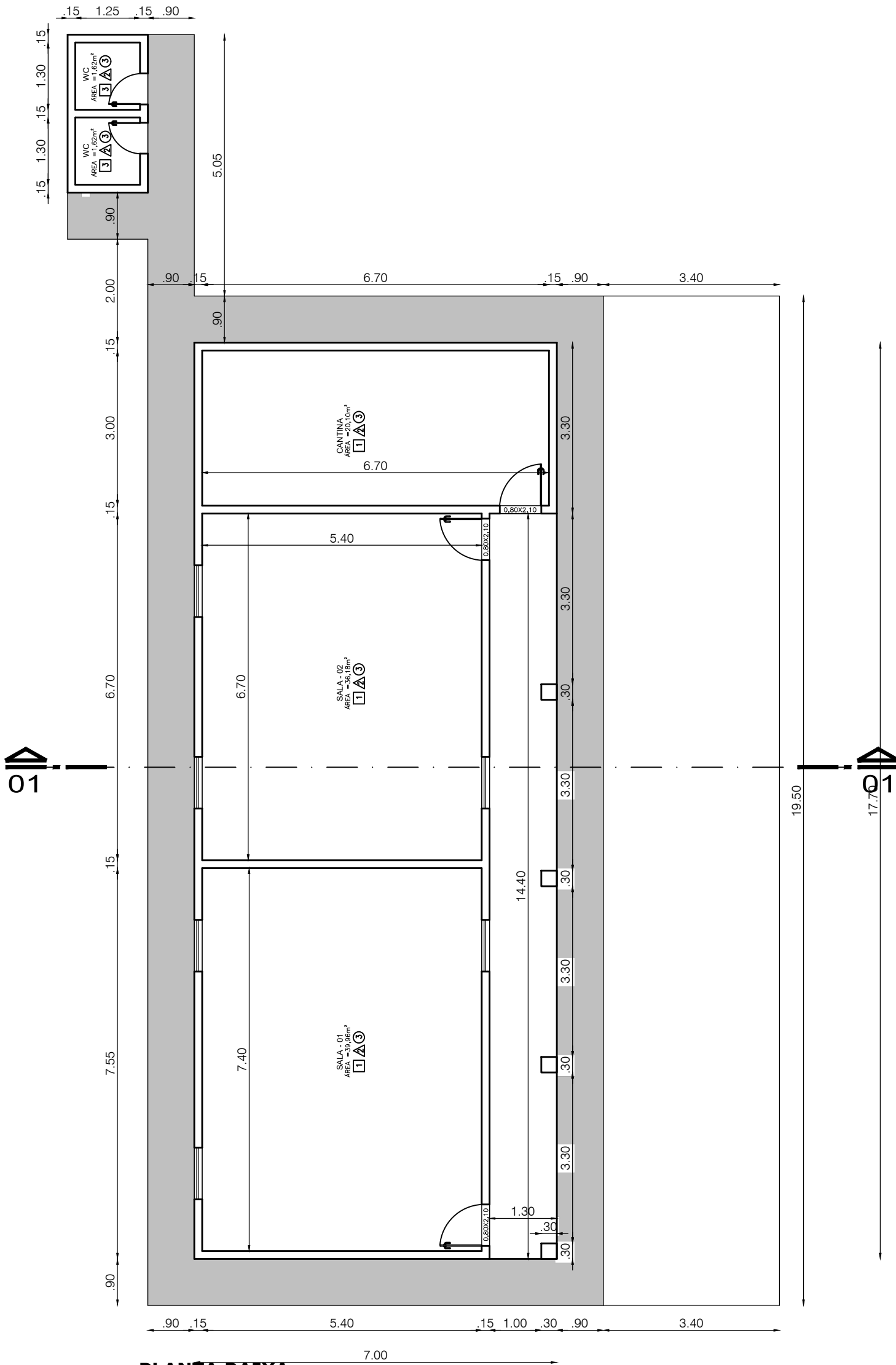

PLANTA BAIXA

ESCALA 1/50



- 1 - PINTURA - TINTA PVA
2 - PINTURA - TINTA ESMALTE
3 - REVESTIMENTO CERÂMICO h=2,80m



- 1 - CIMENTADO ALISADO
2 - GRANILITE POLIDO
3 - PISO CERÂMICO
4 - PAV. EM BLOQUETE DE CONCRETO



- 1 - FORRO DE GESSO
2 - SEM FORRO
3 - FORRO DE PVC

PREFEITURA MUNICIPAL DE PATOS DO PIAUI

ENDEREÇO:
LOC. BOQUEIRÃO
PATOS DO PIAUI

DATA:
AGOSTO DE 2024
DATA:

PROJETO:
REFORMA ESCOLA MUNICIPAL LOCALIDADE BOQUEIRÃO

FOLHA:
1/3

ESCALA:
INDICADA

ÁREAS:

CONTEÚDO:

PROPRIETARIO:

MUNICIPIO DE PATOS DO PIAUI
CNPJ:41522285/0001-08.

RESP. TÊC:

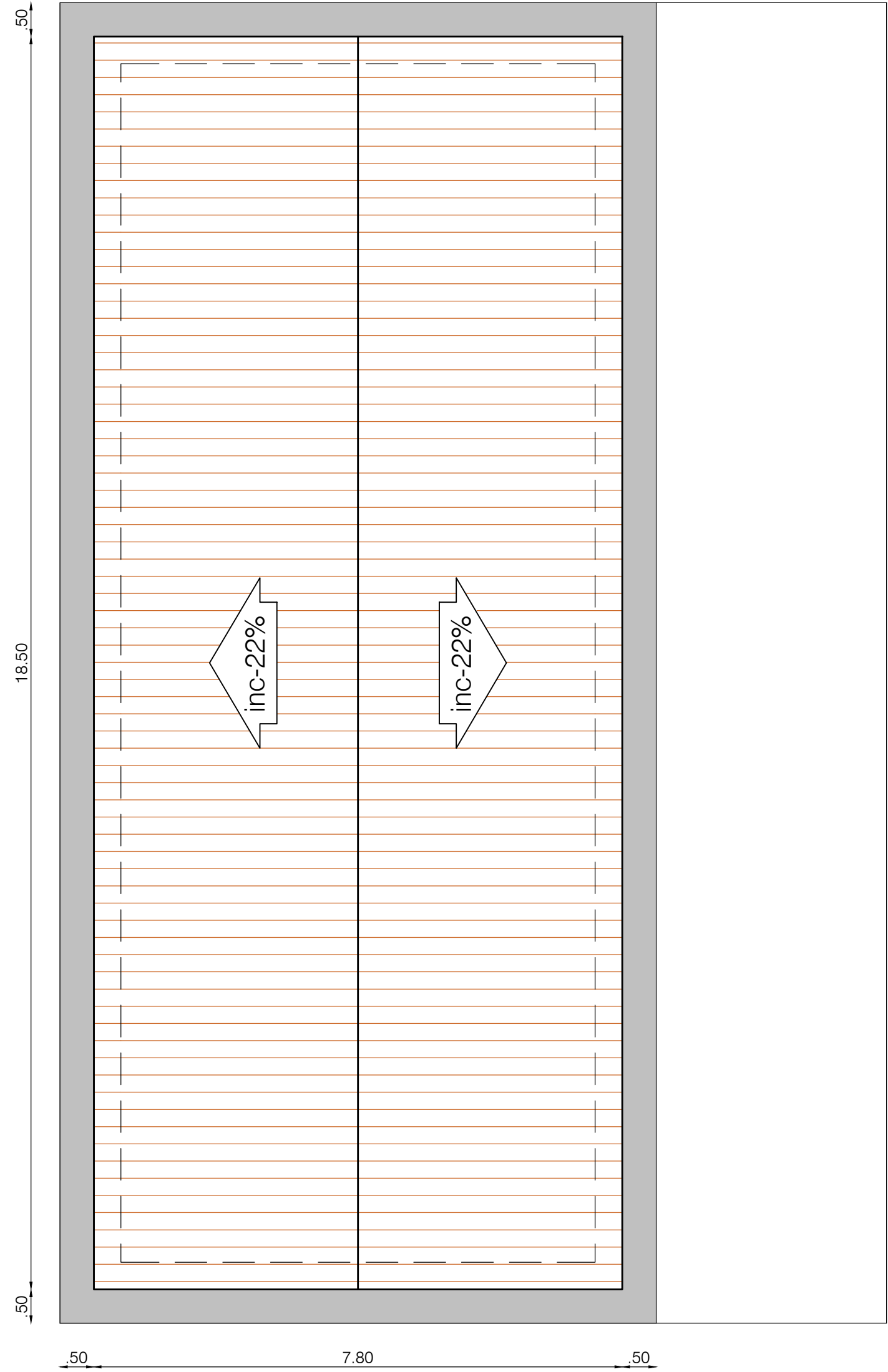

TELHADO
ESCALA 1/50

PREFEITURA MUNICIPAL DE PATOS DO PIAUI			
ENDEREÇO: LOC. BOQUEIRÃO PATOS DO PIAUI		DATA: AGOSTO DE 2024 DATA:	PROJETO: REFORMA ESCOLA MUNICIPAL LOCALIDADE BOQUEIRÃO
ÁREAS:	CONTEÚDO:	FOLHA: 3/3	
		ESCALA: INDICADA	
		PROPRIETÁRIO: MUNICIPIO DE PATOS DO PIAUI CNPJ:41522285/0001- 08.	
		RESP. TÊC:	

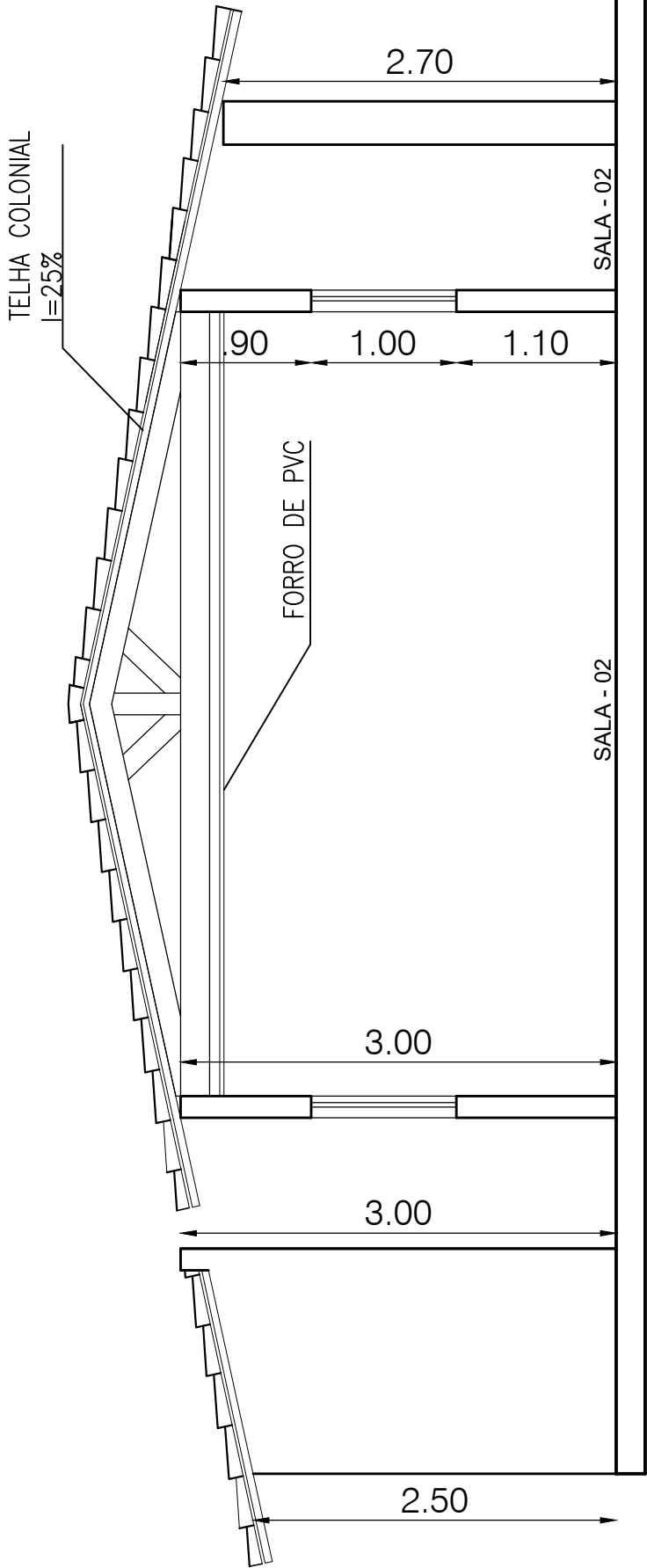

CORTE 01
ESCALA 1/50

PREFEITURA MUNICIPAL DE PATOS DO PIAUI

ENDEREÇO:
LOC. BOQUEIRÃO
PATOS DO PIAUI

DATA:
AGOSTO DE 2024
DATA:

PROJETO:
REFORMA ESCOLA MUNICIPAL LOCALIDADE BOQUEIRÃO

PROPRIETARIO: _____
MUNICIPIO DE PATOS DO PIAUI
CNPJ:41522285/0001- 08.



RESP. TÉC: _____

FOLHA:
2/3

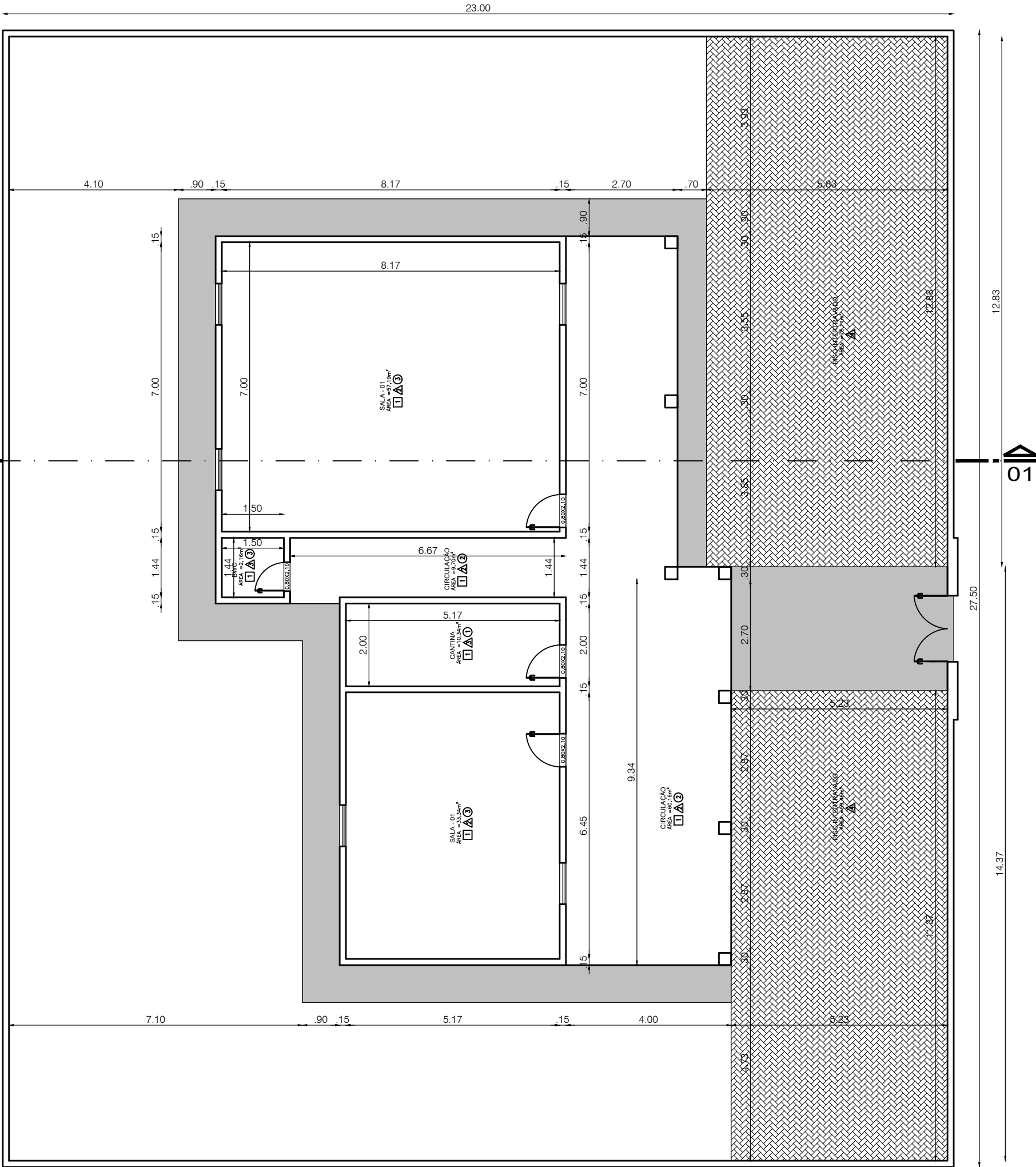
ESCALA:
INDICADA



PLANTA BAIXA
ESCALA 1/50

- | | | |
|--|--|--|
|  PAREDE |  PISO |  TETO |
| 1 - PINTURA - TINTA PVA | 1 - CIMENTADO ALISADO | 1 - FORRO DE GESSO |
| 2 - PINTURA - TINTA ESMALTE | 2 - GRANILITE POLIDO | 2 - SEM FORRO |
| 3 - REVESTIMENTO CERÂMICO h=2,80m | 3 - PISO CERÂMICO | 3 - FORRO DE PVC |
| | 4 - PAV. EM BLOQUETE DE CONCRETO | |

31.jpeg

PREFEITURA MUNICIPAL DE PATOS DO PIAUI

ENDEREÇO:
LOC. PALMA
PATOS DO PIAUI

DATA:
AGOSTO DE 2024
DATA:

PROJETO:
REFORMA ESCOLA MUNICIPAL NA LOC. PALMA

PROPRIETARIO: MUNICIPIO DE PATOS DO PIAUI
CNPJ:41522285/0001- 08.

RESP. TÊC:

FOLHA:
1/3

ESCALA:
INDICADA

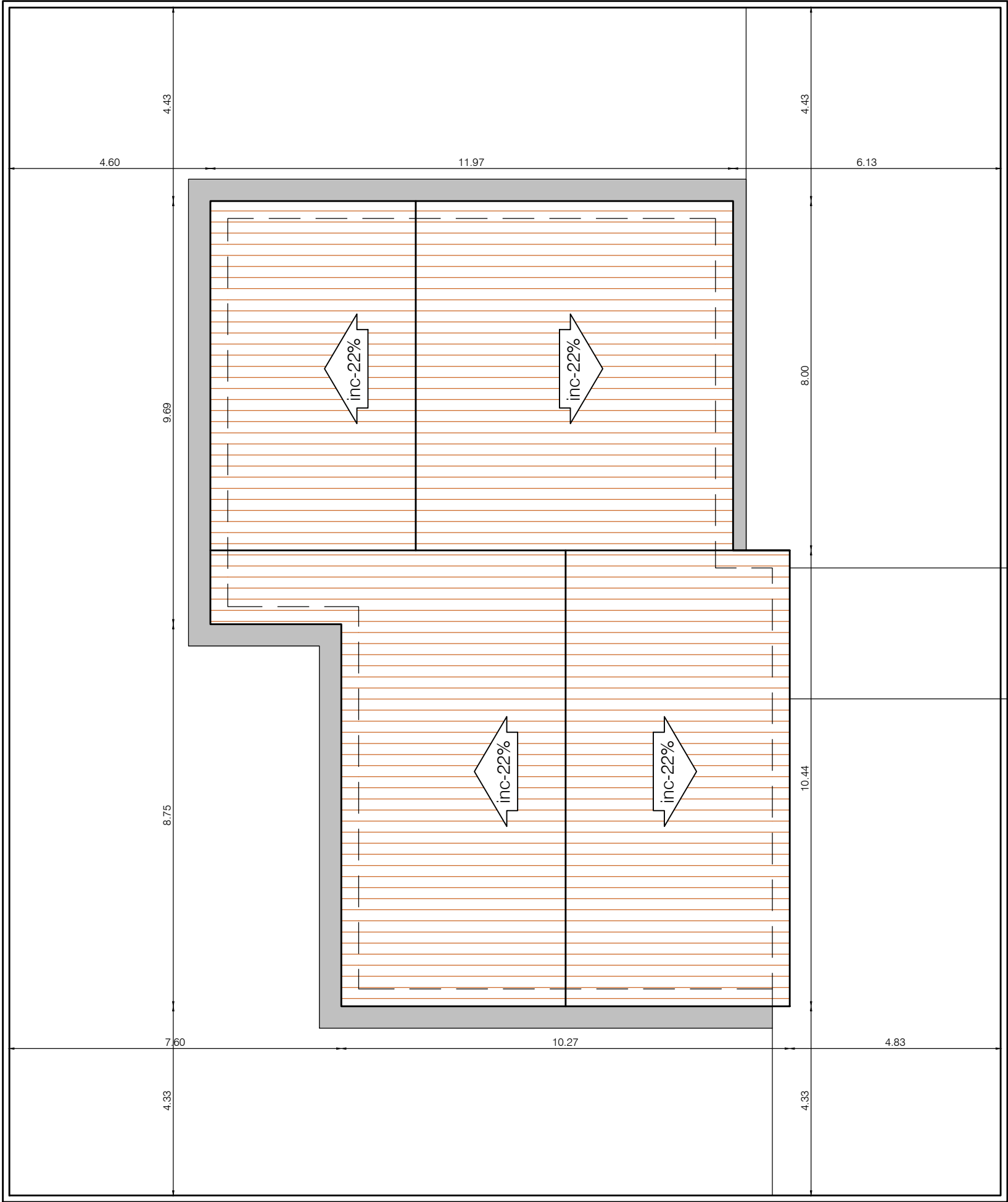

TELHADO
ESCALA 1/50

31.jpeg

PREFEITURA MUNICIPAL DE PATOS DO PIAUI

ENDEREÇO:
LOC. PALMA
PATOS DO PIAUI

DATA:
AGOSTO DE 2024
DATA:

PROJETO:
REFORMA ESCOLA MUNICIPAL NA LOC. PALMA

PROPRIETARIO: MUNICIPIO DE PATOS DO PIAUI
CNPJ:41522285/0001- 08.

RESP. TÊC:

FOLHA:
3/3

ESCALA:

INDICADA

-31.jpeg

PREFEITURA MUNICIPAL DE PATOS DO PIAUI

ENDEREÇO:
LOC. PALMA
PATOS DO PIAUI

DATA:
AGOSTO DE 2024
DATA:

PROJETO:
REFORMA ESCOLA MUNICIPAL NA LOC. PALMA

PROPRIETARIO: MUNICIPIO DE PATOS DO PIAUI
CNPJ:41522285/0001- 08.

RESP. TEC:

FOLHA:
2/3

ESCALA:

INDICADA

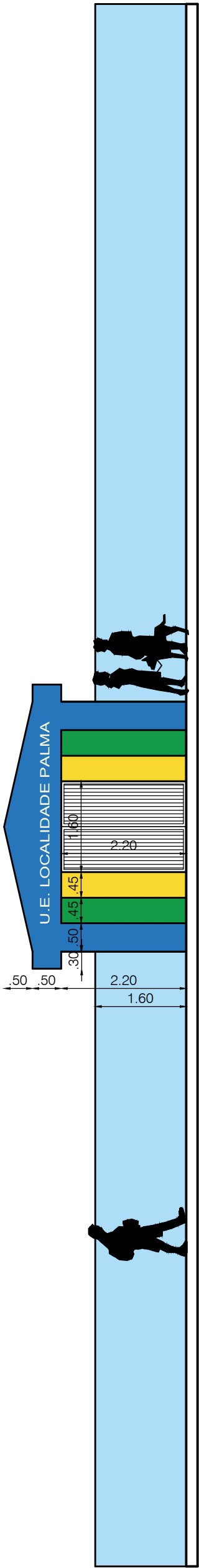

VISTA 01
ESCALA 1/50

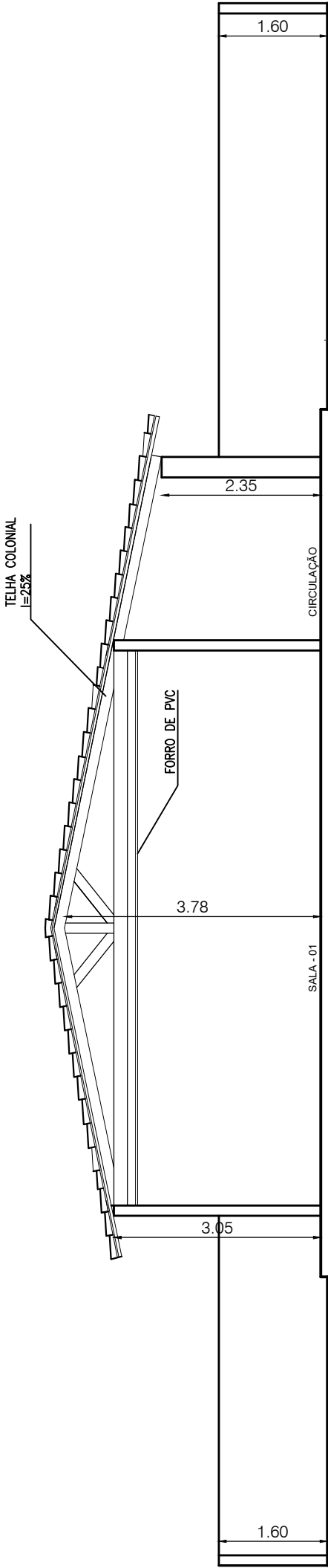

CORTE 01
ESCALA 1/50