

**TIPO DE PROJETO: PROJETO BÁSICO DE ENGENHARIA
PARA MANUTENÇÃO E CONSERVAÇÃO DO PATRIMÔNIO PÚBLICO
NA ZONA RURAL E URBANA DO MUNICÍPIO DE
PATOS DO PIAUÍ – PI**

LOCAL: ZONA URBANA E RURAL

janeiro de 2026

SUMÁRIO GLOBAL

1. APRESENTAÇÃO	5
2. LOCALIZAÇÃO DO MUNICÍPIO	6
3. ASPECTOS GEOGRÁFICOS.....	7
4. ASPECTOS SÓCIO – ECONÔMICO.....	8
5. ASPECTOS FISIOGRÁFICOS	9
6. GEOLOGIA	10
7. RECURSOS HIDRÍCOS	11
7.1 Águas Superficiais.....	11
7.2 Águas Subterrâneas.....	12
8. JUSTIFICATIVA	13
9. OBJETIVO.....	14
10. METAS	15
11. CUSTO	16
12. PLANILHAS ORÇAMENTÁRIAS	17
13. COMPOSIÇÕES DE CUSTOS UNITÁRIOS.....	19
14. CRONOGRAMA FÍSICO FINANCEIRO	23
15. BDI – BONIFICAÇÕES DE DESPESAS INDIRETAS	24
16. TABELA DE ENCARGOS SOCIAIS	25



1. APRESENTAÇÃO

Apresentamos o presente projeto no valor global de R\$ 1.001.985,00 (um milhão, mil e novecentos e oitenta e cinco reais), para execução dos serviços de manutenção e conservação do patrimônio público, na zona urbana e rural do município de Patos do Piauí – PI.

2. LOCALIZAÇÃO DO MUNICÍPIO



PREFEITURA MUNICIPAL DE PATOS DO PIAUÍ - PI.

PROJETO BÁSICO DE MANUTENÇÃO E CONSERVAÇÃO DO PATRIMÔNIO PÚBLICO NA ZONA URBANA E RURAL DO MUNICÍPIO DE PATOS DO PIAUÍ – PI.

**MUNICÍPIO DE
PATOS DO PIAUÍ**

dezembro / 2025

3. ASPECTOS GEOGRÁFICOS

Patos do Piauí é um município brasileiro do estado do Piauí. Localiza-se a uma latitude 07°40'03" sul e a uma longitude 41°14'37" oeste. Sua população estimada em 2010 era de 6.105 habitantes. Possui uma área de 779,48 km².

O município está localizado na microrregião do Alto Médio Canindé (figura 2), compreendendo uma área de 779,42 km², tendo como limites os municípios de Massapé do Piauí e Jaicós ao norte, ao sul com Simões e Jacobina do Piauí, a leste com Massapé do Piauí, Caridade do Piauí e Simões e, a oeste com Isaias Coelho, Vera Mendes e Itainópolis.

4. ASPECTOS SÓCIO – ECONÔMICO

Os dados socioeconômicos relativos ao município foram obtidos a partir de pesquisa nos *sites* do IBGE (www.ibge.gov.br) e do Governo do Estado do Piauí (www.pi.gov.br).

O município foi criado pela Lei nº 4.477 de 29/04/1992, sendo desmembrado do município de Jaicós. A população total, segundo o Censo 2000 do IBGE, é de 5.634 habitantes e uma densidade demográfica de 7,2 hab/km², onde 78,7% das pessoas estão na zona rural. Com relação a educação, 55,1% da população acima de 10 anos de idade são alfabetizadas.

A sede do município dispõe de energia elétrica distribuída pela Companhia Energética do Piauí S/A - CEPISA, terminais telefônicos atendidos pela TELEMAR Norte Leste S/A, agência de correios e telégrafos, posto de saúde e escolas de ensino fundamental.

A agricultura praticada no município é baseada na produção sazonal de feijão, algodão, mandioca e milho.

5. ASPECTOS FISIOGRÁFICOS

As condições climáticas do município de Patos do Piauí apresentam temperaturas mínimas de 18 °C e máximas de 36 °C, com clima semi-árido, quente e seco. A precipitação pluviométrica média anual é definida no Regime Equatorial Continental, com isoietas anuais em torno de 500 mm e trimestres janeiro-fevereiro-março e dezembro-janeiro-fevereiro como os mais chuvosos (IBGE, 1977).

Os solos da região, em grande parte provenientes da alteração de folhelho, siltito, arenito, conglomerado, granitos, gnaiss, mármore, quartzito e xisto, são rasos ou pouco espessos, jovens, às vezes pedregosos, ainda com influência do material subjacente. Dentre os solos regionais predominam latossolos álicos e distróficos de textura média a argilosa, presença de misturas de vegetais, fase caatinga hipoxerófila (grameal) e/ou caatinga/cerrado caducifólio. Secundariamente, solos podzólicos vermelho-amarelos, textura média a argilosa, fase pedregosa e não pedregosa, com misturas e transições vegetais, floresta sub-caducifólia/caatinga, além de areias quartzosas, que compreendem solos arenosos essencialmente quartzosos, profundos, drenados, desprovidos de minerais primários, de baixa fertilidade, com transições vegetais, fase caatinga hiperxerófila e/ou cerrado sub-caducifólio/floresta sub-caducifólia (Jacomine et al., 1986).

Os grandes traços do modelado nordestino atual devem-se a processos morfogenéticos sub-atuais, com ênfase para as condições áridas dominantes desde o Neogênio ao Quaternário, em toda sua evolução geomorfológico-biogeográfica. As formas de relevo, na região em apreço, compreendem, principalmente, superfícies tabulares reelaboradas (chapadas baixas), relevo plano com partes suavemente onduladas e altitudes variando de 150 a 300 metros; superfícies tabulares cimeiras (chapadas altas), com relevo plano, altitudes entre 400 a 500 metros, com grandes mesas recortadas e superfícies onduladas com relevo movimentado, encostas e prolongamentos residuais de chapadas, desníveis e encostas mais acentuadas de vales, elevações (serras, morros e colinas), com altitudes de 150 a 500 metros (Jacomine et al., 1986).

6. GEOLOGIA

Conforme a figura 3, geologicamente, cerca de 80% da área total do município é ocupada por rochas pertencentes às coberturas sedimentares, cujas unidades são descritas abaixo. A denominada Formação Pimenteiras engloba folhelho, siltito e arenito. O Grupo Serra Grande, contém arenito, conglomerado, folhelho e siltito. As litologias do Embasamento Cristalino afloram em aproximadamente 20% da área, estando representado por Granitos e pelo Complexo Jaguaretama, este contendo gnaíse, mármore, quartzito e xisto.



Figura 3 – Esboço geológico do município.

7. RECURSOS HIDRÍCOS

7.1 Águas Superficiais

Os recursos hídricos superficiais gerados no estado do Piauí estão representados pela bacia hidrográfica do rio Parnaíba. Trata-se da mais extensa dentre as 25 bacias da Vertente Nordeste e abrange o estado do Piauí e parte do Maranhão e do Ceará, ocupando uma área de 330.285 km², o equivalente a 3,9% do território nacional, e drena a quase totalidade do estado do Piauí e parte do Maranhão e do Ceará. O rio Parnaíba possui 1.400 quilômetros de extensão e a maioria dos afluentes localizados a jusante de Teresina são perenes e supridos por águas pluviais e subterrâneas. Depois do rio São Francisco, é o mais importante rio do Nordeste.

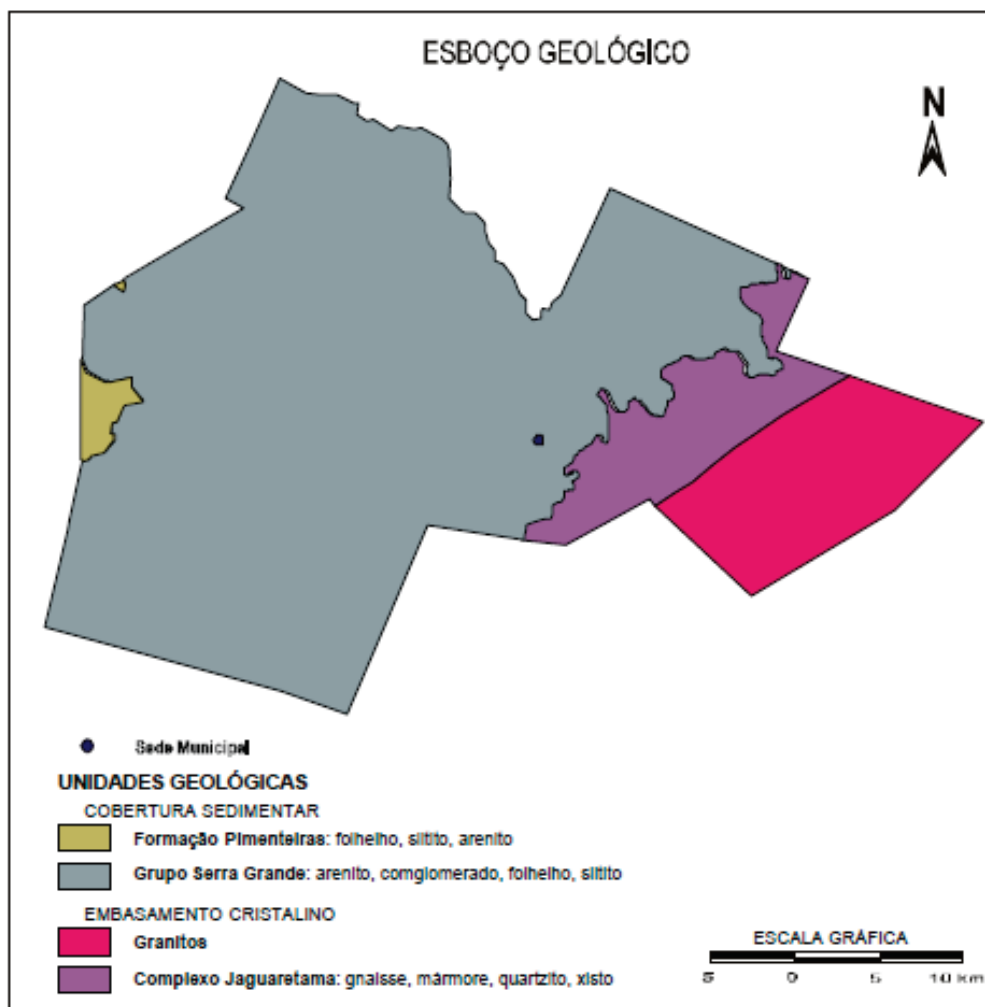
Dentre todas as sub-bacias, destacam-se aquelas constituídas pelos rios: Balsas, situado no Maranhão; Potí e Portinho, cujas nascentes localizam-se no Ceará; e Canindé, Piauí, Uruçuí-Preto, Gurguéia e Longá, todos no Piauí. Cabe destacar que a sub-bacia do rio Canindé, apesar de ter 26,2% da área total da bacia do Parnaíba, drena uma grande região semi-árida.

Apesar do Piauí estar inserido no “Polígono das Secas”, não possui grande quantidade de açudes. Os mais importantes são: Boa Esperança, localizado em Guadalupe e represando cinco bilhões de metros cúbicos de água do rio Parnaíba, vem prestando grandes benefícios à população através da criação de peixes e regularização da vazão do rio, o que evitará grandes cheias, além de melhorar as possibilidades de navegação do rio Parnaíba; Caldeirão, no município de Piri-piri, onde se desenvolvem grandes projetos agrícolas; Cajazeiras, no município de Pio IX, é também uma garantia contra a falta de água durante as secas; Ingazeira, situado no município de Paulistana, no rio Canindé e; Barreira, situado no município de Fronteiras.

Os principais cursos d’água que drenam o município são os rios Itaim, das Mamonas e Mulungu.

7.2 Águas Subterrâneas

No município de Patos do Piauí distinguem-se dois domínios hidrogeológicos: as rochas cristalinas e as rochas sedimentares.

As rochas cristalinas representam o que é denominado comumente de “aquífero fissural” e representam cerca de 20% da área total do município. Compreendem uma variedade de rochas pré-cambrianas, englobadas como granitos e as do Complexo Jaguaretama, representado por gnaisses. Como basicamente não existe uma porosidade primária nesse tipo de rocha, a ocorrência de água subterrânea é condicionada por uma porosidade secundária representada por fraturas e fendas, o que se traduz por reservatórios aleatórios, descontínuos e de pequena extensão. Nesse contexto, em geral, as vazões produzidas por poços são pequenas e a água, em função da falta de circulação, dos efeitos do clima semi-árido e do tipo de rocha, é, na maior parte das vezes, salinizada. Essas condições definem um potencial hidrogeológico baixo para as rochas cristalinas, sem, no entanto, diminuir sua importância como alternativa de abastecimento nos casos de pequenas comunidades ou como reserva estratégica em períodos prolongados de estiagem.

As unidades sedimentares pertencentes a Bacia do Parnaíba, são representadas pelas rochas do Grupo Serra Grande e pela Formação Pimenteiras.

O Grupo Serra Grande, constituído por arenitos de granulação grossa a média com intercalações de conglomerados, representa o maior potencial aquífero no município, enquanto a Formação Pimenteiras, formada por folhelhos, siltitos e arenitos finos, apresenta uma fraca permeabilidade, caracterizando-se como um aquitarde, confinante do aquífero Serra Grande, e de fraca aptidão hidrogeológica.

8. JUSTIFICATIVA

Quando da elaboração do presente projeto para a manutenção e conservação do patrimônio público na zona urbana e rural do município de Patos do Piauí, preocupou-se em manter os prédios público, bem como vias públicas, em seu bom estado de conservação para que com o tempo não se deteriore, causando transtorno a população que que usas essas edificações e vias públicas.

9. OBJETIVO

Manter os prédios públicos e vias, conservados para não trazer transtornos aos que usam. Pois é de fundamental importância a manutenção frequente, prolongando assim a vida útil dos prédios e vias públicas.

10. METAS

Realizar os serviços de manutenção e conservação do patrimônio público na zona rural e urbana do Município de Patos do Piauí – PI, pelo período de 12 (meses).

O projeto proposto pela Administração totaliza em R\$ 1.001.985,00 (um milhão, mil e novecentos e oitenta e cinco reais).

11. CUSTO

O projeto proposto pela Administração totaliza em R\$ 1.001.985,00 (um milhão, mil e novecentos e oitenta e cinco reais)

Os custos para execução dos serviços manutenção e conservação e manutenção do patrimônio público na zona rural e urbana do Município de Patos do Piauí – PI, contém todas as despesas decorrentes de mão-de-obra, encargos sociais, equipamentos, transportes, fretes, taxas e impostos.

Os custos apresentados estão em conformidade com os preços de referência das tabelas SINAPI – PI, considerando os encargos sociais sem desoneração e a composição do BDI atendendo o ACÓRDÃO n° 2622/2013 do TCU.

Obra MANUTENÇÃO E COSNERVAÇÃO DO PATRIMÔNIO PÚBLICO DO MUNICÍPIO DE PATOS DO PIAUÍ - PI	Bancos SINAPI - 11/2025 - Piauí	B.D.I. 16,35%	Encargos Sociais Não Desonerado: Horista: 113,33% Mensalista: 71,12%
PLANILHA RESUMO			
Item	Descrição	Total	
1	Manutenção e Conservação de Patrimônio Público	1.001.985,00	
Total Global com BDI			1.001.985,00

Obra		Fontes		B.D.I.	Encargos Sociais			
.MANUTENÇÃO E COSNERVAÇÃO DO PATRIMÔNIO PÚBLICO DO MUNICÍPIO DE PATOS DO PIAUÍ - PI		SINAPI - 11/2025 - Piauí		16,35%	Não Desonerado: Horista: 113,33% Mensalista: 71,12%			
PLANILHA ORÇAMENTARIA								
Item	Código	Fonte	Descrição	Und	Quant.	Valor Unit	Valor Unit com BDI	Total
1			Manutenção e Conservação de Patrimônio Público					756.686,40
1.1	88309	SINAPI	PEDREIRO COM ENCARGOS COMPLEMENTARES	H	4.800,00	27,39	31,86	152.928,00
1.3	88242	SINAPI	AJUDANTE DE PEDREIRO COM ENCARGOS COMPLEMENTARES	H	4.800,00	22,42	26,08	125.184,00
1.4	88264	SINAPI	ELETRICISTA COM ENCARGOS COMPLEMENTARES	H	4.500,00	27,74	32,27	145.215,00
1.5	88247	SINAPI	AUXILIAR DE ELETRICISTA COM ENCARGOS COMPLEMENTARES	H	4.500,00	22,81	26,53	119.385,00
1.6	88267	SINAPI	ENCANADOR OU BOMBEIRO HIDRÁULICO COM ENCARGOS COMPLEMENTARES	H	2.200,00	26,67	31,03	68.266,00
1.7	88248	SINAPI	AUXILIAR DE ENCANADOR OU BOMBEIRO HIDRÁULICO COM ENCARGOS COMPLEMENTARES	H	2.200,00	21,82	25,38	55.836,00
1.9	88256	SINAPI	AZULEJISTA OU LADRILHEIRO COM ENCARGOS COMPLEMENTARES	H	2.100,00	27,26	31,71	66.591,00
1.12	88252	SINAPI	AUXILIAR DE SERVIÇOS GERAIS COM ENCARGOS COMPLEMENTARES	H	7.200,00	21,57	25,09	180.648,00
1.13	88310	SINAPI	PINTOR COM ENCARGOS COMPLEMENTARES	H	2.600,00	29,07	33,82	87.932,00
Total Global com BDI								1.001.985,00

Composições Analíticas com Preço Unitário
MANUTENÇÃO DO PATRIMÔNIO PÚBLICO DO MUNICÍPIO DE
PATOS DO PIAUÍ - PI

Bancos
SINAPI - 11/2025 - Piauí

B.D.I.
16,35%

Encargos Sociais
Não Desonerado:
Horista: 113,33%
Mensalista: 71,12%

Composições Analíticas com Preço Unitário

Composições Principais

1.1	Código	Banco	Descrição	Tipo	Und	Quant.	Valor Unit	Total		
Composição	88309	SINAPI	PEDREIRO COM ENCARGOS COMPLEMENTARES	Livro SINAPI: Cálculos e Parâmetros	H	1,0000000	27,39	27,39		
Composição Auxiliar	95371	SINAPI	CURSO DE CAPACITAÇÃO PARA PEDREIRO (ENCARGOS COMPLEMENTARES) - HORISTA	Livro SINAPI: Cálculos e Parâmetros	H	1,0000000	0,43	0,43		
Insumo	00004750	SINAPI	PEDREIRO	Mão de Obra	H	1,0000000	20,33	20,33		
Insumo	00037370	SINAPI	ALIMENTACAO - HORISTA (COLETADO CAIXA)	Outros	H	1,0000000	2,46	2,46		
Insumo	00037371	SINAPI	TRANSPORTE - HORISTA (COLETADO CAIXA)	Serviços	H	1,0000000	0,57	0,57		
Insumo	00037372	SINAPI	EXAMES - HORISTA (COLETADO CAIXA)	Outros	H	1,0000000	1,43	1,43		
Insumo	00037373	SINAPI	SEGURO - HORISTA (COLETADO CAIXA)	Taxas	H	1,0000000	0,08	0,08		
Insumo	00043465	SINAPI	FERRAMENTAS - FAMILIA PEDREIRO - HORISTA (ENCARGOS COMPLEMENTARES - COLETADO CAIXA)	Equipamento	H	1,0000000	0,78	0,78		
Insumo	00043489	SINAPI	EPI - FAMILIA PEDREIRO - HORISTA (ENCARGOS COMPLEMENTARES - COLETADO CAIXA)	Equipamento	H	1,0000000	1,31	1,31		
					MO sem LS =>	9,73	LS =>	11,03	MO com LS =>	20,76
					Valor do BDI =>	4,47			Valor com BDI =>	31,86

1.3	Código	Banco	Descrição	Tipo	Und	Quant.	Valor Unit	Total		
Composição	88242	SINAPI	AJUDANTE DE PEDREIRO COM ENCARGOS COMPLEMENTARES	Livro SINAPI: Cálculos e Parâmetros	H	1,0000000	22,42	22,42		
Composição Auxiliar	95312	SINAPI	CURSO DE CAPACITAÇÃO PARA AJUDANTE DE PEDREIRO (ENCARGOS COMPLEMENTARES) - HORISTA	Livro SINAPI: Cálculos e Parâmetros	H	1,0000000	0,22	0,22		
Insumo	00006127	SINAPI	AUXILIAR DE PEDREIRO	Mão de Obra	H	1,0000000	15,57	15,57		
Insumo	00037370	SINAPI	ALIMENTACAO - HORISTA (COLETADO CAIXA)	Outros	H	1,0000000	2,46	2,46		
Insumo	00037371	SINAPI	TRANSPORTE - HORISTA (COLETADO CAIXA)	Serviços	H	1,0000000	0,57	0,57		
Insumo	00037372	SINAPI	EXAMES - HORISTA (COLETADO CAIXA)	Outros	H	1,0000000	1,43	1,43		
Insumo	00037373	SINAPI	SEGURO - HORISTA (COLETADO CAIXA)	Taxas	H	1,0000000	0,08	0,08		
Insumo	00043465	SINAPI	FERRAMENTAS - FAMILIA PEDREIRO - HORISTA (ENCARGOS COMPLEMENTARES - COLETADO CAIXA)	Equipamento	H	1,0000000	0,78	0,78		
Insumo	00043489	SINAPI	EPI - FAMILIA PEDREIRO - HORISTA (ENCARGOS COMPLEMENTARES - COLETADO CAIXA)	Equipamento	H	1,0000000	1,31	1,31		
					MO sem LS =>	7,40	LS =>	8,39	MO com LS =>	15,79
					Valor do BDI =>	3,66			Valor com BDI =>	26,08

1.4	Código	Banco	Descrição	Tipo	Und	Quant.	Valor Unit	Total		
Composição	88264	SINAPI	ELETRICISTA COM ENCARGOS COMPLEMENTARES	Livro SINAPI: Cálculos e Parâmetros	H	1,0000000	27,74	27,74		
Composição Auxiliar	95332	SINAPI	CURSO DE CAPACITAÇÃO PARA ELETRICISTA (ENCARGOS COMPLEMENTARES) - HORISTA	Livro SINAPI: Cálculos e Parâmetros	H	1,0000000	0,75	0,75		
Insumo	00002436	SINAPI	ELETRICISTA	Mão de Obra	H	1,0000000	20,33	20,33		
Insumo	00037370	SINAPI	ALIMENTACAO - HORISTA (COLETADO CAIXA)	Outros	H	1,0000000	2,46	2,46		
Insumo	00037371	SINAPI	TRANSPORTE - HORISTA (COLETADO CAIXA)	Serviços	H	1,0000000	0,57	0,57		
Insumo	00037372	SINAPI	EXAMES - HORISTA (COLETADO CAIXA)	Outros	H	1,0000000	1,43	1,43		
Insumo	00037373	SINAPI	SEGURO - HORISTA (COLETADO CAIXA)	Taxas	H	1,0000000	0,08	0,08		
Insumo	00043460	SINAPI	FERRAMENTAS - FAMILIA ELETRICISTA - HORISTA (ENCARGOS COMPLEMENTARES - COLETADO CAIXA)	Equipamento	H	1,0000000	0,86	0,86		
Insumo	00043484	SINAPI	EPI - FAMILIA ELETRICISTA - HORISTA (ENCARGOS COMPLEMENTARES - COLETADO CAIXA)	Equipamento	H	1,0000000	1,26	1,26		
					MO sem LS =>	9,88	LS =>	11,20	MO com LS =>	21,08
					Valor do BDI =>	4,53			Valor com BDI =>	32,27

1.5	Código	Banco	Descrição	Tipo	Und	Quant.	Valor Unit	Total		
Composição	88247	SINAPI	AUXILIAR DE ELETRICISTA COM ENCARGOS COMPLEMENTARES	Livro SINAPI: Cálculos e Parâmetros	H	1,0000000	22,81	22,81		
Composição Auxiliar	95316	SINAPI	CURSO DE CAPACITAÇÃO PARA AUXILIAR DE ELETRICISTA (ENCARGOS COMPLEMENTARES) - HORISTA	Livro SINAPI: Cálculos e Parâmetros	H	1,0000000	0,58	0,58		
Insumo	00000247	SINAPI	AJUDANTE DE ELETRICISTA	Mão de Obra	H	1,0000000	15,57	15,57		
Insumo	00037370	SINAPI	ALIMENTACAO - HORISTA (COLETADO CAIXA)	Outros	H	1,0000000	2,46	2,46		
Insumo	00037371	SINAPI	TRANSPORTE - HORISTA (COLETADO CAIXA)	Serviços	H	1,0000000	0,57	0,57		
Insumo	00037372	SINAPI	EXAMES - HORISTA (COLETADO CAIXA)	Outros	H	1,0000000	1,43	1,43		
Insumo	00037373	SINAPI	SEGURO - HORISTA (COLETADO CAIXA)	Taxas	H	1,0000000	0,08	0,08		
Insumo	00043460	SINAPI	FERRAMENTAS - FAMILIA ELETRICISTA - HORISTA (ENCARGOS COMPLEMENTARES - COLETADO CAIXA)	Equipamento	H	1,0000000	0,86	0,86		
Insumo	00043484	SINAPI	EPI - FAMILIA ELETRICISTA - HORISTA (ENCARGOS COMPLEMENTARES - COLETADO CAIXA)	Equipamento	H	1,0000000	1,26	1,26		
					MO sem LS =>	7,57	LS =>	8,58	MO com LS =>	16,15
					Valor do BDI =>	3,72			Valor com BDI =>	26,53

1.6	Código	Banco	Descrição	Tipo	Und	Quant.	Valor Unit	Total
------------	---------------	--------------	------------------	-------------	------------	---------------	-------------------	--------------

Composição	88267	SINAPI	ENCANADOR OU BOMBEIRO HIDRÁULICO COM ENCARGOS COMPLEMENTARES	Livro SINAPI: Cálculos e Parâmetros	H	1,0000000	26,67	26,67	
Composição Auxiliar	95335	SINAPI	CURSO DE CAPACITAÇÃO PARA ENCANADOR OU BOMBEIRO HIDRÁULICO (ENCARGOS COMPLEMENTARES) - HORISTA	Livro SINAPI: Cálculos e Parâmetros	H	1,0000000	0,36	0,36	
Insumo	00002696	SINAPI	ENCANADOR OU BOMBEIRO HIDRAULICO (HORISTA)	Mão de Obra	H	1,0000000	20,33	20,33	
Insumo	00037370	SINAPI	ALIMENTACAO - HORISTA (COLETADO CAIXA)	Outros	H	1,0000000	2,46	2,46	
Insumo	00037371	SINAPI	TRANSPORTE - HORISTA (COLETADO CAIXA)	Serviços	H	1,0000000	0,57	0,57	
Insumo	00037372	SINAPI	EXAMES - HORISTA (COLETADO CAIXA)	Outros	H	1,0000000	1,43	1,43	
Insumo	00037373	SINAPI	SEGURO - HORISTA (COLETADO CAIXA)	Taxas	H	1,0000000	0,08	0,08	
Insumo	00043461	SINAPI	FERRAMENTAS - FAMILIA ENCANADOR - HORISTA (ENCARGOS COMPLEMENTARES - COLETADO CAIXA)	Equipamento	H	1,0000000	0,31	0,31	
Insumo	00043485	SINAPI	EPI - FAMILIA ENCANADOR - HORISTA (ENCARGOS COMPLEMENTARES - COLETADO CAIXA)	Equipamento	H	1,0000000	1,13	1,13	
				MO sem LS =>	9,70	LS =>	10,99	MO com LS =>	20,69
				Valor do BDI =>	4,36			Valor com BDI =>	31,03

1.7	Código	Banco	Descrição	Tipo	Und	Quant.	Valor Unit	Total	
Composição	88248	SINAPI	AUXILIAR DE ENCANADOR OU BOMBEIRO HIDRÁULICO COM ENCARGOS COMPLEMENTARES	Livro SINAPI: Cálculos e Parâmetros	H	1,0000000	21,82	21,82	
Composição Auxiliar	95317	SINAPI	CURSO DE CAPACITAÇÃO PARA AUXILIAR DE ENCANADOR OU BOMBEIRO HIDRÁULICO (ENCARGOS COMPLEMENTARES) - HORISTA	Livro SINAPI: Cálculos e Parâmetros	H	1,0000000	0,27	0,27	
Insumo	00000246	SINAPI	AUXILIAR DE ENCANADOR OU BOMBEIRO HIDRAULICO	Mão de Obra	H	1,0000000	15,57	15,57	
Insumo	00037370	SINAPI	ALIMENTACAO - HORISTA (COLETADO CAIXA)	Outros	H	1,0000000	2,46	2,46	
Insumo	00037371	SINAPI	TRANSPORTE - HORISTA (COLETADO CAIXA)	Serviços	H	1,0000000	0,57	0,57	
Insumo	00037372	SINAPI	EXAMES - HORISTA (COLETADO CAIXA)	Outros	H	1,0000000	1,43	1,43	
Insumo	00037373	SINAPI	SEGURO - HORISTA (COLETADO CAIXA)	Taxas	H	1,0000000	0,08	0,08	
Insumo	00043461	SINAPI	FERRAMENTAS - FAMILIA ENCANADOR - HORISTA (ENCARGOS COMPLEMENTARES - COLETADO CAIXA)	Equipamento	H	1,0000000	0,31	0,31	
Insumo	00043485	SINAPI	EPI - FAMILIA ENCANADOR - HORISTA (ENCARGOS COMPLEMENTARES - COLETADO CAIXA)	Equipamento	H	1,0000000	1,13	1,13	
				MO sem LS =>	7,43	LS =>	8,41	MO com LS =>	15,84
				Valor do BDI =>	3,56			Valor com BDI =>	25,38

1.9	Código	Banco	Descrição	Tipo	Und	Quant.	Valor Unit	Total	
Composição	88256	SINAPI	AZULEJISTA OU LADRILHEIRO COM ENCARGOS COMPLEMENTARES	Livro SINAPI: Cálculos e Parâmetros	H	1,0000000	27,26	27,26	
Composição Auxiliar	95324	SINAPI	CURSO DE CAPACITAÇÃO PARA AZULEJISTA OU LADRILHISTA (ENCARGOS COMPLEMENTARES) - HORISTA	Livro SINAPI: Cálculos e Parâmetros	H	1,0000000	0,30	0,30	
Insumo	00004760	SINAPI	AZULEJISTA OU LADRILHEIRO	Mão de Obra	H	1,0000000	20,33	20,33	
Insumo	00037370	SINAPI	ALIMENTACAO - HORISTA (COLETADO CAIXA)	Outros	H	1,0000000	2,46	2,46	
Insumo	00037371	SINAPI	TRANSPORTE - HORISTA (COLETADO CAIXA)	Serviços	H	1,0000000	0,57	0,57	
Insumo	00037372	SINAPI	EXAMES - HORISTA (COLETADO CAIXA)	Outros	H	1,0000000	1,43	1,43	
Insumo	00037373	SINAPI	SEGURO - HORISTA (COLETADO CAIXA)	Taxas	H	1,0000000	0,08	0,08	
Insumo	00043465	SINAPI	FERRAMENTAS - FAMILIA PEDREIRO - HORISTA (ENCARGOS COMPLEMENTARES - COLETADO CAIXA)	Equipamento	H	1,0000000	0,78	0,78	
Insumo	00043489	SINAPI	EPI - FAMILIA PEDREIRO - HORISTA (ENCARGOS COMPLEMENTARES - COLETADO CAIXA)	Equipamento	H	1,0000000	1,31	1,31	
				MO sem LS =>	9,67	LS =>	10,96	MO com LS =>	20,63
				Valor do BDI =>	4,45			Valor com BDI =>	31,71

1.12	Código	Banco	Descrição	Tipo	Und	Quant.	Valor Unit	Total	
Composição	88252	SINAPI	AUXILIAR DE SERVIÇOS GERAIS COM ENCARGOS COMPLEMENTARES	Livro SINAPI: Cálculos e Parâmetros	H	1,0000000	21,57	21,57	
Composição Auxiliar	95321	SINAPI	CURSO DE CAPACITAÇÃO PARA AUXILIAR DE SERVIÇOS GERAIS (ENCARGOS COMPLEMENTARES) - HORISTA	Livro SINAPI: Cálculos e Parâmetros	H	1,0000000	0,17	0,17	
Insumo	00006121	SINAPI	AUXILIAR DE SERVIÇOS GERAIS	Mão de Obra	H	1,0000000	14,86	14,86	
Insumo	00037370	SINAPI	ALIMENTACAO - HORISTA (COLETADO CAIXA)	Outros	H	1,0000000	2,46	2,46	
Insumo	00037371	SINAPI	TRANSPORTE - HORISTA (COLETADO CAIXA)	Serviços	H	1,0000000	0,57	0,57	
Insumo	00037372	SINAPI	EXAMES - HORISTA (COLETADO CAIXA)	Outros	H	1,0000000	1,43	1,43	
Insumo	00037373	SINAPI	SEGURO - HORISTA (COLETADO CAIXA)	Taxas	H	1,0000000	0,08	0,08	
Insumo	00043467	SINAPI	FERRAMENTAS - FAMILIA SERVENTE - HORISTA (ENCARGOS COMPLEMENTARES - COLETADO CAIXA)	Equipamento	H	1,0000000	0,61	0,61	
Insumo	00043491	SINAPI	EPI - FAMILIA SERVENTE - HORISTA (ENCARGOS COMPLEMENTARES - COLETADO CAIXA)	Equipamento	H	1,0000000	1,39	1,39	
				MO sem LS =>	7,05	LS =>	7,98	MO com LS =>	15,03
				Valor do BDI =>	3,52			Valor com BDI =>	25,09

1.13	Código	Banco	Descrição	Tipo	Und	Quant.	Valor Unit	Total
Composição	88310	SINAPI	PINTOR COM ENCARGOS COMPLEMENTARES	Livro SINAPI: Cálculos e Parâmetros	H	1,0000000	29,07	29,07
Composição Auxiliar	95372	SINAPI	CURSO DE CAPACITAÇÃO PARA PINTOR (ENCARGOS COMPLEMENTARES) - HORISTA	Livro SINAPI: Cálculos e Parâmetros	H	1,0000000	0,30	0,30
Insumo	00004783	SINAPI	PINTOR	Mão de Obra	H	1,0000000	20,33	20,33
Insumo	00037370	SINAPI	ALIMENTACAO - HORISTA (COLETADO CAIXA)	Outros	H	1,0000000	2,46	2,46
Insumo	00037371	SINAPI	TRANSPORTE - HORISTA (COLETADO CAIXA)	Serviços	H	1,0000000	0,57	0,57
Insumo	00037372	SINAPI	EXAMES - HORISTA (COLETADO CAIXA)	Outros	H	1,0000000	1,43	1,43

Insumo	00037373	SINAPI	SEGURO - HORISTA (COLETADO CAIXA)	Taxas	H	1,0000000	0,08	0,08
Insumo	00043466	SINAPI	FERRAMENTAS - FAMILIA PINTOR - HORISTA (ENCARGOS COMPLEMENTARES - COLETADO CAIXA)	Equipamento	H	1,0000000	2,05	2,05
Insumo	00043490	SINAPI	EPI - FAMILIA PINTOR - HORISTA (ENCARGOS COMPLEMENTARES - COLETADO CAIXA)	Equipamento	H	1,0000000	1,85	1,85
				MO sem LS =>		9,67	LS =>	10,96
				MO com LS =>				20,63
				Valor do BDI =>		4,75	Valor com BDI =>	33,82

Composições Auxiliares

	Código	Banco	Descrição	Tipo	Und	Quant.	Valor Unit	Total
Composição	95312	SINAPI	CURSO DE CAPACITAÇÃO PARA AJUDANTE DE PEDREIRO (ENCARGOS COMPLEMENTARES) - HORISTA	Livro SINAPI: Cálculos e Parâmetros	H	1,0000000	0,22	0,22
Insumo	00006127	SINAPI	AUXILIAR DE PEDREIRO	Mão de Obra	H	0,0147600	15,57	0,22
				MO sem LS =>		0,10	LS =>	0,12
				MO com LS =>				0,22
				Valor do BDI =>		0,03	Valor com BDI =>	0,25

	Código	Banco	Descrição	Tipo	Und	Quant.	Valor Unit	Total
Composição	95316	SINAPI	CURSO DE CAPACITAÇÃO PARA AUXILIAR DE ELETRICISTA (ENCARGOS COMPLEMENTARES) - HORISTA	Livro SINAPI: Cálculos e Parâmetros	H	1,0000000	0,58	0,58
Insumo	00000247	SINAPI	AJUDANTE DE ELETRICISTA	Mão de Obra	H	0,0373200	15,57	0,58
				MO sem LS =>		0,27	LS =>	0,31
				MO com LS =>				0,58
				Valor do BDI =>		0,09	Valor com BDI =>	0,67

	Código	Banco	Descrição	Tipo	Und	Quant.	Valor Unit	Total
Composição	95317	SINAPI	CURSO DE CAPACITAÇÃO PARA AUXILIAR DE ENCANADOR OU BOMBEIRO HIDRÁULICO (ENCARGOS COMPLEMENTARES) - HORISTA	Livro SINAPI: Cálculos e Parâmetros	H	1,0000000	0,27	0,27
Insumo	00000246	SINAPI	AUXILIAR DE ENCANADOR OU BOMBEIRO HIDRÁULICO	Mão de Obra	H	0,0179800	15,57	0,27
				MO sem LS =>		0,13	LS =>	0,14
				MO com LS =>				0,27
				Valor do BDI =>		0,04	Valor com BDI =>	0,31

	Código	Banco	Descrição	Tipo	Und	Quant.	Valor Unit	Total
Composição	95321	SINAPI	CURSO DE CAPACITAÇÃO PARA AUXILIAR DE SERVIÇOS GERAIS (ENCARGOS COMPLEMENTARES) - HORISTA	Livro SINAPI: Cálculos e Parâmetros	H	1,0000000	0,17	0,17
Insumo	00006121	SINAPI	AUXILIAR DE SERVICOS GERAIS	Mão de Obra	H	0,0115400	14,86	0,17
				MO sem LS =>		0,08	LS =>	0,09
				MO com LS =>				0,17
				Valor do BDI =>		0,02	Valor com BDI =>	0,19

	Código	Banco	Descrição	Tipo	Und	Quant.	Valor Unit	Total
Composição	95324	SINAPI	CURSO DE CAPACITAÇÃO PARA AZULEJISTA OU LADRILHISTA (ENCARGOS COMPLEMENTARES) - HORISTA	Livro SINAPI: Cálculos e Parâmetros	H	1,0000000	0,30	0,30
Insumo	00004760	SINAPI	AZULEJISTA OU LADRILHEIRO	Mão de Obra	H	0,0147600	20,33	0,30
				MO sem LS =>		0,14	LS =>	0,16
				MO com LS =>				0,30
				Valor do BDI =>		0,04	Valor com BDI =>	0,34

	Código	Banco	Descrição	Tipo	Und	Quant.	Valor Unit	Total
Composição	95332	SINAPI	CURSO DE CAPACITAÇÃO PARA ELETRICISTA (ENCARGOS COMPLEMENTARES) - HORISTA	Livro SINAPI: Cálculos e Parâmetros	H	1,0000000	0,75	0,75
Insumo	00002436	SINAPI	ELETRICISTA	Mão de Obra	H	0,0373200	20,33	0,75
				MO sem LS =>		0,35	LS =>	0,40
				MO com LS =>				0,75
				Valor do BDI =>		0,12	Valor com BDI =>	0,87

	Código	Banco	Descrição	Tipo	Und	Quant.	Valor Unit	Total
Composição	95335	SINAPI	CURSO DE CAPACITAÇÃO PARA ENCANADOR OU BOMBEIRO HIDRÁULICO (ENCARGOS COMPLEMENTARES) - HORISTA	Livro SINAPI: Cálculos e Parâmetros	H	1,0000000	0,36	0,36
Insumo	00002696	SINAPI	ENCANADOR OU BOMBEIRO HIDRÁULICO (HORISTA)	Mão de Obra	H	0,0179800	20,33	0,36
				MO sem LS =>		0,17	LS =>	0,19
				MO com LS =>				0,36
				Valor do BDI =>		0,05	Valor com BDI =>	0,41

	Código	Banco	Descrição	Tipo	Und	Quant.	Valor Unit	Total
Composição	95371	SINAPI	CURSO DE CAPACITAÇÃO PARA PEDREIRO (ENCARGOS COMPLEMENTARES) - HORISTA	Livro SINAPI: Cálculos e Parâmetros	H	1,0000000	0,43	0,43
Insumo	00004750	SINAPI	PEDREIRO	Mão de Obra	H	0,0212000	20,33	0,43
				MO sem LS =>		0,20	LS =>	0,23
				MO com LS =>				0,43
				Valor do BDI =>		0,07	Valor com BDI =>	0,50

	Código	Banco	Descrição	Tipo	Und	Quant.	Valor Unit	Total
Composição	95372	SINAPI	CURSO DE CAPACITAÇÃO PARA PINTOR (ENCARGOS COMPLEMENTARES) - HORISTA	Livro SINAPI: Cálculos e Parâmetros	H	1,0000000	0,30	0,30
Insumo	00004783	SINAPI	PINTOR	Mão de Obra	H	0,0147600	20,33	0,30
				MO sem LS =>		0,14	LS =>	0,16
				MO com LS =>				0,30
				Valor do BDI =>		0,04	Valor com BDI =>	0,34



ESTADO DO PIAUÍ
 REFEITURA MUNICIPAL DE PATOS DO PIAUÍ
 CNPJ: 41.522.285/0001-08
 COMISSÃO PERMANENTE DE LICITAÇÃO – CPL
cplpatospi@gmail.com

Obra		Bancos	B.D.I.										Encargos Sociais	
.MANUTENÇÃO E COSNERVAÇÃO DO PATRIMÔNIO PÚBLICO DO MUNICÍPIO DE PATOS DO PIAUÍ - PI		SINAPI - 11/2025 - Piauí	16,35%										Não Desonerado: Horista: 113,33% Mensalista: 71,12%	
CRONOGRAMA FÍSICO - FINANCEIRO														
Item	Descrição	Total Por Etapa	30 DIAS	60 DIAS	90 DIAS	120 DIAS	150 DIAS	180 DIAS	210 DIAS	240 DIAS	270 DIAS	300 DIAS	330 DIAS	360 DIAS
1	Manutenção e Conservação de Patrimônio Público	100,00%	8,00%	9,00%	8,00%	9,00%	8,00%	9,00%	8,00%	9,00%	8,00%	9,00%	7,00%	8,00%
1	Manutenção e Conservação de Patrimônio Público	1.001.985,00	80.158,80	90.178,65	80.158,80	90.178,65	80.158,80	90.178,65	80.158,80	90.178,65	80.158,80	90.178,65	70.138,95	80.158,80
Porcentagem			8,0%	9,0%	8,0%	9,0%	8,0%	9,0%	8,0%	9,0%	8,0%	9,0%	7,0%	8,0%
Custo			80.158,80	90.178,65	80.158,80	90.178,65	80.158,80	90.178,65	80.158,80	90.178,65	80.158,80	90.178,65	70.138,95	80.158,80
Porcentagem Acumulada			8,0%	17,0%	25,0%	34,0%	42,0%	51,0%	59,0%	68,0%	76,0%	85,0%	92,0%	100,0%
Custo Acumulado			80.158,80	170.337,45	250.496,25	340.674,90	420.833,70	511.012,35	591.171,15	681.349,80	761.508,60	851.687,25	921.826,20	1.001.985,00

**COMPOSIÇÃO DE BDI - BENEFÍCIOS E DESPESAS INDIRETAS (NÃO -
DESONERADO) EXECUÇÃO DE SERVIÇOS**

COMPOSIÇÃO DO BDI

ITEM		COMPONENTE DO BDI	CUSTO
1.0	R	SEGURANÇA, GARANTIA RISCO	0,32%
			0,50%
2.0	DF	DESPESAS FINANCEIRAS	1,02%
3.0	AC	ADMINISTRAÇÃO CENTRAL	0,00%
4.0	L	LUCRO	6,64%
5.0	I	TRIBUTOS (PIS, ISS, COFINS E CPRB)	6,65%
5.1		PIS	0,65%
5.2		ISS (CIDADE)	3,00%
5.3		COFINS	3,00%
5.4		CPRB (INSS)	0,00%
2.12			16,35%

$$BDI = ((1 + (AC + S + G + R)) * (1 + DF) * (1 + L)) / (1 - I) - 1$$

Apêndice 18 - Encargos Sociais - Piauí

PIAUÍ		VIGÊNCIA A PARTIR DE 01/2025			
ENCARGOS SOCIAIS SOBRE A MÃO DE OBRA					
CÓDIGO	DESCRIÇÃO	COM DESONERAÇÃO		SEM DESONERAÇÃO	
		HORISTA %	MENSALISTA %	HORISTA %	MENSALISTA %
GRUPO A					
A1	INSS	5,00%	5,00%	20,00%	20,00%
A2	SESI	1,50%	1,50%	1,50%	1,50%
A3	SENAI	1,00%	1,00%	1,00%	1,00%
A4	INCRA	0,20%	0,20%	0,20%	0,20%
A5	SEBRAE	0,60%	0,60%	0,60%	0,60%
A6	Salário Educação	2,50%	2,50%	2,50%	2,50%
A7	Seguro Contra Acidentes de Trabalho	3,00%	3,00%	3,00%	3,00%
A8	FGTS	8,00%	8,00%	8,00%	8,00%
A9	SECONCI	0,00%	0,00%	0,00%	0,00%
A	Total	21,80%	21,80%	36,80%	36,80%
GRUPO B					
B1	Repouso Semanal Remunerado	17,82%	Não incide	17,82%	Não incide
B2	Feriados	3,95%	Não incide	3,95%	Não incide
B3	Auxílio - Enfermidade	0,86%	0,65%	0,86%	0,65%
B4	13º Salário	10,96%	8,33%	10,96%	8,33%
B5	Licença Paternidade	0,07%	0,05%	0,07%	0,05%
B6	Faltas Justificadas	0,73%	0,56%	0,73%	0,56%
B7	Dias de Chuvas	1,17%	Não incide	1,17%	Não incide
B8	Auxílio Acidente de Trabalho	0,10%	0,07%	0,10%	0,07%
B9	Férias Gozadas	11,71%	8,90%	11,71%	8,90%
B10	Salário Maternidade	0,03%	0,03%	0,03%	0,03%
B	Total	47,40%	18,59%	47,40%	18,59%
GRUPO C					
C1	Aviso Prévio Indenizado	5,30%	4,03%	5,30%	4,03%
C2	Aviso Prévio Trabalhado	0,12%	0,09%	0,12%	0,09%
C3	Férias Indenizadas	2,46%	1,87%	2,46%	1,87%
C4	Depósito Rescisão Sem Justa Causa	2,89%	2,20%	2,89%	2,20%
C5	Indenização Adicional	0,45%	0,34%	0,45%	0,34%
C	Total	11,22%	8,53%	11,22%	8,53%
GRUPO D					
D1	Reincidência de Grupo A sobre Grupo B (sem considerar INSS sobre 13º, conforme Lei nº 14.973/2024)	9,79%	3,64%	17,44%	6,84%
D2	Reincidência de Grupo A sobre Aviso Prévio Trabalhado e Reincidência do FGTS sobre Aviso Prévio Indenizado	0,45%	0,34%	0,47%	0,36%
D	Total	10,24%	3,98%	17,91%	7,20%
TOTAL(A+B+C+D)		90,66%	52,90%	113,33%	71,12%