

1 PLANTA BAIXA TÉRREO
ESC: 1 : 50

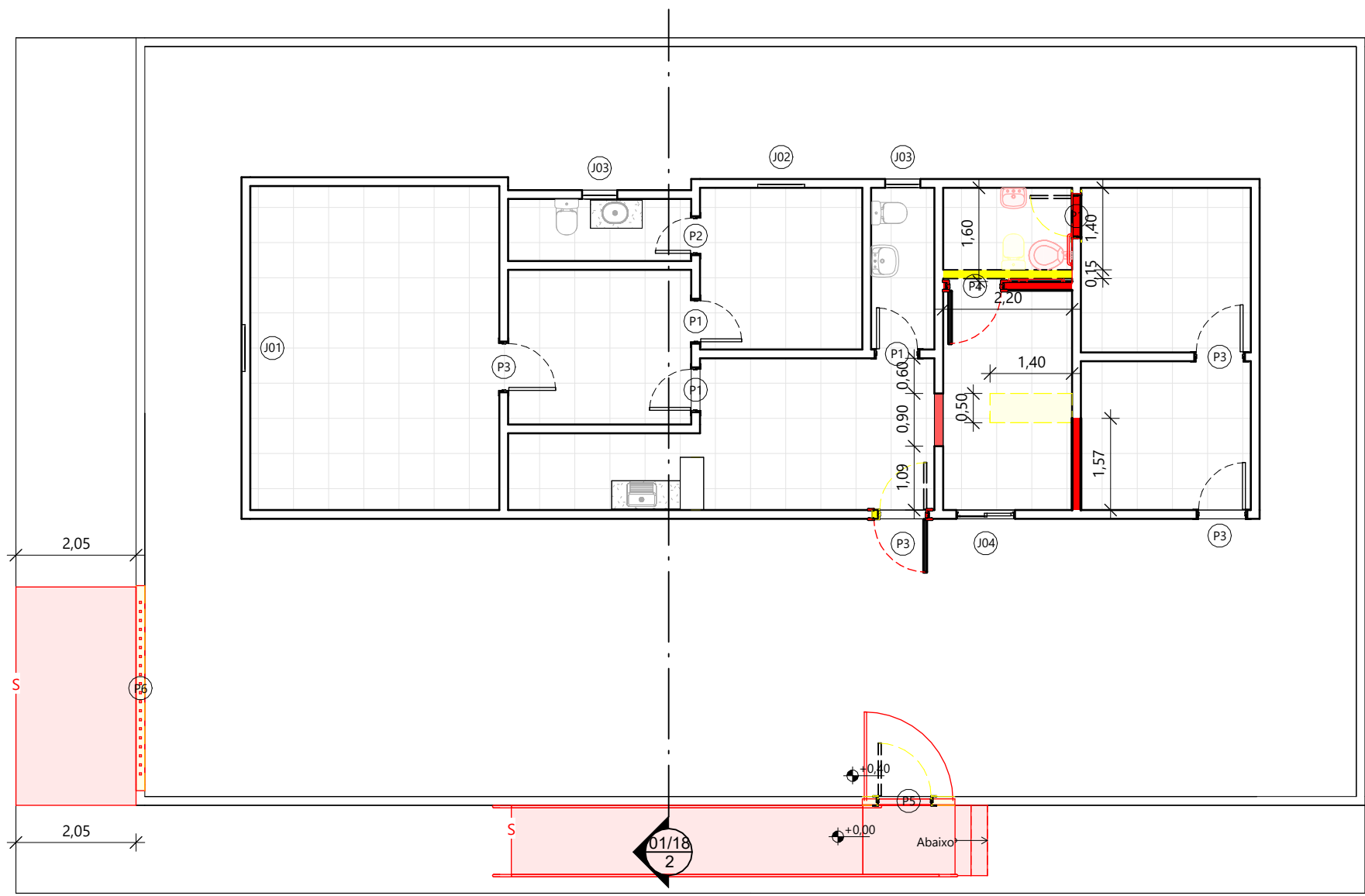

PLANTA DE SITUAÇÃO



2 PLANTA DE REFORMA
ESC: 1 : 100

Ivanildo Freitas de Oliveira
Engenheiro Civil
R.N. 105.599.134
CREA-PI 30222

IVANILDO FREITAS OLIVEIRA
Engenheiro Civil

Proprietário Prefeitura Municipal de Canaveieira

Projeto REFORMA DO CONSELHO TUTELAR DE CANAVEIEIRA

Conteúdo da prancha

Data 15/08/2023

Escala Indicada

Folha

A1

Nº prancha

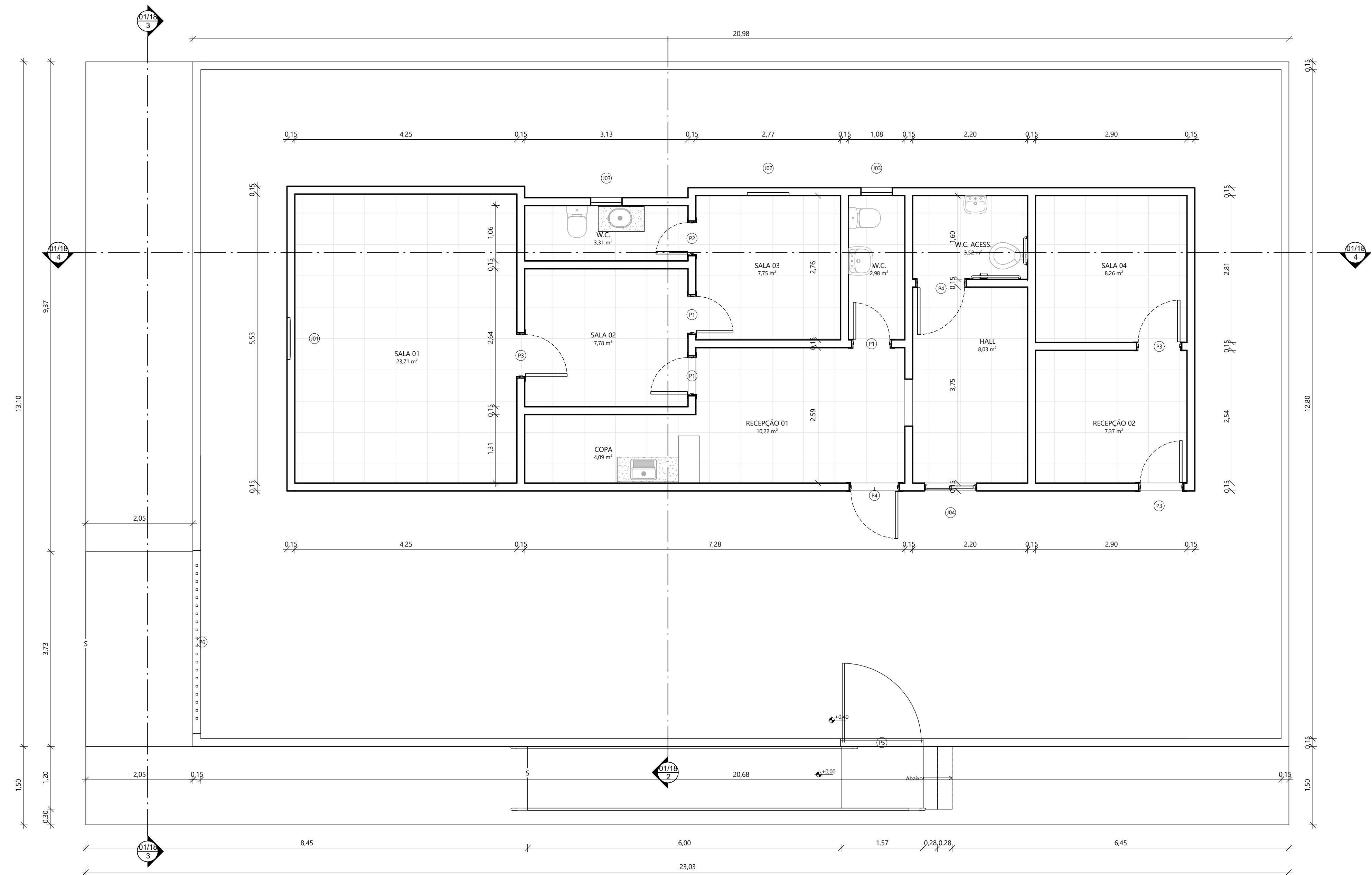

1 PLANTA BAIXA TÉRREO
ESC.: 1:50

QUANTITATIVO DE JANELAS					
CÓD	QT	LARGURA	ALTURA	PEIT.	DESCRIÇÃO
J01	1	0,80	0,80	1,85	JANELA PIVOTANTE EM ALUMÍNIO E VIDRO
J02	1	0,80	0,60	1,52	JANELA PIVOTANTE EM ALUMÍNIO E VIDRO
J03	2	0,60	0,60	1,24	JANELA PIVOTANTE EM ALUMÍNIO E VIDRO
J04	1	1,00	1,00	1,00	Janela metálica

QUANTITATIVO DE PORTAS E GRADIS					
CÓD	QT	LARGURA	ALTURA	DESCRIÇÃO	
P1	3	0,77	2,10	PORTA DE GIRO EM MADEIRA	
P2	1	0,67	2,10	Porta de abrir em madeira	
P3	4	0,87	2,10	PORTA DE GIRO EM MADEIRA	
P4	1	0,97	2,10	PORTA DE GIRO EM MADEIRA	
P5	1	1,50	1,00	Portão de Abrir em Metal (grade)	
P6	1	3,50	1,00	PORTÃO DE ABRIR EM METALON	

QUADRO GERAL DE ÁREAS INTERNAS		
NOME	ÁREA	PERÍMETRO
COPA	4,09 m²	8,87
HALL	8,03 m²	11,80
RECEPÇÃO 01	10,22 m²	13,08
RECEPÇÃO 02	7,37 m²	10,88
SALA 01	23,71 m²	19,64
SALA 02	7,78 m²	11,23
SALA 03	7,75 m²	11,14
SALA 04	8,26 m²	11,50
W.C.	3,31 m²	8,37
W.C.	2,98 m²	7,68
W.C. ACCESS.	3,52 m²	7,60

Ivanildo Freitas de Oliveira
Engenheiro Civil
R.N. 105.599.123-4
CREA/PA 30222

IVANILDO FREITAS OLIVEIRA
Engenheiro Civil

Proprietário Prefeitura Municipal de Canavieira

Projeto REFORMA DO CONSELHO TUTELAR DE CANAVIEIRA
Conteúdo da prancha

Data 15/08/2023
Escala Indicada

Folha A1
Nº prancha

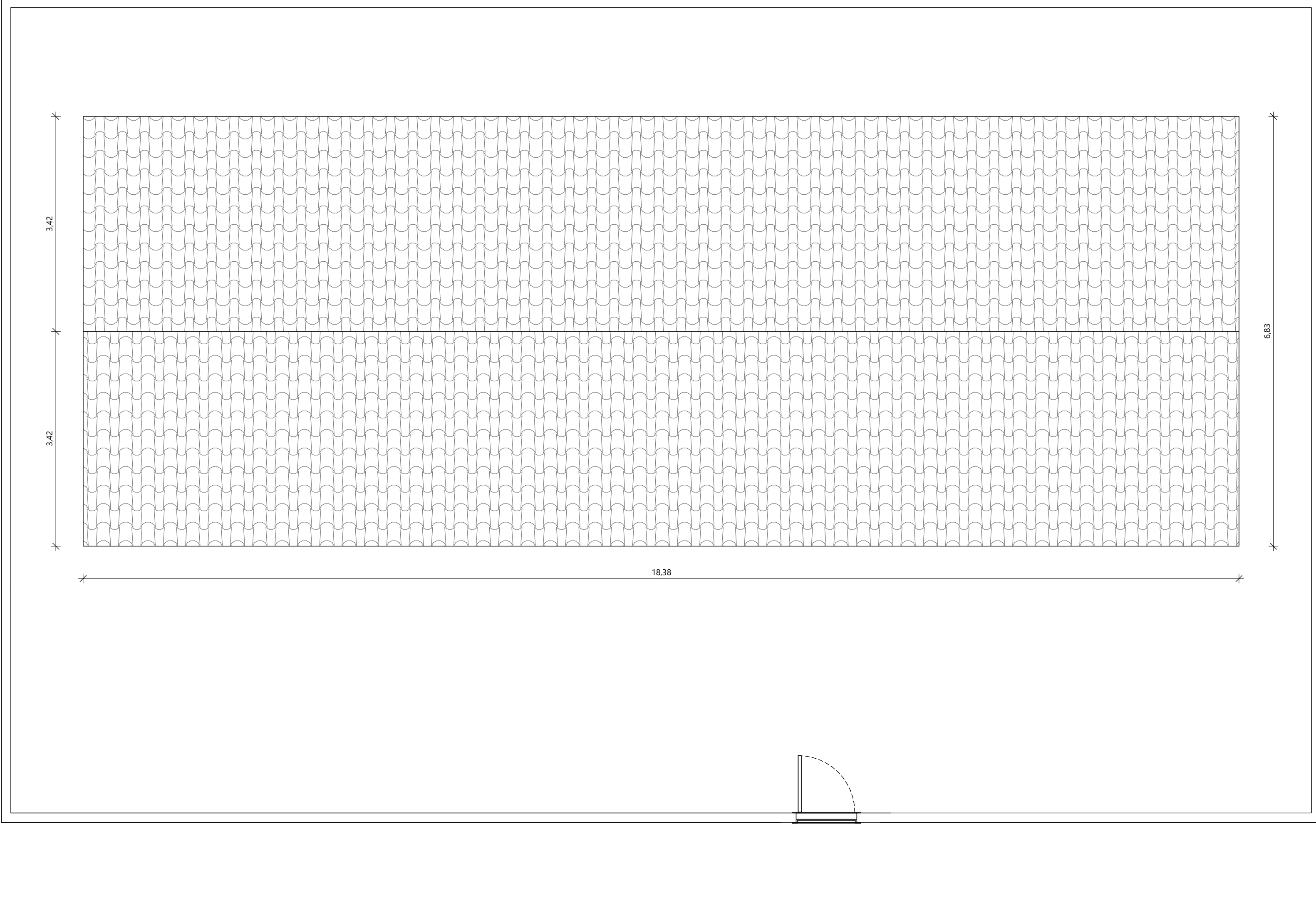

1 PLANTA DE COBERTURA
ESC.: 1 : 50

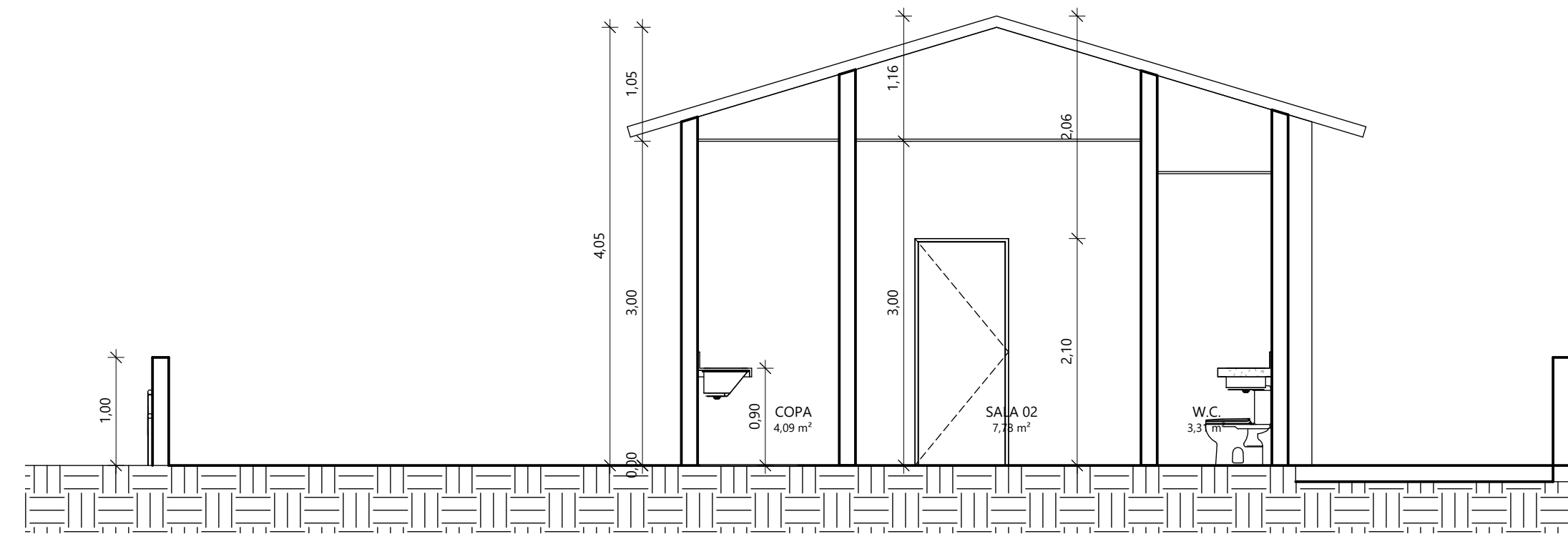

2 CORTE AA
ESC.: 1 : 50

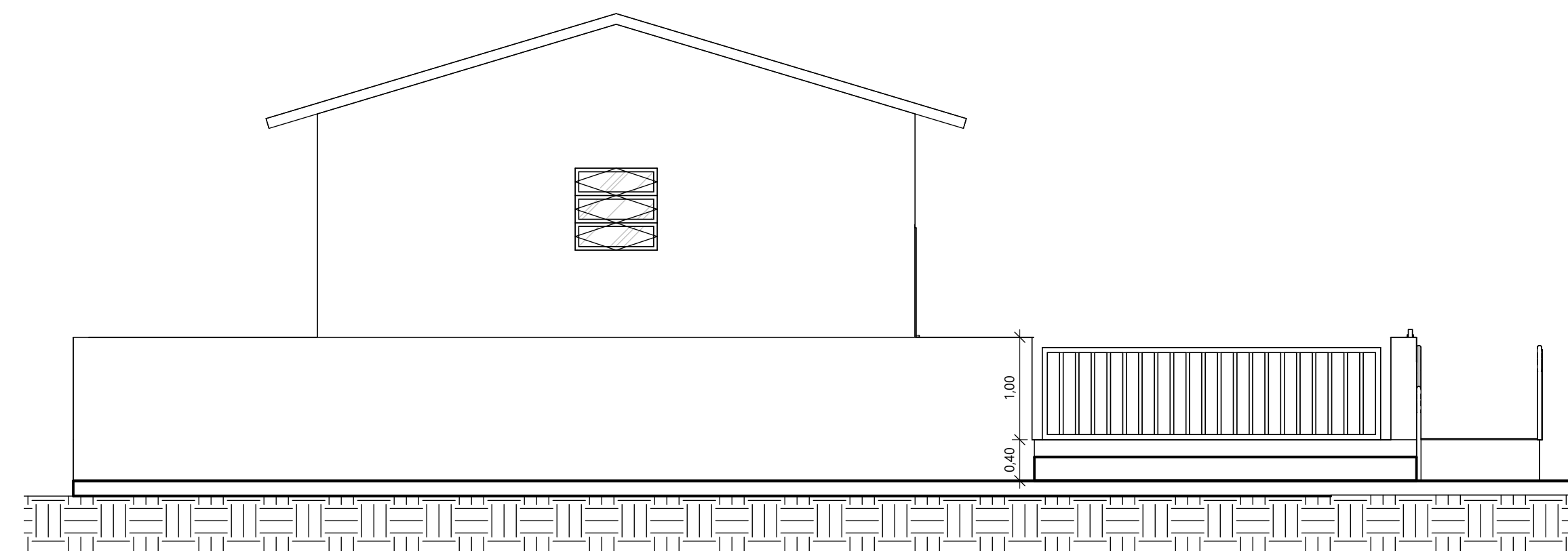

3 CORTE BB'
ESC.: 1 : 50

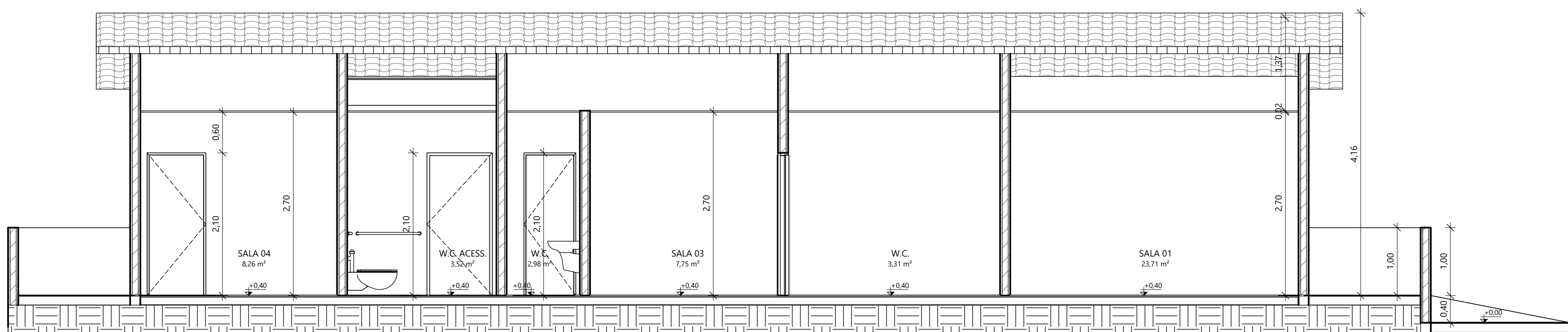

4 Section 0
ESC.: 1 : 50

Ivanildo Freitas de Oliveira
Engenheiro Civil
R.N. 105.599.134
CREA/PA 30222

IVANILDO FREITAS OLIVEIRA
Engenheiro Civil

Proprietário Prefeitura Municipal de Canavieira

Projeto REFORMA DO CONSELHO TUTELAR DE CANAVIEIRA
Conteúdo da prancha

Data 15/08/2023
Escala Indicada

Folha A1
Nº prancha