

**PLANTA BAIXA - VESTIÁRIO 02
A CONSTRUIR**
ESCALA 1/50

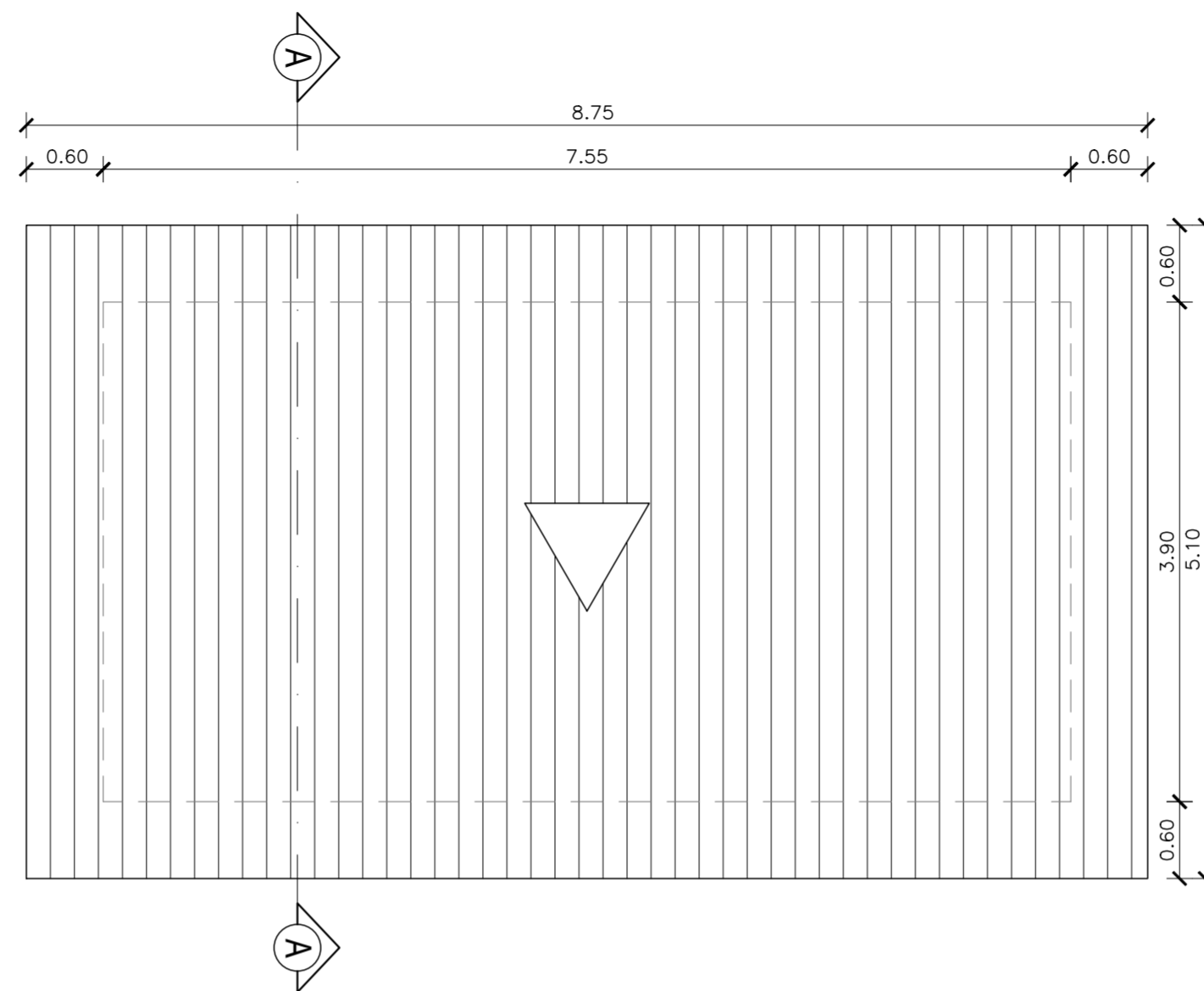

**PLANTA DE COBERTURA - VESTIÁRIO 02
A CONSTRUIR**
ESCALA 1/50

QUADRO DE ÁREAS

ÁREA DE CONSTRUÇÃO: 29,44m²
 ÁREA DE COBERTURA EM TELHA CERÂMICA: 44,62m²
 ÁREA DE PISO CERÂMICO: 24,94m²

QUADRO DE ESQUADRIAS GERAL				
SIMB.	DESCRIÇÃO	DIMENSÕES(m)	MATERIAL	QUANT.
P1	PORTA DE ABRIR - 1 FOLHA	0,80x2,10	FERRO	1 un
P2	PORTA DE ABRIR - 1 FOLHA	0,60x1,60/0,20	ALUMÍNIO BRANCO	1 un
C1	COBOGÓ PRÉ-MOLDADO	2,00x0,50	CONCRETO	4 un

LEGENDAS

- ▲ PAREDE- IMPLANTAR REV. CERÂMICO 33x45cm NA COR BRANCA ATÉ A ALT. DE 1,80m E PINTAR O RESTANTE COM TINTA LÁTEX ACRÍLICA NA COR AZUL, ATÉ O FORRO
- ▲ PAREDE- IMPLANTAR REV. CERÂMICO 10x10cm NA COR AZUL ROYAL ATÉ A ALT. DE 1,20m E NO RESTANTE, APLICAR TEXTURA LISA ACRÍLICA, NA COR BRANCO GELO E FAZER PINTURA ARTÍSTICA COM IDENTIFICAÇÃO DO VESTIÁRIO, CONFORME FACHADA
- ▲ BANCO EXISTENTE- REVESTIR TODO O BANCO EM REV. CERÂMICO 10x10cm NA COR AZUL ROYAL (PAREDES LATERAIS E ASSENTO)
- ① PISO- IMPLANTAR PISO CERÂMICO 45x45cm NA COR BRANCA
- ① FORRO- IMPLANTAR FORRO PVC

LEGENDA DAS BANCADAS:
 B1: IMPLANTAR BANCADA EM GRANITO CINZA ANDORINHA - 1,80 x 0,50 m

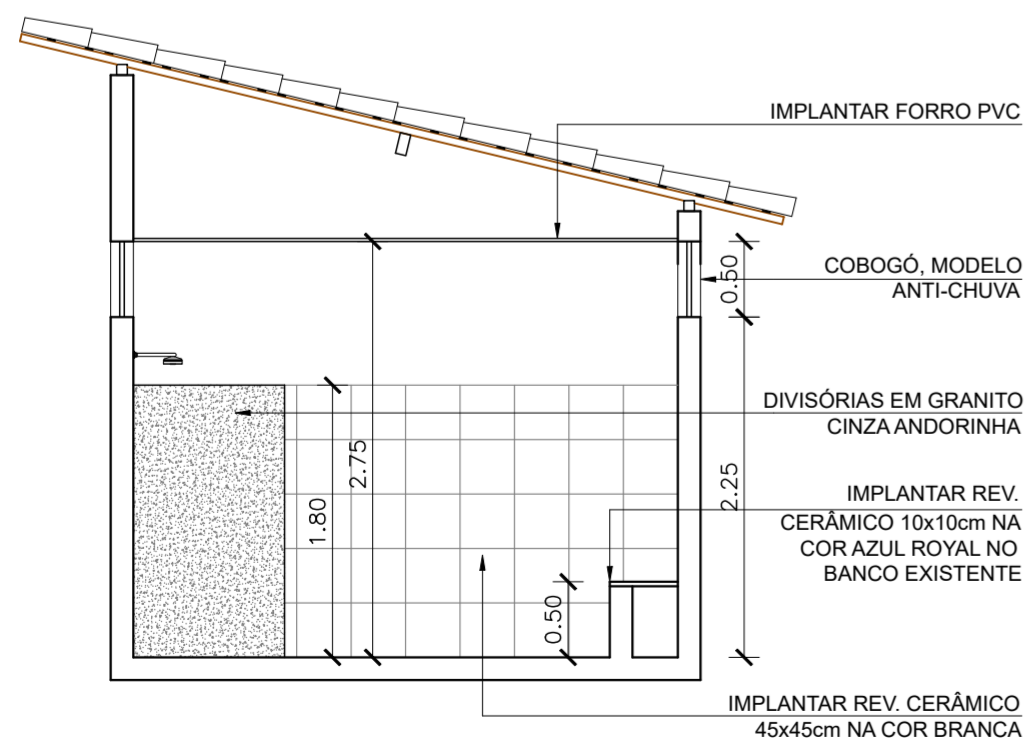

**CORTE A-A - VESTIÁRIO 02
A CONSTRUIR**
ESCALA 1/50

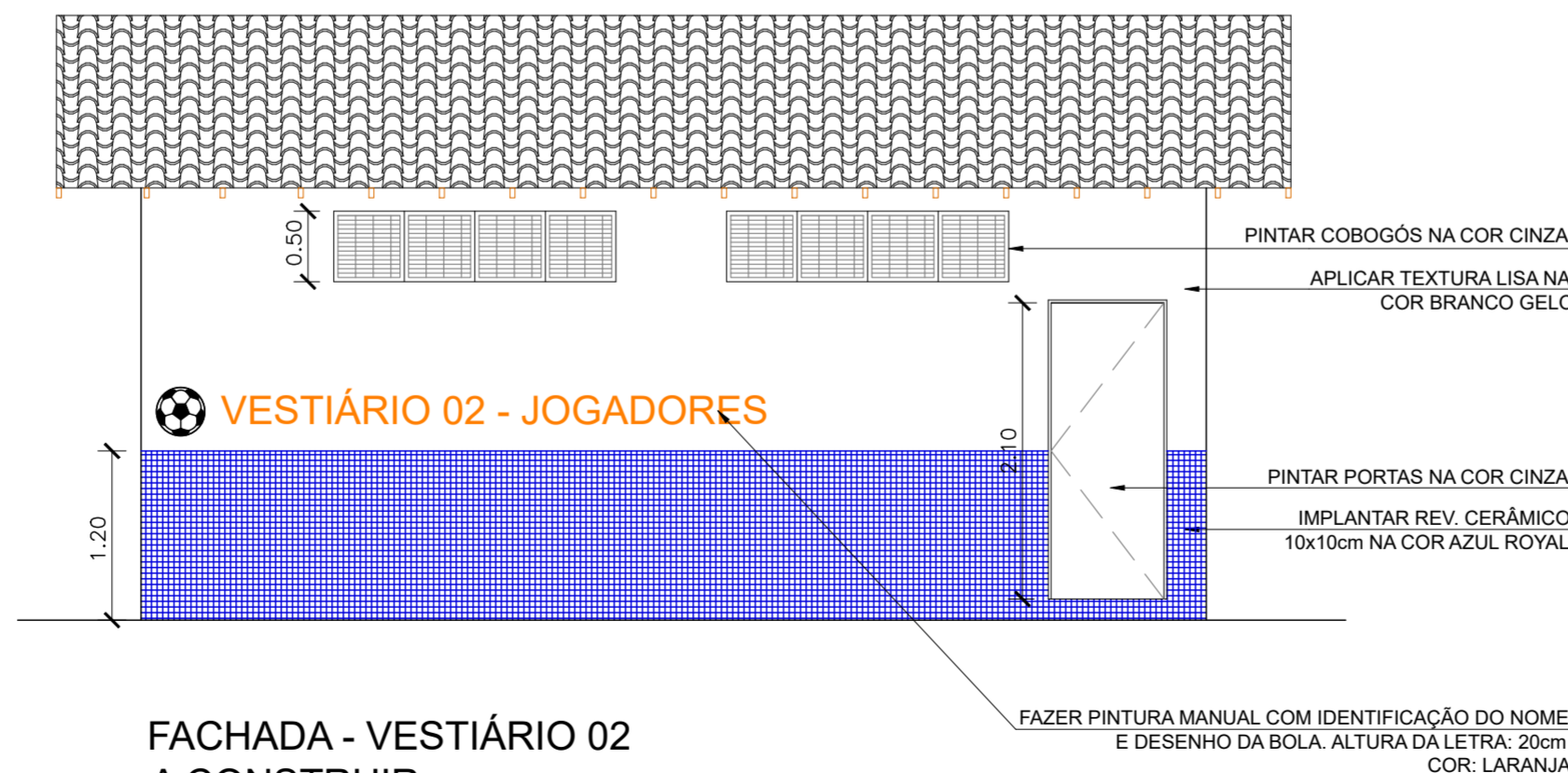

**FACHADA - VESTIÁRIO 02
A CONSTRUIR**
ESCALA 1/50



CLIENTE: PREFEITURA MUNICIPAL DE JARDIM DO MULATO-PI		LOCAL: SEDE DO MUNICÍPIO	
PROJETO: REFORMA E AMPLIAÇÃO DO ESTÁDIO MUNICIPAL		PROPOSTA Nº: 060994/2025	
CONVÊNIO Nº: 983633 /2025 - MIN. DO ESPORTE		ESCALA: 1/50	
DESENHO: PROJETO VESTIÁRIO 02: PLANTA BAIXA, PLANTA DE COBERTURA, CORTE A-A E FACHADA			
DADOS DE CAMPO: ARI	DESENHO/CAD: DANIEL	PROJETISTA: Francisco Daniel Nascimento Santos	Nº DO DESENHO: 05
DATA: 2026	FORMATO: A2	REV.: 00	PRANCHA Nº: ARQ - 03/07