

PLANTA BAIXA - BANHEIROS EXISTENTES A REFORMAR
ESCALA 1/50

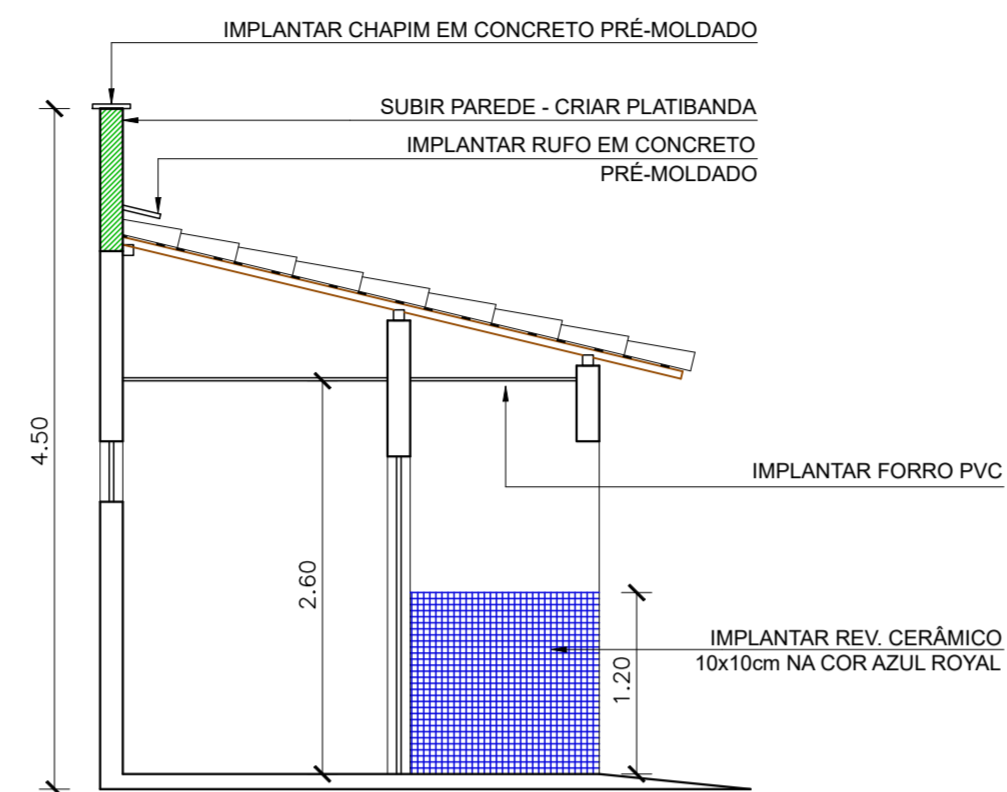

CORTE A-A - BANHEIROS EXISTENTES A REFORMAR
ESCALA 1/50

QUADRO DE ÁREAS

ÁREA DE CONSTRUÇÃO: 28,38m²
 ÁREA DE COBERTURA EM TELHA CERÂMICA: 44,10m²
 ÁREA DE PISO CERÂMICO: 23,72m²

QUADRO DE ESQUADRIAS GERAL				
SIMB.	DESCRIÇÃO	DIMENSÕES(m)	MATERIAL	QUANT.
P1	PORTA DE ABRIR - 1 FOLHA	0,80x2,10	FERRO	2 un
P2	PORTA DE ABRIR - 1 FOLHA	0,90x2,10	FERRO	2 un
P3	PORTA DE ABRIR - 1 FOLHA	0,60x2,00/0,10	MADEIRA	1 un
C1	COBOGÓ PRÉ-MOLDADO	2,00x0,50	CONCRETO	4 un

LEGENDAS

- ▲ PAREDE- REVESTIMENTO INTERNO EXISTENTE - MANTER
- ▲ PAREDE- IMPLANTAR REV. CERÂMICO 10x10cm NA COR AZUL ROYAL ATÉ A ALT. DE 1,20m E NO RESTANTE, APLICAR TEXTURA LISA ACRÍLICA, NA COR BRANCO GELO E FAZER PINTURA ARTÍSTICA COM IDENTIFICAÇÃO DO BANHEIRO, CONFORME FACHADA
- ① PISO CERÂMICO EXISTENTE - MANTER
- ① FORRO - IMPLANTAR FORRO PVC

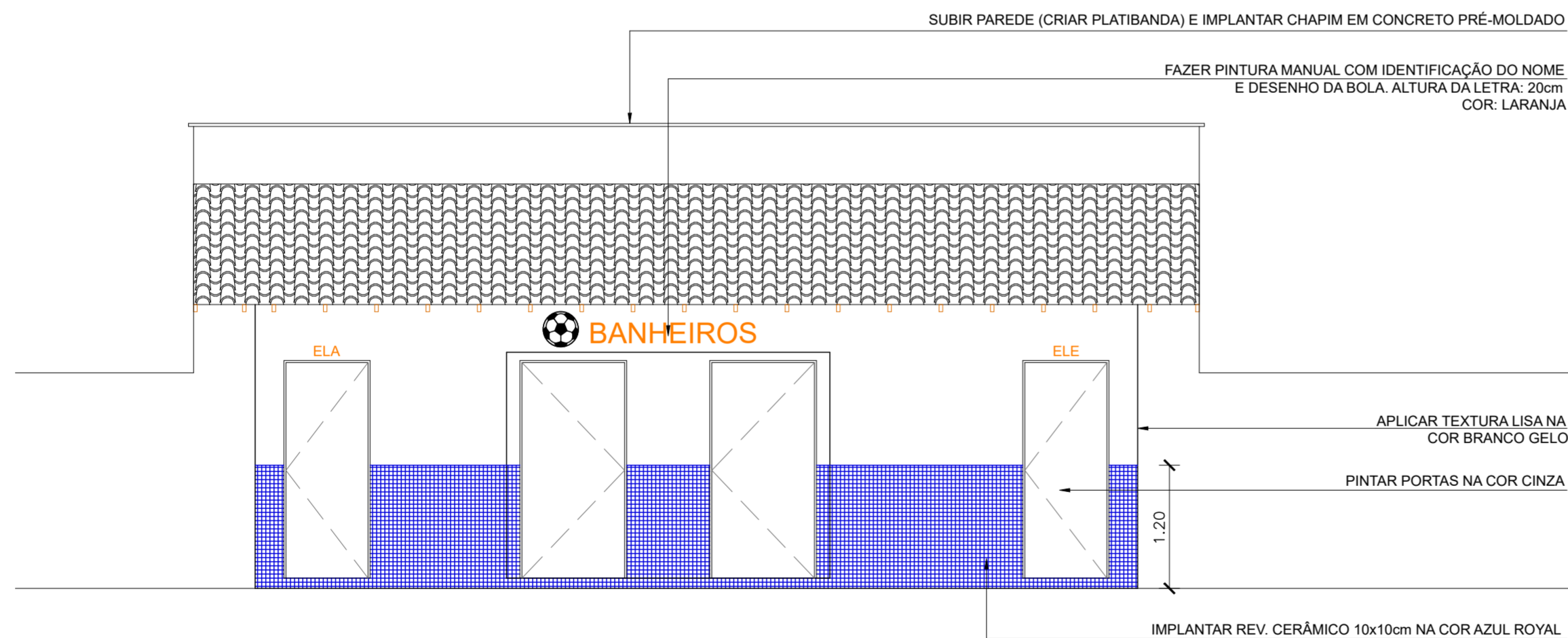

FACHADA - BANHEIROS EXISTENTES A REFORMAR
ESCALA 1/50

VERMELHA CONSULTORIA **VERMELHA CONSULTORIA LTDA**

CLIENTE:	PREFEITURA MUNICIPAL DE JARDIM DO MULATO-PI			
PROJETO:	REFORMA E AMPLIAÇÃO DO ESTÁDIO MUNICIPAL	LOCAL:	SEDE DO MUNICÍPIO	
CONVÊNIO N°:	988207/2025 - MIN. DO ESPORTE	PROPOSTA N°:	065317/2025	
DESENHO:	PROJETO DOS BANHEIROS PÚBLICOS: PLANTA BAIXA, CORTE A-A E FACHADA		ESCALA:	1/50
DADOS DE CAMPO:	DESENHO/CAD:	PROJETISTA:	N° DO DESENHO:	
ARI	DANIEL	<i>Francisco Daniel Nascimento Santos</i>	08	
DATA:	FORMATO:	REV.:	PRANCHA N°:	
2026	A1	00	ARQ - 06/10	