

PLANTA BAIXA - VESTIÁRIO EXISTENTE A REFORMAR
ESCALA 1/50

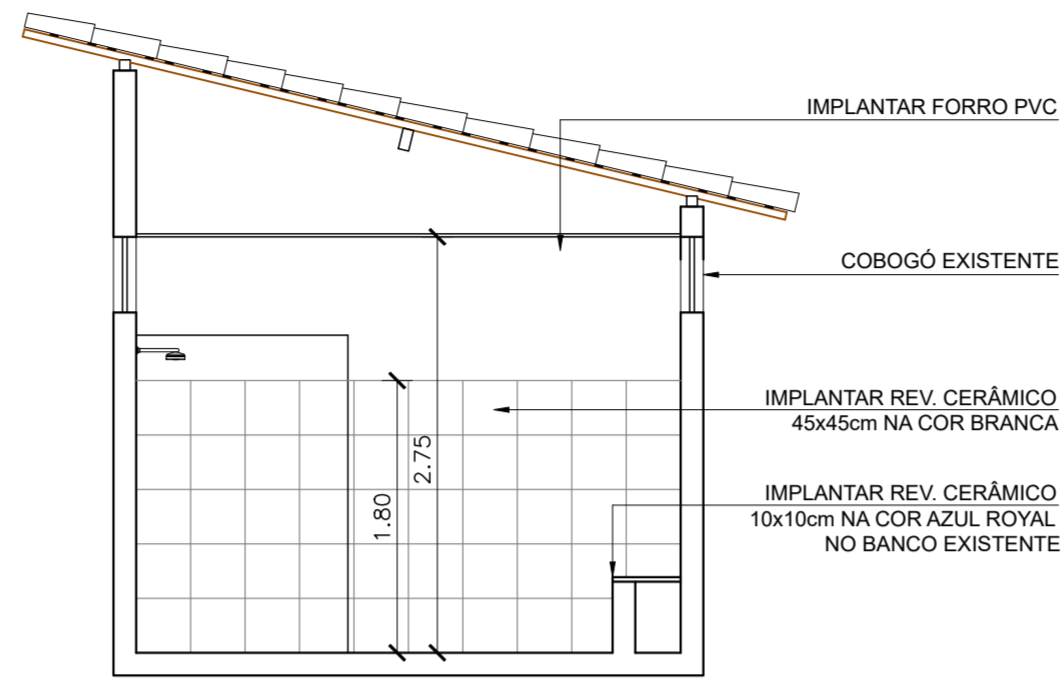

CORTE A-A - VESTIÁRIO EXISTENTE A REFORMAR
ESCALA 1/50

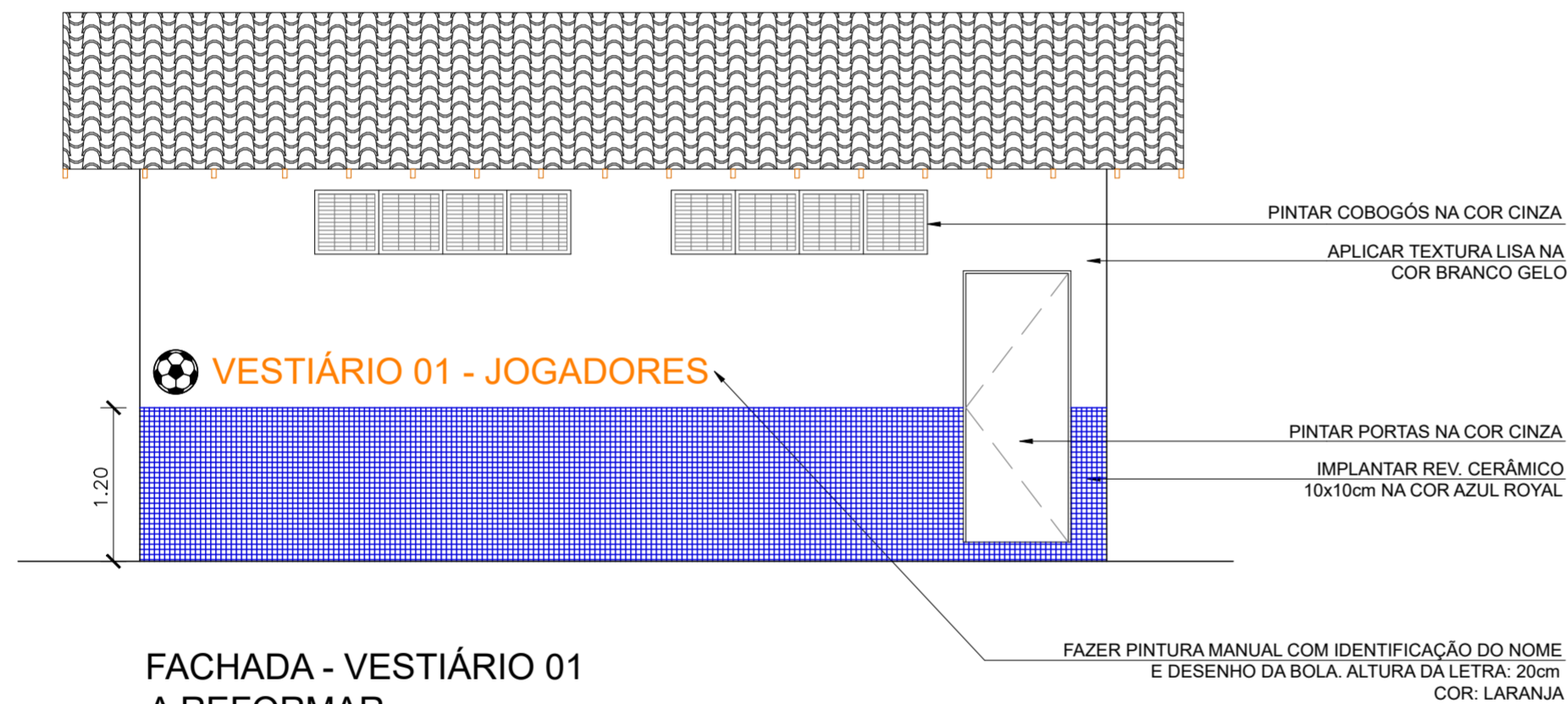

FACHADA - VESTIÁRIO 01 A REFORMAR
ESCALA 1/50

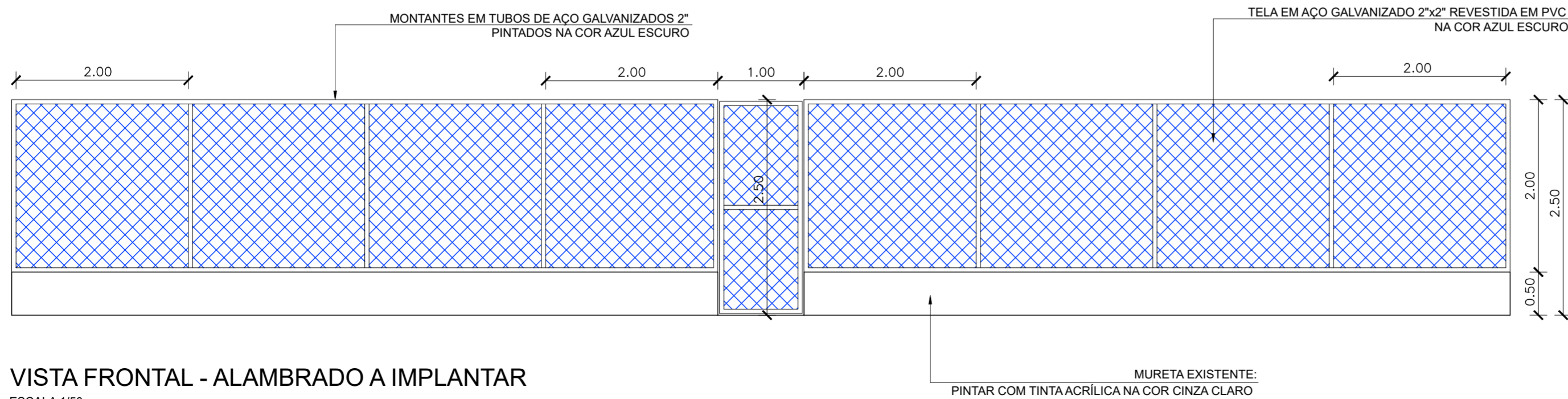

VISTA FRONTAL - ALAMBRADO A IMPLANTAR
ESCALA 1/50

QUADRO DE ÁREAS

ÁREA DE CONSTRUÇÃO: 29,44m²
 ÁREA DE COBERTURA EM TELHA CERÂMICA: 44,62m²
 ÁREA DE PISO CERÂMICO: 24,94m²

QUADRO DE ESQUADRIAS GERAL				
SIMB.	DESCRIÇÃO	DIMENSÕES(m)	MATERIAL	QUANT.
P1	PORTA DE ABRIR - 1 FOLHA	0,80x2,10	FERRO	1 un
P2	PORTA DE ABRIR - 1 FOLHA	0,60x2,00/0,10	MADEIRA	1 un
C1	COBOGÓ PRÉ-MOLDADO	2,00x0,50	CONCRETO	4 un

LEGENDAS

- ▲ PAREDE- IMPLANTAR REV. CERÂMICO 33x45cm NA COR BRANCA ATÉ A ALT. DE 1,80m E PINTAR O RESTANTE COM TINTA LÁTEX ACRÍLICA NA COR AZUL, ATÉ O FORRO
- ▲ PAREDE- IMPLANTAR REV. CERÂMICO 10x10cm NA COR AZUL ROYAL ATÉ A ALT. DE 1,20m E NO RESTANTE, APLICAR TEXTURA LISA ACRÍLICA, NA COR BRANCO GELO E FAZER PINTURA ARTÍSTICA COM IDENTIFICAÇÃO DO VESTIÁRIO, CONFORME FACHADA
- ▲ BANCO EXISTENTE- REVESTIR TODO O BANCO EM REV. CERÂMICO 10x10cm NA COR AZUL ROYAL (PAREDES LATERAIS E ASSENTO)
- ① PISO CERÂMICO EXISTENTE - MANTER
- ▭ FORRO- IMPLANTAR FORRO PVC

LEGENDA DAS BANCADAS:
 B1: BANCADA EM GRANITO CINZA ANDORINHA - EXISTENTE

VERMELHA CONSULTORIA LTDA

CLIENTE: **PREFEITURA MUNICIPAL DE JARDIM DO MULATO-PI**

PROJETO: **REFORMA E AMPLIAÇÃO DO ESTÁDIO MUNICIPAL** LOCAL: **SEDE DO MUNICÍPIO**

CONVÊNIO N°: **988207/2025 - MIN. DO ESPORTE** PROPOSTA N°: **065317/2025**

DESENHO: **PROJETO DO ALAMBRADO E VESTIÁRIO: PLANTA BAIXA, CORTE A-A E FACHADA** ESCALA: **1/50**

DADOS DE CAMPO: ARI	DESENHO/CAD: DANIEL	PROJETISTA:	N° DO DESENHO: 09
DATA: 2026	FORMATO: A1	REV.: 00	PRANCHA N°: ARQ - 07/10

Arquiteto e Urbanista - CAU A2877850
Engenheiro Civil - CREA 1915265452