

PLANTA BAIXA - VESTIÁRIO JUÍZ
A CONSTRUIR
ESCALA 1/50

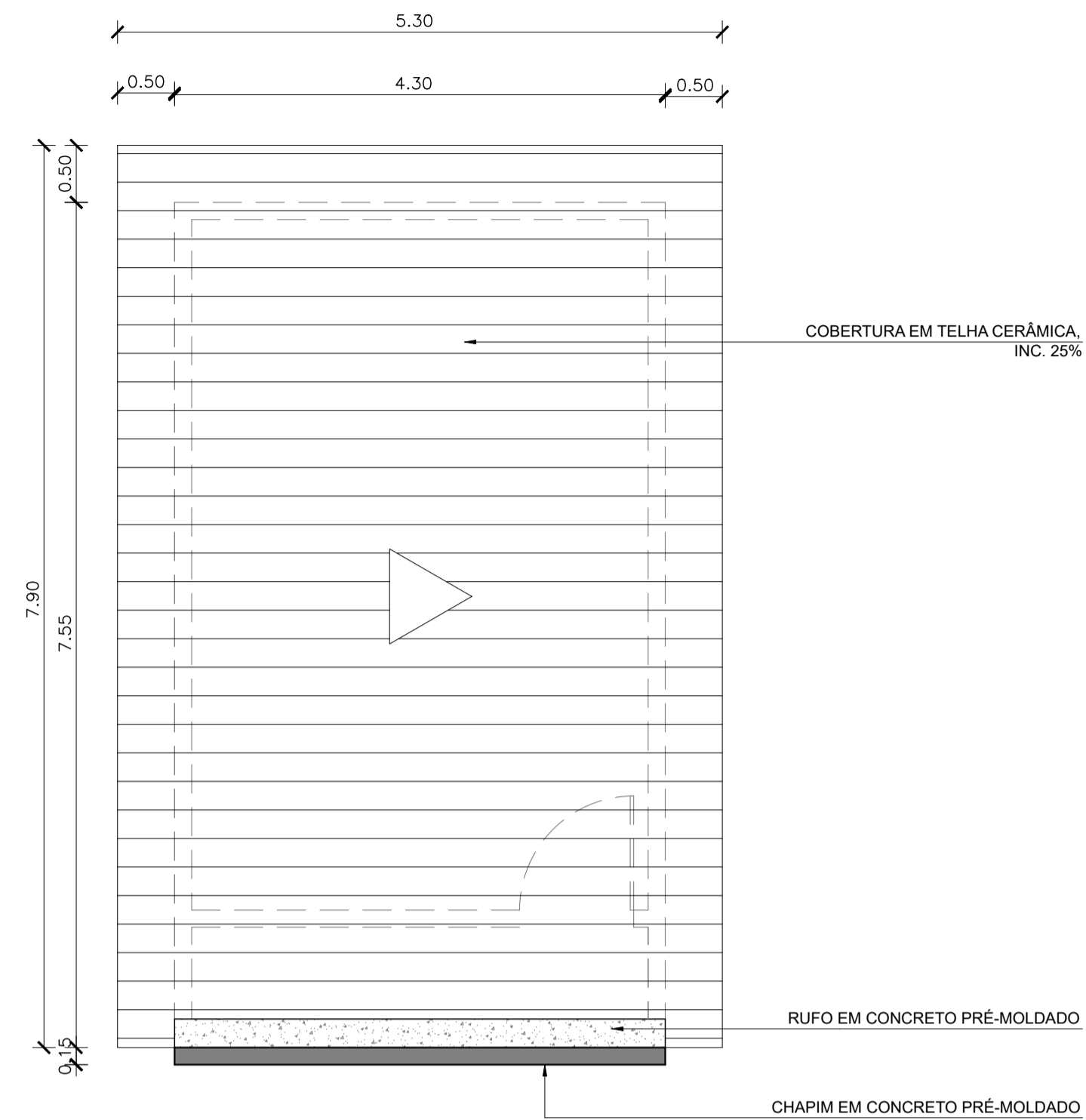

PLANTA DE COBERTURA - VESTIÁRIO JUÍZ
A CONSTRUIR
ESCALA 1/50

QUADRO DE ÁREAS

ÁREA DE CONSTRUÇÃO: 32,48m²
 ÁREA DE COBERTURA EM TELHA CERÂMICA: 41,89m²
 ÁREA DE PISO CERÂMICO: 24,02m²

QUADRO RESUMO ESQUADRIAS			
SIMB.	DESCRIÇÃO	DIMENSÕES(m)	MATERIAL
P1	PORTA / ABRIR	1,00x2,10	FERRO
P2	PORTA / ABRIR	0,80x1,60/0,20	ALUMÍNIO BRANCO
C1	COBOGÓ	1,50x0,50/1,60	PRÉ-MOLDADO
C2	COBOGÓ	1,00x0,50/1,60	PRÉ-MOLDADO

OBS: DIVISÓRIAS DO VESTIÁRIO DO JUÍZ E BANCADAS DA PIA SERÃO EM GRANITO CINZA ANDORINHA

LEGENDAS

- ▲ PAREDE- IMPLANTAR REV. CERÂMICO 33x45cm NA COR BRANCA ATÉ A ALT. DE 1,80m E PINTAR O RESTANTE COM TINTA LÁTEX ACRÍLICA NA COR AZUL, ATÉ O FORRO
- ▲ PAREDE- IMPLANTAR REV. CERÂMICO 10x10cm NA COR AZUL ROYAL ATÉ A ALT. DE 1,20m E NO RESTANTE, APLICAR TEXTURA LISA ACRÍLICA, NA COR BRANCO GELO E FAZER PINTURA ARTÍSTICA COM IDENTIFICAÇÃO DO VESTIÁRIO, CONFORME FACHADA
- ▲ BANCO EXISTENTE- REVESTIR TODO O BANCO EM REV. CERÂMICO 10x10cm NA COR AZUL ROYAL (PAREDES LATERAIS E ASSENTO)
- ① PISO- IMPLANTAR PISO CERÂMICO 45x45cm NA COR BRANCA
- ① FORRO- IMPLANTAR FORRO PVC

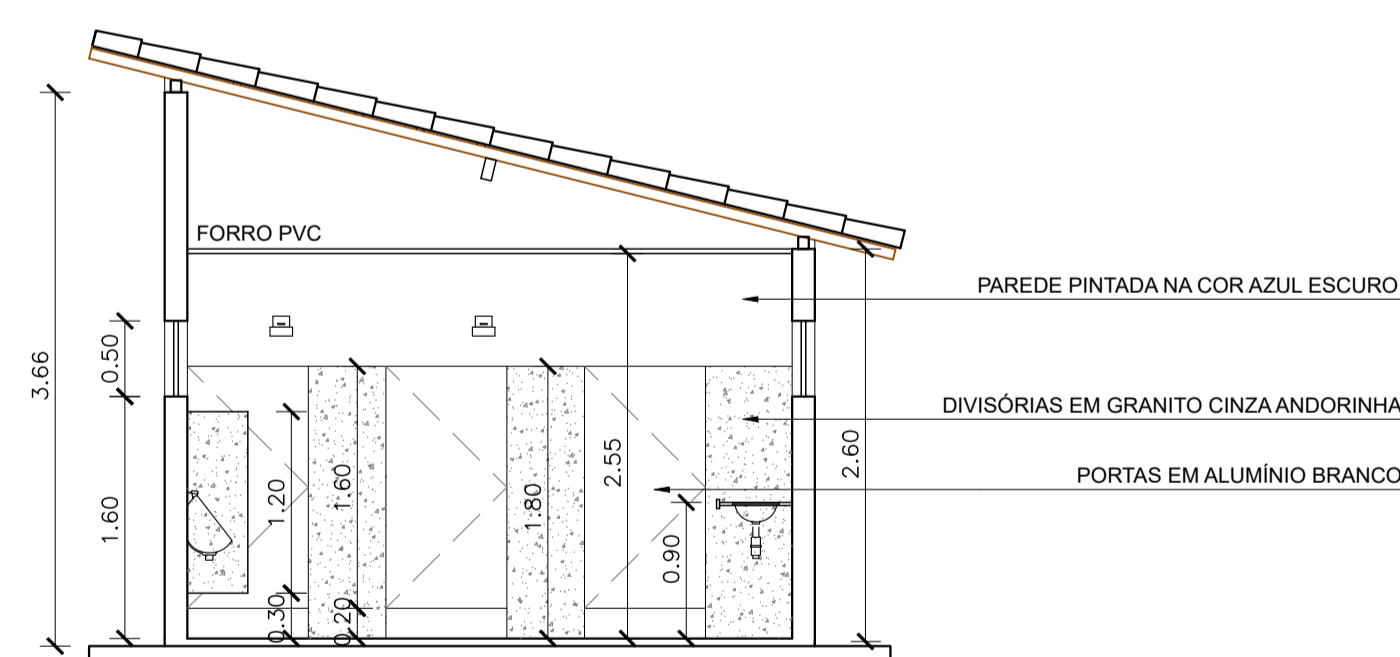

CORTE A-A - VESTIÁRIO JUÍZ
A CONSTRUIR
ESCALA 1/50

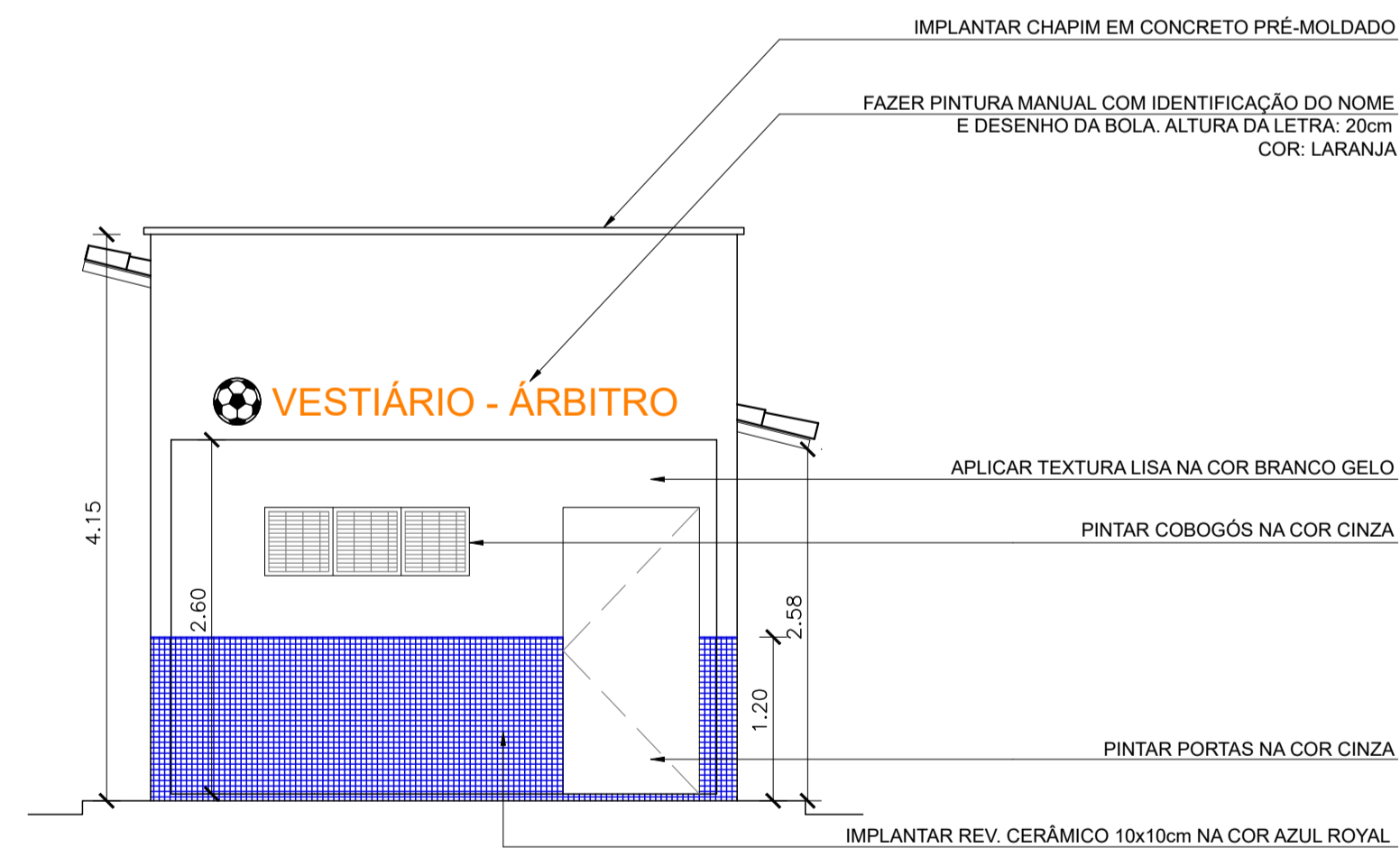

FACHADA - VESTIÁRIO JUÍZ
A CONSTRUIR
ESCALA 1/50