

COMPOSIÇÕES DE PREÇOS UNITÁRIOS ELABORADOS

OBRA: REFORMA E AMPLIAÇÃO DE UM GALPÃO PARA CONSTRUÇÃO DO NOVO CENTRO ADMINISTRATIVO DE ITAITINGA

LOCAL: CENTRO ADMINISTRATIVO

FONTES DE PREÇOS UTILIZADAS: 1. SEINFRA/CE 28 (10/2023) - SEM DESONERAÇÃO - ENCARGOS SOCIAIS = 114,15% | 2. SINAPI/CE 12/2025 - SEM DESONERAÇÃO - ENCARGOS SOCIAIS = 115,10% | 3. PESQUISAS DE PREÇO

DATA BASE
12/2025

ITEM	SEINFRA-I	CÓDIGO	DESCRIÇÃO DO SERVIÇO	UN	COEF.	P. UNIT.	VALOR
01.01.11	SEINFRA-I	I13303	PERFIL "U" DE ACO LAMINADO, "U" 152 X 15,6	KG	0,5660	11,86	6,71
01.01.12	SEINFRA-I	I2293	ZARCÃO	L	0,0151	28,81	0,44
01.01.13	SEINFRA-I	I0037	AJUDANTE	H	0,0008	21,10	0,02
01.01.14	SEINFRA-I	I1278	JATISTA	H	0,0004	26,86	0,01
01.01.15	SEINFRA-I	I1530	MONTADOR	H	0,2370	26,86	6,37
01.01.16	SEINFRA-I	I2395	PINTOR	H	0,0004	26,86	0,01
01.01.17	SEINFRA-I	I2543	SERVENTE	H	0,0004	20,26	0,01
01.01.18	SEINFRA-I	I1879	SOLDADOR	H	0,0050	27,70	0,14
VALOR DA CPU SEM BDI (R\$) >>							18,38

OBS: OS COEFICIENTES DESTA COMPOSIÇÃO FORAM BASEADOS NA TABELA SEINFRA - CE - 028, CÓDIGO: C5216

CPUE-88	PRÓPRIA	DESMONTAGEM DE ESTRUTURA METÁLICA COM RETIRADA DE SOLDA E CORTE DE PEÇAS POR MEIO DE LIXADEIRA				UNIDADE:	M2
ITEM	REF.	CÓDIGO	DESCRIÇÃO DO SERVIÇO	UN	COEF.	P. UNIT.	VALOR
01.01.01	SEINFRA-I	I0633	GUINDASTE HIDRÁULICO SOBRE PNEUS HP 142 (CHI)	H	0,0250	105,80	2,64
01.01.02	SEINFRA-I	I0747	GUINDASTE HIDRÁULICO SOBRE PNEUS HP 142 (CHP)	H	0,0291	278,76	8,12
01.01.03	ORSE	I04182	ALUGUEL DE LIXADEIRA INDUSTRIAL MARCA BOSCH	H	0,2000	1,29	0,26
01.01.04	ORSE	I06789	DISCO DE DESBASTE 7". PARA FERRO	UN	0,0200	8,00	0,16
01.01.05	SEINFRA-I	I2543	SERVENTE	H	0,2000	20,26	4,05
01.01.06	SEINFRA-I	I1879	SOLDADOR	H	0,2000	27,70	5,54
VALOR DA CPU SEM BDI (R\$) >>							20,77

OBS: OS COEFICIENTES DESTA COMPOSIÇÃO FORAM BASEADOS NA TABELA ORSE - SE - 2025/07, CÓDIGO: S08344. PARA O GUINDASTE, UTILIZOU-SE COMO REFERÊNCIA A TABELA SEINFRA - CE - 028, CÓDIGO: C5217

CPUE-89	PRÓPRIA	BANCADA DE GRANITO P/ LAVATÓRIO, INCL. LOUÇA BRANCA E ACESSÓRIOS, EXCLUSIVE TORNEIRA				UNIDADE:	UN
ITEM	REF.	CÓDIGO	DESCRIÇÃO DO SERVIÇO	UN	COEF.	P. UNIT.	VALOR
01.01.01	SEINFRA-I	I0184	BANCADA DE GRANITO C/ L=0,60m E E=0,03m	M2	0,2025	370,44	75,01
01.01.02	SEINFRA-I	I0916	CUBA DE LOUÇA BRANCA DE EMBUTIR	UN	1,0000	94,06	94,06
01.01.03	SEINFRA-I	I1513	MASSA CORRIDA A BASE DE PVA	KG	0,6000	2,12	1,27
01.01.04	SEINFRA-I	I1861	SIFÃO CROMADO 1 1/4"X1 1/2"	UN	1,0000	174,30	174,30
01.01.05	SEINFRA-I	I2271	VÁLVULA DE METAL 1 1/4"	UN	1,0000	31,89	31,89
01.01.06	SEINFRA-I	I2320	ENCANADOR	H	1,5000	26,18	39,27
01.01.07	SEINFRA-I	I2391	PEDREIRO	H	1,4000	26,86	37,60
01.01.08	SEINFRA-I	I2543	SERVENTE	H	2,9000	20,26	58,75
VALOR DA CPU SEM BDI (R\$) >>							512,15

OBS: OS COEFICIENTES DESTA COMPOSIÇÃO FORAM BASEADOS NA TABELA SEINFRA - CE - 028, CÓDIGO: C3996

CPUE-90	PRÓPRIA	PORTA DE ALUMINIO DE ABRIR COM LAMBRI, COM GUARNIÇÃO, FIXAÇÃO COM PARAFUSOS - FORNECIMENTO E INSTALAÇÃO.				UNIDADE:	M2
ITEM	REF.	CÓDIGO	DESCRIÇÃO DO SERVIÇO	UN	COEF.	P. UNIT.	VALOR
01.01.01	SINAPI-I	7568	BUCHA DE NYLON SEM ABA S10, COM PARAFUSO DE 6,10 X 65 MM EM ACO ZINCADO COM ROSCA SOBERBA, CABECA CHATA E FENDA PHILLIPS	UN	4,8166	0,92	4,43
01.01.02	SINAPI-I	36888	GUARNICAO / MOLDURA / ARREMATE DE ACABAMENTO PARA ESQUADRIA, EM ALUMINIO PERFIL 25, ACABAMENTO ANODIZADO BRANCO OU BRILHANTE, PARA 1 FACE	M	6,8504	21,85	149,68
01.01.03	SINAPI-I	4914	PORTA DE ABRIR EM ALUMINIO COM LAMBRI HORIZONTAL/LAMINADA, ACABAMENTO ANODIZADO NATURAL, SEM GUARNICAO/ALIZAR/VISTA	M2	1,0000	666,11	666,11
01.01.04	SINAPI-I	142	SELANTE ELASTICO MONOCOMPONENTE A BASE DE POLIURETANO (PU) PARA JUNTAS DIVERSAS	310ML	0,8829	40,28	35,56
01.01.05	SINAPI-S	88309	PEDREIRO COM ENCARGOS COMPLEMENTARES	H	0,3563	30,58	10,90
01.01.06	SINAPI-S	88316	SERVENTE COM ENCARGOS COMPLEMENTARES	H	0,1779	23,56	4,19
VALOR DA CPU SEM BDI (R\$) >>							870,87

OBS: OS SERVIÇOS E COEFICIENTES DESTA COMPOSIÇÃO FORAM BASEADOS NA TABELA SINAPI 91338

LEONARDO SILVEIRA LIMA
 ENGENHEIRO CIVIL E BARRISTERA
 CREA-RJ/P. 92166/1007

MAPA DE COTAÇÃO DE PREÇOS DE MATERIAIS / SERVIÇOS / EQUIPAMENTOS

OBRA: REFORMA E AMPLIAÇÃO DE UM GALPÃO PARA CONSTRUÇÃO DO NOVO CENTRO ADMINISTRATIVO DE ITAITINGA

LOCAL: ITAITINGA - CEARÁ

ITEM	DESCRIÇÃO DO ITEM COTADO					UNID.	MEDIANA	MÉDIA	ADOTADO
COT01	LETREIRO EM ACRÍLICO COM ILUMINAÇÃO EM LED, H=30CM E ESPESSURA DE 5 CM					CJ	20.330,00	20.330,00	20.330,00
FORNEC.	FORNECEDOR - (RAZÃO SOCIAL / CONTATO)	DATA	CNPJ	FONE	FONTE	EMAIL/SITE		PREÇO	
A	URBSIGNS SOLUÇÕES VISUAIS	02/06/2025	05.275.812/0001-63	(85) 9.9205-5583	SITE	https://www.urbsigns.com.br		22.460,00	
B	ANDRÉ DO ACRÍLICO	03/02/2026	05.052.994/0001-03	(85) 98703-3014	FONE	andredoacrilico@hotmail.com		18.200,00	
C									
D									
E									

OBS: JUSTIFICA-SE A AUSÊNCIA DE TRÊS COTAÇÕES POIS ENTRAMOS TAMBÉM EM CONTATO COM A EMPRESA TODOTIPO COMUNICAÇÃO, CNPJ: 23.703.484/0001-30, PORÉM NÃO OBTIVEMOS RETORNO ATÉ O ENVIO DESTA PLANILHA ORÇAMENTÁRIA.

ITEM	DESCRIÇÃO DO ITEM COTADO					UNID.	MEDIANA	MÉDIA	ADOTADO
COT02	TOTE ESTRUCTURADO EM METALON E REVESTIDO EM ACM COM LETREIRO EM AÇO ESCOVADO					UN	21.162,50	21.162,50	21.162,50
FORNEC.	FORNECEDOR - (RAZÃO SOCIAL / CONTATO)	DATA	CNPJ	FONE	FONTE	EMAIL/SITE		PREÇO	
A	URBSIGNS SOLUÇÕES VISUAIS	02/02/2026	05.275.812/0001-63	(85) 9.9205-5583	SITE	https://www.urbsigns.com.br		23.600,00	
B	ANDRÉ DO ACRÍLICO	03/02/2026	05.052.994/0001-03	(85) 98703-3014	FONE	andredoacrilico@hotmail.com		18.725,00	
C									
D									
E									

OBS: JUSTIFICA-SE A AUSÊNCIA DE TRÊS COTAÇÕES POIS ENTRAMOS TAMBÉM EM CONTATO COM A EMPRESA TODOTIPO COMUNICAÇÃO, CNPJ: 23.703.484/0001-30, PORÉM NÃO OBTIVEMOS RETORNO ATÉ O ENVIO DESTA PLANILHA ORÇAMENTÁRIA.

ITEM	DESCRIÇÃO DO ITEM COTADO					UNID.	MEDIANA	MÉDIA	ADOTADO
COT03	LUMINÁRIA ALETADA EMBUTIR PARA LÂMPADA LED T8 60 CM 4X 9W					UN	168,10	172,93	168,10
FORNEC.	FORNECEDOR - (RAZÃO SOCIAL / CONTATO)	DATA	CNPJ	FONE	FONTE	EMAIL/SITE		PREÇO	
A	Eletrorastro Comércio de Materiais Elétricos Ltda	03/02/2026	07.988.639/0001-00	(85) 3298-2000	SITE	https://www.eletrorastro.com.br		168,10	
B	Claron Indústria e Comércio de Artefatos Elétricos Ltda	03/02/2026	07.221.978/0001-00	(11) 4746-9000	SITE	https://www.claron.com.br		155,00	
C	Elamp Comércio de Materiais Elétricos Ltda	03/02/2026	08.939.421/0001-00	(11) 2389-9000	SITE	https://www.elamp.com.br		195,70	
D									
E									

ITEM	DESCRIÇÃO DO ITEM COTADO					UNID.	MEDIANA	MÉDIA	ADOTADO
COT04	CABO BLINDADO PARA ALARME E DETECÇÃO DE INCÊNDIO 3 X 1,5 mm2					M	8,79	9,43	8,79
FORNEC.	FORNECEDOR - (RAZÃO SOCIAL / CONTATO)	DATA	CNPJ	FONE	FONTE	EMAIL/SITE		PREÇO	
A	CONTRA INCÊNDIO COMÉRCIO E SERVIÇOS LTDA	13/08/2025	15.579.136/0001-75	(15) 3233-5959	SITE	www.contraincendio.com.br		8,68	
B	MEGA THOR MATERIAIS CONTRA INCÊNDIO LTDA	13/08/2025	40.863.901/0001-21	(11) 4395-1324	SITE	www.megathor.com.br		10,83	
C	SANTIL COMERCIAL ELETRICA LTDA	13/08/2025	49.474.398/0001-97	(11) 3616-1856	SITE	www.santil.com.br		8,79	
D									
E									

ITEM	DESCRIÇÃO DO ITEM COTADO					UNID.	MEDIANA	MÉDIA	ADOTADO
COT05	DISJUNTOR CAIXA MOLDADA TRIPOLAR 630A					UN	2.571,01	2.411,19	2.411,19
FORNEC.	FORNECEDOR - (RAZÃO SOCIAL / CONTATO)	DATA	CNPJ	FONE	FONTE	EMAIL/SITE		PREÇO	
A	SOPRANO INDUSTRIA ELETROMETALURGICA LTDA	14/08/2025	88.634.977/0001-01	(54) 2109.6000	SITE	www.soprano.com.br		2.579,70	
B	VIEW TECH ENGENHARIA DE AUTOMAÇÃO LTDA	14/08/2025	07.327.325/0003-94	(14) 99141-8223	SITE	www.viewtech.ind.br		2.571,01	
C	FS COMERCIO VAREJISTA DE MATERIAIS ELÉTRICOS LTDA	14/08/2025	37.585.325/0001-93	(47) 98816-8743	SITE	www.energiacompleta.com.br		2.082,87	
D									
E									

ITEM	DESCRIÇÃO DO ITEM COTADO					UNID.	MEDIANA	MÉDIA	ADOTADO
COT06	PAINEL PAFLON LED 24W EMBUTIR					UN	40,99	38,92	38,92
FORNEC.	FORNECEDOR - (RAZÃO SOCIAL / CONTATO)	DATA	CNPJ	FONE	FONTE	EMAIL/SITE		PREÇO	
A	ARAÚJO CABRAL & ALVES LTDA	14/08/2025	07.201.916/0001-59	(85) 3492-5010	SITE	www.acalhomecenter.com.br		40,99	
B	ELETRO FM - COMÉRCIO DE MATERIAIS ELÉTRICOS LTDA	14/08/2025	00.617.983/0001-00	(43) 3324-5919	SITE	www.eletrfom.com.br		33,88	
C	COMERCIAL ELETRICA P.J. LTDA	14/08/2025	57.158.057/0001-30	(11) 97320-9409	SITE	www.pjneblina.com.br		41,90	
D									
E									

ITEM	DESCRIÇÃO DO ITEM COTADO					UNID.	MEDIANA	MÉDIA	ADOTADO
------	--------------------------	--	--	--	--	-------	---------	-------	---------

MAPA DE COTAÇÃO DE PREÇOS DE MATERIAIS / SERVIÇOS / EQUIPAMENTOS

OBRA: REFORMA E AMPLIAÇÃO DE UM GALPÃO PARA CONSTRUÇÃO DO NOVO CENTRO ADMINISTRATIVO DE ITAITINGA

LOCAL: ITAITINGA - CEARÁ

COT07	PAINEL PAFLON LED 24W SOBREPOR					UN	39,90	39,80	39,60
FORNEC.	FORNECEDOR - (RAZÃO SOCIAL / CONTATO)	DATA	CNPJ	FONE	FONTE	EMAIL/SITE		PREÇO	
A	SV COMÉRCIO DE MATERIAIS ELÉTRICOS LTDA	14/08/2025	35.088.657/0001-37	(85) 3214-7900	SITE	www.sveletrica.com.br		39,90	
B	ITALUX JULIANE ZANETTE LTDA	14/08/2025	18.923.585/0001-87	(47) 3269-1495	SITE	www.italuxinstaladora.com.br		39,90	
C	DIMENSIONAL BRASIL SOLUÇÕES LTDA	14/08/2025	06.913.480/0015-63	(19) 3446-7400	SITE	www.dimensional.com.br		38,99	
D									
E									

ITEM	DESCRIÇÃO DO ITEM COTADO					UNID.	MEDIANA	MÉDIA	ADOTADO
COT08	DISPOSIÇÃO DE PROTEÇÃO CONTRA SURTOS (DPS) 40Ka 275V CLASSE II					UN	63,32	56,94	56,94
FORNEC.	FORNECEDOR - (RAZÃO SOCIAL / CONTATO)	DATA	CNPJ	FONE	FONTE	EMAIL/SITE		PREÇO	
A	SOLUÇÕES TEECH MATERIAIS ELÉTRICOS LTDA	21/08/2025	42.988.119/0001-64	(47) 99974-4510	SITE	www.automatizarsolucoes.com.br		44,01	
B	DIMENSIONAL BRASIL SOLUÇÕES LTDA	21/08/2025	06.913.480/0015-63	(19) 3446-7400	SITE	www.dimensional.com.br		63,32	
C	ANDRA S A ELECTRIC SOLUTIONS	21/08/2025	47.674.429/0003-90	(11) 95270-7000	SITE	www.andra.com.br		63,48	
D									
E									

ITEM	DESCRIÇÃO DO ITEM COTADO					UNID.	MEDIANA	MÉDIA	ADOTADO
COT09	ROTEADOR DE TETO - ACESS POINT CORPORATIVO 300Mbps INTELBRÁS AP360					UN	702,12	733,85	702,12
FORNEC.	FORNECEDOR - (RAZÃO SOCIAL / CONTATO)	DATA	CNPJ	FONE	FONTE	EMAIL/SITE		PREÇO	
A	INTELBRÁS S.A. INDUSTRIA DE TELECOMUNICAÇÃO E	14/08/2025	82.901.000/0014-41	(48) 3281-9790	SITE	www.loja.intelbras.com.br		702,12	
B	C A INFORMATICA LTDA	12/09/2025	33.482.008/0001-90	0800 042 0473	SITE	https://informaticaipe.com.br/		843,32	
C	LN COMÉRCIO DE ELETRÔNICOS LTDA	14/08/2025	01.030.685/0001-81	(65) 3648-5600	SITE	www.kadri.com.br		656,10	
D									
E									

ITEM	DESCRIÇÃO DO ITEM COTADO					UNID.	MEDIANA	MÉDIA	ADOTADO
COT10	CÂMERA DOME INTELBRÁS 2MP FULL HD					UN	211,90	214,77	211,90
FORNEC.	FORNECEDOR - (RAZÃO SOCIAL / CONTATO)	DATA	CNPJ	FONE	FONTE	EMAIL/SITE		PREÇO	
A	WONDER CABOS ELETRÔNICOS LTDA	18/08/2025	41.685.073/0001-41	(11) 3331-0092	SITE	www.defendertech.com.br		222,50	
B	NIPO SOLUÇÕES COMERCIO E SERVIÇOS DE INTERNET LTDA	18/08/2025	11.442.016/0001-70	(11) 9.8274-0009	SITE	www.lojanipo.com.br		211,90	
C	T.T. DOS SANTOS LTDA	18/08/2025	17.354.683/0001-88	(43) 3024-5144	SITE	www.upperseg.com.br		209,90	
D									
E									

ITEM	DESCRIÇÃO DO ITEM COTADO					UNID.	MEDIANA	MÉDIA	ADOTADO
COT11	CÂMERA BULLET INTELBRÁS 1MP HD					UN	129,90	134,68	129,90
FORNEC.	FORNECEDOR - (RAZÃO SOCIAL / CONTATO)	DATA	CNPJ	FONE	FONTE	EMAIL/SITE		PREÇO	
A	S. S. OLIVEIRA GUIMARÃES COMÉRCIO DE ELETRÔNICA	18/08/2025	23.025.667/0001-44	(11) 4141-7105	SITE	www.cftvclube.com.br		147,36	
B	SEGURANÇA E TELECOM COMÉRCIO E SERVIÇOS LTDA	18/08/2025	32.438.394/0001-50	(47) 3234-0802	SITE	www.tudoemtecnologia.com.br		126,79	
C	RPM SOLUÇÕES E INFORMÁTICA LTDA	18/08/2025	20.801.665/0001-01	(21) 3040-3773	SITE	loja.rpinformatica.com		129,90	
D									
E									

ITEM	DESCRIÇÃO DO ITEM COTADO					UNID.	MEDIANA	MÉDIA	ADOTADO
COT12	REFLETOR DE LED HOLOFOTE MODULAR 250W 6500K IP67					UN	405,88	421,92	405,88
FORNEC.	FORNECEDOR - (RAZÃO SOCIAL / CONTATO)	DATA	CNPJ	FONE	FONTE	EMAIL/SITE		PREÇO	
A	ISITRON IMPORTADORA ILUMINAÇÃO LED COLETAS	18/08/2025	51.020.449/0001-52	(11) 2924-4211	SITE	www.isitron.com.br		399,99	
B	DIAMANTE DO LED COMÉRCIO DE ARTIGOS DE ILUMINAÇÃO	18/08/2025	54.949.299/0001-54	(11) 994504-1476	SITE	www.novaluminaria.com.br		459,90	
C	PJ ILUMINAÇÃO LTDA	18/08/2025	29.229.980/0001-80	(21) 98585-4617	SITE	www.pjiluminacao.com.br		405,88	
D									
E									

ITEM	DESCRIÇÃO DO ITEM COTADO					UNID.	MEDIANA	MÉDIA	ADOTADO
COT13	SUPORTE DE PAREDE PARA EXTINTOR DE INCÊNDIO					UN	4,44	4,60	4,44
FORNEC.	FORNECEDOR - (RAZÃO SOCIAL / CONTATO)	DATA	CNPJ	FONE	FONTE	EMAIL/SITE		PREÇO	
A	CONTRA INCÊNDIO	19/08/2025	15.579.136/0001-75	(15) 3233-5959	E-MAIL	contato@contraincendio.com.br		4,44	
B	R & A EXTINTORES	19/08/2025	14.314.086/0001-31	(11) 3982-4952	SITE	https://www.raextintores.com.br		4,99	
C	MULTISEG	19/08/2025	10.498.304/0001-84	(47) 3086-4218	E-MAIL	lojavirtual@multiseg.com.br		4,37	
D									
E									

ITEM	DESCRIÇÃO DO ITEM COTADO					UNID.	MEDIANA	MÉDIA	ADOTADO
------	--------------------------	--	--	--	--	-------	---------	-------	---------

MAPA DE COTAÇÃO DE PREÇOS DE MATERIAIS / SERVIÇOS / EQUIPAMENTOS

OBRA: REFORMA E AMPLIAÇÃO DE UM GALPÃO PARA CONSTRUÇÃO DO NOVO CENTRO ADMINISTRATIVO DE ITAITINGA

LOCAL: ITAITINGA - CEARÁ

COT14	LÂMPADA TUBULAR LED 9W T8 60CM					UN.	12,70	12,42	12,42
FORNEC.	FORNECEDOR - (RAZÃO SOCIAL / CONTATO)	DATA	CNPJ	FONE	FONTE	EMAIL/SITE		PREÇO	
A	ARAÚJO CABRAL & ALVES LTDA	20/08/2025	07.201.916/0001-59	(85) 3492-5010	SITE	www.acalhomecenter.com.br		13,99	
B	LOJA ELÉTRICA LTDA	20/08/2025	17.155.342/0013-17	(31) 4020-2882	SITE	www.lojaeletrica.com.br		12,70	
C	GGPX COMERCIAL LTDA	20/08/2025	29.103.816/0001-22	(11) 96462-2222	SITE	www.combinado.com.br		10,56	
D									
E									

ITEM	DESCRIÇÃO DO ITEM COTADO					UNID.	MEDIANA	MÉDIA	ADOTADO
COT15	DISPOSITIVO DE PROTEÇÃO CONTRA SURTOS (DPS) 60kA - 275V CLASSE III					UN	129,16	144,70	129,16
FORNEC.	FORNECEDOR - (RAZÃO SOCIAL / CONTATO)	DATA	CNPJ	FONE	FONTE	EMAIL/SITE		PREÇO	
A	SV COMÉRCIO DE MATERIAIS ELÉTRICOS LTDA	20/08/2025	35.088.657/0001-37	(85) 3214-7900	SITE	www.sveletrica.com.br		179,95	
B	GMC COMPONENTES ELÉTRICOS E AUTOMAÇÃO LTD	20/08/2025	19.594.385/0001-90	(11) 2356-6802	SITE	www.gmcautomacao.com.br		124,99	
C	ANDRA S A ELECTRIC SOLUTIONS	20/08/2025	47.674.429/0003-90	(11) 95270-7000	SITE	www.andra.com.br		129,16	
D									
E									

ITEM	DESCRIÇÃO DO ITEM COTADO					UNID.	MEDIANA	MÉDIA	ADOTADO
COT16	QUADRO DE DISTRIBUIÇÃO VDI SOBREPOR 30 X 30 CM					UN.	344,46	345,93	344,46
FORNEC.	FORNECEDOR - (RAZÃO SOCIAL / CONTATO)	DATA	CNPJ	FONE	FONTE	EMAIL/SITE		PREÇO	
A	ANDRA S A ELECTRIC SOLUTIONS	21/08/2025	47.674.429/0003-90	(11) 95270 7000	SITE	www.andra.com.br		352,37	
B	GUBLER MATERIAIS DE CONSTRUÇÃO LTDA	21/08/2025	82.965.955/0002-29	(47) 3357-3681	SITE	www.lojagubler.com.br		340,95	
C	BMN COMÉRCIO DE MATERIAIS ELÉTRICOS, HIDRAULICOS E IMPORTAÇÕES LTDA	21/08/2025	18.007.018/0001-80	(19) 2223-9000	SITE	www.lojaroma.com.br		344,46	
D									
E									

ITEM	DESCRIÇÃO DO ITEM COTADO					UNID.	MEDIANA	MÉDIA	ADOTADO
COT17	FECHADURA ELETRÔNICA DIGITAL DE SOBREPOR					UN	370,91	413,27	370,91
FORNEC.	FORNECEDOR - (RAZÃO SOCIAL / CONTATO)	DATA	CNPJ	FONE	FONTE	EMAIL/SITE		PREÇO	
A	ASSA ABLOY BRASIL INDUSTRIA E COMERCIO LTDA	26/08/2025	02.214.604/0006-70	55115693-4700	SITE	https://loja.papaiz.com.br/		339,00	
B	INTELBRAS S.A. INDUSTRIA DE TELECOMUNICACAO ELETRONICA BRASILEIRA	26/08/2025	82.901.000/0001-27	(48) 3281-9790	SITE	https://loja.intelbras.com.br/		370,91	
C	LEROY MERLIN COMPANHIA BRASILEIRA DE BRICOLAGEM	26/08/2025	01.438.784/0048-60	4007-1380	SITE	https://www.leroymerlin.com.br/		529,90	
D									
E									

ITEM	DESCRIÇÃO DO ITEM COTADO					UNID.	MEDIANA	MÉDIA	ADOTADO
COT18	AQUISIÇÃO DE BASE SOLO BRITA COM 30% DE BRITA - INCLUSIVE TRANSPORTE					UN	77,50	77,50	77,50
FORNEC.	FORNECEDOR - (RAZÃO SOCIAL / CONTATO)	DATA	CNPJ	FONE	FONTE	EMAIL/SITE		PREÇO	
A	AD BRITA COM. DE MAT. DE CONSTRUCAO E SERV. LTDA ME	02/02/2026	17.479.511/0001-30	(85) 98709-4280	WHATSAPP	financeiro@adbrita.com.br		95,00	
B	BRASIL GONDIM SOCIEDADE AMBIENTAL LTDA	03/02/2026	38.233.967/0001-96	(85) 98641-4227	WHATSAPP	bbambienta121@gmail.com		60,00	
C									
D									
E									

OBS: JUSTIFICA-SE A AUSÊNCIA DE TRÊS COTAÇÕES POIS ENTRAMOS TAMBÉM EM CONTATO COM A EMPRESA MARINA MATERIAIS PARA CONSTRUÇÃO E TRANSPORTES LTDA , CNPJ: 10.551.296/0001-92, PORÉM NÃO OBTIVEMOS RETORNO ATÉ O ENVIO DESTA PLANILHA ORÇAMENTÁRIA.

ITEM	DESCRIÇÃO DO ITEM COTADO					UNID.	MEDIANA	MÉDIA	ADOTADO
COT19	TORNEIRA CROMADA DE MESA, COM ALAVANCA, PARA LAVATÓRIO					UN	119,99	114,62	114,62
FORNEC.	FORNECEDOR - (RAZÃO SOCIAL / CONTATO)	DATA	CNPJ	FONE	FONTE	EMAIL/SITE		PREÇO	
A	CERTIVA	11/09/2025	49.600.715/0001-74	(19) 3328-2080	E-MAIL	vendas@certiva.com.br		123,98	
B	LORENMETAIS	11/09/2025	32.526.864/0001-38	(19) 2660-1423	E-MAIL	vendas@lorenmetais.com.br		119,99	
C	ACAL HOME CENTER	11/09/2025	07.201.916/0001-59	(85) 3492-5001	SITE	https://www.acalhomecenter.com.br		99,90	
D									
E									

ITEM	DESCRIÇÃO DO ITEM COTADO					UNID.	MEDIANA	MÉDIA	ADOTADO
COT20	RACK SERVIDOR FECHADO 20U					UN	1.588,80	1.537,58	1.537,58
FORNEC.	FORNECEDOR - (RAZÃO SOCIAL / CONTATO)	DATA	CNPJ	FONE	FONTE	EMAIL/SITE		PREÇO	
A	LUDOCK BRASIL LTDA	28/08/2025	31.690.876/0001-30	(41) 4103-1717	SITE	https://www.rackfort.com.br/		1.588,80	

MAPA DE COTAÇÃO DE PREÇOS DE MATERIAIS / SERVIÇOS / EQUIPAMENTOS

OBRA: REFORMA E AMPLIAÇÃO DE UM GALPÃO PARA CONSTRUÇÃO DO NOVO CENTRO ADMINISTRATIVO DE ITAITINGA

LOCAL: ITAITINGA - CEARÁ

B	TEK ATACADO DISTRIBUIDOR DE SEGURANCA ELETRONICA LTDA	28/08/2025	27.3168.54/0001-38	(62) 3324-0908	SITE	https://www.tekdistribuidor.com.br/	1.722,14
C	PAZARI METALURGICA LTDA	28/08/2025	51.218.851/0001-46	1151525877	SITE	ackdeservidorbrasil.mercadoshops.com.br/	1.301,79
D							
E							

ITEM	DESCRIÇÃO DO ITEM COTADO						UNID.	MEDIANA	MÉDIA	ADOTADO
COT21	RALO LINEAR OCULTO 50 MM - FORNECIMENTO E INSTALAÇÃO						UN	199,00	229,60	199,00
FORNEC.	FORNECEDOR - (RAZÃO SOCIAL / CONTATO)	DATA	CNPJ	FONE	FONTE	EMAIL/SITE	PREÇO			
A	LEROY MERLIN CIA BRASILEIRA DE BRICOLAGEM	28/08/2025	01.438.784/0048-60	(11) 4007-1380	SITE	https://www.leroymerlin.com.br/	319,90			
B	NARDELLI HOME REVEST LTDA	28/08/2025	49.368.246/0002-90	(47) 98870-5960	SITE	https://www.dunard.com.br/	169,90			
C	RIBEIRO & ROMIN COMERCIO DE MATERIAIS DE CONSTRUCAO LTDA	28/08/2025	08.784.680/0002-74	(11) 3805-1220	SITE	https://www.casadoralo.com.br/	199,00			
D										
E										

ITEM	DESCRIÇÃO DO ITEM COTADO						UNID.	MEDIANA	MÉDIA	ADOTADO
COT22	PRESSURIZADOR COM INVERSOR DE FREQUÊNCIA SMART 300 1/2 CV 220V						UN	1.501,99	1.559,70	1.501,99
FORNEC.	FORNECEDOR - (RAZÃO SOCIAL / CONTATO)	DATA	CNPJ	FONE	FONTE	EMAIL/SITE	PREÇO			
A	HYDROVALE COMÉRCIO DE BOMBAS E MOTORES LT	08/09/2025	54.150.881/0001-56	(47) 991909153	SITE	www.hydrovale.com.br	1.501,99			
B	HIPERCLIMA SISTEMAS DE CLIMATIZAÇÃO EIRELI	08/09/2025	34.745.291/0001-69	(41) 98827-7047	SITE	www.coliseuferramentas.com.br	1.447,91			
C	SOLAR ENERGIAS RENOVAVEIS SOCIEDADE LTDA	08/09/2025	45.7000.799/0001-67	(62) 3181-0298	SITE	www.solaresol.com.br	1.729,21			
D										
E										

ITEM	DESCRIÇÃO DO ITEM COTADO						UNID.	MEDIANA	MÉDIA	ADOTADO
COT23	TANQUE DE EXPANSÃO 24 L						UN	472,90	428,65	428,65
FORNEC.	FORNECEDOR - (RAZÃO SOCIAL / CONTATO)	DATA	CNPJ	FONE	FONTE	EMAIL/SITE	PREÇO			
A	DAMAQ MAQUINAS E EQUIPAMENTOS LTDA	11/09/2025	54.438.512/0001-63	(11) 99962-6162	SITE	https://www.damaqbombas.com.br/	474,66			
B	BMB MATERIAL DE CONSTRUCAO S.A.	11/09/2025	23.476.033/0001-08	3003-3400	SITE	https://www.obramax.com.br/	472,90			
C	MÉRITO COMÉRCIO DE EQUIPAMENTOS LTDA	11/09/2025	01.582.892/0001-49	(11) 3055-7600	SITE	https://www.meritocomercial.com.br/	338,40			
D										
E										

Leonardo Silveira Lima
LEONARDO SILVEIRA LIMA
 ENGENHEIRO CIVIL E SANITARISTA
 CREA RNP 631661097

COTAÇÃO DE PREÇOS DE MATERIAIS / SERVIÇOS / EQUIPAMENTOS

OBRA: REFORMA E AMPLIAÇÃO DE UM GALPÃO PARA CONSTRUÇÃO DO NOVO CENTRO ADMINISTRATIVO DE ITAITINGA

LOCAL: ITAITINGA - CEARÁ

1522
J

COT01	LETREIRO EM ACRÍLICO COM ILUMINAÇÃO EM LED, H=30CM E ESPESSURA DE 5 CM	UNIDADE:	CJ
-------	--	----------	----

85 9.9205.5583



À
GEOPAC ENGENHARIA E CONSULTORIA
At: Sr. Jonnata Angelo

Fortaleza, 02 de fevereiro de 2026.

Apresentamos nosso orçamento de acordo com as especificações fornecidas:

Item	Serviço	P. Unit.	Quantid.	V. Total
01	Letreiro em acrílico branco leitoso retro iluminado com fita LED. Fonte Arial Black maiúscula. Tamanho da caixa 30cm e espessura de 5cm.	R\$ 22.460,00	01	R\$ 22.460,00
02	Totem em ACM branco estruturado em metalon. Letreiro em aço escovado, Tamanho 399cm x 123cm x 36,1cm	R\$ 23.600,00	01	R\$ 23.600,00

Total dos serviços: R\$ 46.060,00 (Quarenta e seis mil e sessenta reais)

Condição de pagamento: 50% no pedido e restante na entrega.

Prazo para entrega: Até 25 (vinte e cinco) dias.

Validade da proposta: 10 (dez) dias

Atenciosamente,

Edilson S. Silveira
Gerente Adm.
Cel. 85 99973-0520

Dados para transferência:
Agência: 0001
Conta: 1338325-4
Instituição: 403 - Cora SCD
Nome da Empresa:
Edilson da Silva Silveira ME
CNPJ: 05.275.812/0001-63
PIX: 05275812000163

De Acordo em ____/____/2026

GEOPAC ENGENHARIA E CONSULTORIA

COTAÇÃO DE PREÇOS DE MATERIAIS / SERVIÇOS / EQUIPAMENTOS

OBRA: REFORMA E AMPLIAÇÃO DE UM GALPÃO PARA CONSTRUÇÃO DO NOVO CENTRO ADMINISTRATIVO DE ITAITINGA
 LOCAL: ITAITINGA - CEARÁ

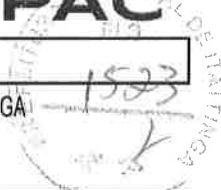

COT01	LETREIRO EM ACRÍLICO COM ILUMINAÇÃO EM LED, H=30CM E ESPESSURA DE 5 CM	UNIDADE:	CJ
-------	--	----------	----

CNPJ: 05.052.994/0001-03
 IE: 067033644
 (85)98703-3014
 @andredoacrílico
 andredoacrílico@hotmail.com



SANTOS & MACHADO ARTIGOS EM ACRÍLICO LTDA - ME

RUA TOMPSON GOLÇALVES 630- BOM SUCESSO
 FORTALEZA - CE 60.542.160

CENTRO ADMINISTRATIVO PREFEITURA MUNICIPAL ITAITINGA

Cliente: ALLEF SANDRO
 Orçamento: Nº. 1063
 Proposta solicitada por: ALLEF SANDRO
 Data de emissão: 03/02/2026

Opção 1: CENTRO ADMINISTRATIVO PREFEITURA MUNICIPAL ITAITINGA

Itens da proposta

Item	QUANT.	UNID.	VALOR	SUBTOTAL
1. LETRA CAIXA TERMO-MOLDADA COM ILUMINAÇÃO	1,00	Unidades cópias	R\$ 18.200,00 Un	R\$ 18.200,00
52 LETRAS - 27X30CM AROXIMADAMENTE ACRÍLICO				
2. LETRA CAIXA EM CHAPA GALVANIZADA - COM ILUMINAÇÃO	1,00	Unidades cópias	R\$ 16.352,00 Un	R\$ 16.352,00
52 LETRAS - 27X30CM AROXIMADAMENTE				
Condições de pagamento 50% Entrada e 50% na Entrega	Prazo de Entrega 25 dia(s)		Total: R\$ 34.552,00	

Validade da Proposta: 18/02/2026

Observações:

Atenciosamente,
Camila Almeida
 camilaalmeida.250425@gmail.com

03 de Fevereiro de 2026

Aceite:

ALLEF SANDRO

COTAÇÃO DE PREÇOS DE MATERIAIS / SERVIÇOS / EQUIPAMENTOS

OBRA: REFORMA E AMPLIAÇÃO DE UM GALPÃO PARA CONSTRUÇÃO DO NOVO CENTRO ADMINISTRATIVO DE ITAITINGA

LOCAL: ITAITINGA - CEARÁ



COT02	TOTEM ESTRUTURADO EM METALON E REVESTIDO EM ACM COM LETREIRO EM AÇO ESCOVADO	UNIDADE:	UN
-------	--	----------	----

85 9.9205.5583



A
 GEOPAC ENGENHARIA E CONSULTORIA
 At: Sr. Jomata Angelo

Fortaleza, 02 de fevereiro de 2026.

Apresentamos nosso orçamento de acordo com as especificações fornecidas:

item	Serviço	P. Unit.	Quantid.	V. Total
01	Letreiro em acrílico branco leitoso retro iluminado com fita LED. Fonte Arial Black maiúscula. Tamanho da caixa 30cm e espessura de 5cm.	R\$ 22.460,00	01	R\$ 22.460,00
02	Totem em ACM branco estruturado em metalon. Letreiro em aço escovado, Tamanho 399cm x 123cm x 36,1cm	R\$ 23.600,00	01	R\$ 23.600,00

Total dos serviços: R\$ 46.060,00 (Quarenta e seis mil e sessenta reais)

Condição de pagamento: 50% no pedido e restante na entrega.

Prazo para entrega: Até 25(vinte e cinco) dias.

Validade da proposta: 10(dez) dias

Atenciosamente,

Edilson S. Silveira
 Gerente Adm
 Cel. 85 99973 0520

Dados para transferência:
 Agência: 0001
 Conta: 1338325-4
 Instituição: 403 - Cora SCD
 Nome da Empresa:
 Edilson da Silva Silveira ME
 CNPJ: 05.275.812/0001-63
 PIX: 05275812000163

De acordo em ____/____/2026

GEOPAC ENGENHARIA E CONSULTORIA

COTAÇÃO DE PREÇOS DE MATERIAIS / SERVIÇOS / EQUIPAMENTOS

OBRA: REFORMA E AMPLIAÇÃO DE UM GALPÃO PARA CONSTRUÇÃO DO NOVO CENTRO ADMINISTRATIVO DE ITAITINGA
 LOCAL: ITAITINGA - CEARÁ



COT02	TOTEM ESTRUTURADO EM METALON E REVESTIDO EM ACM COM LETREIRO EM AÇO ESCOVADO	UNIDADE:	UN
-------	--	----------	----

CNPJ: 05.052.994/0001-03
 IE: 067033644
 (85)98703-3014
 @andredoacrílico
 andredoacrílico@hotmail.com



SANTOS & MACHADO ARTIGOS EM ACRÍLICO LTDA - ME

RUA TOMPSON GOLÇALVES 630- BOM SUCESSO
 FORTALEZA - CE 80.542.160

CENTRO ADMINISTRATIVO PREFEITURA MUNICIPAL ITAITINGA

Cliente: ALLEF SANDRO
 Orçamento: Nº. 1062
 Proposta solicitada por: ALLEF SANDRO
 Data de emissão: 03/02/2026

Opção 1: CENTRO ADMINISTRATIVO PREFEITURA MUNICIPAL ITAITINGA

Itens da proposta

	QUANT.	UNID.	VALOR	SUBTOTAL
1. TOTEM ESPECIAL EM ACM	1,00	Unidades cópias	R\$ 18.725,00 Un	R\$ 18.725,00

2 FACES

LETREIRO EM AÇO ESCOVADO - 61 LETRAS DE 15CM
 LETREIRO E LOGÓ ITAITINGA - 18 LETRAS DE 10CM (MEDIDAS APROXIMADAS)
 TOTEM SEGUINDO MEDIDAS DE ACORDO COM LAYOUT APRESENTADO.

Condições de pagamento
 50% Entrada e 50% na Entrega

Prazo de Entrega
 25 dia(s)

Total: R\$ 18.725,00

Validade da Proposta: 18/02/2026

Observações:

Atenciosamente,
Camila Almeida
 camilaalmeida.250425@gmail.com

03 de Fevereiro de 2026

Aceite:

ALLEF SANDRO

COTAÇÃO DE PREÇOS DE MATERIAIS / SERVIÇOS / EQUIPAMENTOS

OBRA: REFORMA E AMPLIAÇÃO DE UM GALPÃO PARA CONSTRUÇÃO DO NOVO CENTRO ADMINISTRATIVO DE ITAITINGA
 LOCAL: ITAITINGA - CEARÁ

1526
 ITAITINGA

COT03	LUMINÁRIA ALETADA EMBUTIR PARA LÂMPADA LED T8 60 CM 4X 9W	UNIDADE:	UN
-------	---	----------	----

ELETRORASTRO
 Busque aqui seu produto...
 Promoções | Compre por Departamento | Compre por Ambiente | Lâmpadas de LED | Interruptores e Tomadas

Home > Construção > Decoração > Suspensões de teto

Envio imediato
Luminária Embutir Alto Rendimento Quadrada Com Aleta 60cm para 4 Lâmpadas T8 ou T5 Lumepetro
 SKU: 81958 [Ver informações do produto](#)

R\$ 168,10
 até 4x de R\$ 29,02 [Opções de parcelamento](#)

Quantidade: - 1 +

Comprar agora!

Atendimento Atendimento de ar Conferência e conta Garantia

Calcular o Frete [Digite o endereço](#) **Calcular**

Claron
 Confira a grade de preços

Todas as categorias | Luminária Primitiva | Luminárias Industriais | Luminária Industrial Led | Luminária Comercial

Home > Luminária Comercial > Geralidade de Embutir

Claron
Luminária Comercial Aletada Alto Rendimento de Embutir para Lâmpada Led T8 4x 9W 10W - Claron
 SKU: 6060391697 [★★★★★](#)

R\$ 139,90
 até 6x de R\$ 23,31 sem juros
 R\$ 129,91 no pix com 10% de desconto

[mais formas de pagamento](#)

- 1 + **Comprar**

Calcule o frete
 CEP **Calcular**

[Compartilhar](#) [Adicionar aos desejos](#)

elamp
 Digite o que você procura

parcele sem juros | descontos à vista | envio rápido | entrega garantida | site seguro e certificado

Home > Luminária Comercial

Luminária Comercial Calha Embutir Slim 4x9w 625mm Tubular T8 6 Aletas - Para Forro Modular
 SKU: 6060391697 [★★★★★](#)

R\$ 195,70
 até 6x de R\$ 32,62 sem juros

1 **Comprar**

[adicionar à wishlist](#)

	R\$ 195,70
	R\$ 199,80
	R\$ 195,70

COTAÇÃO DE PREÇOS DE MATERIAIS / SERVIÇOS / EQUIPAMENTOS

OBRA: REFORMA E AMPLIAÇÃO DE UM GALPÃO PARA CONSTRUÇÃO DO NOVO CENTRO ADMINISTRATIVO DE ITAITINGA
 LOCAL: ITAITINGA - CEARÁ

1527
 15/03/2019

COT04	CABO BLINDADO PARA ALARME E DETECÇÃO DE INCÊNDIO 3 X 1,5 mm2	UNIDADE:	M
-------	--	----------	---

Contra Incêndio

Contra Incêndio / Serviços de Instalação e Manutenção

HOME / ALARME DE INCÊNDIO / ACESSÓRIOS

Cabo Alarme de Incêndio Blindado 3 vias x 1,5 mm²

R\$8,88

De até 5x de R\$1,74 por metro

R\$9,25 à vista

Preço por metro

Em estoque (pode ser encoberto)

ADICIONAR AO CARRINHO

SKU: L1090

Categoria: Acessórios

MEGA THOR

Alarime de Incêndio / Portas Corta Fogo / Barras Antipânico / Iluminação de Emergência / Extintores / Bate de Hidrantes / Armários Corta Fogo e Containers / Abrigos - Caixas, Capas e Suportes / Mangueiras e Mangotes / Sinalização de Emergência

HOME / Materiais elétricos / Extintores, Cabos e Conexões / Cabo Blindado Vermelho 3 x 1,50 mm

Cabo Blindado Vermelho 3 x 1,50 mm

SKU: 1799 - MÓDULO CABO BLINDADO VERMELHO 3 X 1,50 MM

R\$ 10,83

R\$ 10,29 à vista com desconto
 R\$ 10,29 à vista com desconto ou 3x de R\$ 3,43 sem juros

Comprar

* Aqui sua compra é 100% segura, entregue com tranquilidade.

Frete e prazo de entrega

Informe seu CEP **CALCULAR**

SANTIL

HOME / FIOS E CABOS / CABOS ELÉTRICOS / CABO DE INCENDIO 3X1,5 600V 105C VERMELHO - GP CABOS

CABO DE INCENDIO 3X1,5 600V 105C VERMELHO - GP CABOS

Adicionar a minha opção
 GP Cabos
 Ref: 010346

R\$ 8,79

De R\$ 9,25 com 5% de desconto
 ou R\$ 9,25 à vista

ADICIONAR AO CARRINHO

Calcular frete

Informe seu CEP **OK**

Calcular frete

ADICIONAR AO CARRINHO

Calcular frete

Informe seu CEP **OK**

COTAÇÃO DE PREÇOS DE MATERIAIS / SERVIÇOS / EQUIPAMENTOS

OBRA: REFORMA E AMPLIAÇÃO DE UM GALPÃO PARA CONSTRUÇÃO DO NOVO CENTRO ADMINISTRATIVO DE ITAITINGA
 LOCAL: ITAITINGA - CEARÁ

1528

COT05	DISJUNTOR CAIXA MOLDADA TRIPOLAR 630A	UNIDADE:	UN
-------	---------------------------------------	----------	----

SOPRANO

Disjuntor DI630-H - 630A - Soprano

R\$ 2.450,72 **5% OFF NO PIX**
 ou R\$ 2.529,70 até 6x de R\$ 421,95 sem juros

Capacidade Nominal In [AL] 630A

WEG

Disjuntor Caixa Moldada Weg Tripolar 630A DWP630L

R\$ 2.571,01 **ou R\$ 2.442,46**
 até 6x de R\$ 428,50 sem juros

energia completa

Disjuntor Caixa Moldada DWP630L Tripolar WEG 630A 14256846

R\$ 2.082,87 **ou R\$ 1.982,87**
 até 6x de R\$ 330,48 sem juros

Amperagem - Codigec

630A 14256846

COMPRAR AGORA

Garantia: 12 meses

COTAÇÃO DE PREÇOS DE MATERIAIS / SERVIÇOS / EQUIPAMENTOS

OBRA: REFORMA E AMPLIAÇÃO DE UM GALPÃO PARA CONSTRUÇÃO DO NOVO CENTRO ADMINISTRATIVO DE ITAITINGA
 LOCAL: ITAITINGA - CEARÁ

1529
A

COT06	PAINEL PAFLON LED 24W EMBUTIR	UNIDADE:	UN
-------	-------------------------------	----------	----

atal
 Clique para pesquisar

Todos os Departamentos | **Pl. Mestre da Reforma** | Pisos e Revestimentos | Banheiro | Tintas | **Encarte Digital**

Plafon Led 24w Embutir Quadrado 6500k Branca Blumenau

R\$ 38,94 à vista no PIX
 ou R\$ 40,99 em até 1x de R\$ 40,99 s/Juros

ADICIONAR AO CARRINHO

ELETRO EM

Plafon Painele Led 24w 6500k Branco Quadrado Embutir

R\$ 33,88

PR, SC, SP e RS ENTREGA EM 48 HORAS

Comprar

PJ Neblina

Luminária Plafon Painele LED Embutir Quadrado 24W 6500K Luz Branca - Bronzearte

R\$ 41,90

PREÇO MÁXIMAMENTE PARA LOJA VIRTUAL

COMPRAR

COTAÇÃO DE PREÇOS DE MATERIAIS / SERVIÇOS / EQUIPAMENTOS

OBRA: REFORMA E AMPLIAÇÃO DE UM GALPÃO PARA CONSTRUÇÃO DO NOVO CENTRO ADMINISTRATIVO DE ITAITINGA
 LOCAL: ITAITINGA - CEARÁ

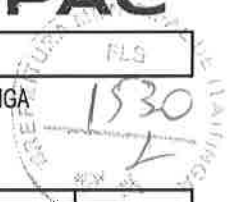

COT07	PANEL PAFLON LED 24W SOBREPOR	UNIDADE:	UN
-------	-------------------------------	----------	----

SVelétrica

Plafon LED Quadrado Ultra Slim Branco 24W 6500K 28,8cm Bivolt 676.27.0038

R\$ 37,90

Adicionar ao carrinho

ITALUX

Painel de LED plafon sobrepor 24w Blumenau Branco

R\$ 37,91

Adicionar ao carrinho

dimensional

Luminária LED Comercial Plafon Quadrada Sobrepor Branco 6400K 24W 03213 Ouralux

R\$ 35,09

Adicionar ao Carrinho

COTAÇÃO DE PREÇOS DE MATERIAIS / SERVIÇOS / EQUIPAMENTOS

OBRA: REFORMA E AMPLIAÇÃO DE UM GALPÃO PARA CONSTRUÇÃO DO NOVO CENTRO ADMINISTRATIVO DE ITAITINGA
 LOCAL: ITAITINGA - CEARÁ

REPUBLICA FEDERAL DO BRASIL
 Nº 1531
 J

COT08	DISPOSIÇÃO DE PROTEÇÃO CONTRA SURTOS (DPS) 40Ka 275V CLASSE II	UNIDADE:	UN
-------	--	----------	----

AUTOMATIZAR SOLUÇÕES

Busca por produtos, categoria do produto

Meus Favoritos | Meu Carrinho

Todas as Categorias | Materiais elétricos | EPI's | Fios e Cabos | Smart Building | Automação Industrial | Iluminação | Quilts

Idade > Material elétrica > Dispositivo de proteção > Dispositivo Proteção Contra Surto DPS CL

Dps Dispositivo Protetor De Surto 40ka 275v Classe 2

R\$44,01

Em estoque

Comprar

Calcular

Calcular frete e prazo

dimensional

Busca por produtos, categoria do produto

Meus Favoritos | Meu Carrinho

Todas as Categorias | Materiais elétricos | EPI's | Fios e Cabos | Smart Building | Automação Industrial | Iluminação | Quilts

Idade > Material elétrica > Dispositivo de proteção > Dispositivo Proteção Contra Surto DPS CL

Dispositivo Proteção Contra Surto DPS Classe 2 1 Polo 275VCA 40K Vermelho DPS40275V Steck

R\$ 56,99

a vista no PIX já com desconto de 10% OFF

R\$ 63,32 em até 1x sem juros no cartão

Adicionar ao Carrinho

Imagens meramente ilustrativas

AMOBA

Busca por produtos, categoria do produto

Meus Favoritos | Meu Carrinho

Todas as Categorias | Materiais elétricos | DISJUNTORES | LÂMPADAS | LUSTRES | TOMADAS | FIOS E CABOS | VENTILADORES

Idade > Automação > Dispositivos de Proteção > DPS > Protetor De Surto Com Cartucho 40Ka 275V DPS40275C Steck

Protetor De Surto Com Cartucho 40Ka 275V DPS40275C Steck

R\$ 63,48

Preços exclusivos para compras no site.

Comprar

Calcular frete e prazo

Calcular

Não sei meu CEP

COTAÇÃO DE PREÇOS DE MATERIAIS / SERVIÇOS / EQUIPAMENTOS

OBRA: REFORMA E AMPLIAÇÃO DE UM GALPÃO PARA CONSTRUÇÃO DO NOVO CENTRO ADMINISTRATIVO DE ITAITINGA
 LOCAL: ITAITINGA - CEARÁ

RESPOSTA
 1832
 ITAITINGA

COT09	ROTEADOR DE TETO - ACESS POINT CORPORATIVO 300Mbps INTELBRÁS AP360	UNIDADE:	UN
-------	--	----------	----

intelbras

Todas as categorias: Lançamentos, Casa Inteligente, Câmeras, Equipamentos Digitais, Kits, Instalação, 10% OFF no PIX

Roteador Empresarial Wi-Fi 4 de Longo Alcance AP 360 Branco Intelbras

Classe de Preço: R\$750000

Por **R\$ 702,12** à vista
 ou R\$ 703,12 em 10x de R\$ 70,31 sem juros
 Ver formas de pagamento

COMPARAR AGORA

A instalação para esse item é importante!

Adicionar instalação Roteadores Empresariais - R\$ 180,00

Calcular frete e prazo de entrega

ipe

Qual produto você está buscando?

R\$0,00 em 10x

ENTRAR / REGISTRAR

SUORTE TÉCNICO

Access Point Corporativo Intelbras, Check In, Com Login Via Instagram - BSPRO360

R\$843,32

✓ 1 em estoque

Calcular Frete

Kadri

Departamentos: Notebook, Telefone, Gamer, Smart e Imagem, Impressoras, Periféricos, Hardware, Automação Comercial

ACCESS POINT LR DE TETO AP 360 2.4GHZ 300MBPS - INTELBRAS

ACCESS POINT LR DE TETO AP 360 2.4GHZ 300MBPS - INTELBRAS

Por: R\$729,00
R\$ 656,10
 à vista no Pix ou no Boleto (10,00% de desconto)
 ou em até 12x de R\$60,79 sem juros

Ver todas as formas de pagamento >

Comprar agora

Adicionar ao carrinho

Adicionar à Lista de Desejos

COTAÇÃO DE PREÇOS DE MATERIAIS / SERVIÇOS / EQUIPAMENTOS

FL0

OBRA: REFORMA E AMPLIAÇÃO DE UM GALPÃO PARA CONSTRUÇÃO DO NOVO CENTRO ADMINISTRATIVO DE ITAITINGA
 LOCAL: ITAITINGA - CEARÁ

1533
2

COT10	CÂMERA DOME INTELBRÁS 2MP FULL HD	UNIDADE:	UN
-------	-----------------------------------	----------	----

DEFENDERTECH Pesquisar na Loja

Automação e Smart Home | Comunicação e Telemetria | Controle de Acesso | Prevenção a Incêndios | Redes e Cabeamento | Segurança Eletrônica | Câmeras de Segurança | Sensores e Detectores

Você está em: Segurança Eletrônica > Câmeras de Segurança > Câmeras Multi HD



4560084 | Intelbras

Camera Dome Multi-Hd Vhd 1220 D Ir 20m Lente 2.8mm Full Color G8 - Intelbras

15% OFF no PIX

RS 211,37

ou em até 12x de R\$ 21,62 no cartão

Entregue em Fortaleza, CE e Região

Previsão: 4 a 7 dias úteis

ADICIONAR AO CARRINHO

COMPRE PELO WHATSAPP

NIPO Soluções Pesquisar na Loja

Automação e Smart Home | Comunicação e Telemetria | Controle de Acesso | Energia Solar e Elétrica | Prevenção a Incêndios | Redes e Cabeamento | Segurança Eletrônica | Câmeras de Segurança

Você está em: Segurança Eletrônica > Câmeras de Segurança > Câmeras Multi HD



4560084 | Intelbras

Camera Dome Multi-Hd Vhd 1220 D Ir 20m Lente 2.8mm Full Color G8 - Intelbras

15% OFF no PIX

RS 201,31

ou em até 12x de R\$ 20,02 no cartão

Entregue em Fortaleza, CE e Região

Previsão: 4 a 7 dias úteis

ADICIONAR AO CARRINHO

COMPRE PELO WHATSAPP

UPPER SEG Pesquisar aqui pelo produto em

TODOS DEPARTAMENTOS | CTV CÂMERAS | MOTOR DE PORTÃO | CONTROLE DE ACESSO E INTERFONIA | REDES E INFRA | CERCAS ELÉTRICAS | ALARME

CTV CÂMERAS > Câmeras de Segurança > Câmeras Convencionais > Câmeras Dome





Modelo: VHD 1220 D FULL COLOR G8 | Garantia: 12 meses | Cód: 4560083

Câmera Intelbras VHD 1220 D Full Color G8 Infravermelho Colorido 1080p Dome

RS 199,41

à vista no PIX ou boleto (5% de desconto)
 ou 209,90 à prazo
 8x de R\$ 26,24 sem juros

Disponibilidade: Imediata, Em Estoque

COMPRAR

Consulte o prazo de entrega do seu pedido

CALCULAR

Devolução Grátis. Você tem 7 dias a partir da data de

COTAÇÃO DE PREÇOS DE MATERIAIS / SERVIÇOS / EQUIPAMENTOS

OBRA: REFORMA E AMPLIAÇÃO DE UM GALPÃO PARA CONSTRUÇÃO DO NOVO CENTRO ADMINISTRATIVO DE ITAITINGA
 LOCAL: ITAITINGA - CEARÁ

FLG
1534

COT11	CÂMERA BULLET INTELBRÁS 1MP HD	UNIDADE:	UN
-------	--------------------------------	----------	----

CFTV CLUBE [Central de Atendimento](#) [O que tem novidade? Entrar / Cadastro](#)

- LISTA DE CÂMERAS CFTV
- CÂMERAS
- GRAVADORES DE VÍDEO
- ALARME
- OUTROS

Você está em: Home > CÂMERAS > Câmera Intelbras Bullet Multi HD VHD 1015 B(1.0MP | 720p | 3.6mm | Plast)



Câmera Intelbras Bullet Multi HD VHD 1015 B(1.0MP | 720p | 3.6mm | Plast)

SKU: CÂMERAS - BULLET INTELBRAS - MODELO VHD 1015 B

R\$ 147,36

R\$ 144,41 a vista com desconto

Produto com entrega programada
 Você ganha Frete Grátis

1

Copiar no WhatsApp

Frete e prazo de entrega
 Informe seu CEP

TUDO EM TECNOLOGIA

O que você procura?

- Telefonia e Rádio
- Alarmes
- Energia
- Câmeras
- Gravadores de vídeo
- Interfone e portaria
- Switch e Rede
- Acessórios CFTV
- Carrinho (0)

Home > Câmeras > Câmeras HD > Câmera Bullet HD CVI



Câmera Bullet HDCVI Lite1 megapixel - VHL 1120 B

SKU: CÂMERAS

R\$ 126,79

Faltam poucas unidades

1

Pix **R\$ 114,11** (10% de desconto)

Boleto **R\$ 120,45** (5% de desconto)

Cartão de Crédito **R\$ 126,79**

FATURAMOS PARA CNPJ EM ATÉ 6X SEM JUROS NO BOLETO*

Frete e prazo. Informe seu CEP

RPM Informática

O que você precisa saber hoje?

- Atendimento
- Favoritos
- Minha conta

- ACESSÓRIOS
- CFTV
- GAMER
- INFORMÁTICA
- PROMOÇÕES
- SUPRIMENTOS
- TELEFONIA



CÂMERA BULLET HDCVI LITE1 MEGAPIXEL VHC 1120 B INTELBRAS

Código: 199

R\$ 129,90
 até 12x de R\$ 13,23
 R\$ 114,90 a vista

Desconto para pagamento via PIX

1

Copiar no WhatsApp Copiar no WhatsApp

COTAÇÃO DE PREÇOS DE MATERIAIS / SERVIÇOS / EQUIPAMENTOS

OBRA: REFORMA E AMPLIAÇÃO DE UM GALPÃO PARA CONSTRUÇÃO DO NOVO CENTRO ADMINISTRATIVO DE ITAITINGA
 LOCAL: ITAITINGA - CEARÁ

1535
 2

COT12	REFLETOR DE LED HOLOFOTE MODULAR 250W 6500K IP67	UNIDADE:	UN
-------	--	----------	----

ISITRON Digite o que você procura

Todas Categorias ▾ Luminárias UFO High Bay ▾ Luminárias LED ▾ Refletores LED ▾ Perfis de LED ▾ Fitas de LED ▾

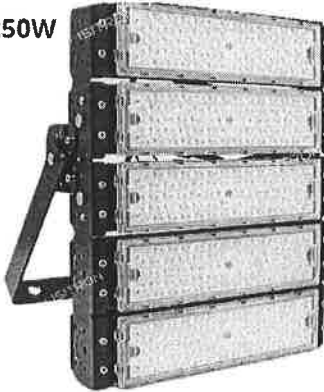

250W

Refletor LED 250W Fator 100% IP67 Modular Branco Frio

Modelo: PR250MR

Selecione a opção de itens:

Unidade

R\$ 345,00 via Pix
 R\$ 405,88
 até 6x de R\$ 67,64 sem juros

Comprar

PIX, ELO, Pagar

HOVA LUMINÁRIA Digite o que você procura

Todas as categorias ▾ Elétrico ▾ Refletor de Led ▾ Refletor solar ▾ Luminária de Poste ▾ Ofertas ▾



Refletor Industrial holofote modular LED 250W 6500K branco frio IP67.

Marca: Nova Luminária

R\$ 459,90
 até 6x de R\$ 78,65 sem juros
 ou R\$ 418,91 via boleto bancário

Comprar

PI LUMINAÇÃO Digite o que você procura

Todas as categorias ▾ Elétrico ▾ Refletor de Led ▾ Refletor solar ▾ Luminária de Poste ▾ Ofertas ▾



REFLETOR DE LED MODULAR 250W 6500K BF IP67 SLIM

Modelo: R250MR

R\$ 399,99
 até 6x de R\$ 66,66 sem juros

Comprar

PIX, ELO, Pagar

Calcular o frete

CEP: **Calcular**

Compartilhar Adicionar aos desejos

COTAÇÃO DE PREÇOS DE MATERIAIS / SERVIÇOS / EQUIPAMENTOS

OBRA: REFORMA E AMPLIAÇÃO DE UM GALPÃO PARA CONSTRUÇÃO DO NOVO CENTRO ADMINISTRATIVO DE ITAITINGA
 LOCAL: ITAITINGA - CEARÁ

1536
 J

COT13	SUPOORTE DE PAREDE PARA EXTINTOR DE INCÊNDIO	UNIDADE:	UN
-------	--	----------	----

MENU Pesquisa ENTRAR 10.07.2019 0:00

TODOS ▾ ABRIGOS E SUPORTES ▾ EXTINTORES ▾ ALARME DE INCÊNDIO ▾ SINALIZAÇÃO ▾ ILUMINAÇÃO ▾ LINHA HIDRÁULICA ▾ MANGUEIRAS

INÍCIO / ABRIGOS E SUPORTES

Pesquisa

CATEGORIAS

- Abrigos e Suportes
- Alarme de Incêndio
- Bomba de Incêndio
- Extintores de Incêndio
- Iluminação de Emergência
- Linha Hidráulica
- Mangueiras de Incêndio
- Sinalização de Emergência
- Spreiders

Suporte de parede para Extintor de Incêndio

R\$4,44

Em até 5x de R\$0,89 sem juros

R\$4,22 à vista

Em estoque (pode ser encomendado)

ADICIONAR AO CARRINHO

SKU: Suporte de parede para Extintor

Categoria: Abrigos e Suportes

Tags: suporte parede; suporte extintor parede

RiA Extintores Minha Conta

Home Acessórios Extintor Veicular Alarmes e Detectores Central de Alarme Conexões Galvanizadas Extintores Novos

Extintores Recondicionados Iluminações de Emergência Mangueira de Hidrante Placas Indicativas Tampa de Ferro **Serviços**

FRETE PARA TODO BRASIL • TODA A LOJA EM ATÉ 6X SEM JUROS • DESCONTO DE 3% BOLETO DESCONTO DE 5% PIX • AMBIENTE DE COMPRA 100% SEGURO

Categorias: [Extintores](#) / [Suporte](#)

SUPOORTE DE PAREDE PARA EXTINTOR

Código: WZGVWMTS

R\$ 4,99

em até 6x de R\$ 0,83 sem juros ou R\$ 4,74 à vista

Comprar

Estoque Disponível

1x de R\$ 4,99 sem juros 7x de R\$ 0,72
 2x de R\$ 2,49 sem juros 8x de R\$ 0,62

MULTISEG Equipamentos de segurança Ativos e Passivos

Atendimento: (47) 3066-4218 **COMPRE COM CASH** CARRINHO R\$ 0,00

TIPOLOGIA CATEGORIAS CTV SINALIZAÇÃO BOM DE MÁSCARA PARA SINALIZAÇÃO SINAL DE FUMANTES EXTINTORES DE INCÊNDIO ALARME DE INCÊNDIO LUZ DE EMERGÊNCIA

Home | Extintores de Incêndio | Suporte

Cotação: 1536 [Ver Detalhes](#)

Suporte de Parede para Extintor Modelos Pqs e Co2

R\$ 4,37 à vista

2% DE DESCONTO

1x de R\$ 4,37 sem juros ou R\$ 4,22 à vista

COMPRAR

Simule o seu frete aqui

FAZER UM ORÇAMENTO

COTAÇÃO DE PREÇOS DE MATERIAIS / SERVIÇOS / EQUIPAMENTOS

OBRA: REFORMA E AMPLIAÇÃO DE UM GALPÃO PARA CONSTRUÇÃO DO NOVO CENTRO ADMINISTRATIVO DE ITAITINGA
 LOCAL: ITAITINGA - CEARÁ

1537
 2

COT14	LÂMPADA TUBULAR LED 9W T8 60CM	UNIDADE:	UN.
-------	--------------------------------	----------	-----

Lâmpada Led Tubular 9W T8 G13 G3 6500K Branca Osram

R\$ 13,29 à vista no PIX
 ou R\$ 13,99 em até 1x de R\$ 13,99 s/ juros

ADICIONAR AO CARRINHO

Conferir estoque nas lojas físicas

Lâmpada LED Tubular T8 9W 6500K 60cm Philips

Por: R\$ 10,59 à vista

Adicionar ao carrinho

Lampada LED Tubular 9w 60cm T8 Branco Frio Inmetro Avant

R\$ 10,56
 ou 1x de R\$ 10,56 Sem juros PayPal

COMPRAR

Descobrir mais produtos

COTAÇÃO DE PREÇOS DE MATERIAIS / SERVIÇOS / EQUIPAMENTOS

FLS

OBRA: REFORMA E AMPLIAÇÃO DE UM GALPÃO PARA CONSTRUÇÃO DO NOVO CENTRO ADMINISTRATIVO DE ITAITINGA
 LOCAL: ITAITINGA - CEARÁ

1538
L

COT15	DISPOSITIVO DE PROTEÇÃO CONTRA SURTOS (DPS) 60kA - 275V CLASSE I/II	UNIDADE:	UN
-------	---	----------	----

SVelétrica

O que você está procurando?

Entrar ou cadastrar

Departamentos: Materiais Elétricos, Iluminação, Automação, Comunicação, Eletrodomésticos, EPI, Ferramentas, Incêndio, Pintura

Dispositivo de Proteção contra Surtos DPS 1 Polo 60kA 275V Classe I e II Slim 16696

Dispositivo de Proteção contra Surtos DPS 1 Polo 60kA 275V Classe I e II Slim 16696

Código: 1225425 Marca: CLAMPER

R\$ 170,95

Adicionar ao carrinho

Calcular

gmc

BUSCA PRODUTOS, MARCAS E OFERTAS

Automação, Elétrica, Automação, AM, PVS, CFT, Outros serviços, Mais

Dispositivo de Proteção contra Surtos (DPS) 12,5/60kA - Clamper

Dps Clamper Vcl Front Classe I/II 275v 12,5/60ka - Clamper

R\$ 124,99
12x R\$ 12,99

Comprar agora

Adicionar ao carrinho

Calcular

Alena

Busca por produto, categoria ou marca

TODOS DEPARTAMENTOS: MATERIAIS ELÉTRICOS, DISJUNTORES, LÂMPADAS, LUSTRES, TOMADAS, FIOS E CABOS, VENTILADORES

Protetor De Sobrecarga DPS 1P 12,5/60kA 275V Din Clamper Front

R\$ 129,16

Comprar

Calcular

COTAÇÃO DE PREÇOS DE MATERIAIS / SERVIÇOS / EQUIPAMENTOS

OBRA: REFORMA E AMPLIAÇÃO DE UM GALPÃO PARA CONSTRUÇÃO DO NOVO CENTRO ADMINISTRATIVO DE ITAITINGA
 LOCAL: ITAITINGA - CEARÁ



COT16	QUADRO DE DISTRIBUIÇÃO VDI SOBREPOR 30 X 30 CM	UNIDADE:	UN.
-------	---	----------	-----

ANDRA

Busque por produtos, categorias ou marca

TODOS DEPARTAMENTOS | MATERIAIS ELÉTRICOS | DISJUNTORES | LÂMPADAS | LUSTRES | TOMADAS | FIOS E CABOS | VENTILADORES

Infraestrutura > Quadros e Caixas Elétricas > Quadro de Distribuição (QDC) > Quadro De Sobrepor PVC VDI 30X30Cm 33044330 Tigre

Quadro De Sobrepor PVC VDI 30X30Cm 33044330 Tigre

R\$ 352,37

Preços exclusivos para compras no site.

1 + **Comprar**

CALCULAR FRETE E PRAZO

CALCULAR

Não selecionou CEP

LojaGubler

Todos os Departamentos | Banheiro | Cozinha | Iluminação | Ferragens / Parafusos | Jardim / Área de Serviço

Infraestrutura > Quadros > Quadro Sistema VDI 30X30 Sobrepor - Tigre

Quadro Sistema VDI 30X30 Sobrepor - Tigre

R\$ 323,90 ~~R\$ 340,95~~

Garantia 3 Meses

1 + **COMPRAR**

Calcule o frete

Roma

Departamentos | Elétrica | Hidráulica | Iluminação | Chuveiros | Ventiladores | Ferragens | Ferramentas | Segurança | Injeção

Elétrica > CAIXA DE PASSAGEM E QUADROS > Quadros de Distribuição

Quadro Sistema VDI Sobrepor 30x30cm Tigre

R\$ 344,46

Consulte o preço de parcelamento

1 + **COMPRAR**

Consulte frete e prazo de entrega

OK Não sabe o CEP?

★★★★★ Avaliar

COTAÇÃO DE PREÇOS DE MATERIAIS / SERVIÇOS / EQUIPAMENTOS

OBRA: REFORMA E AMPLIAÇÃO DE UM GALPÃO PARA CONSTRUÇÃO DO NOVO CENTRO ADMINISTRATIVO DE ITAITINGA
 LOCAL: ITAITINGA - CEARÁ

1540
 2

COT17	FECHADURA ELETRÔNICA DIGITAL DE SOBREPOR	UNIDADE:	UN
-------	--	----------	----

PAPAIZ
 ASSA ABLOY

FECHADURA ELETRÔNICA

Fechadura Digital SL125 De Sobrepor Resistente A Maresia

★★★★★ 1 Avaliação 14 Perguntas

PREÇO: **R\$339,00** (R\$339,00)

12x de R\$34,50
 com juros e pagamento em PIX

Modelo: AMERICANA, BIONOMETRIA

Compre junto a instalação da sua fechadura

Instalação de Fechadura Eletrônica de Sobrepor
 R\$ 350,00

Intelbras

FECHADURA DIGITAL

Fechadura Digital de Sobrepor Touch Screen FR 101 Preta Intelbras

Registro de Produto: 4734200

PREÇO: **R\$ 370,91** (10% OFF)

Adicionar instalação de Fechadura Digital de Sobrepor + R\$ 252,00

A instalação para mais itens é importante!

Adicionar instalação de Fechadura Digital de Sobrepor + R\$ 252,00

LEROY MERLIN

FECHADURA ELETRÔNICA

Fechadura Eletrônica Digital Pado com Cartão e Senha FDS-50 Sobrepor para Porta Pivotante e para Porta de Giro

★★★★★ 67 (56)

PREÇO: **R\$ 529,90/cada**

12x de R\$ 52,99 com juros

Instalamos para você!

COTAÇÃO DE PREÇOS DE MATERIAIS / SERVIÇOS / EQUIPAMENTOS

OBRA: REFORMA E AMPLIAÇÃO DE UM GALPÃO PARA CONSTRUÇÃO DO NOVO CENTRO ADMINISTRATIVO DE ITAITINGA
LOCAL: ITAITINGA - CEARÁ

1541
2

COT18	AQUISIÇÃO DE BASE SOLO BRITA COM 30% DE BRITA - INCLUSIVE TRANSPORTE	UNIDADE:	UN
-------	--	----------	----



AD BRITA COM. DE MAT. DE CONSTRUCAO E SERV. LTDA ME
AV MONUMENTAL, 200, PADRE JULIO MARIA, CAUCAIA, CE
CEP.: 61.610-290 | FONE: 3342.2697
CNPJ: 17.479.511/0001-30 | IE.: 06.500562-7

COLETA DE PREÇO

Caucaia, 02 de fevereiro de 2026

À GEOPAC ENGENHARIA E CONSULTORIA
CNPJ: 10.551.296/0001-92

Apresentamos nossa proposta para fornecimento do material abaixo descrito:

	Descrição	Unid.	Quant.	Valor Unit.	Valor Total
1	Solo brita	m ³	410	R\$ 95,00	R\$ 38.950,00

Validade da proposta: 7 dias
Condições de pagamento: À Combinar
Entrega: CIF

CNPJ: 17.479.511/0001-30 CGF: 06.500.562-7
Avenida Monumental, 200, Padre Julio Maria – Caucaia - Ce
FONE: 3342 2697 - e-mail: financeiro@adbrita.com.br
(85) 98709-4280



COTAÇÃO DE PREÇOS DE MATERIAIS / SERVIÇOS / EQUIPAMENTOS

OBRA: REFORMA E AMPLIAÇÃO DE UM GALPÃO PARA CONSTRUÇÃO DO NOVO CENTRO ADMINISTRATIVO DE ITAITINGA

LOCAL: ITAITINGA - CEARÁ

COT18	AQUISIÇÃO DE BASE SOLO BRITA COM 30% DE BRITA - INCLUSIVE TRANSPORTE	UNIDADE:	UN
-------	--	----------	----



BRASIL GONDIM SOCIEDADE AMBIENTAL LTDA

PROPOSTA DE FORNECIMENTO DE MATERIAIS

CLIENTE: GEOPAC ENGENHARIA E CONSULTORIA

CNPJ: 10.551.296/0001-92

Prezado senhor, segue proposta para fornecimento dos produtos abaixo:

DESCRIÇÃO	QUANT	UN	VALOR COM FRETE	VALOR TOTAL
SOLO BRITA SOLO BRITA ou BGS (Brita Graduada Simples) ou AGREGADO para Sub-Base de pavimentações com CBR acima 80%.	410,00 	M ³	R\$ 60,00	R\$ 24.600,00

OBSERVAÇÕES:

1. O Fornecimento somente pode ser iniciado após a assinatura do contrato ou pedido de compra.
2. O valor acima será cobrado em relação ao volume do caminhão em m³.
3. FORMA DE PAGAMENTO: 50 % no ato da assinatura do contrato ou pedido de compra e 50% no término do fornecimento.
4. INICIO DO FORNECIMENTO: 24 horas da autorização em pedido de compra.
5. Com nota fiscal
6. VALIDADE DA PROPOSTA: 15 dias.

Fortaleza, 03 de fevereiro de 2026.

Brasil Gondim Sociedade Ambiental Ltda

Ass. Cliente.

 bb.ambiental

 (85)98641-4227

COTAÇÃO DE PREÇOS DE MATERIAIS / SERVIÇOS / EQUIPAMENTOS

OBRA: REFORMA E AMPLIAÇÃO DE UM GALPÃO PARA CONSTRUÇÃO DO NOVO CENTRO ADMINISTRATIVO DE ITAITINGA
 LOCAL: ITAITINGA - CEARÁ

1543
L

COT19	TORNEIRA CROMADA DE MESA, COM ALAVANCA, PARA LAVATÓRIO	UNIDADE:	UN
-------	--	----------	----



CERTIVA

Torneira Alavanca Clínica / Deficiente de Mesa Bica Alta Móvel Alavanca Modelo Robusto (21033)

R\$ 123,98



LOBE HOMETEX

TORNEIRA CLINICA ALAVANCA MESA BICA MÓVEL 12002

R\$ 119,99

ADICIONAR



aval

Torneira 5186 C70 para Lavatório de Banheiro Cromada Jed

R\$ 94,90

ADICIONAR AO CARRINHO

COTAÇÃO DE PREÇOS DE MATERIAIS / SERVIÇOS / EQUIPAMENTOS

OBRA: REFORMA E AMPLIAÇÃO DE UM GALPÃO PARA CONSTRUÇÃO DO NOVO CENTRO ADMINISTRATIVO DE ITAITINGA
 LOCAL: ITAITINGA - CEARÁ

15744
 ITAITINGA

COT20	RACK SERVIDOR FECHADO 20U	UNIDADE: UN
-------	---------------------------	-------------

RackFort
SOLUÇÕES EM RACK

Rack Fechado - Rack Coluna - Rack Aberto - Rack Perfurado - Mini Rack - Acessórios

Rack Servidor Fechado 20U x 770mm
 Código: RFR2230U770 Marca: RackFort

Ex de R\$ 204,80
R\$ 1.588,80
 ex R\$ 1.925,25 via boleto Bancário

Quantidade: 1 **Comprar**

Calculadora

TEK

Equipamento do Grupo Tek - Antenas - Cabo Coaxial - Energia - Fibra Óptica - Racks - Rotacionais - Ver Mais

Desconto especial para toda a Loja! 10% OFF
 Disponível agora nesta oferta de desconto para toda a loja. Separados das melhores opções para você aproveitar. Válido para pagamentos por boleto e PIX.

BOLETO / PIX

Rack Outdoor 20U Volt
 Adicionar aos Favoritos

R\$ 1724,00 MARCA: VETI MODELO: RCO20V

Separado para o exterior

TELEFONE: 0800 70 0000

Disponibilidade: em estoque

R\$ 1.722,14
 R\$ 1.545,03 à vista com desconto boleto = 12%
 R\$ 1.545,03 à vista com desconto PIX = 10%
 ou Ex de R\$ 281,02 sem juros Boleto/Bancário = 12%

Comprar

RACK

Rack De Servidor 20u X 570mm Padrão 19 C/ Acessórios.

R\$ 1.301,70
 12x R\$ 108,48

Entrega e instalação com a loja

Cor: Preto

Último disponível

Comprar agora

Outros produtos semelhantes

Rack De Servidor Fechado 19U X 570mm Padrão 19 C

Rack De Servidor Fechado 12U X 570mm Padrão 19 C

COTAÇÃO DE PREÇOS DE MATERIAIS / SERVIÇOS / EQUIPAMENTOS

OBRA: REFORMA E AMPLIAÇÃO DE UM GALPÃO PARA CONSTRUÇÃO DO NOVO CENTRO ADMINISTRATIVO DE ITAITINGA
 LOCAL: ITAITINGA - CEARÁ

FLB
1545
2

COT21	RALO LINEAR OCULTO 50 MM - FORNECIMENTO E INSTALAÇÃO	UNIDADE:	UN
-------	--	----------	----

LEROY MERLIN
 O que você procura na Leroy Merlin?
 Departamentos | Aniversário Leroy Merlin | Tendências | Ofertas | Projetos | Dicas | Serviços | Para empresas | Programa de Fidelidade

Home > Materiais e Ferramentas > Aço > Ralo Linear de Banheiro

Ralo Linear de Banheiro 7,3x54,3cm Aço Inox Cromado Retangular Tigre
 ★★★★★ 4,6 (9) [Ver avaliações](#) [Ver perguntas e respostas](#)

R\$ 319,90/cada
 à vista
 R\$ 340,32 em 12x de R\$ 28,36 sem juros
 ou em até 90x a partir de R\$ 1,12 por dia
 Consulte as taxas aqui Leroy Merlin - Brasília Norte

Formas de pagamento
 Dimensão: 7,3x54,3
 7,3x54,3 7,3x74,3 7,3x90

[Comprar e receber](#) [Comprar e retirar](#)

Calcule o frete
 CEP: 06000-000 R\$ 0,00 por mês CEP

Dunard
 Faça uma pergunta...
 Central de Atendimento | Minha Conta | Carrinho

Todos Departamentos | Banheiro | Cozinha | Eletrodomésticos | Lançamentos | Ofertas Exclusivas | Tramontina Shop

Home > Banheiro > Aço e Grapas > Ralo Linear Tigre 50cm Inox

Ralo Linear Tigre 50 cm Inox
 Design inovador
 ★★★★★ Avaliação Máxima

R\$ 169,90
 R\$ 182,69
 R\$ 182,69

Que pena... este produto está indisponível

[Alternar](#)

Casa Lato
 O que deseja procurar?
 Preços de 4x-12x Atendimento | Minha Conta | Minha Loja

Todas Categorias | Ralos e Grapas | Banheiro | Cozinha | Área Externa | Metais | **Ofertas Especiais**

Home > Banheiro > Ralos e Grapas > Ralo Linear Oculto 50x6cm com Saída Vertical Lateral

Ralo Linear Oculto 50x6cm com Saída Vertical Lateral
 Marca: Casa do Ralo - Referência: 501
 R\$ 199,00
 R\$ 189,90 à vista
 ou de R\$ 23,17 em 12x

[COMPRAR](#)

[Frete e prazo de entrega](#) [Informe seu CEP](#) [CALCULAR](#)

Descrição Geral | Formas de Pagamento | Avaliação

Ralo Linear Inox 50x6 cm com Aço 8 cm - Design Moderno, Instalação Fácil e Fechamento Eficiente

COTAÇÃO DE PREÇOS DE MATERIAIS / SERVIÇOS / EQUIPAMENTOS

OBRA: REFORMA E AMPLIAÇÃO DE UM GALPÃO PARA CONSTRUÇÃO DO NOVO CENTRO ADMINISTRATIVO DE ITAITINGA
 LOCAL: ITAITINGA - CEARÁ

1546
 ITAITINGA

COT22	PRESSURIZADOR COM INVERSOR DE FREQUÊNCIA SMART 300 1/2 CV 220V	UNIDADE:	UN
-------	--	----------	----

HydroVale

Produtos > Bombas De Água > Bombas de Água/Extrato > Bombas > Pressurizadores > Bombas Casa/obra > Marca >

Busca > Bombas De Água > Bombas Casa/obra > PRESSURIZADOR PEXUS SMART 300 1/2CV 220V C/ INVERSOR

PRESSURIZADOR TEXIUS SMART 300 1/2CV 220V C/ INVERSOR

R\$2079,40 **R\$1.501,99**
 Economize R\$577,41 **54% OFF**

3x de R\$500,66 sem juros
 3% de desconto pagando com Pix

Ver mais detalhes

COMPRAR

2 em estoque

Calcular frete

Calcular

Hiperclima

Controle de Atendimento > Entrar ou Cadastre-se >

Categorias > Aquecedores e Gás > Bombas e Pressurizadores > Piscinas e Hidromassagem > Acessórios Elétricos, Hidrômetros e Gás >

Promo Agosto

Pressurizador Inversor De Frequência Texius Smart 300 1/2CV 220V Água Quente E Fria

R\$ 1.303,12 no pix
 com 10% de desconto

R\$ 1.447,91 até 10x de R\$ 144,79 sem juros

em mais formas de pagamento

COMPRAR

Comprar pelo whatsapp

Calcule o frete

Calcular

Solar Sol

Controle de Atendimento > Entrar ou Cadastre-se >

PRESSURIZADOR c/ INVERSOR DE FREQUENCIA SMART 300 1/2 CV 220V - TEXIUS

R\$ 1.447,91 **R\$ 1.729,21**

12x de R\$ 144,79 em cartão de crédito

R\$ 1.521,70 Economize R\$ 107,91 **7% de desconto** via boleto

R\$ 1.487,12 Economize R\$ 107,91 **7% de desconto** via pix

COMPRAR

Comprar pelo whatsapp

R\$ 1.487,12

R\$ 1.521,70

Parcelas >

COTAÇÃO DE PREÇOS DE MATERIAIS / SERVIÇOS / EQUIPAMENTOS

OBRA: REFORMA E AMPLIAÇÃO DE UM GALPÃO PARA CONSTRUÇÃO DO NOVO CENTRO ADMINISTRATIVO DE ITAITINGA
 LOCAL: ITAITINGA - CEARÁ

FLG
1547

COT23	TANQUE DE EXPANSÃO 24 L	UNIDADE: UN
-------	-------------------------	-------------

damaqa

Prospecções Bomba de Incêndio Injeção Bombas Auto Escorvação Bomba Submersível Bomba Auto Aspirante Mais categorias

Tanque de Expansão Aço Carbono para 24 litros Rowa

R\$ 527,40
R\$ 474,66 (com desconto)
 ou Ganhe R\$ 17,70

1 **COMPRAR**

OBRAMAX

Tanque de Expansão de Água em Aço Carbono 24L

Preço original: R\$ 527,40
R\$ 472,90 (com desconto)

Para entrega em: [Selecione o endereço]

Adicionar ao carrinho

MÉRITO COMERCIAL

Tanque de Expansão Schneider Top-24v Litros

De R\$ 527,40 por
R\$ 330,40 à vista no Pix ou boleto
 ou R\$ 368,07 em até 12x de R\$ 30,32 sem juros

Adicionar ao carrinho

Ganhe 338 M-Bônus

Leonardo Silveira Lima
LEONARDO SILVEIRA LIMA
 ENGENHEIRO CIVIL E SANITARISTA
 CREA R/P 001661067

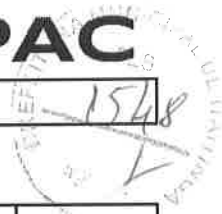

COMPOSIÇÃO DO BDI CPNFORME ACÓRDÃO 2622/13 - TCU PLENÁRIO)

OBRA: REFORMA E AMPLIAÇÃO DE UM GALPÃO PARA CONSTRUÇÃO DO NOVO CENTRO ADMINISTRATIVO DE ITATINGA

LOCAL: CENTRO ADMINISTRATIVO

TIPO DE OBRA :	EDIFICAÇÕES	MIN	MED	MÁX	BDI S/ CPRB	BDI C/ CPRB
		20,34%	22,12%	25,00%	21,15%	24,80%
ITEM	DESCRIÇÃO	MIN	MED	MÁX	ADOTADO	
AC	ADMINISTRAÇÃO CENTRAL	3,00%	4,00%	5,50%	3,00%	
S e G	SEGUROS E GARANTIAS	0,80%	0,80%	1,00%	0,80%	
R	RISCOS	0,97%	1,27%	1,27%	0,97%	
DF	DESPESAS FINANCEIRAS	0,59%	1,23%	1,39%	0,59%	
L	LUCRO	6,16%	7,40%	8,69%	6,16%	
ITEM	DESCRIÇÃO	TOTAL DE IMPOSTOS			7,65%	
IMPOSTOS	PIS				0,65%	
	COFINS				3,00%	
	ISS (ALÍQUOTA x BASE DE CÁLCULO)	4,00% x 100,0% =			4,00%	
FÓRMULA INDICADA PELO TCU						
$BDI = \frac{(1 + AC + S + R + G) \times (1 + DF) \times (1 + L)}{1 - (I1 + I2 + I3)} - 1$						
CÁLCULO SEM A INCLUSÃO DA CPRB						
$BDI = \frac{(1 + 3,00\% + 0,80\% + 0,97\% + -) \times (1 + 0,59\%) \times (1 + 6,16\%)}{1 - (0,65\% + 3,00\% + 4,00\%)} - 1 = 21,15\%$						
CÁLCULO COM A INCLUSÃO DA CPRB					PERCENTUAL DA CPRB	
					2,70%	
$BDI = \frac{(1 + 3,00\% + 0,80\% + 0,97\% + 0,00\%) \times (1 + 0,59\%) \times (1 + 6,16\%)}{1 - (0,65\% + 3,00\% + 4,00\% + 2,70\%)} - 1 = 24,80\%$						

LEONARDO SILVEIRA LIMA
 ENGENHEIRO CIVIL E SANITARISTA
 CREA RNP 901581067

DETALHAMENTO DA COMPOSIÇÃO DOS ENCARGOS SOCIAIS

OBRA: REFORMA E AMPLIAÇÃO DE UM GALPÃO PARA CONSTRUÇÃO DO NOVO CENTRO ADMINISTRATIVO DE ITAITINGA

LOCAL: ITAITINGA - CEARÁ



ENCARGOS SOCIAIS - HORISTAS E MENSALISTAS - TABELA SEINFRA 028.1 (DESONERADA) E 028 (ONERADA)					
CÓDIGO	DESCRIÇÃO	TABELA 028.1		TABELA 028	
		HORISTAS %	MENSALISTAS %	HORISTAS %	MENSALISTAS %
A	ENCARGOS SOCIAIS BÁSICOS	16,80	16,80	36,80	36,80
A1	INSS	0,00	0,00	20,00	20,00
A2	SESI	1,50	1,50	1,50	1,50
A3	SENAI	1,00	1,00	1,00	1,00
A4	INCRA	0,20	0,20	0,20	0,20
A5	SEBRAE	0,60	0,60	0,60	0,60
A6	SALÁRIO EDUCAÇÃO	2,50	2,50	2,50	2,50
A7	SEGURO DE ACIDENTES	3,00	3,00	3,00	3,00
A8	FGTS	8,00	8,00	8,00	8,00
B	ENCARGOS SOCIAIS C/ INCIDÊNCIA DE A	48,36	19,04	48,36	19,04
B1	DESCANSO SEMANAL REMUNERADO	17,85	0,00	17,85	0,00
B2	FERIADOS	3,71	0,00	3,71	0,00
B3	AUXÍLIO ENFERMIDADE	0,87	0,66	0,87	0,66
B4	13º SALÁRIO	11,03	8,33	11,03	8,33
B5	LICENÇA PATERNIDADE	0,07	0,05	0,07	0,05
B6	FALTAS JUSTIFICADAS	0,74	0,56	0,74	0,56
B7	DIAS DE CHUVAS	1,59	0,00	1,59	0,00
B8	AUXÍLIO ACIDENTE DE TRABALHO	0,11	0,08	0,11	0,08
B9	FÉRIAS GOZADAS	12,35	8,33	12,35	8,33
B10	SALÁRIO MATERNIDADE	0,04	0,03	0,04	0,03
C	ENCARGOS SOCIAIS S/ INCIDÊNCIA DE A	10,70	8,09	10,70	8,09
C1	AVISO PRÉVIO INDENIZADO	5,52	4,17	5,52	4,17
C2	AVISO PRÉVIO TRABALHADO	0,13	0,10	0,13	0,10
C3	FÉRIAS INDENIZADAS	1,72	1,30	1,72	1,30
C4	DEPOSITO DE RECISÃO S/ JUSTA CAUSA	2,87	2,17	2,87	2,17
C5	INDENIZAÇÃO ADICIONAL	0,46	0,35	0,46	0,35
D	REINCIDÊNCIAS DE UM GRUPO SOBRE O OUTRO	8,58	3,55	18,29	7,38
D1	REINCIDÊNCIA DE GRUPO A SOBRE GRUPO B	8,12	3,20	17,80	7,01
D2	REINCIDÊNCIA DE GRUPO A SOBRE AVISO PRÉVIO TRABALHADO E REINCIDÊNCIA DO FGTS SOBRE AVISO PRÉVIO INDENIZADO	0,46	0,35	0,49	0,37
TOTAL (A+B+C+D)		84,44	47,48	114,15	71,31

LEONARDO SILVEIRA LIMA
 ENGENHEIRO CIVIL E SANITARISTA
 CREA RNP 031681067

DETALHAMENTO DA COMPOSIÇÃO DOS ENCARGOS SOCIAIS

OBRA: REFORMA E AMPLIAÇÃO DE UM GALPÃO PARA CONSTRUÇÃO DO NOVO CENTRO ADMINISTRATIVO DE ITAITINGA
 LOCAL: ITAITINGA - CEARÁ



CEARÁ

VIGÊNCIA A PARTIR DE 01/2025

ENCARGOS SOCIAIS SOBRE A MÃO DE OBRA					
CÓDIGO	DESCRIÇÃO	COM DESONERAÇÃO		SEM DESONERAÇÃO	
		HORISTA %	MENSALISTA %	HORISTA %	MENSALISTA %
GRUPO A					
A1	INSS	5,00%	5,00%	20,00%	20,00%
A2	SESI	1,50%	1,50%	1,50%	1,50%
A3	SENAI	1,00%	1,00%	1,00%	1,00%
A4	INCRA	0,20%	0,20%	0,20%	0,20%
A5	SEBRAE	0,60%	0,60%	0,60%	0,60%
A6	Salário Educação	2,50%	2,50%	2,50%	2,50%
A7	Seguro Contra Acidentes de Trabalho	3,00%	3,00%	3,00%	3,00%
A8	FGTS	8,00%	8,00%	8,00%	8,00%
A9	SECONCI	0,00%	0,00%	0,00%	0,00%
A	Total	21,80%	21,80%	36,80%	36,80%
GRUPO B					
B1	Repouso Semanal Remunerado	17,86%	Não incide	17,86%	Não incide
B2	Feridos	3,71%	Não incide	3,71%	Não incide
B3	Auxílio - Enfermidade	0,86%	0,65%	0,86%	0,65%
B4	13º Salário	11,07%	8,33%	11,07%	8,33%
B5	Licença Paternidade	0,07%	0,05%	0,07%	0,05%
B6	Faltas Justificadas	0,74%	0,56%	0,74%	0,56%
B7	Dias de Chuvas	1,64%	Não incide	1,64%	Não incide
B8	Auxílio Acidente de Trabalho	0,10%	0,07%	0,10%	0,07%
B9	Férias Gozadas	12,98%	9,77%	12,98%	9,77%
B10	Salário Maternidade	0,03%	0,03%	0,03%	0,03%
B	Total	49,06%	19,46%	49,06%	19,46%
GRUPO C					
C1	Aviso Prévio Indenizado	5,54%	4,17%	5,54%	4,17%
C2	Aviso Prévio Trabalhado	0,13%	0,10%	0,13%	0,10%
C3	Férias Indenizadas	1,81%	1,36%	1,81%	1,36%
C4	Deposito Rescisão Sem Justa Causa	2,75%	2,07%	2,75%	2,07%
C5	Indenização Adicional	0,47%	0,35%	0,47%	0,35%
C	Total	10,70%	8,05%	10,70%	8,05%
GRUPO D					
D1	Reincidência de Grupo A sobre Grupo B	10,14%	3,83%	18,05%	7,16%
D2	Reincidência de Grupo A sobre Aviso Prévio Trabalhado e Reincidência do FGTS sobre Aviso Prévio Indenizado	0,47%	0,36%	0,49%	0,37%
D	Total	10,61%	4,19%	18,54%	7,53%
TOTAL(A+B+C+D)		92,17%	53,50%	115,10%	71,84%

Fonte: Informação Dias de Chuva - INMET

LEONARDO SILVEIRA LIMA
 ENGENHEIRO CIVIL E SANITARISTA
 CREA RNP 901681067



ANEXO III - PEÇAS GRÁFICAS

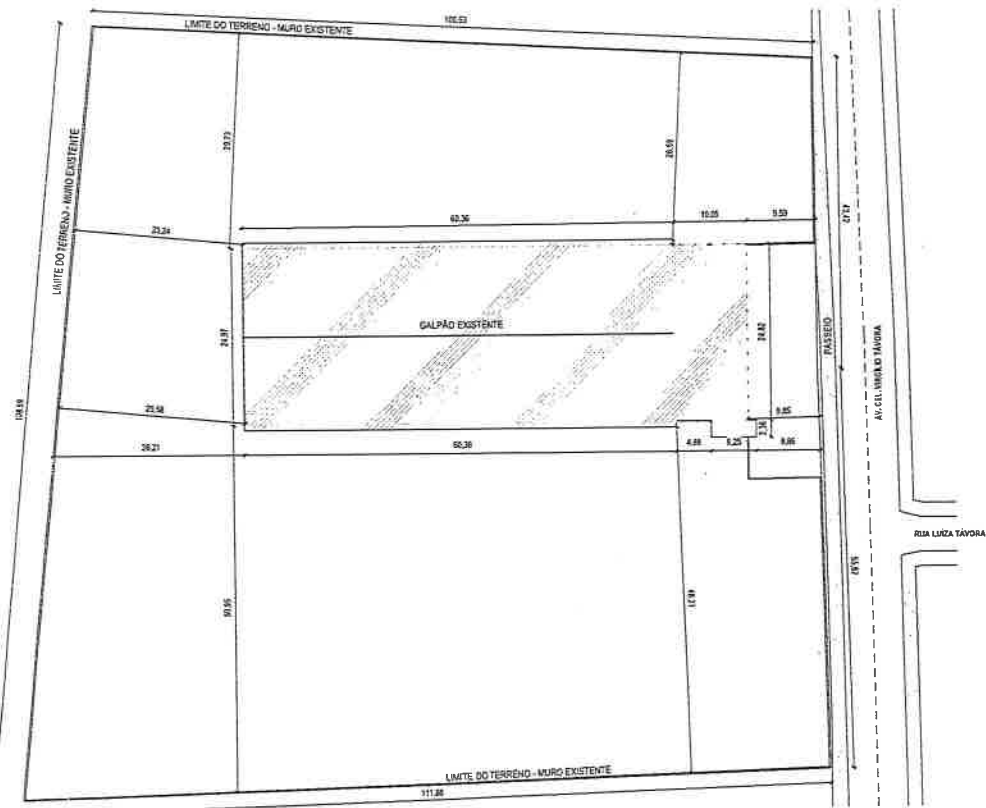

1 PLANTA DE SITUAÇÃO
1:500



MAPA DO CEARÁ
S/ESCALA



LOCALIZAÇÃO DO TERRENO SOBRE FOTO SATELITE
S/ESCALA

LONGITUDE: 03641.78 m E
LATITUDE: 92067.77 m S



ASENATURAS E APROVAÇÃO

PROJETISTA
Leonardo Silveira Lima
Leonardo Silveira Lima
Eng. Civil | RNP 065158196-7

APROVAÇÃO

GEO PAC
www.geopac.com.br - contato@geopac.com.br

PROPRIETÁRIO:
PREFEITURA DE ITAITINGA
EMPREENHIMENTO:
CENTRO ADMINISTRATIVO
ENDEREÇO:
AV. CEL. VIRGILIO TAVORA, ITAITINGA
PROJETO:
ARQUITETÔNICO DE REFORMA
CONTEÚDO DA PRANCHETA:
PLANTA DE SITUAÇÃO



DESENHO: MATEUS MONTE	ESCALA: INDICADA	PRANCHETA: 01
REVISÃO: R30	CONTEÚDO: EMISSÃO INICIAL	DATA: MAIO/2025

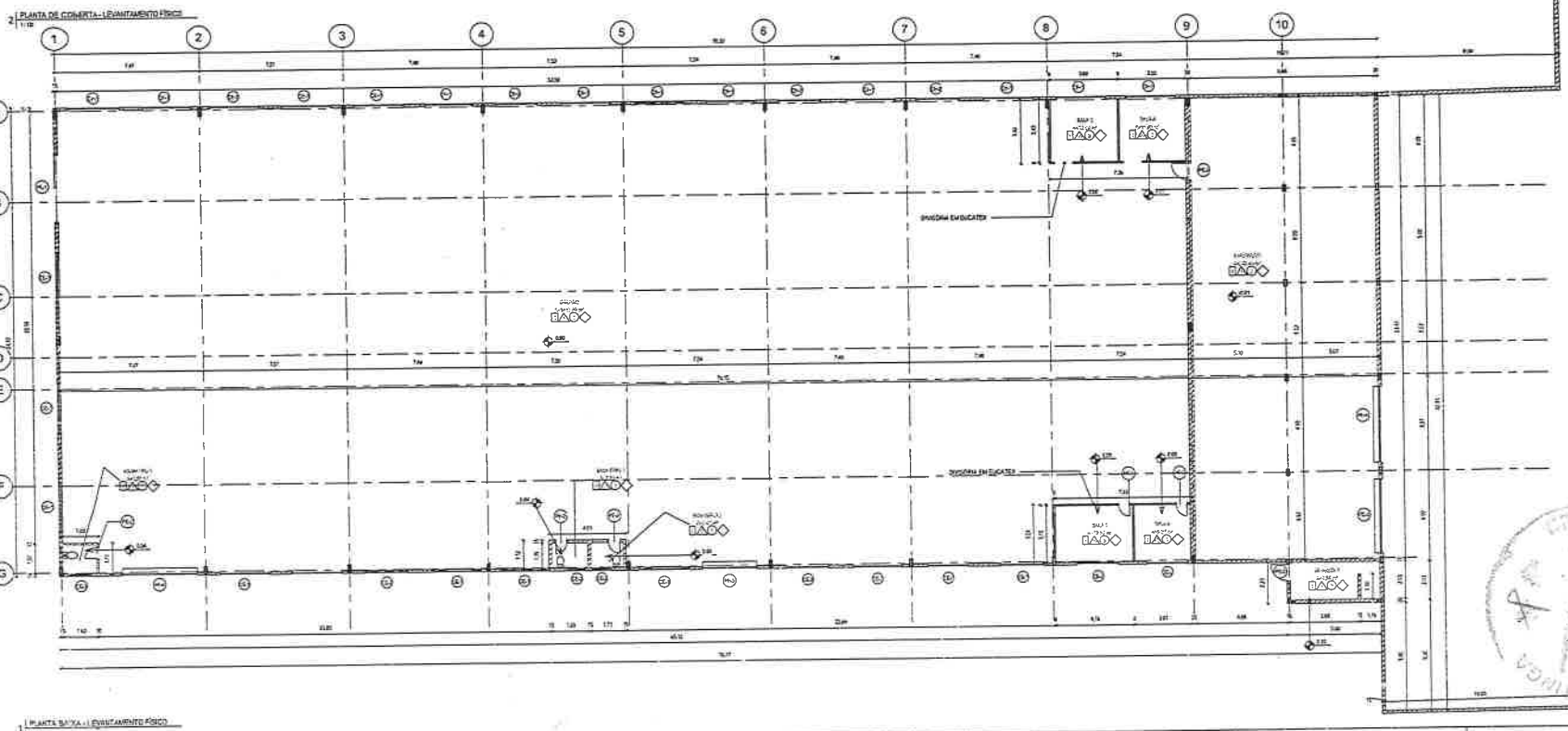
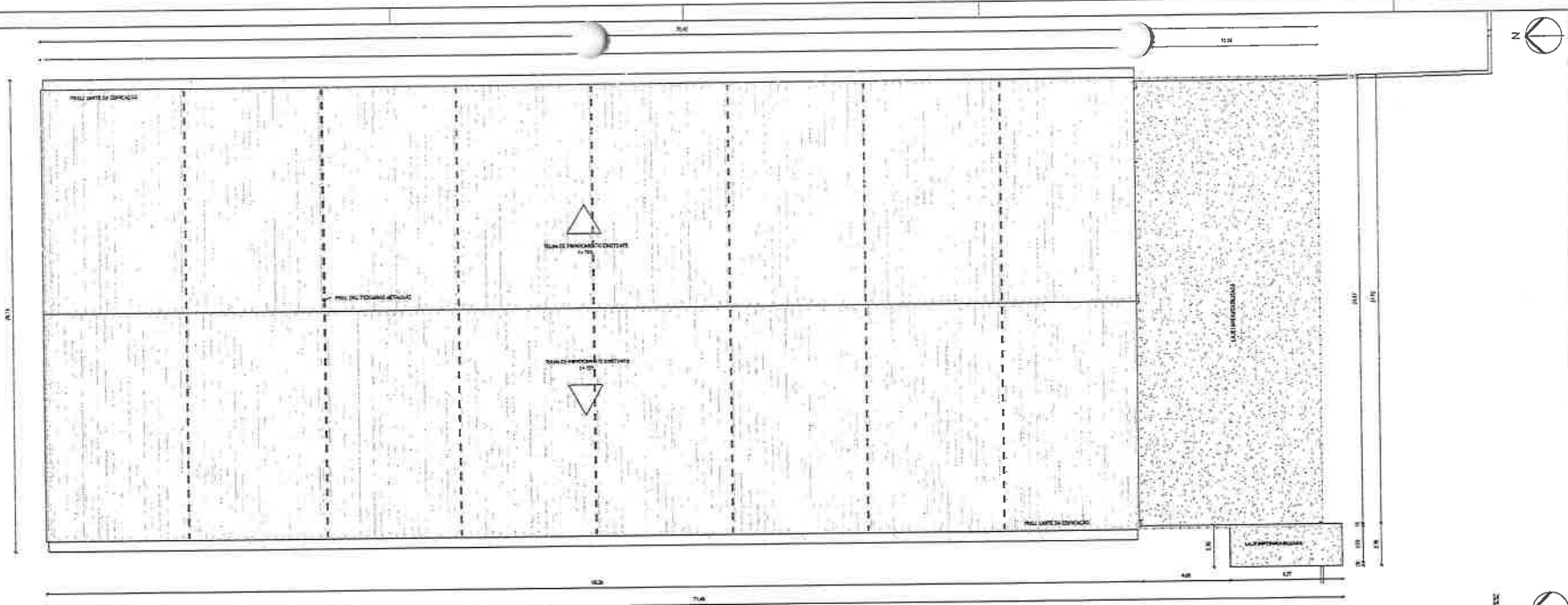

	INDICAÇÃO DE PAREDE
	INDICAÇÃO DE COLUNA
	INDICAÇÃO DE VIGA
	INDICAÇÃO DE ARMADURA
	INDICAÇÃO DE FURADO
	INDICAÇÃO DE PORTA
	INDICAÇÃO DE JANELA
	INDICAÇÃO DE ESCADA
	INDICAÇÃO DE REVESTIMENTO DE PISO
	INDICAÇÃO DE REVESTIMENTO DE TETO

TABELA DE CÁLCULO DE QUANTIDADE DE MATERIAIS			
ITEM	QUANTIDADE	UNIDADE	VALOR
1	100	m³	100
2	200	m³	200
3	300	m³	300
4	400	m³	400
5	500	m³	500
6	600	m³	600
7	700	m³	700
8	800	m³	800
9	900	m³	900
10	1000	m³	1000

TABELA DE CÁLCULO DE QUANTIDADE DE SERVIÇOS			
ITEM	QUANTIDADE	UNIDADE	VALOR
1	100	m³	100
2	200	m³	200
3	300	m³	300
4	400	m³	400
5	500	m³	500
6	600	m³	600
7	700	m³	700
8	800	m³	800
9	900	m³	900
10	1000	m³	1000

ASSINATURAS E APROVAÇÃO

PROJETISTA

 Leonardo Silveira Lima
 Eng. Civil - CRP 102.000/007

APROVAÇÃO

GEOPAC
 GEOPAC CONSULTORIA E PROJETOS LTDA

PROPRIETÁRIO:
 PREFEITURA DE ITATINGA

EMPRESA/DEPARTAMENTO:
 CENTRO ADMINISTRATIVO

ENDEREÇO:
 AV. DEL VALDE VILA, ITATINGA

PROJETO:
 ARQUITETÔNICO DE REFORMA

LOCAL DO PROJETO:
 PLANTA DE CONCRETA - LEVANTAMENTO FÍSICO

PLANTA DE CONCRETA - LEVANTAMENTO FÍSICO

BRASIL
 PREFEITURA DE ITATINGA
 1558

02

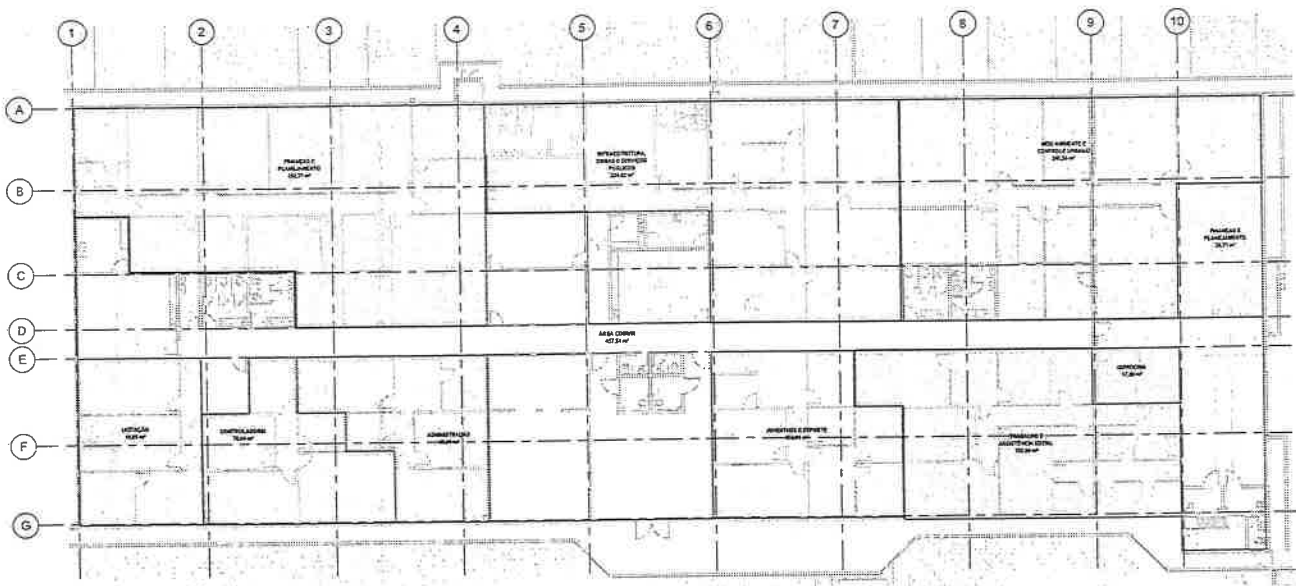

- LEGENDA
- ADMINISTRAÇÃO
 - ESCOLA/SALA DE AULA
 - FINANÇAS E PLANEJAMENTO
 - INFRAESTRUTURA, OBRAS E SERVIÇOS PÚBLICOS
 - SAÚDE E ESPORTE
 - LERCIÇÃO
 - MEIO AMBIENTE E CONTROLE URBANO
 - OMBROSA
 - TRÁFICO E ASSISTÊNCIA SOCIAL
 - ÁREA VAGAS

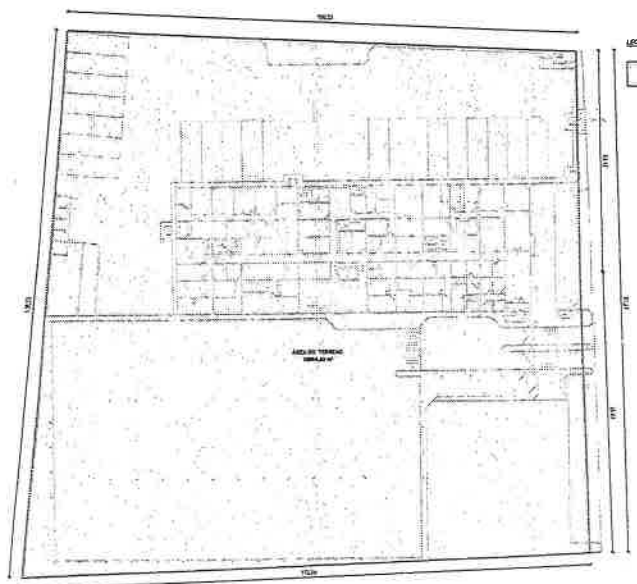

- LEGENDA
- ÁREA DO TERRENO

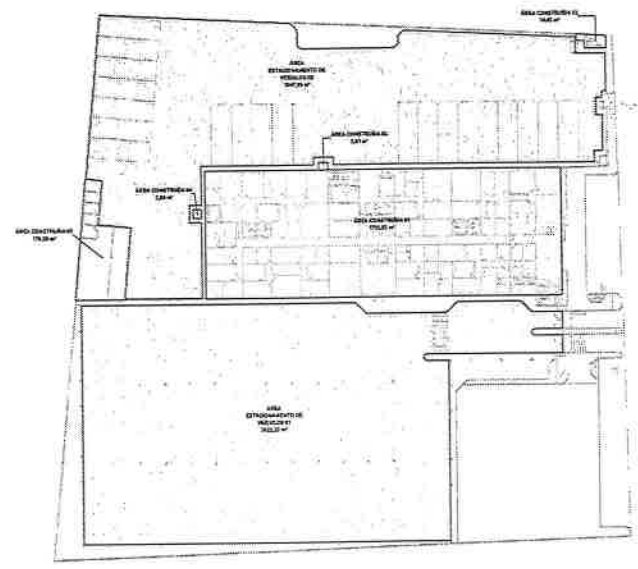

- LEGENDA
- ÁREA CONSTRUÍDA I
 - ÁREA CONSTRUÍDA II
 - ÁREA CONSTRUÍDA III
 - ÁREA CONSTRUÍDA IV
 - ÁREA CONSTRUÍDA V
 - ÁREA ESTACIONAMENTO DE VEÍCULOS I
 - ÁREA ESTACIONAMENTO DE VEÍCULOS II

TABELA DE ÁREAS	
TIPO	ÁREA (m²)
ÁREA CONSTRUÍDA I	175,00
ÁREA CONSTRUÍDA II	145,00
ÁREA CONSTRUÍDA III	22,00
ÁREA CONSTRUÍDA IV	13,00
ÁREA CONSTRUÍDA V	20,00
ÁREA ESTACIONAMENTO DE VEÍCULOS I	200,00
ÁREA ESTACIONAMENTO DE VEÍCULOS II	300,00

ADMINISTRATIVAS E APROVAÇÕES

PROJETISTA
Leonardo Silveira Lima
Leonardo Silveira Lima
Eng. Civil - RFB nº 100.707

APROVAÇÃO

GEOPAC
www.geopac.com.br - contato@geopac.com.br

PROPRIETÁRIO:
PREFEITURA DE ITATINGA

ENDEREÇO:
CENTRO ADMINISTRATIVO
AV. DEL VIGILIO TAVORA, ITATINGA

PROJETO:
ARQUITETÔNICO DE REFORMA

CONTIÚDO DA PRONHA:
PLANTA DE SETORIZAÇÃO
PLANTA DE ÁREA DO TERRENO
PLANTA DE ÁREA CONSTRUÍDA

PROJETO: [] DATA: []
REVISÃO: [] DATA: []
IMPRESSÃO: [] DATA: []

ESCALA: []
INDICAÇÃO: []

PRONHA: []
DATA: []

05



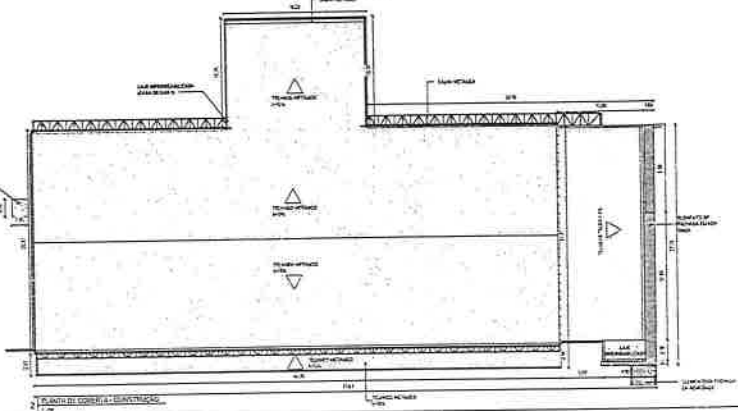
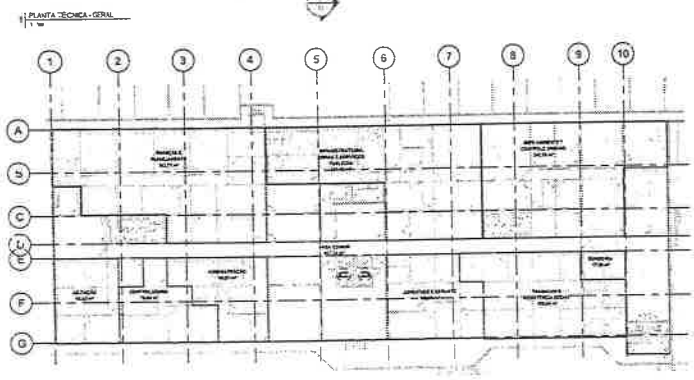
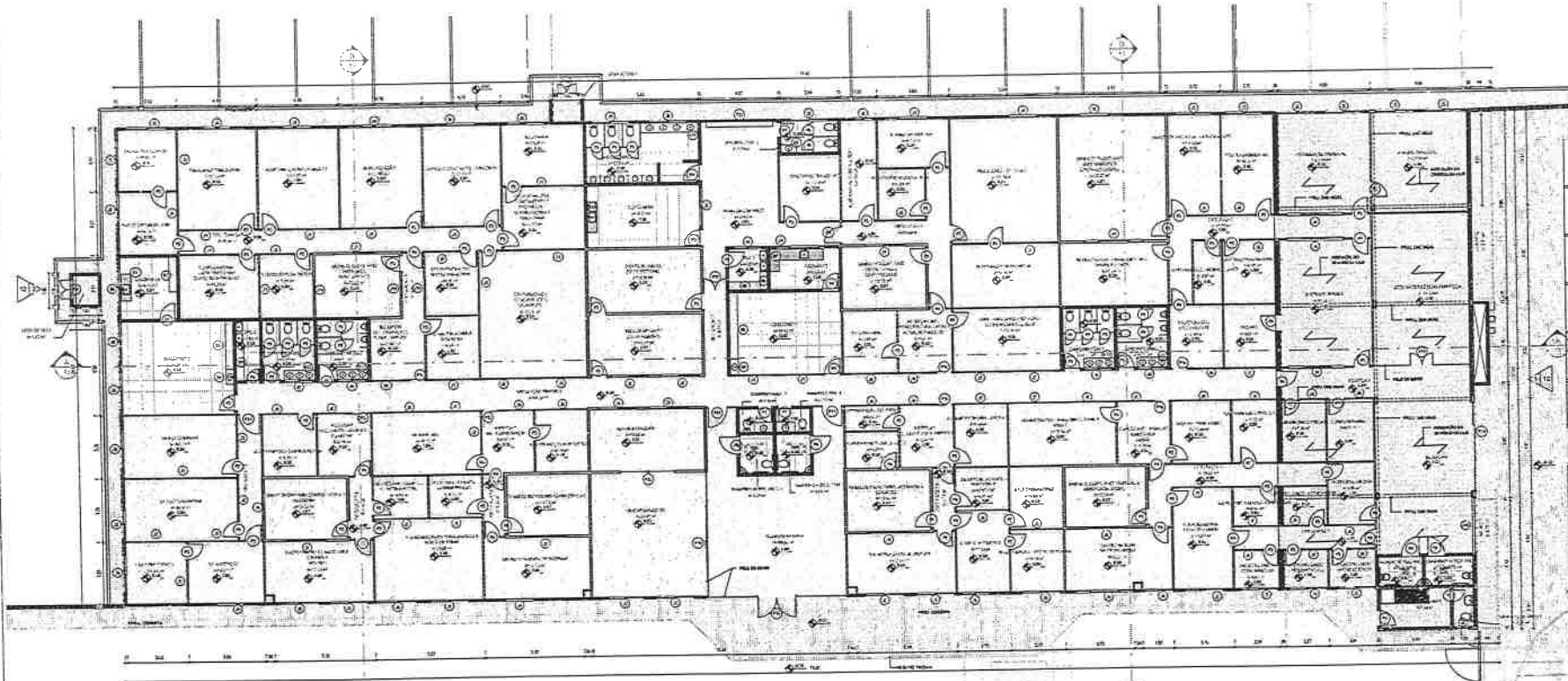

LEGENDA DE PAREDES

	PAREDE DE ALBAÑILERÍA
	PAREDE DE DRYWALL
	PAREDE DE CRISTAL

LEGENDA DE SÍMBOLOS

	INDICACIÓN DE PUERTA
	INDICACIÓN DE VENTANA
	INDICACIÓN DE ESCALERA
	INDICACIÓN DE LIFT
	INDICACIÓN DE ALARMA
	INDICACIÓN DE EXTINTOR
	INDICACIÓN DE MANGUERA
	INDICACIÓN DE CAMPANILLA
	INDICACIÓN DE PANEL DE CONTROL
	INDICACIÓN DE CAMPANILLA (PEQUEÑA)
	INDICACIÓN DE CAMPANILLA (GRANDE)

TABLA DE CONTENIDO	
1	PLANTA GENERAL
2	PLANTA DE CORTE A-B
3	PLANTA DE CORTE C-D
4	PLANTA DE CORTE E-F
5	PLANTA DE CORTE G-H
6	PLANTA DE CORTE I-J
7	PLANTA DE CORTE K-L
8	PLANTA DE CORTE M-N
9	PLANTA DE CORTE O-P
10	PLANTA DE CORTE Q-R
11	PLANTA DE CORTE S-T
12	PLANTA DE CORTE U-V
13	PLANTA DE CORTE W-X
14	PLANTA DE CORTE Y-Z
15	PLANTA DE CORTE AA-AB
16	PLANTA DE CORTE AC-AD
17	PLANTA DE CORTE AE-AF
18	PLANTA DE CORTE AG-AH
19	PLANTA DE CORTE AI-AJ
20	PLANTA DE CORTE AK-AL
21	PLANTA DE CORTE AM-AN
22	PLANTA DE CORTE AO-AP
23	PLANTA DE CORTE AQ-AR
24	PLANTA DE CORTE AS-AT
25	PLANTA DE CORTE AU-AV
26	PLANTA DE CORTE AW-AX
27	PLANTA DE CORTE AY-AZ
28	PLANTA DE CORTE BA-BB
29	PLANTA DE CORTE BC-BD
30	PLANTA DE CORTE BE-BF
31	PLANTA DE CORTE BG-BH
32	PLANTA DE CORTE BI-BJ
33	PLANTA DE CORTE BK-BL
34	PLANTA DE CORTE BM-BN
35	PLANTA DE CORTE BO-BP
36	PLANTA DE CORTE BQ-BR
37	PLANTA DE CORTE BS-BT
38	PLANTA DE CORTE BU-BV
39	PLANTA DE CORTE BW-BX
40	PLANTA DE CORTE BY-BZ
41	PLANTA DE CORTE CA-CB
42	PLANTA DE CORTE CC-CD
43	PLANTA DE CORTE CE-CE
44	PLANTA DE CORTE CF-CE
45	PLANTA DE CORTE CG-CE
46	PLANTA DE CORTE CH-CE
47	PLANTA DE CORTE CI-CE
48	PLANTA DE CORTE CJ-CE
49	PLANTA DE CORTE CK-CE
50	PLANTA DE CORTE CL-CE
51	PLANTA DE CORTE CM-CE
52	PLANTA DE CORTE CN-CE
53	PLANTA DE CORTE CO-CE
54	PLANTA DE CORTE CP-CE
55	PLANTA DE CORTE CQ-CE
56	PLANTA DE CORTE CR-CE
57	PLANTA DE CORTE CS-CE
58	PLANTA DE CORTE CT-CE
59	PLANTA DE CORTE CU-CE
60	PLANTA DE CORTE CV-CE
61	PLANTA DE CORTE CW-CE
62	PLANTA DE CORTE CX-CE
63	PLANTA DE CORTE CY-CE
64	PLANTA DE CORTE CZ-CE
65	PLANTA DE CORTE DA-DE
66	PLANTA DE CORTE DB-DE
67	PLANTA DE CORTE DC-DE
68	PLANTA DE CORTE DD-DE
69	PLANTA DE CORTE DE-DE
70	PLANTA DE CORTE DF-DE
71	PLANTA DE CORTE DG-DE
72	PLANTA DE CORTE DH-DE
73	PLANTA DE CORTE DI-DE
74	PLANTA DE CORTE DJ-DE
75	PLANTA DE CORTE DK-DE
76	PLANTA DE CORTE DL-DE
77	PLANTA DE CORTE DM-DE
78	PLANTA DE CORTE DN-DE
79	PLANTA DE CORTE DO-DE
80	PLANTA DE CORTE DP-DE
81	PLANTA DE CORTE DQ-DE
82	PLANTA DE CORTE DR-DE
83	PLANTA DE CORTE DS-DE
84	PLANTA DE CORTE DT-DE
85	PLANTA DE CORTE DU-DE
86	PLANTA DE CORTE DV-DE
87	PLANTA DE CORTE DW-DE
88	PLANTA DE CORTE DX-DE
89	PLANTA DE CORTE DY-DE
90	PLANTA DE CORTE DZ-DE
91	PLANTA DE CORTE EA-EE
92	PLANTA DE CORTE EB-EE
93	PLANTA DE CORTE EC-EE
94	PLANTA DE CORTE ED-EE
95	PLANTA DE CORTE EE-EE
96	PLANTA DE CORTE EF-EE
97	PLANTA DE CORTE EG-EE
98	PLANTA DE CORTE EH-EE
99	PLANTA DE CORTE EI-EE
100	PLANTA DE CORTE EJ-EE
101	PLANTA DE CORTE EK-EE
102	PLANTA DE CORTE EL-EE
103	PLANTA DE CORTE EM-EE
104	PLANTA DE CORTE EN-EE
105	PLANTA DE CORTE EO-EE
106	PLANTA DE CORTE EP-EE
107	PLANTA DE CORTE EQ-EE
108	PLANTA DE CORTE ER-EE
109	PLANTA DE CORTE ES-EE
110	PLANTA DE CORTE ET-EE
111	PLANTA DE CORTE EU-EE
112	PLANTA DE CORTE EV-EE
113	PLANTA DE CORTE EW-EE
114	PLANTA DE CORTE EX-EE
115	PLANTA DE CORTE EY-EE
116	PLANTA DE CORTE EZ-EE
117	PLANTA DE CORTE FA-FF
118	PLANTA DE CORTE FB-FF
119	PLANTA DE CORTE FC-FF
120	PLANTA DE CORTE FD-FF
121	PLANTA DE CORTE FE-FF
122	PLANTA DE CORTE FF-FF
123	PLANTA DE CORTE FG-FF
124	PLANTA DE CORTE FH-FF
125	PLANTA DE CORTE FI-FF
126	PLANTA DE CORTE FJ-FF
127	PLANTA DE CORTE FK-FF
128	PLANTA DE CORTE FL-FF
129	PLANTA DE CORTE FM-FF
130	PLANTA DE CORTE FN-FF
131	PLANTA DE CORTE FO-FF
132	PLANTA DE CORTE FP-FF
133	PLANTA DE CORTE FQ-FF
134	PLANTA DE CORTE FR-FF
135	PLANTA DE CORTE FS-FF
136	PLANTA DE CORTE FT-FF
137	PLANTA DE CORTE FU-FF
138	PLANTA DE CORTE FV-FF
139	PLANTA DE CORTE FW-FF
140	PLANTA DE CORTE FX-FF
141	PLANTA DE CORTE FY-FF
142	PLANTA DE CORTE FZ-FF
143	PLANTA DE CORTE GA-GG
144	PLANTA DE CORTE GB-GG
145	PLANTA DE CORTE GC-GG
146	PLANTA DE CORTE GD-GG
147	PLANTA DE CORTE GE-GG
148	PLANTA DE CORTE GG-GG
149	PLANTA DE CORTE GH-GG
150	PLANTA DE CORTE GI-GG
151	PLANTA DE CORTE GJ-GG
152	PLANTA DE CORTE GK-GG
153	PLANTA DE CORTE GL-GG
154	PLANTA DE CORTE GM-GG
155	PLANTA DE CORTE GN-GG
156	PLANTA DE CORTE GO-GG
157	PLANTA DE CORTE GP-GG
158	PLANTA DE CORTE GQ-GG
159	PLANTA DE CORTE GR-GG
160	PLANTA DE CORTE GS-GG
161	PLANTA DE CORTE GT-GG
162	PLANTA DE CORTE GU-GG
163	PLANTA DE CORTE GV-GG
164	PLANTA DE CORTE GW-GG
165	PLANTA DE CORTE GX-GG
166	PLANTA DE CORTE GY-GG
167	PLANTA DE CORTE GZ-GG
168	PLANTA DE CORTE HA-HH
169	PLANTA DE CORTE HB-HH
170	PLANTA DE CORTE HC-HH
171	PLANTA DE CORTE HD-HH
172	PLANTA DE CORTE HE-HH
173	PLANTA DE CORTE HH-HH
174	PLANTA DE CORTE HI-HH
175	PLANTA DE CORTE HJ-HH
176	PLANTA DE CORTE HK-HH
177	PLANTA DE CORTE HL-HH
178	PLANTA DE CORTE HM-HH
179	PLANTA DE CORTE HN-HH
180	PLANTA DE CORTE HO-HH
181	PLANTA DE CORTE HP-HH
182	PLANTA DE CORTE HQ-HH
183	PLANTA DE CORTE HR-HH
184	PLANTA DE CORTE HS-HH
185	PLANTA DE CORTE HT-HH
186	PLANTA DE CORTE HU-HH
187	PLANTA DE CORTE HV-HH
188	PLANTA DE CORTE HW-HH
189	PLANTA DE CORTE HX-HH
190	PLANTA DE CORTE HY-HH
191	PLANTA DE CORTE HZ-HH
192	PLANTA DE CORTE IA-II
193	PLANTA DE CORTE IB-II
194	PLANTA DE CORTE IC-II
195	PLANTA DE CORTE ID-II
196	PLANTA DE CORTE IE-II
197	PLANTA DE CORTE II-II
198	PLANTA DE CORTE IJ-II
199	PLANTA DE CORTE IK-II
200	PLANTA DE CORTE IL-II
201	PLANTA DE CORTE IM-II
202	PLANTA DE CORTE IN-II
203	PLANTA DE CORTE IO-II
204	PLANTA DE CORTE IP-II
205	PLANTA DE CORTE IQ-II
206	PLANTA DE CORTE IR-II
207	PLANTA DE CORTE IS-II
208	PLANTA DE CORTE IT-II
209	PLANTA DE CORTE IU-II
210	PLANTA DE CORTE IV-II
211	PLANTA DE CORTE IW-II
212	PLANTA DE CORTE IX-II
213	PLANTA DE CORTE IY-II
214	PLANTA DE CORTE IZ-II
215	PLANTA DE CORTE JA-JJ
216	PLANTA DE CORTE JB-JJ
217	PLANTA DE CORTE JC-JJ
218	PLANTA DE CORTE JD-JJ
219	PLANTA DE CORTE JE-JJ
220	PLANTA DE CORTE JJ-JJ
221	PLANTA DE CORTE JI-JJ
222	PLANTA DE CORTE JJ-JJ
223	PLANTA DE CORTE JK-JJ
224	PLANTA DE CORTE JL-JJ
225	PLANTA DE CORTE JM-JJ
226	PLANTA DE CORTE JN-JJ
227	PLANTA DE CORTE JO-JJ
228	PLANTA DE CORTE JP-JJ
229	PLANTA DE CORTE JQ-JJ
230	PLANTA DE CORTE JR-JJ
231	PLANTA DE CORTE JS-JJ
232	PLANTA DE CORTE JT-JJ
233	PLANTA DE CORTE JU-JJ
234	PLANTA DE CORTE JV-JJ
235	PLANTA DE CORTE JW-JJ
236	PLANTA DE CORTE JX-JJ
237	PLANTA DE CORTE JY-JJ
238	PLANTA DE CORTE JZ-JJ
239	PLANTA DE CORTE KA-KK
240	PLANTA DE CORTE KB-KK
241	PLANTA DE CORTE KC-KK
242	PLANTA DE CORTE KD-KK
243	PLANTA DE CORTE KE-KK
244	PLANTA DE CORTE KK-KK
245	PLANTA DE CORTE KI-KK
246	PLANTA DE CORTE KK-KK
247	PLANTA DE CORTE KJ-KK
248	PLANTA DE CORTE KL-KK
249	PLANTA DE CORTE KM-KK
250	PLANTA DE CORTE KN-KK
251	PLANTA DE CORTE KO-KK
252	PLANTA DE CORTE KP-KK
253	PLANTA DE CORTE KQ-KK
254	PLANTA DE CORTE KR-KK
255	PLANTA DE CORTE KS-KK
256	PLANTA DE CORTE KT-KK
257	PLANTA DE CORTE KU-KK
258	PLANTA DE CORTE KV-KK
259	PLANTA DE CORTE KW-KK
260	PLANTA DE CORTE KX-KK
261	PLANTA DE CORTE KY-KK
262	PLANTA DE CORTE KZ-KK
263	PLANTA DE CORTE LA-LI
264	PLANTA DE CORTE LB-LI
265	PLANTA DE CORTE LC-LI
266	PLANTA DE CORTE LD-LI
267	PLANTA DE CORTE LE-LI
268	PLANTA DE CORTE LI-LI
269	PLANTA DE CORTE LJ-LI
270	PLANTA DE CORTE LK-LI
271	PLANTA DE CORTE LL-LI
272	PLANTA DE CORTE LM-LI
273	PLANTA DE CORTE LN-LI
274	PLANTA DE CORTE LO-LI
275	PLANTA DE CORTE LP-LI
276	PLANTA DE CORTE LQ-LI
277	PLANTA DE CORTE LR-LI
278	PLANTA DE CORTE LS-LI
279	PLANTA DE CORTE LT-LI
280	PLANTA DE CORTE LU-LI
281	PLANTA DE CORTE LV-LI
282	PLANTA DE CORTE LW-LI
283	PLANTA DE CORTE LX-LI
284	PLANTA DE CORTE LY-LI
285	PLANTA DE CORTE LZ-LI
286	PLANTA DE CORTE MA-MI
287	PLANTA DE CORTE MB-MI
288	PLANTA DE CORTE MC-MI
289	PLANTA DE CORTE MD-MI
290	PLANTA DE CORTE ME-MI
291	PLANTA DE CORTE MI-MI
292	PLANTA DE CORTE MJ-MI
293	PLANTA DE CORTE MK-MI
294	PLANTA DE CORTE ML-MI
295	PLANTA DE CORTE MM-MI
296	PLANTA DE CORTE MN-MI
297	PLANTA DE CORTE MO-MI
298	PLANTA DE CORTE MP-MI
299	PLANTA DE CORTE MQ-MI
300	PLANTA DE CORTE MR-MI
301	PLANTA DE CORTE MS-MI
302	PLANTA DE CORTE MT-MI
303	PLANTA DE CORTE MU-MI
304	PLANTA DE CORTE MV-MI
305	PLANTA DE CORTE MW-MI
306	PLANTA DE CORTE MX-MI
307	PLANTA DE CORTE MY-MI
308	PLANTA DE CORTE MZ-MI
309	PLANTA DE CORTE NA-NE
310	PLANTA DE CORTE NB-NE
311	PLANTA DE CORTE NC-NE
312	PLANTA DE CORTE ND-NE
313	PLANTA DE CORTE NE-NE
314	PLANTA DE CORTE NF-NE
315	PLANTA DE CORTE NG-NE
316	PLANTA DE CORTE NH-NE
317	PLANTA DE CORTE NI-NE
318	PLANTA DE CORTE NJ-NE
319	PLANTA DE CORTE NK-NE
320	PLANTA DE CORTE NL-NE
321	PLANTA DE CORTE NM-NE
322	PLANTA DE CORTE NN-NE
323	PLANTA DE CORTE NO-NE
324	PLANTA DE CORTE NP-NE
325	PLANTA DE CORTE NQ-NE
326	PLANTA DE CORTE NR-NE
327	PLANTA DE CORTE NS-NE
328	PLANTA DE CORTE NT-NE
329	PLANTA DE CORTE NU-NE
330	PLANTA DE CORTE NV-NE
331	PLANTA DE CORTE NW-NE
332	PLANTA DE CORTE NX-NE
333	PLANTA DE CORTE NY-NE
334	PLANTA DE CORTE NZ-NE
335	PLANTA DE CORTE OA-OD
336	PLANTA DE CORTE OB-OD
337	PLANTA DE CORTE OC-OD
338	PLANTA DE CORTE OD-OD
339	PLANTA DE CORTE OE-OD
340	PLANTA DE CORTE OD-OD
341	PLANTA DE CORTE OF-OD
342	PLANTA DE CORTE OG-OD
343	PLANTA DE CORTE OH-OD
344	PLANTA DE CORTE OI-OD
345	PLANTA DE CORTE OJ-OD
346	PLANTA DE CORTE OK-OD
347	PLANTA DE CORTE OL-OD
348	PLANTA DE CORTE OM-OD
349	PLANTA DE CORTE ON-OD
350	PLANTA DE CORTE OO-OD
351	PLANTA DE CORTE OP-OD
352	PLANTA DE CORTE OQ-OD
353	PLANTA DE CORTE OR-OD
354	PLANTA DE CORTE OS-OD
355	PLANTA DE CORTE OT-OD
356	PLANTA DE CORTE OU-OD
357	PLANTA DE CORTE OV-OD
358	PLANTA DE CORTE OW-OD
359	PLANTA DE CORTE OX-OD
360	PLANTA DE CORTE OY-OD
361	PLANTA DE CORTE OZ-OD
362	PLANTA DE CORTE PA-PE
363	PLANTA DE CORTE PB-PE
364	PLANTA DE CORTE PC-PE
365	PLANTA DE CORTE PD-PE
366	PLANTA DE CORTE PE-PE
367	PLANTA DE CORTE PF-PE
368	PLANTA DE CORTE PG-PE
369	PLANTA DE CORTE PH-PE
370	PLANTA DE CORTE PI-PE
371	PLANTA DE CORTE PJ-PE
372	PLANTA DE CORTE PK-PE
373	PLANTA DE CORTE PL-PE
374	PLANTA DE CORTE PM-PE
375	PLANTA DE CORTE PN-PE
376	PLANTA DE CORTE PO-PE
377	PLANTA DE CORTE PP-PE
378	PLANTA DE CORTE PQ-PE
379	PLANTA DE CORTE PR-PE
380	PLANTA DE CORTE PS-PE
381	PLANTA DE CORTE PT-PE
382	PLANTA DE CORTE PU-PE
383	PLANTA DE CORTE PV-PE
384	PLANTA DE CORTE PW-PE
385	PLANTA DE CORTE PX-PE

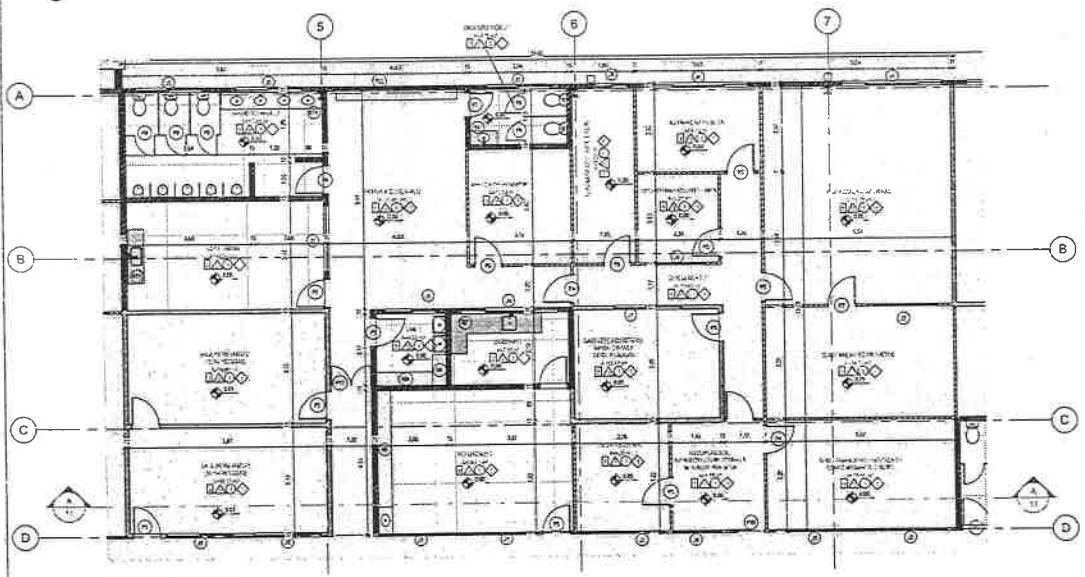
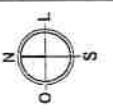

1 PLANTA BAIXA TÉCNICA - INFRAESTRUTURA GESTORAL

SALA DE PROPOSTAS - ANEXOS	
QUANT.	DESCRIÇÃO
01	SALA DE PROPOSTAS - ANEXO 1
02	SALA DE PROPOSTAS - ANEXO 2
03	SALA DE PROPOSTAS - ANEXO 3
04	SALA DE PROPOSTAS - ANEXO 4
05	SALA DE PROPOSTAS - ANEXO 5
06	SALA DE PROPOSTAS - ANEXO 6
07	SALA DE PROPOSTAS - ANEXO 7
08	SALA DE PROPOSTAS - ANEXO 8
09	SALA DE PROPOSTAS - ANEXO 9
10	SALA DE PROPOSTAS - ANEXO 10
11	SALA DE PROPOSTAS - ANEXO 11
12	SALA DE PROPOSTAS - ANEXO 12
13	SALA DE PROPOSTAS - ANEXO 13
14	SALA DE PROPOSTAS - ANEXO 14
15	SALA DE PROPOSTAS - ANEXO 15
16	SALA DE PROPOSTAS - ANEXO 16
17	SALA DE PROPOSTAS - ANEXO 17
18	SALA DE PROPOSTAS - ANEXO 18
19	SALA DE PROPOSTAS - ANEXO 19
20	SALA DE PROPOSTAS - ANEXO 20
21	SALA DE PROPOSTAS - ANEXO 21
22	SALA DE PROPOSTAS - ANEXO 22
23	SALA DE PROPOSTAS - ANEXO 23
24	SALA DE PROPOSTAS - ANEXO 24
25	SALA DE PROPOSTAS - ANEXO 25

SALA DE REUNIÃO	
QUANT.	DESCRIÇÃO
01	SALA DE REUNIÃO - ANEXO 1
02	SALA DE REUNIÃO - ANEXO 2
03	SALA DE REUNIÃO - ANEXO 3
04	SALA DE REUNIÃO - ANEXO 4
05	SALA DE REUNIÃO - ANEXO 5
06	SALA DE REUNIÃO - ANEXO 6
07	SALA DE REUNIÃO - ANEXO 7
08	SALA DE REUNIÃO - ANEXO 8
09	SALA DE REUNIÃO - ANEXO 9
10	SALA DE REUNIÃO - ANEXO 10
11	SALA DE REUNIÃO - ANEXO 11
12	SALA DE REUNIÃO - ANEXO 12
13	SALA DE REUNIÃO - ANEXO 13
14	SALA DE REUNIÃO - ANEXO 14
15	SALA DE REUNIÃO - ANEXO 15
16	SALA DE REUNIÃO - ANEXO 16
17	SALA DE REUNIÃO - ANEXO 17
18	SALA DE REUNIÃO - ANEXO 18
19	SALA DE REUNIÃO - ANEXO 19
20	SALA DE REUNIÃO - ANEXO 20
21	SALA DE REUNIÃO - ANEXO 21
22	SALA DE REUNIÃO - ANEXO 22
23	SALA DE REUNIÃO - ANEXO 23
24	SALA DE REUNIÃO - ANEXO 24
25	SALA DE REUNIÃO - ANEXO 25

SALA DE EXIBIÇÃO - PORTAL	
QUANT.	DESCRIÇÃO
01	SALA DE EXIBIÇÃO - PORTAL 1
02	SALA DE EXIBIÇÃO - PORTAL 2
03	SALA DE EXIBIÇÃO - PORTAL 3
04	SALA DE EXIBIÇÃO - PORTAL 4
05	SALA DE EXIBIÇÃO - PORTAL 5
06	SALA DE EXIBIÇÃO - PORTAL 6
07	SALA DE EXIBIÇÃO - PORTAL 7
08	SALA DE EXIBIÇÃO - PORTAL 8
09	SALA DE EXIBIÇÃO - PORTAL 9
10	SALA DE EXIBIÇÃO - PORTAL 10
11	SALA DE EXIBIÇÃO - PORTAL 11
12	SALA DE EXIBIÇÃO - PORTAL 12
13	SALA DE EXIBIÇÃO - PORTAL 13
14	SALA DE EXIBIÇÃO - PORTAL 14
15	SALA DE EXIBIÇÃO - PORTAL 15
16	SALA DE EXIBIÇÃO - PORTAL 16
17	SALA DE EXIBIÇÃO - PORTAL 17
18	SALA DE EXIBIÇÃO - PORTAL 18
19	SALA DE EXIBIÇÃO - PORTAL 19
20	SALA DE EXIBIÇÃO - PORTAL 20
21	SALA DE EXIBIÇÃO - PORTAL 21
22	SALA DE EXIBIÇÃO - PORTAL 22
23	SALA DE EXIBIÇÃO - PORTAL 23
24	SALA DE EXIBIÇÃO - PORTAL 24
25	SALA DE EXIBIÇÃO - PORTAL 25

LEGENDA	
	RECEPCÃO
	REUNIÃO
	EXIBIÇÃO
	OFÍCIO
	ARMAZENAGEM
	CORREDOR
	ESCADA
	ELEVADOR
	JANELA
	PORTA
	PAREDE
	TETO
	PISO
	MÓVEL
	EQUIPAMENTO
	SINALIZAÇÃO
	CONTROLE DE ACESSO
	SEGURANÇA
	ALARME DE FOGO
	EXTINTOR
	SAÍDA DE EMERGÊNCIA
	PAINEL DE CONTROLE DE ALARME DE FOGO
	SINO DE ALARME DE FOGO
	ALARMADOR DE FOGO
	PAINEL DE CONTROLE DE ALARME DE FOGO COM PUNTO DE CHAMADA MANUAL
	PAINEL DE CONTROLE DE ALARME DE FOGO COM PUNTO DE CHAMADA MANUAL E ALARMADOR
	PAINEL DE CONTROLE DE ALARME DE FOGO COM PUNTO DE CHAMADA MANUAL, ALARMADOR E SINO
	PAINEL DE CONTROLE DE ALARME DE FOGO COM PUNTO DE CHAMADA MANUAL, ALARMADOR, SINO E PAINEL DE ALARME
	PAINEL DE CONTROLE DE ALARME DE FOGO COM PUNTO DE CHAMADA MANUAL, ALARMADOR, SINO, PAINEL DE ALARME E PAINEL DE ALARME

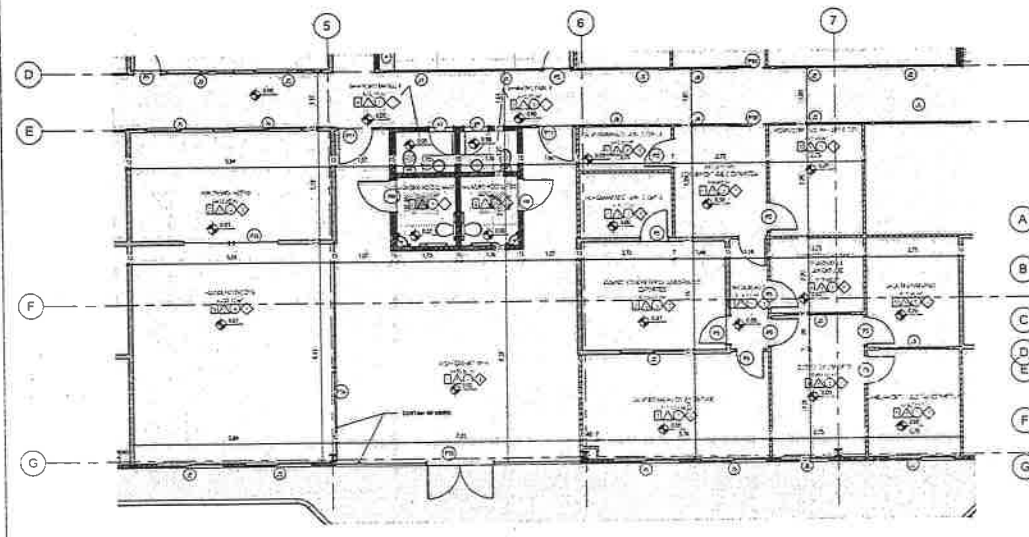

2 PLANTA BAIXA TÉCNICA - RECEPCÃO, ATENDIMENTO GESTORAL

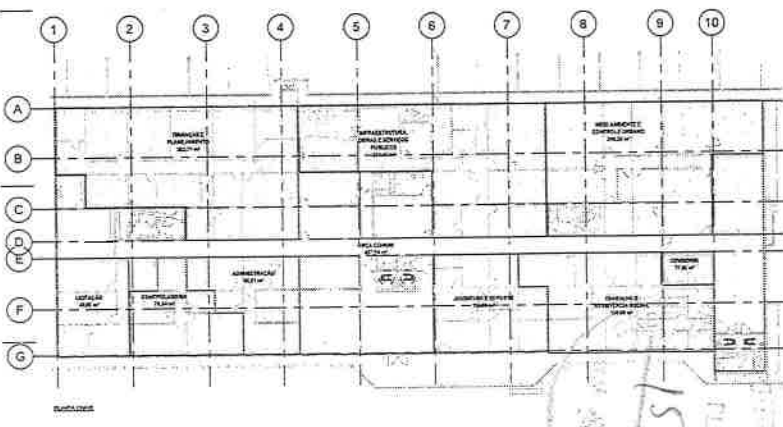

ACERTOS E APROVAÇÃO

PROJETISTA

Leonardo Silveira Lima
 Leonardo Silveira Lima
 Eng. Civil - CREA 15661/RS-15661

APROVAÇÃO

GEOPAC
 GEOPAC CONSULTORIA E PROJETOS LTDA

PROFESSOR

PREFETURA DE ITATINGA

EMPRESÁRIO

CENTRO ADMINISTRATIVO

LOCALIZAÇÃO

AV. CÉSAR VIEIRA DA SILVA, ITATINGA

PROJETO

ARQUITETÔNICO DE REFORMA

PLANTA BAIXA TÉCNICA - RECEPCÃO, ATENDIMENTO GESTORAL

PROJETO	REVISÃO	DATA	08
PROJETO	REVISÃO	DATA	
PROJETO	REVISÃO	DATA	

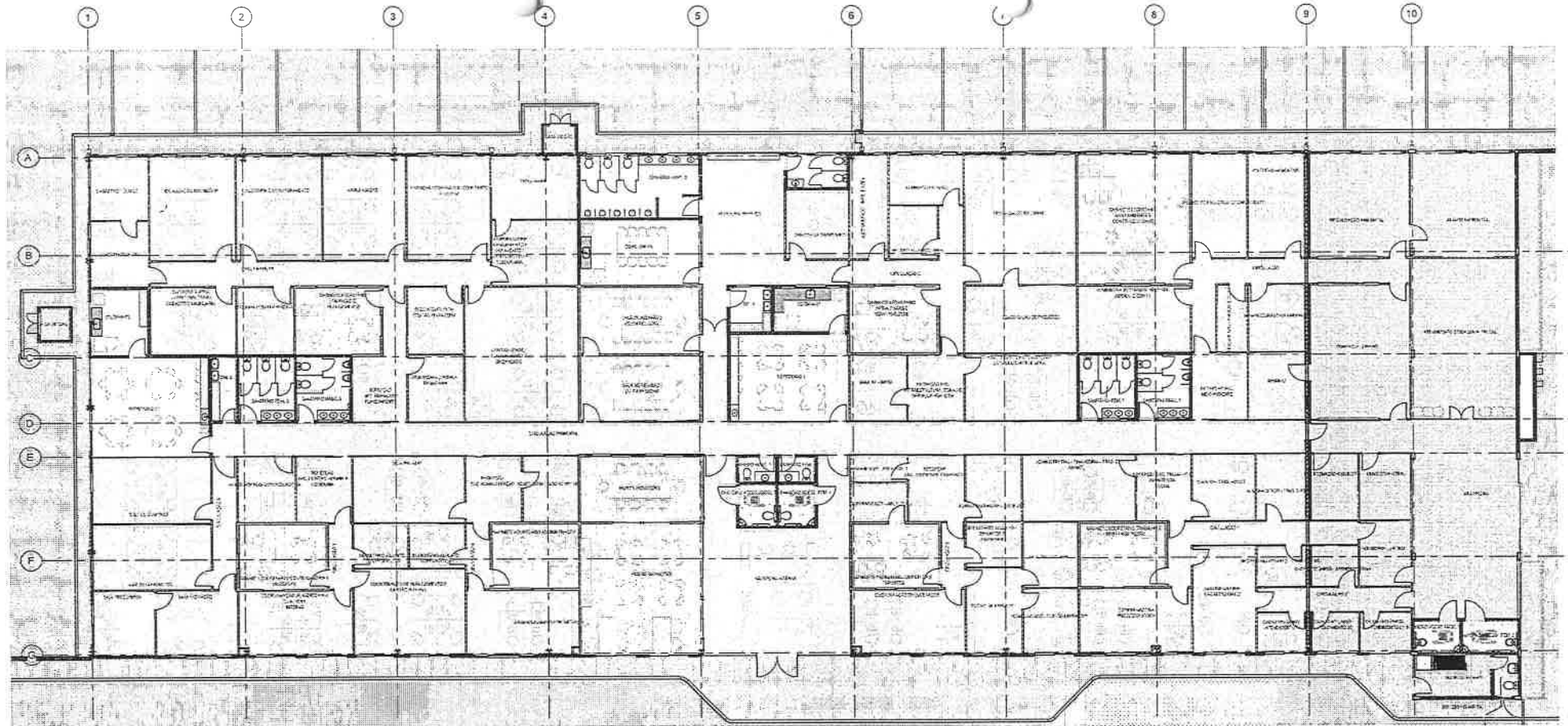

1 PLANTA DE LAYOUT
1/30

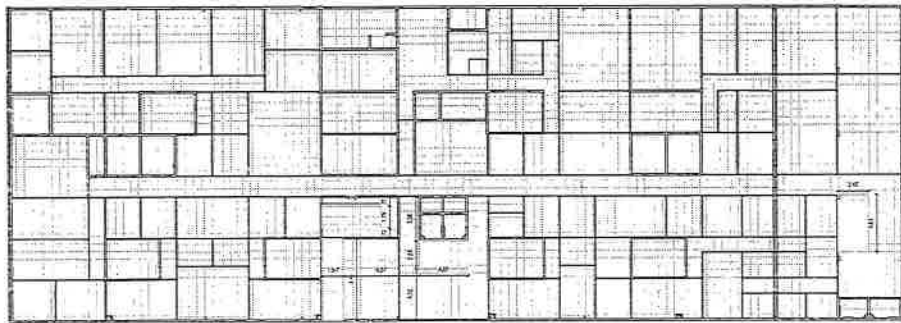

2 PLANTA DE FORRO
1/30

LÉGENDA	
	FUNDO DE PAREDE AMPLA 14x20
	FUNDO DE CESSO 14x20
	FUNDO DE CESSO MANEADO 14x20 COM ENCAIXE NAS DOBRAS

LEGENDA FORRO
1/30

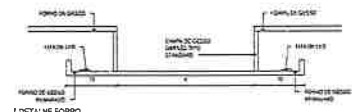

DETALHE FORRO
1/30



ASSINATURA E APROVAÇÃO	
PROJETISTA	 Leonardo Silveira Lima C.R.C. 140.500/000000000-7
APROVADO	
GEOPAC SOLUÇÕES EM PROJETO E EXECUÇÃO	
PROPOSTA Nº:	PREFEITURA DE ITATINGA
EMPRESA:	CENTRO ADMINISTRATIVO
ENDEREÇO:	AV. CEL. VIRGILIO TAIVARA, ITATINGA
PROJETO:	ARQUITETÔNICO DE REFORMA
LOCAL DO PROJETO:	COM. SUDO DA PRACÇA
PLANTA Nº:	1/30

DESENHO	FECHA	PROJETO
WALTER ACATE	15/04/2015	10
REVISOR	15/04/2015	
REVISOR	15/04/2015	