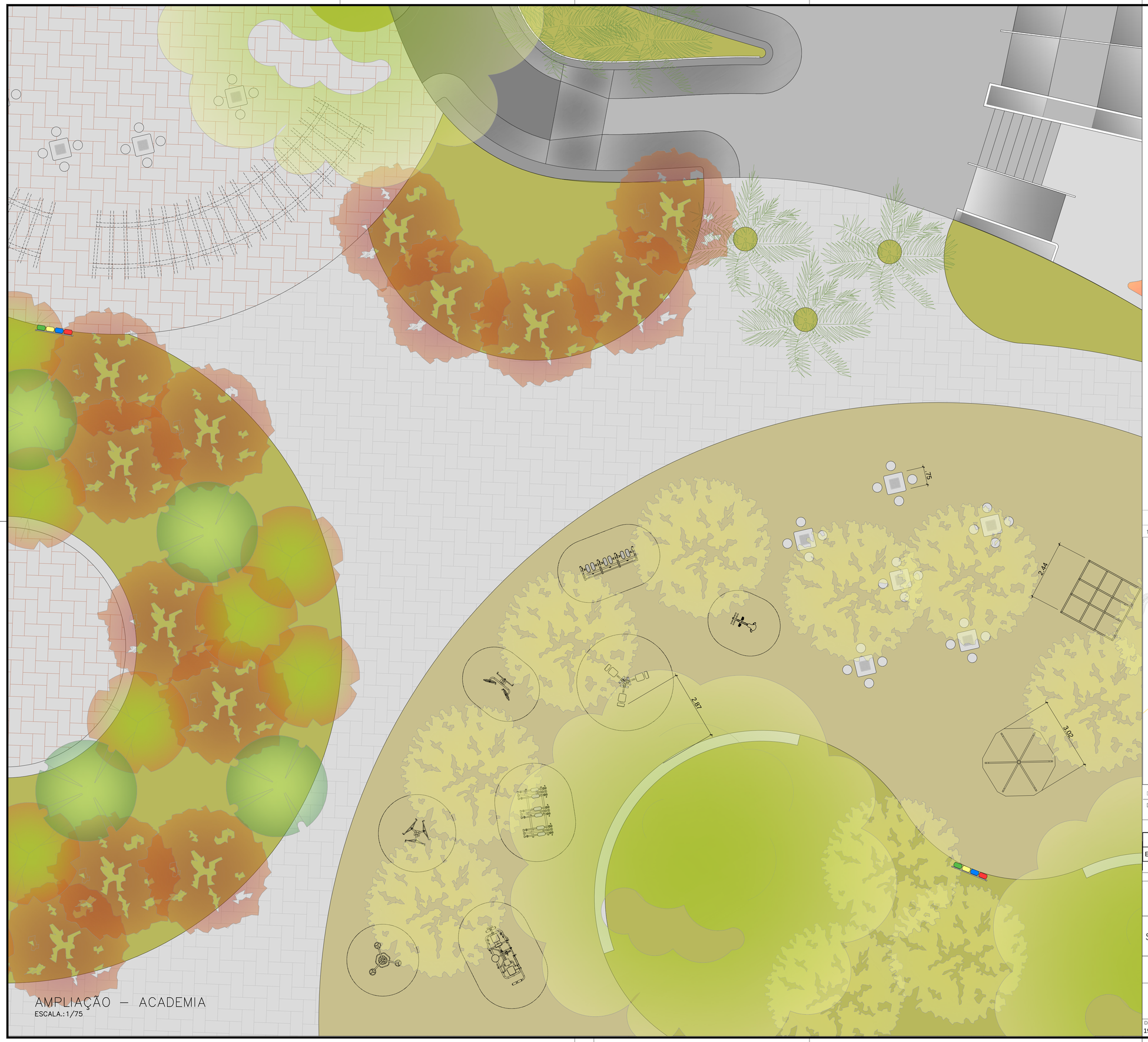

AMPLIAÇÃO – ACADEMIA
ESCALA.:1/75

NOTAS:

1 – TODAS AS DIMENSÕES EM CENTÍMETROS E ELEVAÇÕES EM METRO, EXCETO ONDE INDICADO.

2 – CONFERIR MEDIDAS NO LOCAL.

PAVIMENTAÇÃO E FORRAÇÕES:

- PISO INTERTRAVADO — ÁREA: 3.341,50m² | COR: NATURAL
- PISO INTERTRAVADO — ÁREA: 1.373,00m² | COR: TERRACOTA
- SAIBRO — ÁREA: 1.366,35m²
- GRAMA AMENDOIM | ARACHIS REPENS — ÁREA: 3.750,00,00m²

ARBORIZAÇÃO:

- PALMEIRA — QUANT.: 35
- MULUNGU–DO–LITORAL — ERYTHRINA SPECIOSA | QUANT.: 32
- FRUTA–DO–SABIÁ — ACNISTUS ARBORESCENS | QUANT.: 13
- IPÊ AMARELO — TABEBUIA CHRYSOTRICHA | QUANT.: 63
- PITANGA — EUGENIA UNIFLORA | QUANT.: 28
- SIBIPIRUNA — CAESALPINIA PELTOPHOROIDES | QUANT.: 16

MOBILIÁRIO:

- BANCO — TOTAL: 97,00m
- MESA DE JOGOS COM 4 BANCOS — QUANT.: 18
- BICICLETÁRIO — TOTAL: 48
- LIXEIRA SELETIVA — QUANT.: 12

ATI – ACADEMIA DA TERCEIRA IDADE:

- SIMULADOR DE CAMINHADA TRIPLO CONJUGADO | QUANTIDADE: 01
- EQUIPAMENTO CAVALGADA TRIPLO — QUANTIDADE: 01
- ROTACAO DIAGONAL DUPLA — QUANTIDADE: 01
- PRESSAO DE PERNAS TRIPLO CONJUGADO | QUANTIDADE: 01
- ESQUI TRIPLO CONJUGADO — QUANTIDADE: 01
- EQUIPAMENTO ALONGADOR 3 ALTURAS — QUANTIDADE: 01
- ROTAÇÃO VERTICAL DUPLO — QUANTIDADE: 01
- MULTI–EXERCITADOR CONJUGADO COM SEIS FUNÇÕES DISTINTAS | QUANTIDADE: 01

PLAYGROUND E GINÁSTICA:

- ESCORREGA — QUANTIDADE: 01
- GIRA–GIRA — QUANTIDADE: 01
- BALANÇO — QUANTIDADE: 01
- ARCO — QUANTIDADE: 01
- GAIOLA — QUANTIDADE: 01
- GANGORRA — QUANTIDADE: 01
- BARRA SIMPLES — QUANTIDADE: 01
- BARRA DUPLA — QUANTIDADE: 01
- PRANCHA — QUANTIDADE: 02

1–MEDIAS E COTAS EM METROS

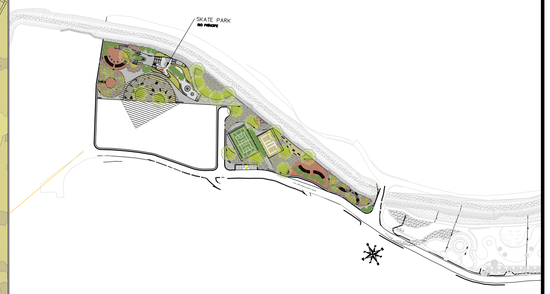

DOCUMENTOS DE REFERÊNCIA:

DRM–BHRP–PTR–PFP–0–IEA–A001–DE

Emissão	Data	Descrição
R-01	19/07/2022	

inea instituto estadual do ambiente — Secretaria do Ambiente e Sustentabilidade — GOVERNO DO ESTADO RIO DE JANEIRO

GOVERNO DO ESTADO DO RIO DE JANEIRO
SECRETARIA DE ESTADO DO AMBIENTE E SUSTENTABILIDADE
INSTITUTO ESTADUAL DO AMBIENTE

PROJETO BÁSICO DE IMPLANTAÇÃO DE PARQUE FLUVIAL, NO RIO PRÍNCIPE - TERESÓPOLIS - RJ

AMPLIAÇÃO - ACADEMIA TERCEIRA IDADE
URBANIZAÇÃO

FOLHA 02/10

DATA	AUTOR/IDENT.	NÚMERO DO DESENHO	ESCALA
19/07/2022	RICARDO ROSADO DE OLIVEIRA 201313537-4 - CREA/RJ	DRM-BHRP-PTR-PFP-0-IEA-A002-DE	1/75