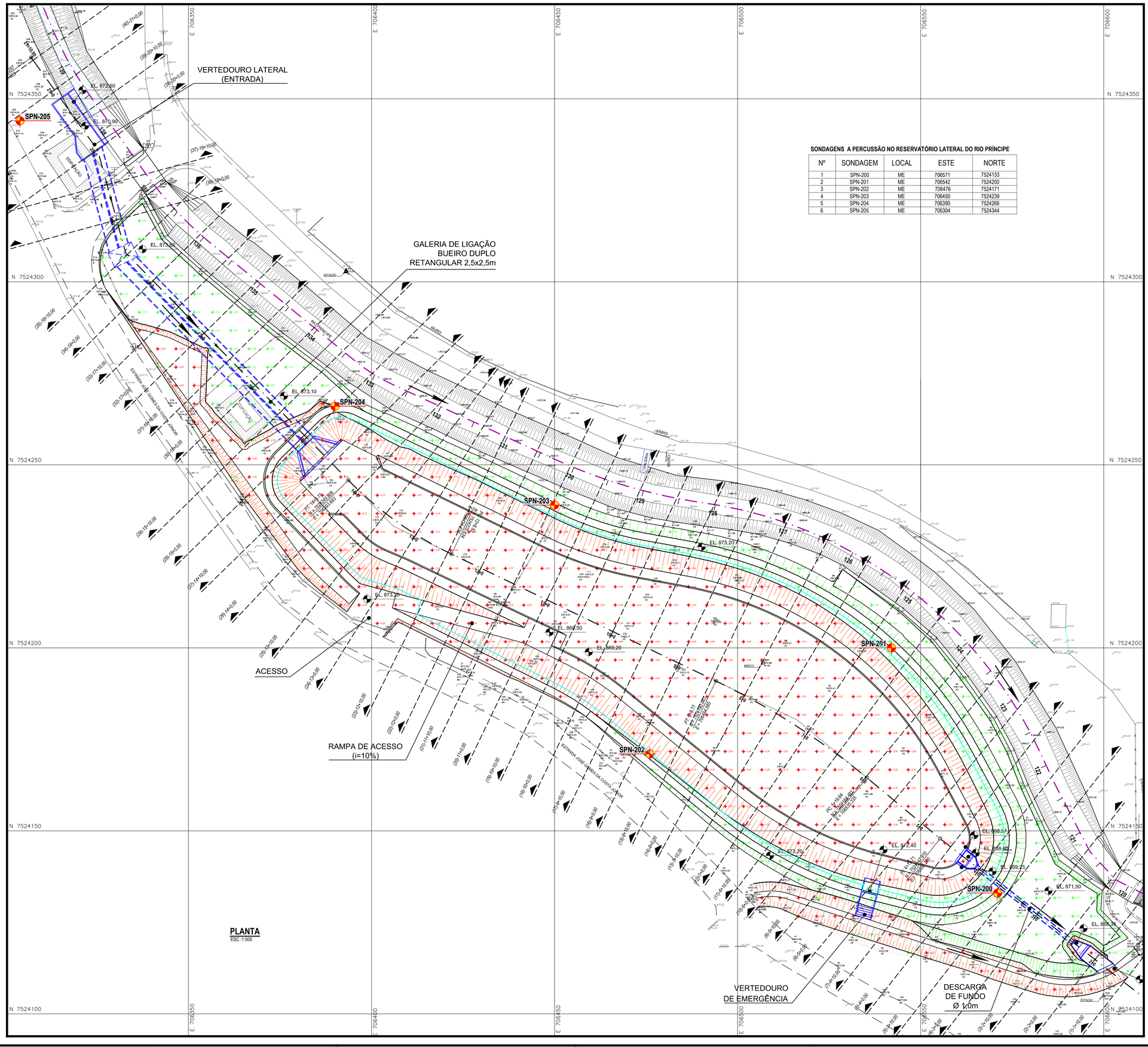

SONDAGENS A PERCUSSÃO NO RESERVATÓRIO LATERAL DO RIO PRÍNCIPE

Nº	SONDAGEM	LOCAL	ESTE	NORTE
1	SPN-200	ME	706571	7524133
2	SPN-201	ME	706542	7524200
3	SPN-202	ME	706476	7524171
4	SPN-203	ME	706450	7524239
5	SPN-204	ME	706390	7524266
6	SPN-205	ME	706304	7524344

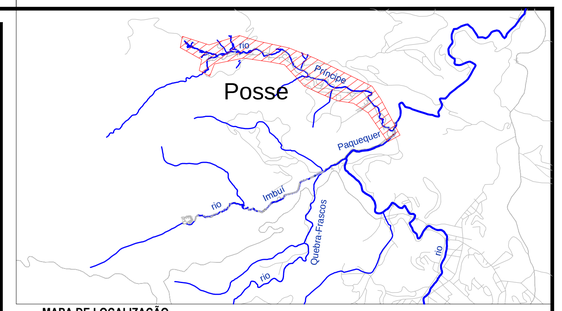

MAPA DE LOCALIZAÇÃO
S/ESCALA

LEGENDA TOPOGRÁFICA:

- BORDO
- MURO
- CERCA
- 2.15 PONTO COTADO (LEVANTAMENTO SET/2016)
- 2.75 PONTO COTADO
- XXX-XX SONDAGENS À PERCUSSÃO EXECUTADAS
- EDIFICAÇÕES
- RIO / CÓRREGO
- MARCO DE REFERÊNCIA
- ESTAÇÃO DE APOIO

LEGENDA:

	EIXO DO RIO PRÍNCIPE
	EIXO AUXÍLIAR
	NÍVEL D'ÁGUA OPERACIONAL (872,50m)
	TERRENO NATURAL
	SEÇÃO ACABADA DE TERRAPLENAGEM
	GALERIA DE LIGAÇÃO/ESTRUTURA PROJETADA
	CALHA ATUAL
	CALHA DE PROJETO
	GRAMA
	ENROCAMENTO / PEDRA ARRUMADA
	COLCHÃO RENO
-0.00 0.00	PIQUETE COM CORTE / ATERRO

DOCUMENTOS DE REFERÊNCIA:

-
-
-

ARTICULAÇÃO DAS FOLHAS

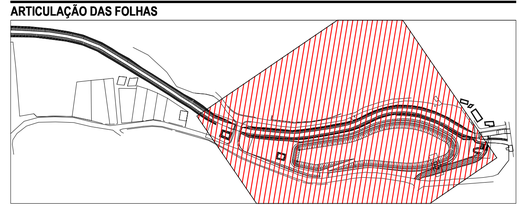

NOTAS:

1- DATA DO LEVANTAMENTO: SETEMBRO/2016
2- UNIDADES PLANIALTIMÉTRICAS EM METROS
3- COORDENADAS NO SISTEMA DE REFERÊNCIA SAD69 FUSO 23S

Rev.	Tipo	Data	Revisado Por	Resp. Técnico	Descrição
1	A	14 / 03 / 17	-	-	REVISÃO GERAL
0	A	27 / 08 / 16	-	-	EMISSÃO INICIAL

TIPOS DE EMISSÃO					
	A - Preliminar	C - Para Conhecimento	E - Para Construção	E - Conf. Construído	
	B - Para Liberação	D - Para Cotação	F - Conf. Comprado	H - Cancelado	

Cliente: Governo do Rio de Janeiro · Secretaria do Ambiente · inea instituto estadual do ambiente · Projeto Rios da Serra Trabalho Social

*Elaboração do **Projeto Executivo** para as Obras de Controle de Inundação e Recuperação Ambiental dos Rios Príncipe, Imbuí / Paquequer em **Teresópolis** - RJ*

RIO PRÍNCIPE

PROJETO DE MACRODRENAGEM
RESERVATÓRIO LATERAL
PROJETO DE TERRAPLENAGEM
ARRANJO GERAL-PLANTA

Projetista: COHIDRO consultoria estudos projetos	Responsável técnico: Wellington Coimbra Lou, CREA- RJ 22414-D	Projetista: - / Desenhista: -	Revisão: 1 / Data: 14 / 03 / 17
Verificado:	Aprovado:	Coordenador:	ESCALA: 1:500
N° Desenho: DE-0513-0406-1215-001-REV. 1	N° linea: DRM BH00-PTR TPR CHD C 036 DE		Folha: 01/01

N° Projeto: 0513