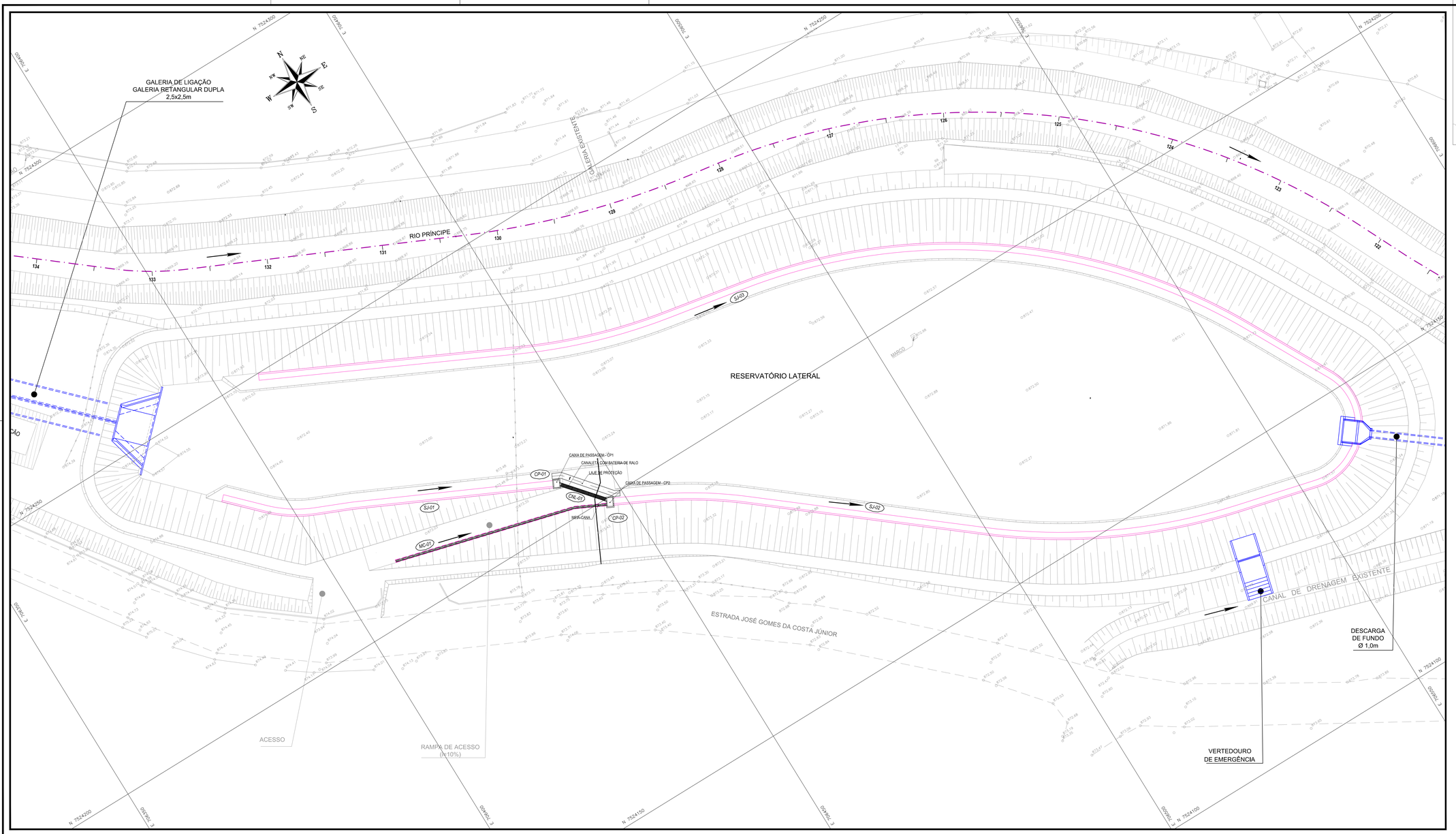

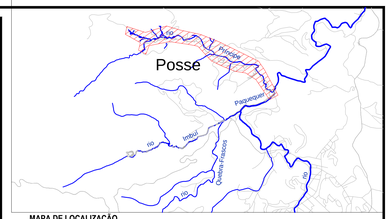

MAPA DE LOCALIZAÇÃO
SEM ESCALA

LEGENDA TOPOGRÁFICA:

- RUA PAVIMENTADA
- MURO
- CERCA
- PONTO COTADO
- EDIFICAÇÕES
- RIO / CÓRREGO
- MARCO DE REFERÊNCIA
- ESTAÇÃO DE APOIO

LEGENDA:

	EIXO DO RIO PRÍNCIPE
	GALERIA DE LIGAÇÃO/ESTRUTURAS
	CALHA DE PROJETO
SJ-01 SJ-03 SJ-04	SARJETA
MC-01	MEIA-CANA
CNL-01	CANALETA DE CONCRETO
CP-01 CP-02	CAIXA DE PASSAGEM

DOCUMENTOS DE REFERÊNCIA:

-
-
-

NOTAS:

1- DATA DO LEVANTAMENTO: SETEMBRO/2016
2- UNIDADES PLANIALTIMÉTRICAS EM METROS
3- COORDENADAS NO SISTEMA DE REFERÊNCIA SAD69 FUSO 23S
4- A LIMPEZA E MANUTENÇÃO DO RESERVATÓRIO DEVERÁ SER FEITA COM VEÍCULO LEVE EM FUNÇÃO DA DRENAGEM SUB-SUPERFICIAL

Rev.	Tipo	Data	Revisado Por	Resp. Técnico	Descrição
1	A	31 / 05 / 17	-	-	REVISÃO GERAL
0	A	16 / 03 / 17	-	-	EMISSÃO INICIAL

TIPOS DE EMISSÃO: A - Preliminar; B - Para Liberação; C - Para Conhecimento; D - Para Cotação; E - Para Construção; F - Conf. Comprado; E - Conf. Construído; H - Cancelado

Cliente: Governo do Rio de Janeiro · Secretaria do Ambiente · inea instituto estadual do ambiente · Projeto Rios da Serra

Elaboração do ***Projeto Executivo*** *para as Obras de Controle de Inundação e Recuperação Ambiental dos Rios Príncipe, Imbuí / Paquequer em* ***Teresópolis*** *- RJ*

RIO PRÍNCIPE

PROJETO DE MACRODRENAGEM
RESERVATÓRIO LATERAL
PROJETO DE DRENAGEM
ARRANJO GERAL DA DRENAGEM SUPERFICIAL - PLANTA

Projetista: COHIDRO Consultoria estudos projetos	Responsável Técnico: Wellington Cabeça Luz, CREA-RJ 22414-D	Projetista: -	Revisão: 1
		Desenhista: -	Nº Projeto: 0513
Verificado:	Aprovado:	Coordenador:	Data: 31 / 05 / 17
Nº Desenho: DE-0513-0406-1204-003-REV. 1	Nº inea: DRM BH00-PTR TPR CHD D 060 DE		ESCALA: 1:250 — Folha: 01/01