

PLANTA DE COBERTURA
ESC. 1 - 1/50

CONTROLE DE MATERIAS DE ACABAMENTO E REVESTIMENTO - NIT 2-20			
	Material	Classificação	Legenda
Piso	Acabamento	Concreto	1
	Revestimento	Cerâmica	2
	Acabamento	Cimento Queimado	3
Paredes/Divisórias	Acabamento	Emboco/Reboco	4
	Revestimento	Paintura	5
	Revestimento	Cerâmica	6
Tetos/Forros	Acabamento	Emboco/Reboco	7
	Revestimento	Cerâmica	8
Coberturas	Acabamento	Telha Cerâmica	9
	Revestimento	Emboco/Reboco	10
Fachada	Acabamento	Revestimento Cerâmico	11
	Revestimento	Tinta	12
	Revestimento	Vidro	13
	Revestimento	Outros	14

LEGENDA SINALIZAÇÃO NBR 14820/2020			
SINALIZAÇÃO DE SEGURANÇA			
01	PROIBIDO FUMAR	TODO LOCAL ONDE FUMAR PODE AUMENTAR O RISCO DE INCÊNDIO	
02	PROIBIDO PRODUIR CHAMAS	TODO LOCAL ONDE A UTILIZAÇÃO DE CHAMAS PODE AUMENTAR O RISCO DE INCÊNDIO	
03	PROIBIDO UTILIZAR ÁGUA PARA APAGAR O FOGO	QUALQUER SITUAÇÃO ONDE O USO DE ÁGUA SEJA IMPROPRIO PARA EXTINGUIR O FOGO	
04	PROIBIDO UTILIZAR ELEVADOR EM CASO DE INCÊNDIO	NOS LOCOS DE ACESSO AOS ELEVADORES COMUNS, PODE SER COMPLEMENTADA PELA MENSAGEM "EM CASO DE INCÊNDIO NÃO USE O ELEVADOR", QUANDO FOR O CASO	
SINALIZAÇÃO DE ALERTA			
05	ALERTA GERAL	TODA VEZ QUE NÃO HOUVER SÍMBOLO ESPECÍFICO DE ALERTA, DEVE SER UTILIZADO SEMPRE ACOMPANHADO DE MENSAGEM ESCRITA ESPECÍFICA	
06	ALERTA PARA RISCO DE INCÊNDIO	PRÓXIMO A MATERIAS OU ÁREAS COM PRESENÇA DE PRODUTOS ALTAMENTE INFLAMÁVEIS	
07	ALERTA PARA RISCO DE EXPLOÇÃO	PRÓXIMO A MATERIAS OU ÁREAS COM PRESENÇA DE PRODUTOS (SÓLIDOS, GASES OU VAPORES) COM RISCO DE EXPLOÇÃO	
08	ALERTA RISCO DE CORROÇÃO	PRÓXIMO A MATERIAS OU ÁREAS COM PRESENÇA DE PRODUTOS CORROSIVOS	
09	ALERTA RISCO DE CHOQUE ELÉTRICO	PRÓXIMO A INSTALAÇÕES ELÉTRICAS QUE OFERECAM RISCO DE CHOQUE	
10	ALERTA RISCO DE RADIAÇÃO	PRÓXIMO A MATERIAS OU ÁREAS COM PRESENÇA DE PRODUTOS RADIOATIVOS	
11	ALERTA DE EXPOSIÇÃO A PRODUTOS TÓXICOS	PRÓXIMO A MATERIAS OU ÁREAS COM PRESENÇA DE PRODUTOS TÓXICOS	
SINALIZAÇÃO DE EQUIPAMENTOS DE INCÊNDIO			
20	ALARME SONORO	INDICAÇÃO DO LOCAL DE INSTALAÇÃO DO ALARME DE INCÊNDIO	
21	COMANDO MANUAL DE ALARME OU BOMBA DE INCÊNDIO	PONTO DE ACIONAMENTO DE ALARME OU BOMBA DE INCÊNDIO DEVE VIR SEMPRE ACOMPANHADO DE UMA MENSAGEM ESCRITA, DESIGNANDO O EQUIPAMENTO ACIONADO POR AGUILE E PONTO DE ACESSO À BOMBA DE INCÊNDIO	
22	TELEFONE OU INTERFONE DE EMERGÊNCIA	INDICAÇÃO DA POSIÇÃO DO INTERFONE PARA COMUNICAÇÃO DE SITUAÇÕES DE EMERGÊNCIA A UMA CENTRAL	
23	EXTINTOR DE INCÊNDIO	INDICAÇÃO DE LOCALIZAÇÃO DOS EXTINTORES DE INCÊNDIO	
24	MANGOTINHO	INDICAÇÃO DA LOCALIZAÇÃO DO MANGOTINHO	
25	ABRIGO DE MANGUEIRA	INDICAÇÃO DO ABRIGO DA MANGUEIRA DE INCÊNDIO COM OU SEM HIDRANTE EM SEU INTERIOR	
26	HIDRANTE DE INCÊNDIO	INDICAÇÃO DA LOCALIZAÇÃO DO HIDRANTE	
27	VÁLVULA DE CONTROLE DO SISTEMA DE CHUVEIROS AUTOMÁTICOS	INDICAÇÃO DA LOCALIZAÇÃO DA VÁLVULA DE CONTROLE DO SISTEMA DE CHUVEIROS AUTOMÁTICOS	
SINALIZAÇÃO DE ORIENTAÇÃO E SALVAMENTO			
12	SAÍDA DE EMERGÊNCIA	INDICAÇÃO DO SENTIDO (ESQUERDA O DIREITA) DE UMA SAÍDA DE EMERGÊNCIA, ESPECIALMENTE PARA SER FIXADO EM COLUNAS, DIMENSÕES EM PROJETO	
13	ORIENTAÇÃO PARA SAÍDA DE EMERGÊNCIA	INDICAÇÃO DO SENTIDO (ESQUERDA O DIREITA) DE UMA SAÍDA DE EMERGÊNCIA, DIMENSÕES EM PROJETO	
14	SAÍDA DE EMERGÊNCIA	INDICAÇÃO DE UMA SAÍDA DE EMERGÊNCIA A SER ATIVADA ACIMA DA PORTA, PARA INDICAR O SEU ACESSO	
15	SAÍDA DE EMERGÊNCIA	UTILIZADA NOS SEGUINTES CASOS: - INDICAÇÃO DO SENTIDO DE ACESSO A UMA SAÍDA QUE NÃO ESTEJA APARENTE; - INDICAÇÃO DO SENTIDO DE UMA SAÍDA POR RAMPAS; - INDICAÇÃO DO SENTIDO DA SAÍDA NA DIREÇÃO VERTICAL (SUBINDO OU DESCENDO) - NOTA: A SETA INDICATIVA DEVE SER POSICIONADA DE ACORDO COM O SENTIDO A SER SINALIZADO	
16	ESCALADA DE EMERGÊNCIA	INDICAÇÃO DO SENTIDO DE FUGA NO INTERIOR DAS ESCADAS, INDICA DIREITA OU ESQUERDA E DESCENDO OU SUBINDO, DEVE SER POSICIONADO DE ACORDO COM O SENTIDO A SER SINALIZADO	
17	SAÍDA DE EMERGÊNCIA	INDICAÇÃO DE PORTAS DE SAÍDA DE EMERGÊNCIA ALTURA DA LETRA: SUPERIOR A 50mm	
18	ORIENTAÇÃO DO SENTIDO DE SAÍDAS DE EMERGÊNCIA ACESSÍVEIS	INDICAÇÃO DE SAÍDA DE EMERGÊNCIA PARA PCD, OU ACESSO A ÁREA DE RESGATE	
19	INDICAÇÃO DE PAVIMENTO	INDICAÇÃO DE PAVIMENTO, NO INTERIOR DA ESCADA (P/ATAMAR)	
29	INSTRUÇÃO DE ABERTURA PARA BARRA ANTI-PÂNICO	INDICAÇÃO DA FORMA DE ACIONAMENTO DA BARRA ANTI-PÂNICO INSTALADA, PODE SER COMPLEMENTADA PELA MENSAGEM "AFERTE E EMPURRE", INSTALADA INDIAGAMENTE ACIMA DA BARRA ANTI-PÂNICO	
30	INSTRUÇÃO PARA PORTA CORTA-FOGO	INDICAÇÃO DE PORTA CORTA-FOGO, DEVE POSSUIR OS SEGUINTES ESCRITOS: "PORTA CORTA-FOGO, OBRIGATORIO MANTER FECHADA".	
A	PLACA DE LOTAÇÃO MÁXIMA	INDICAÇÃO DE LOTAÇÃO MÁXIMA.	

EQUIPAMENTOS DE COMBATE À INCÊNDIO	
SAÍDA DE EMERGÊNCIA	
+	PONTO DE ILUMINAÇÃO DE EMERGÊNCIA
+	ROTA DE SAÍDA
+	FINAL DA ROTA
+	ELETRIVIA
+	BARRA ANTI-PÂNICO
+	PORTA CORTA-FOGO P-60
+	PORTA CORTA-FOGO P-90
+	PORTA CORTA-FOGO P-120
+	PAREDE CORTA-FOGO
+	PAREDE DE COMPARTIMENTAÇÃO
+	ACESSO DE VIATURA NA EDIFICAÇÃO
+	ESCALADA DE SEGURANÇA COM RESISTÊNCIA AO FOGO
OUTROS	
+	CENTRAL PREDIAL DO SISTEMA DE GLP OU GÁS
+	GRUPO MOTOR GERADOR
+	ELEVADOR MONTA-CARGA
+	ELEVADOR SIMPLES
+	ELEVADOR DE EMERGÊNCIA
+	SHAFTS PROTEGIDOS
+	SISTEMA DE PRESSURIZAÇÃO
+	TUBULAÇÃO QUE DESCE
+	TUBULAÇÃO QUE SOBEE
+	TUBULAÇÃO QUE SOBEE E DESCE
+	VENEZIANA DE PAREDE
EXTINTORES	
+	EXTINTOR PORTÁTIL CARGA D'ÁGUA (2A-10L)
+	EXTINTOR PORTÁTIL CARGA DE DIÓXIDO CARBÔNICO CO- (5B.C-4KG)
+	EXTINTOR PORTÁTIL CARGA DE PÓ BC (20B.C-4KG)
+	EXTINTOR PORTÁTIL CARGA DE PÓ ABC (2A-20B.C-4KG)
+	EXTINTOR SOBERRRODAS CARGA D'ÁGUA
+	EXTINTOR SOBERRRODAS CARGA DIÓXIDO CARBÔNICO CO-
+	EXTINTOR SOBERRRODAS CARGA DE PÓ BC
+	EXTINTOR SOBERRRODAS CARGA DE PÓ ABC
ALARME E DETECÇÃO	
+	AVISADOR SONORO TIPO SIRENE
+	AVISADOR VISUAL
+	AVISADOR AUDIOVISUAL
+	DETECTOR DE CALOR PONTUAL
+	DETECTOR DE FUMAGEM PONTUAL
+	DETECTOR TERMÓVELOCIMÉTRICO
+	DETECTOR MULTIRROR
+	DETECTOR DE CHAMAS
+	DETECTOR NO ENTREFORRO
+	DETECTOR NO INTERIO
+	DETECTOR NA PAREDE
+	ACIONADOR DO SISTEMA DE DETECÇÃO E ALARME
+	CENTRAL DO SISTEMA DE DETECÇÃO E ALARME
+	BATERIA DO SISTEMA DE DETECÇÃO E ALARME
+	PAINEL REPETIDOR DO SISTEMA DE DETECÇÃO E ALARME
HIDRANTES E MANGOTINHOS	
+	HIDRANTE SIMPLES
+	HIDRANTE URBANO DE COLUNA
+	MANGOTINHO
+	RECARGUE DE HIDRANTE COM VÁLVULA DE RETENÇÃO
+	RECARGUE DE HIDRANTE SEM VÁLVULA DE RETENÇÃO
+	RECARGUE DUPLIO DE HIDRANTE SEM VÁLVULA DE RETENÇÃO
+	ACIONADOR MANUAL DA BOMBA DO HIDRANTE
+	BOMBA DE INCÊNDIO DO SISTEMA DE HIDRANTES
+	RESERVA DE INCÊNDIO DO SISTEMA DE HIDRANTES

TÍTULO DO PROJETO	CENTRO PSQUIÁTRICO DO RIO DE JANEIRO	TÍTULO DA PLANTA	PLANTA DE COBERTURA
ESCALA	INDICADA	DATA	07/10/2021
Nº DO DESENHO	05 09	USO	H-3 - MÉDIO 1

PROJETO DE ADEQUAÇÃO DE SEGURANÇA CONTRA INCÊNDIO E PÂNICO DO CENTRO PSQUIÁTRICO DO RIO DE JANEIRO, DESTINADO A ATIVIDADES HOSPITALARES, SITUADO NA PRAÇA CEL. ASSUNÇÃO, S/N - GAMBÓIA - RIO DE JANEIRO - CEP: 20220-530.

PROPRIETÁRIO/LOCATÁRIO

SECRETARIA DE ESTADO DE SAÚDE DO RIO DE JANEIRO
CNPJ Nº 16.498.715/0001-05

LEVANTAMENTO ARQUITETÔNICO
PROJETO PFCJ

ELIANE COSTA RIBEIRO NAHAL DE SOUZA
RESERVA CAD: 1404708 - 1 REGISTRO DOUT: 01-0471

CONTROLE DE MATERIAIS DE ACABAMENTO E REVESTIMENTO - NT 2-20				
Piso	Acabamento	Material	Classificação	Legenda
		Concreto	Classe I, II-A	
Paredes/Divisórias	Revestimento	Cerâmica	Classe I, II-A	2
		Cimento Quebrado		3
	Emboço/Reboco	Emboço/Reboco	Classe I, II-A	4
		Pintura		5
Tetos/Fornas	Revestimento	Cerâmica	Classe I, II-A	6
		Emboço/Reboco	Classe I, II-A	7
Coberturas	Revestimento	Teia Cerâmica	Classe I, II-A	8
		Emboço/Reboco		9
Fachada	Revestimento	Emboço/Reboco		10
		Cerâmica	Classe I, II-A	11
	Tinta			12
		Vidro		13

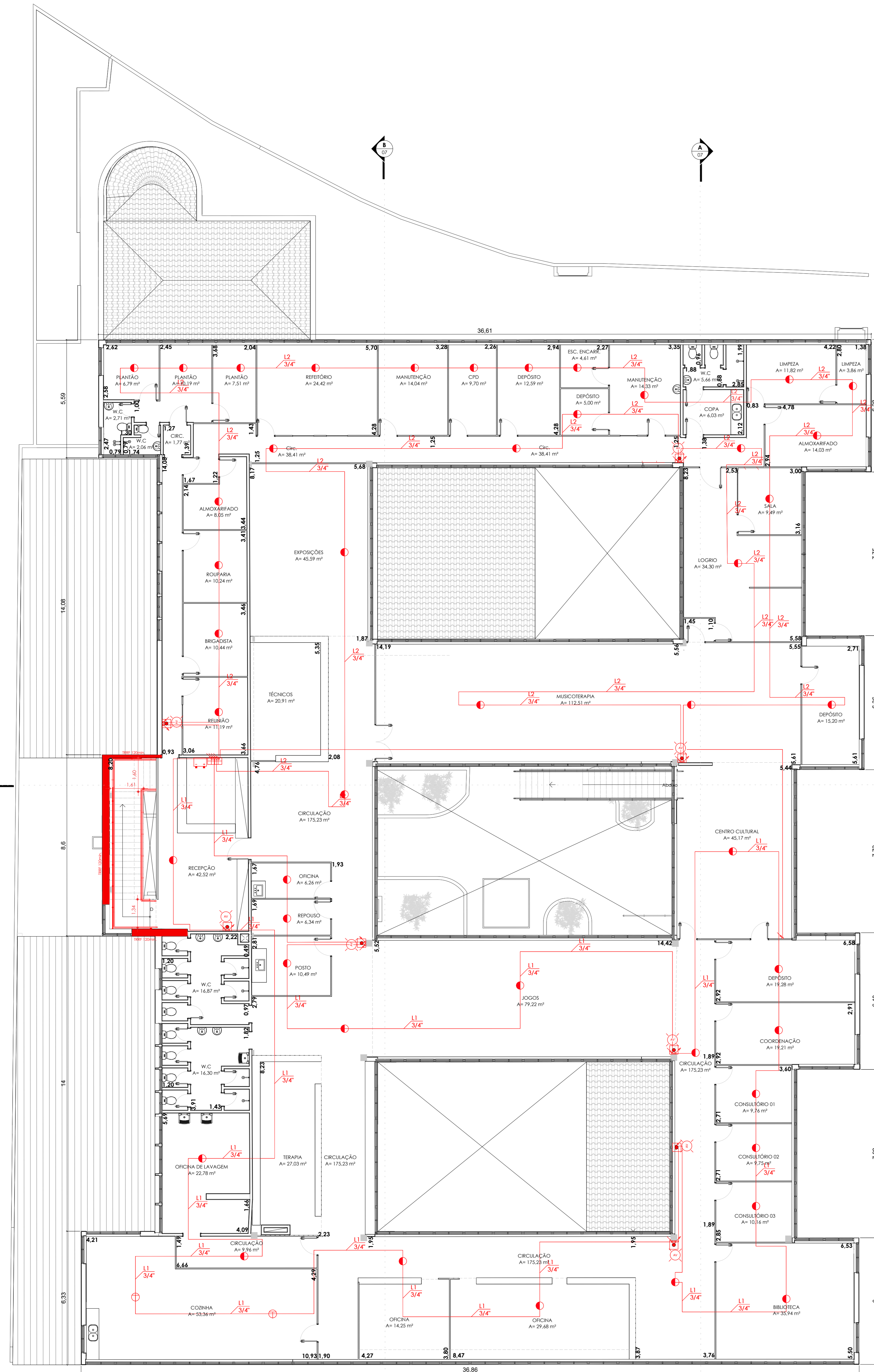

PAVIMENTO SUPERIOR
ESC: 1 : 100

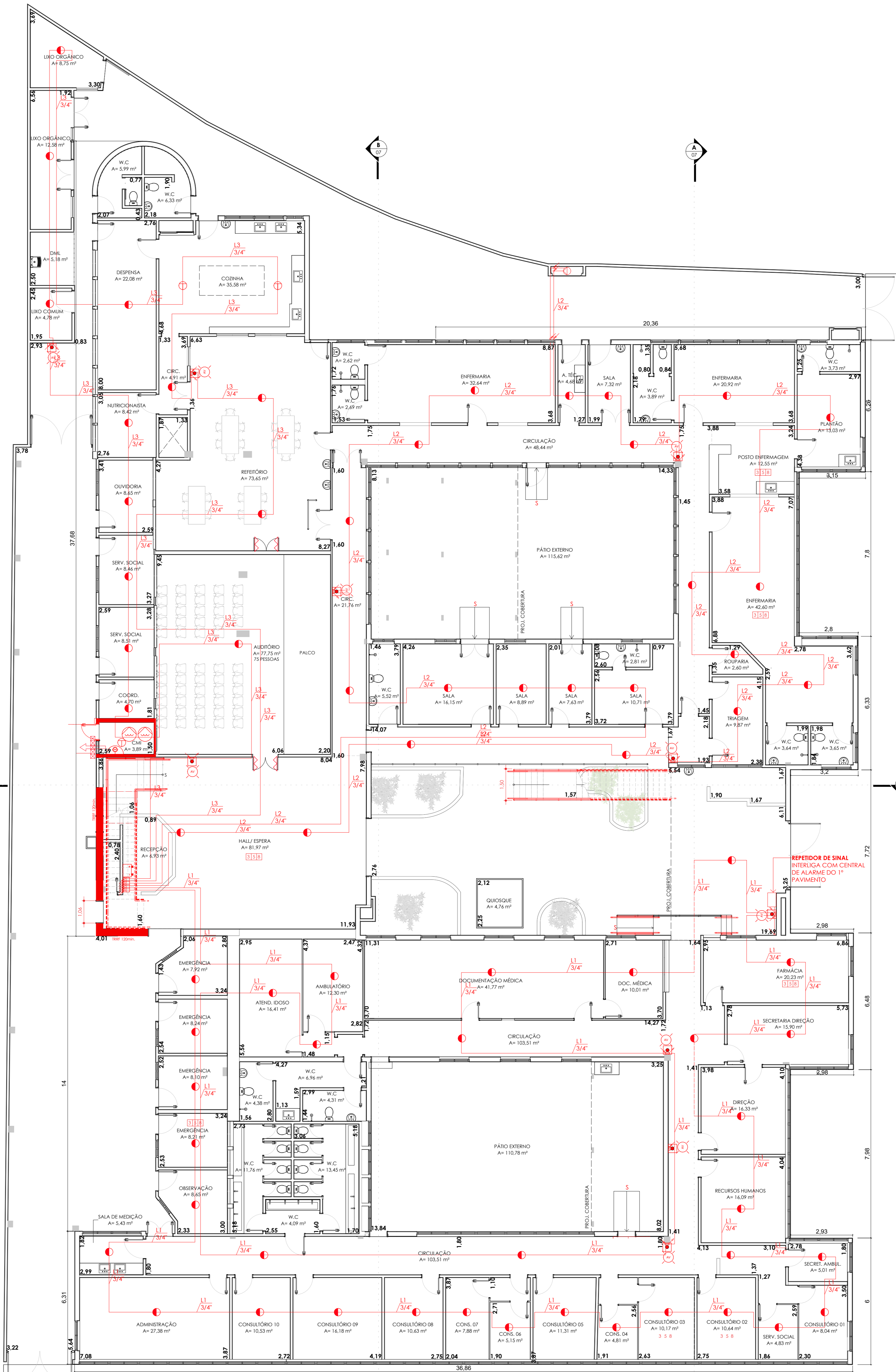

PAVIMENTO TÉRREO
ESC: 1 : 100

EQUIPAMENTOS DE COMBATE À INCÊNDIO	
SAÍDA DE EMERGÊNCIA	
	PONTO DE ILUMINAÇÃO DE EMERGÊNCIA
	ROTA DE SAÍDA
	FINAL DA ROTA
	ELETROMÁ
	BARRA ANTI PÂNICO
	PORTA CORTA-FOGO P-100
	PORTA CORTA-FOGO P-120
	PAREDE CORTA-FOGO
	PAREDE DE COMPARTIMENTAÇÃO
	ACESSO DE VARIADA NA EDIFICAÇÃO
	ESCALADA DE SEGURANÇA COM RESISTÊNCIA AO FOGO
OUTROS	
	CENTRAL PREDIAL DO SISTEMA DE GLP OU GÁS
	GRUPO MOTOR GERADOR
	ELEVADOR MONTACARGA
	ELEVADOR SIMPLES
	ELEVADOR DE EMERGÊNCIA
	SHAFTS PROTEGIDOS
	SISTEMA DE PRESSURIZAÇÃO
	TUBULAÇÃO QUE DESCE
	TUBULAÇÃO QUE SOBEE
	TUBULAÇÃO QUE SOBEE E DESCE
	VENEZIANA DE PAREDE
EXTINTORES	
	EXTINTOR PORTÁTIL CARGA D'ÁGUA (2A-10L)
	EXTINTOR PORTÁTIL CARGA DE DIÓXIDO CARBÔNICO CO (SBC-4KG)
	EXTINTOR PORTÁTIL CARGA DE PÓ BC (20B.C - 4KG)
	EXTINTOR PORTÁTIL CARGA DE PÓ ABC (2A.20B.C - 4KG)
	EXTINTOR SOBRESERVOIS CARGA D'ÁGUA
	EXTINTOR SOBRESERVOIS CARGA DIÓXIDO CARBÔNICO CO
	EXTINTOR SOBRESERVOIS CARGA DE PÓ BC
	EXTINTOR SOBRESERVOIS CARGA DE PÓ ABC
ALARME E DETECÇÃO	
	AVISADOR SONORO TIPO SIRENE
	AVISADOR VISUAL
	AVISADOR AUDIOVISUAL
	DETECTOR DE CALOR PONTUAL
	DETECTOR DE FUMACA PORTÁTIL
	DETECTOR TERMOMANÔMETRICO
	DETECTOR MULTITENSOR
	DETECTOR DE CHAMA
	DETECTOR NO ENTREFORRO
	DETECTOR NA PAREDE
	ACIONADOR DO SISTEMA DE DETECÇÃO E ALARME
	CENTRAL DO SISTEMA DE DETECÇÃO E ALARME
	BATERIA DO SISTEMA DE DETECÇÃO E ALARME
	PANEL REPELIDOR DO SISTEMA DE DETECÇÃO E ALARME
HIDRANTES E MANGOTEIROS	
	HIDRANTE SIMPLES
	HIDRANTE URBANO DE COLUNA
	MANGOTEIRO
	RECALQUE DE HIDRANTE COM VÁLVULA DE RETENÇÃO
	RECALQUE DE HIDRANTE SEM VÁLVULA DE RETENÇÃO
	RECALQUE DUPLO DE HIDRANTE SEM VÁLVULA DE RETENÇÃO
	ACIONADOR MANUAL DA BOMBA DO HIDRANTE
	BOMBA DE INCÊNDIO DO SISTEMA DE HIDRANTES
	RESERVA DE INCÊNDIO DO SISTEMA DE HIDRANTES

TÍTULO DO PROJETO	CENTRO PSQUIÁTRICO DO RIO DE JANEIRO	TÍTULO DA PLANTA	PLANTAS TÉRREO E PAVIMENTO SUPERIOR - SDAI
ESCALA	INDICADA	DATA	07/10/2021
Nº DO DESENHO	06 09	USO	H-3 - MÉDIO 1
PROJETO DE ADEQUAÇÃO DE SEGURANÇA CONTRA INCÊNDIO E PÂNICO DO CENTRO PSQUIÁTRICO DO RIO DE JANEIRO, DESTINADO A ATIVIDADES HOSPITALARES, SITUADO NA PRAÇA CEL. ASSUNÇÃO, S/N - GAMBOA - RIO DE JANEIRO - CEP: 20220-530.			
PROPRIETÁRIO/LOCATÁRIO			
SECRETARIA DE ESTADO DE SAÚDE DO RIO DE JANEIRO CNPJ Nº 40.948.715/0001-03			
LEVANTAMENTO ARQUITETÔNICO PROJETO PFCJ			
ELAINE COSTA RIBEIRO NAHAL DE SOUZA RESERVA CAD: 404708 - 1 REGISTRO DCAJ: 01/191			

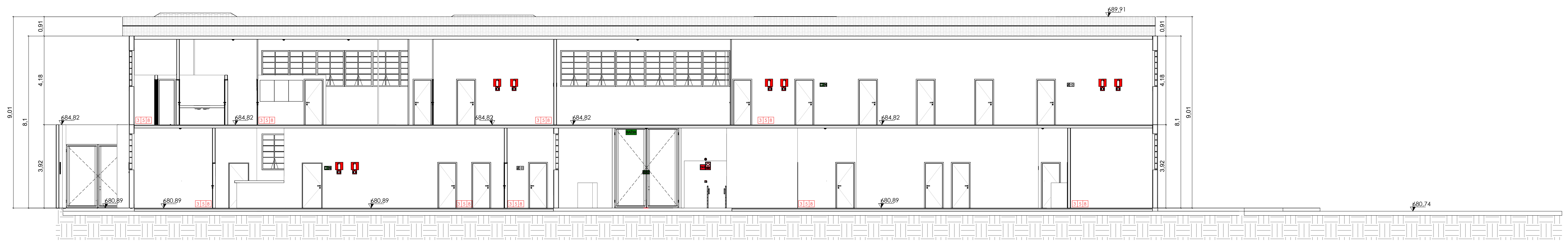

CORTE AA
ESC: 1 : 100

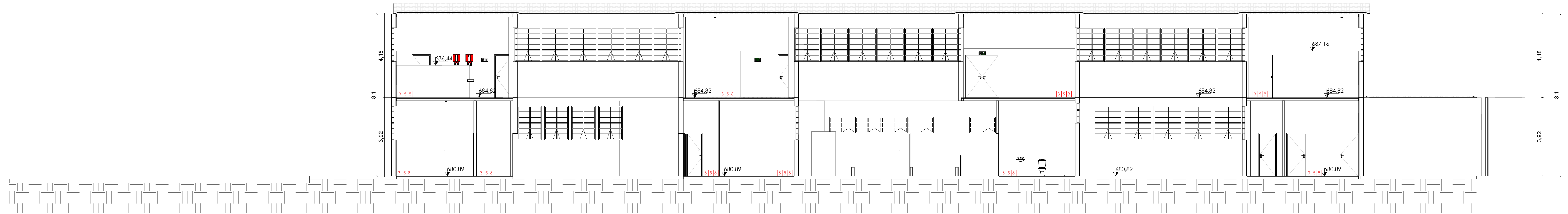

CORTE BB
ESC: 1 : 100

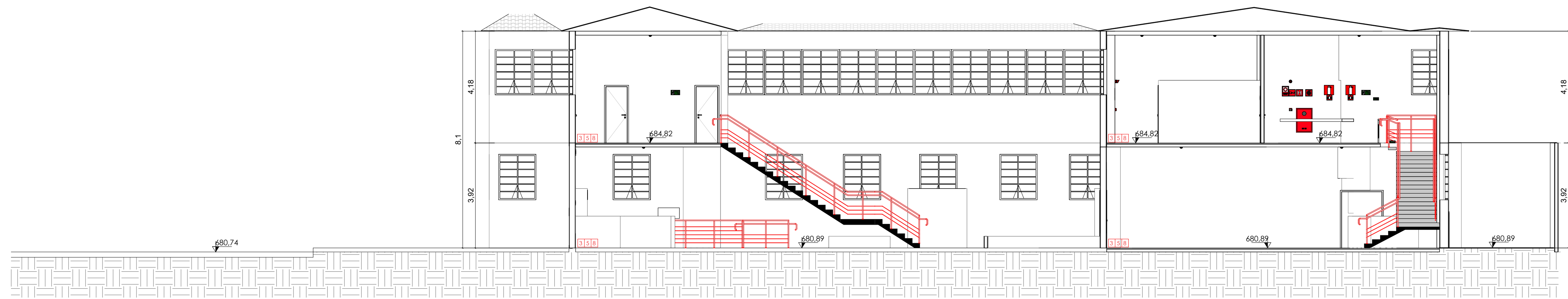

CORTE CC
ESC: 1 : 100

CONTROLE DE MATERIAIS DE ACABAMENTO E REVESTIMENTO - NT 2-20				
		Material	Classificação	Legenda
Piso	Acabamento	Concreto	Classe I, II-A	1
	Revestimento	Cerâmica		2
		Cimento Queimado		3
Paredes/Divisórias	Acabamento	Emboco/Reboco	Classe I, II-A	4
	Revestimento	Pintura		5
		Cerâmica		6
Tetos/Forros	Acabamento	Emboco/Reboco	Classe I, II-A	7
	Revestimento			8
Coberturas	Acabamento	Telha Cerâmica	Classe I, II-A	9
	Revestimento			10
Fachada	Revestimento	Emboco/Reboco	Classe I, II-A	11
		Revestimento Cerâmico		12
		Tinta		13
		Vidro		

TÍTULO DO PROJETO		TÍTULO DA PLANTA	
CENTRO PSIQUIÁTRICO DO RIO DE JANEIRO		CORTE	
ESCALA	DATA	Nº DO DESENHO	USO
INDICADA	07/10/2021	07 09	H-3 - MÉDIO 1
PROJETO DE ADEQUAÇÃO DE SEGURANÇA CONTRA INCÊNDIO E PÂNICO DO CENTRO PSIQUIÁTRICO DO RIO DE JANEIRO, DESTINADO A ATIVIDADES HOSPITALARES, SITUADO NA PRAÇA CEL. ASSUNÇÃO, S/N - GAMBOA - RIO DE JANEIRO - CEP:20220-530.			
PROPRIETÁRIO/LOCATÁRIO			
SECRETARIA DE ESTADO DE SAÚDE DO RIO DE JANEIRO <small>CNPJ Nº 42.498.717/0001-53</small>			
LEVANTAMENTO ARQUITETÔNICO			
PROJETO PPCI			
ELAINE COSTA RIBEIRO NAHAL DE SOUZA <small>REGISTRO CAU: A104710-8 REGISTRO DGT: 01-091</small>			



FACHADA RUA SILVINO MONTENEGRO
ESC: 1 : 100

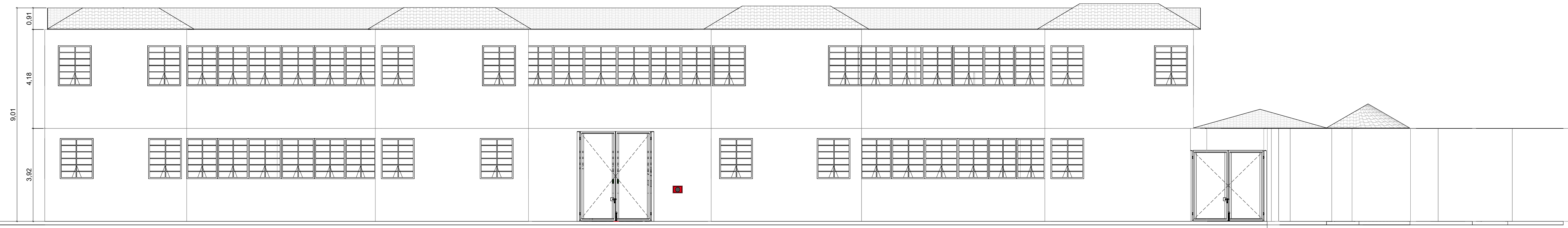

FACHADA PRAÇA CEL. ASSUNÇÃO
ESC: 1 : 100

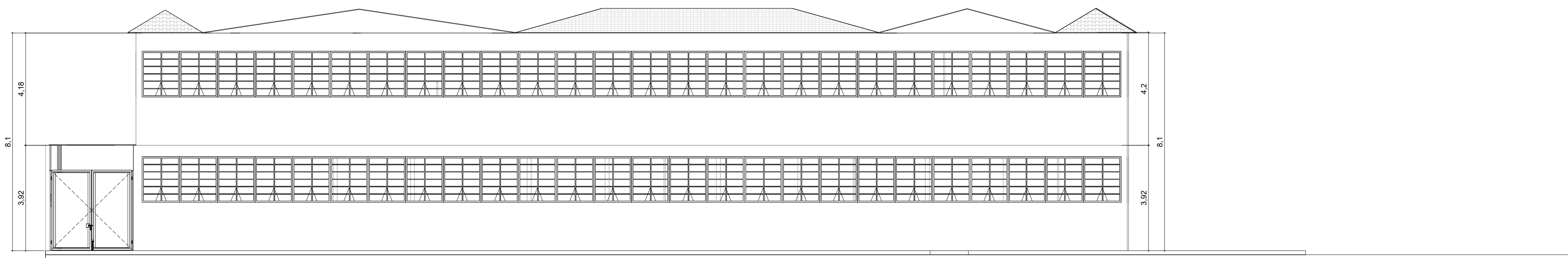

FACHADA RUA JOAQUIM ESPOSEL
ESC: 1 : 100

TÍTULO DO PROJETO CENTRO PSQUIÁTRICO DO RIO DE JANEIRO		TÍTULO DA PLANTA ELEVAÇÕES	
ESCALA INDICADA	DATA 07/10/2021	Nº DO DESENHO 08 09	USO H-3 - MÉDIO 1

PROJETO DE ADEQUAÇÃO DE SEGURANÇA CONTRA INCÊNDIO E PÂNICO DO CENTRO PSQUIÁTRICO DO RIO DE JANEIRO, DESTINADO A ATIVIDADES HOSPITALARES, SITUADO NA PRAÇA CEL. ASSUNÇÃO, S/N - GAMBOA - RIO DE JANEIRO - CEP: 20220-530.

PROPRIETÁRIO/LOCATÁRIO
SECRETARIA DE ESTADO DE SAÚDE DO RIO DE JANEIRO
CNPJ Nº 42.498.717/0001-53

LEVANTAMENTO ARQUITETÔNICO
PROJETO PPCI
ELAINE COSTA RIBEIRO NAHAL DE SOUZA
REGISTRO CAU: A104710-8 | REGISTRO DGT: 01-091

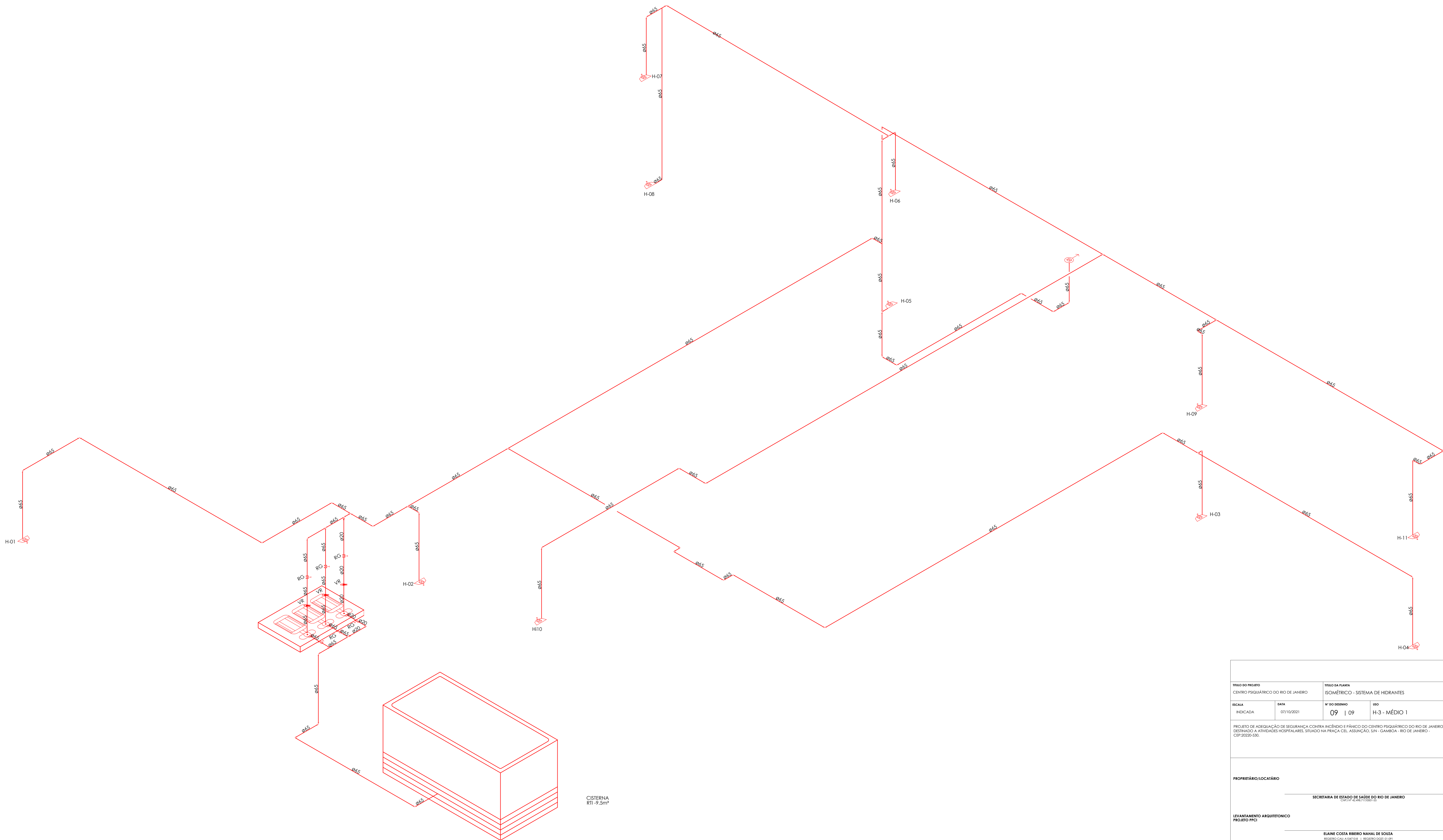

ISOMÉTRICO - SISTEMA DE HIDRANTES
ESC:1:9

TÍTULO DO PROJETO CENTRO PSQUIÁTRICO DO RIO DE JANEIRO		TÍTULO DA PLANTA ISOMÉTRICO - SISTEMA DE HIDRANTES	
ESCALA INDICADA	DATA 07/10/2021	Nº DO DESENHO 09 09	USO H-3 - MÉDIO 1

PROJETO DE ADEQUAÇÃO DE SEGURANÇA CONTRA INCÊNDIO E FUMOS DO CENTRO PSQUIÁTRICO DO RIO DE JANEIRO, DESTINADO A ATIVIDADES HOSPITALARES, SITUADO NA PRAÇA CEL. ASSUNÇÃO, S/N - GAMBOA - RIO DE JANEIRO - CEP:20220-530.

PROPRIETÁRIO/LOCATÁRIO
SECRETARIA DE ESTADO DE SAÚDE DO RIO DE JANEIRO
CPF: Nº 42.468.715/0001-05

LEVANTAMENTO ARQUITETÔNICO
PROJETO: PFCJ
ELAINE COSTA RIBEIRO NAHAL DE SOUZA
RESERVO CAD: A1441018 | RESERVO DOUT: 01-0471