

PRÉDIO ANEXO I MANUTENÇÃO E MORGUE I SPRINKLERS
ESC: 1 : 100

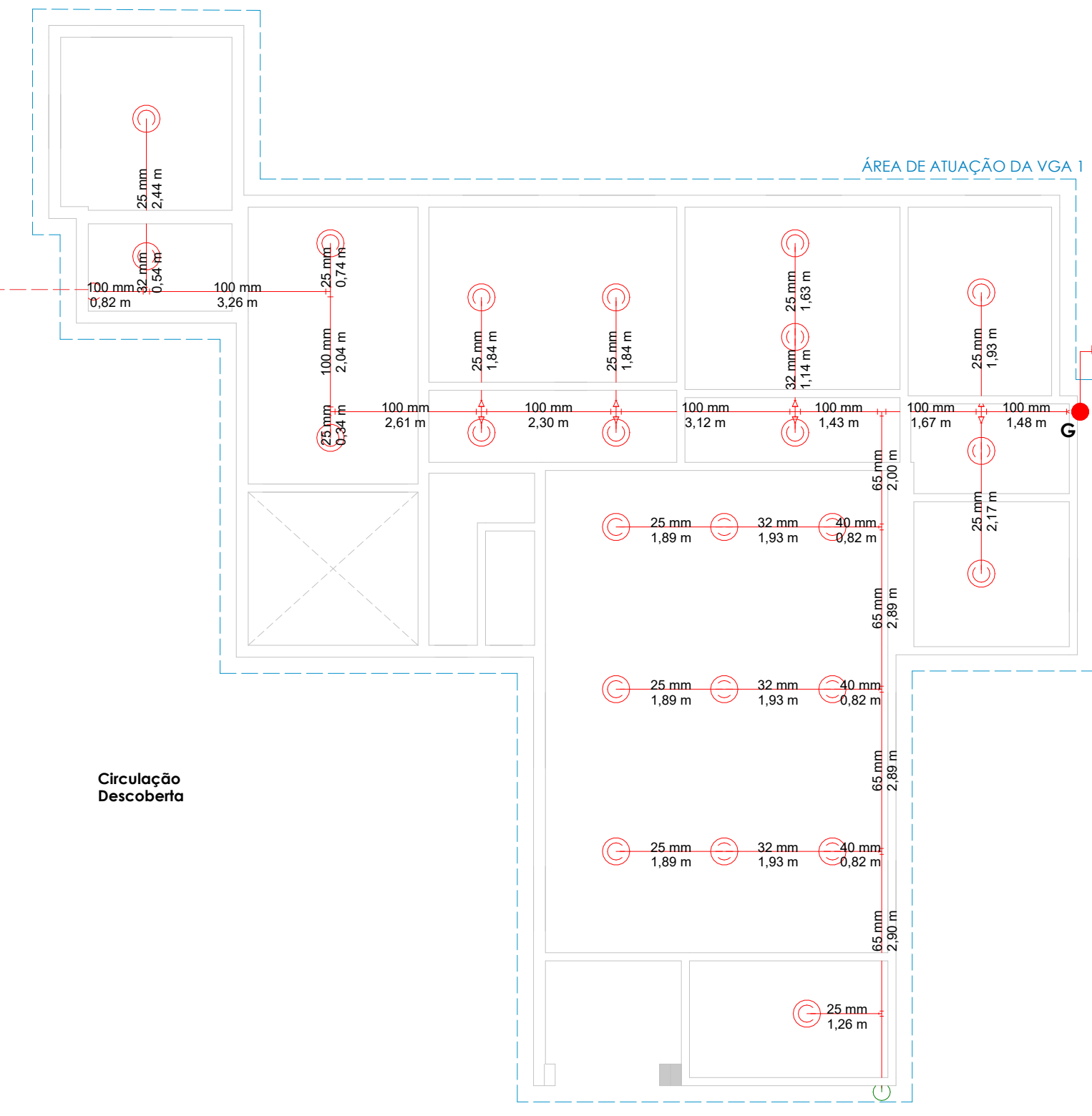

PRÉDIO ANEXO I AMBULATÓRIO I SPRINKLERS
ESC: 1 : 100

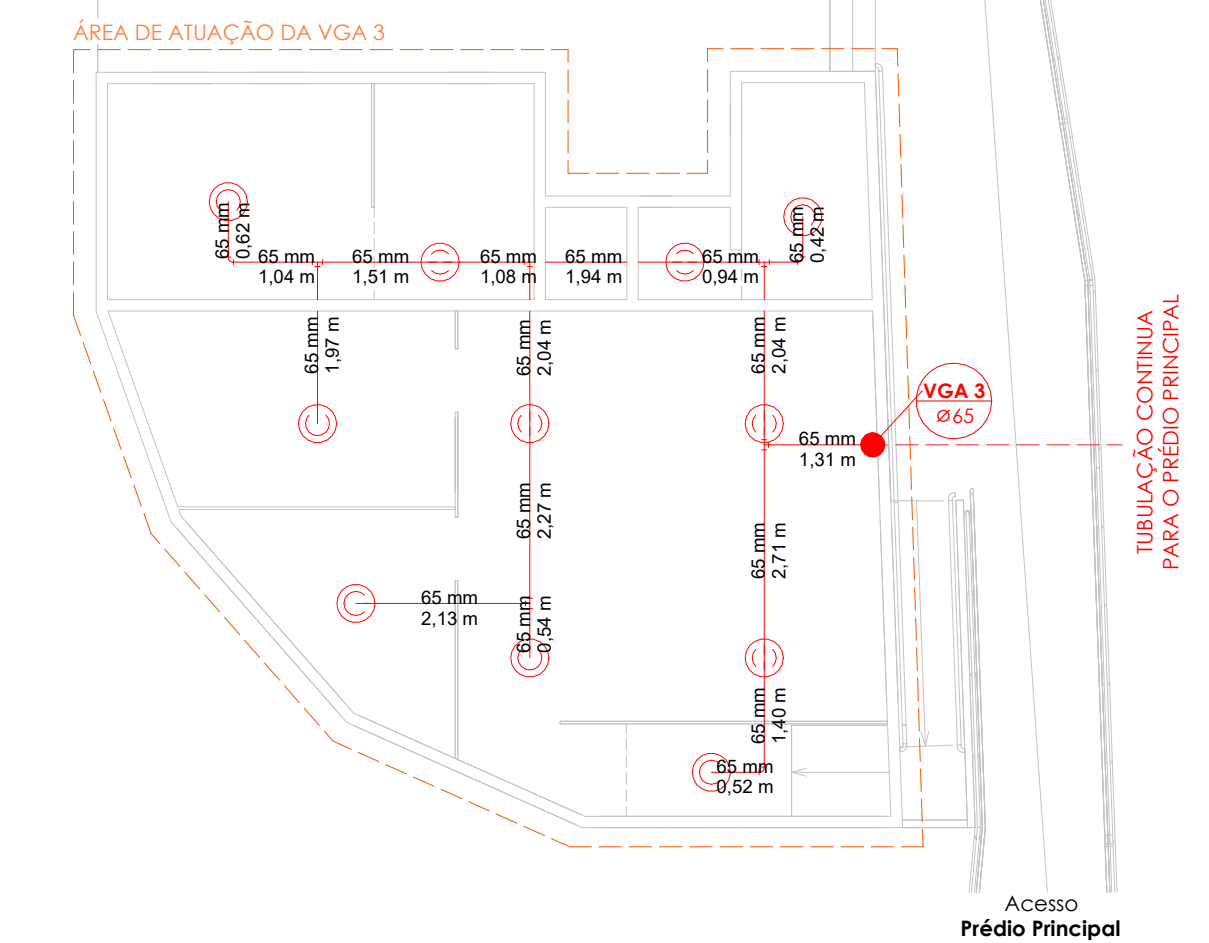

PRÉDIO ANEXO I RH I SPRINKLERS
ESC: 1 : 100

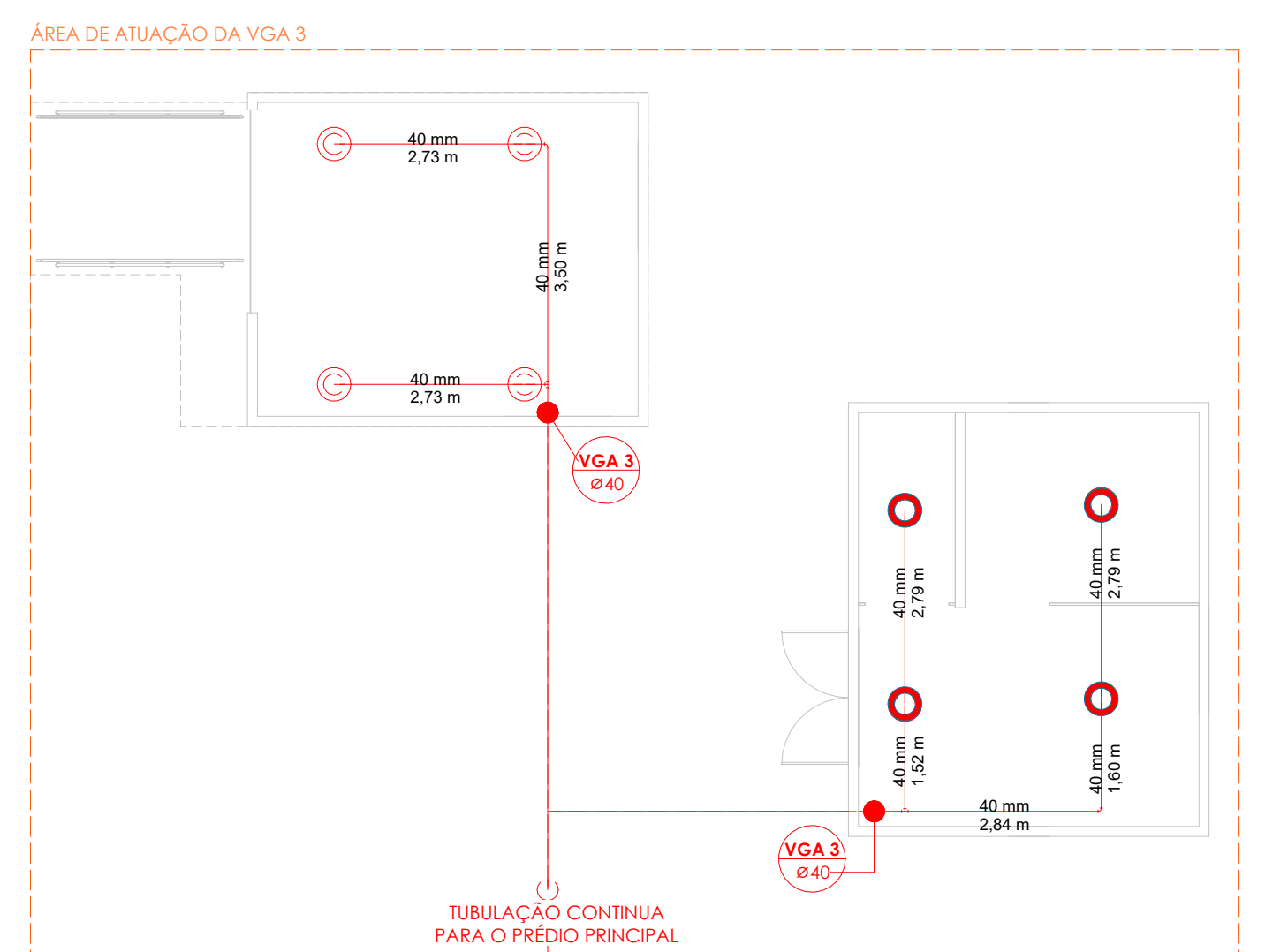

PRÉDIO ANEXO I BANCO E SUBESTAÇÃO I SPRINKLERS
ESC: 1 : 100

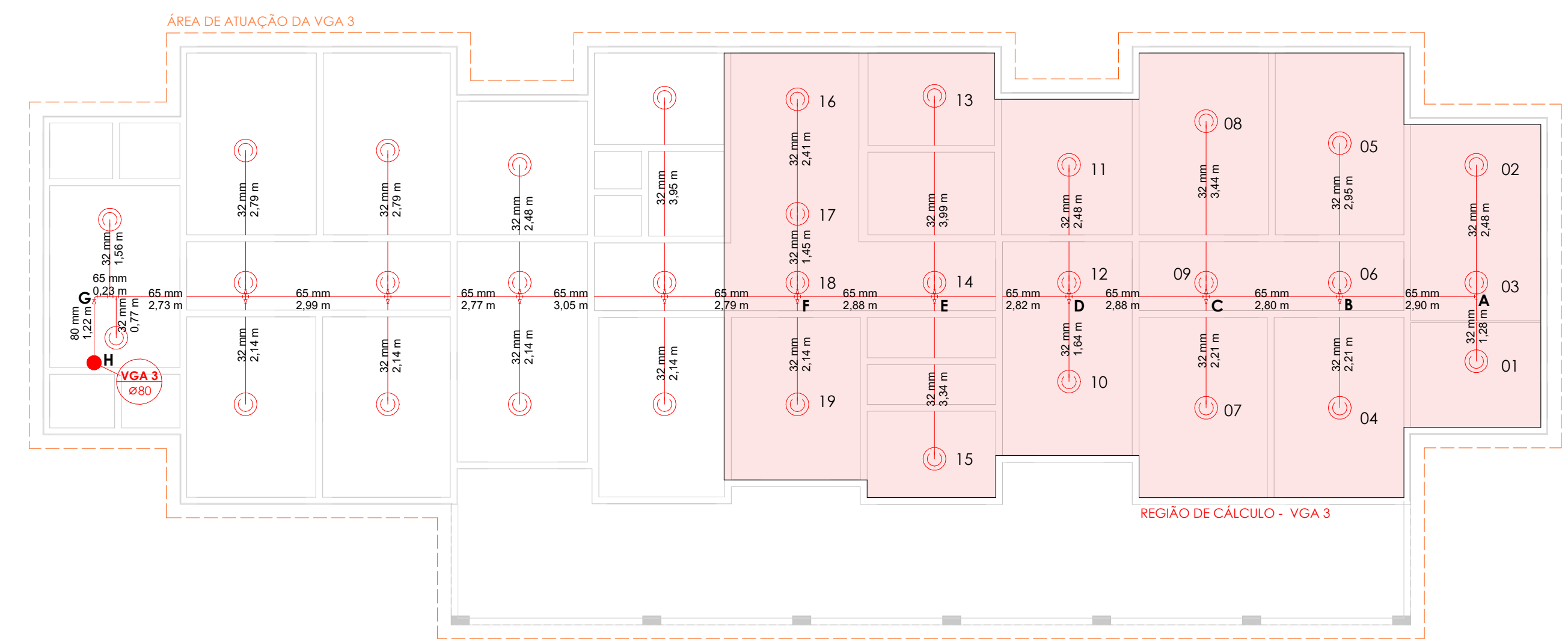

PRÉDIO ANEXO I AMBULATÓRIO I SPRINKLERS
ESC: 1 : 100

LEGENDA	
SÍMBOLO	DESCRIÇÃO
	BICO DE SPRINKLER PENDENTE 68°
	BICO DE SPRINKLER PENDENTE 141°
	ABRIGO DOS REGISTRO E VÁLVULA DE GOVERNO E ALARME (VGA)
	TUBULAÇÃO DE ALIMENTAÇÃO E RAMAL
	TUBULAÇÃO SOBRE
	TUBULAÇÃO DESCE

PROJETO DE COMBATE A INCÊNDIO
HOSPITAL ESTADUAL AZEVEDO LIMA

RESPONSÁVEL SECRETARIA DO ESTADO DE SAÚDE DO RIO DE JANEIRO			
ENDEREÇO DO PROJETO RUA TEIXEIRA DE FREITAS	NÚMERO 30	BAIRRO FONSECA	CIDADE RIO DE JANEIRO
Ocupação H-3	ESCALA INDICADA	DISCIPLINA PL	DATA 12/03/2025
CONTÉUDO PRÉDIO PRINCIPAL TÉRREO ANEXOS I SPRINKLERS			FRANCHA 12 21

PROPRIETÁRIO
SECRETARIA DO ESTADO DE SAÚDE DO RIO DE JANEIRO
42.798.717/0001-55

RESPONSÁVEL TÉCNICO
ELAINE COSTA RIBEIRO NAHAL DE SOUZA
REGISTRO CAU: A104710-B | REGISTRO DGT: 01-091
LEVANTAMENTO | ARQUITETURA | INCÊNDIO | EXAUSTÃO | CLIMATIZAÇÃO

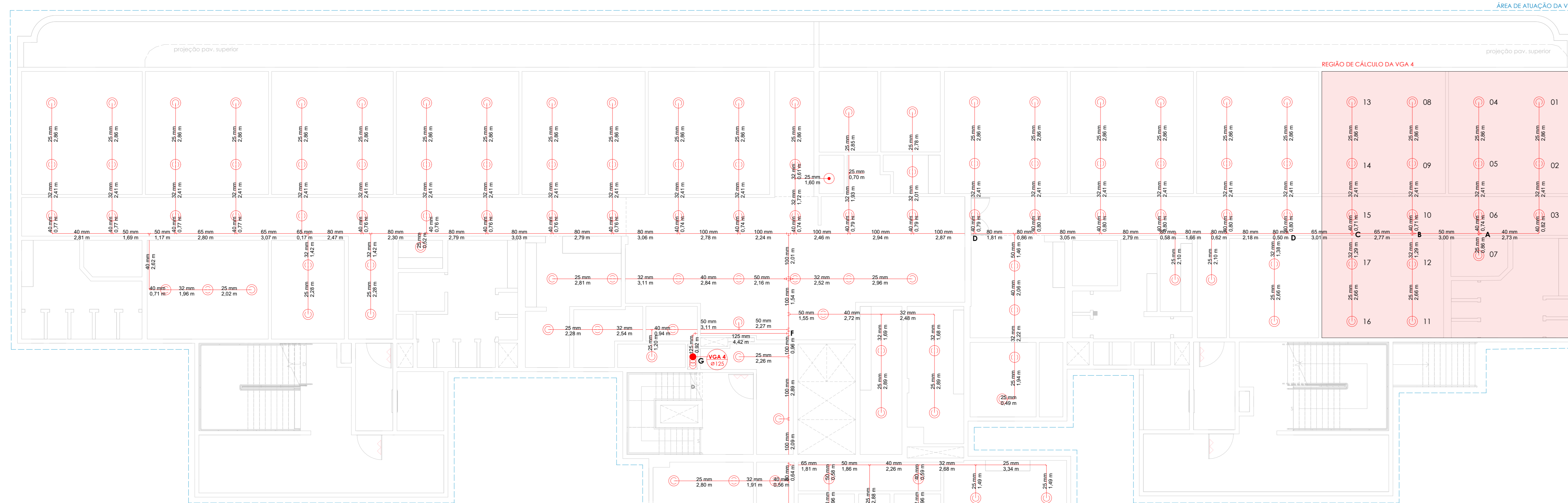

PRÉDIO PRINCIPAL | 1º PAVIMENTO | SPRINKLERS
ESC: 1 : 100

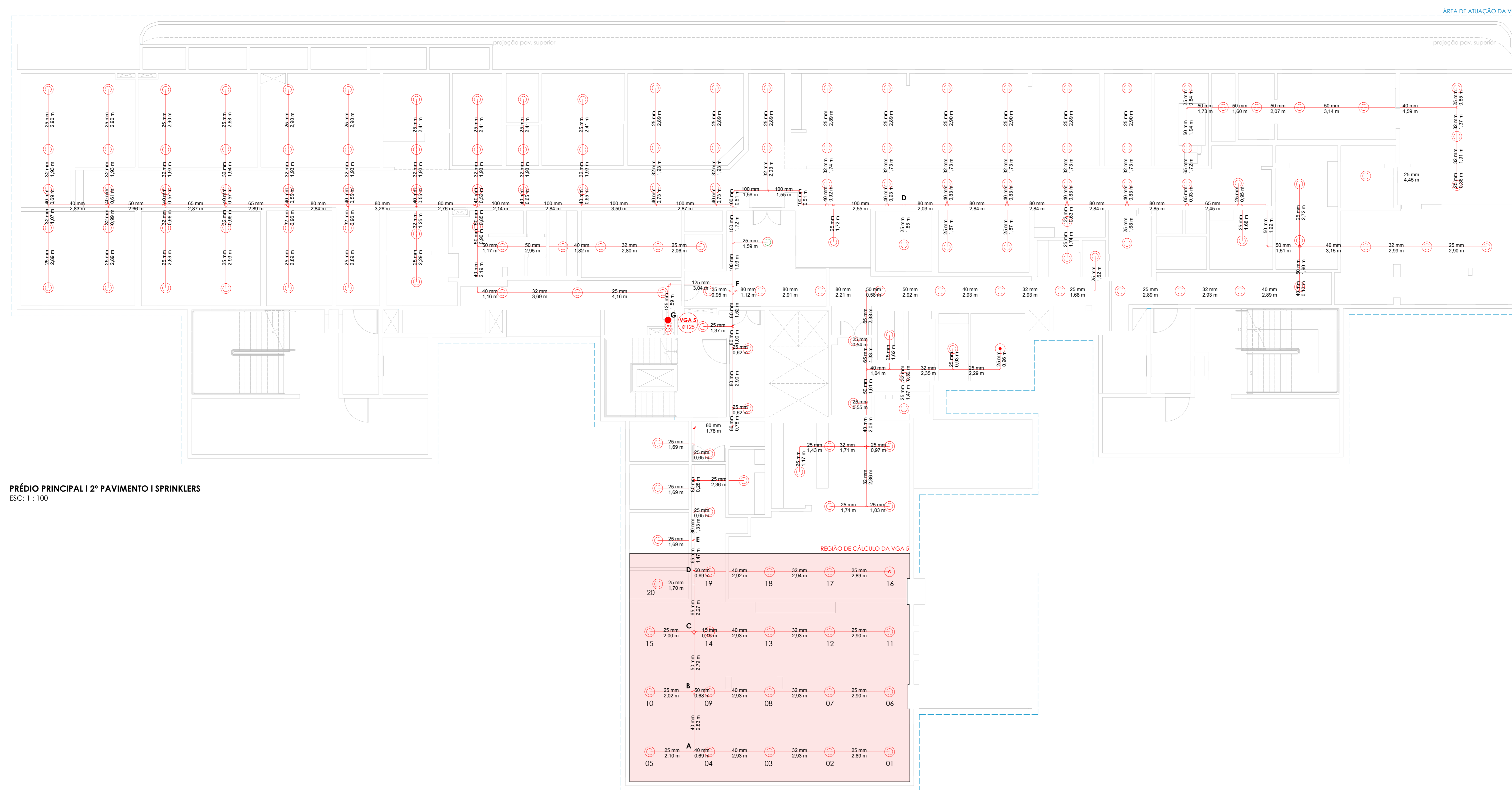

PRÉDIO PRINCIPAL | 2º PAVIMENTO | SPRINKLERS
ESC: 1 : 100

LEGENDA	
SÍMBOLO	DESCRIÇÃO
	BICO DE SPRINKLER PENDENTE 68°
	BICO DE SPRINKLER PENDENTE 141°
	ABRIGO DOS REGISTRO E VÁLVULA DE GOVERNO E ALARME (VGA)
	TUBULAÇÃO DE ALIMENTAÇÃO E RAMAL
	TUBULAÇÃO SOBEE
	TUBULAÇÃO DESCE

PROJETO DE COMBATE A INCÊNDIO
HOSPITAL ESTADUAL AZEVEDO LIMA

RESPONSÁVEL:			
SECRETARIA DO ESTADO DE SAÚDE DO RIO DE JANEIRO			
NOME	NÚMERO	RAMO	CIDADE
ELIA TEIXEIRA DE FREITAS	33	FORNEÇA	RIO DE JANEIRO
OCCUPAÇÃO	ESCALA	DISCIPLINA	DATA
H-3	INDICADA	PL	12/03/2025
CONTEÚDO			FRANCHA
PRÉDIO PRINCIPAL PAVIMENTOS 1 E 2 SPRINKLERS			13 21

PROFESSOR(A)
SECRETARIA DO ESTADO DE SAÚDE DO RIO DE JANEIRO
RUA... 1000

RESPONSÁVEL TÉCNICO
ELAINE COSTA RIBEIRO NAHAL DE SOUZA
REGISTRO: CA-100188-8 | REGISTRO: 02021-01-01
LEVANTAMENTO | ARQUITETURA | INCÊNDIO | EXAUSTÃO | CLIMATIZAÇÃO

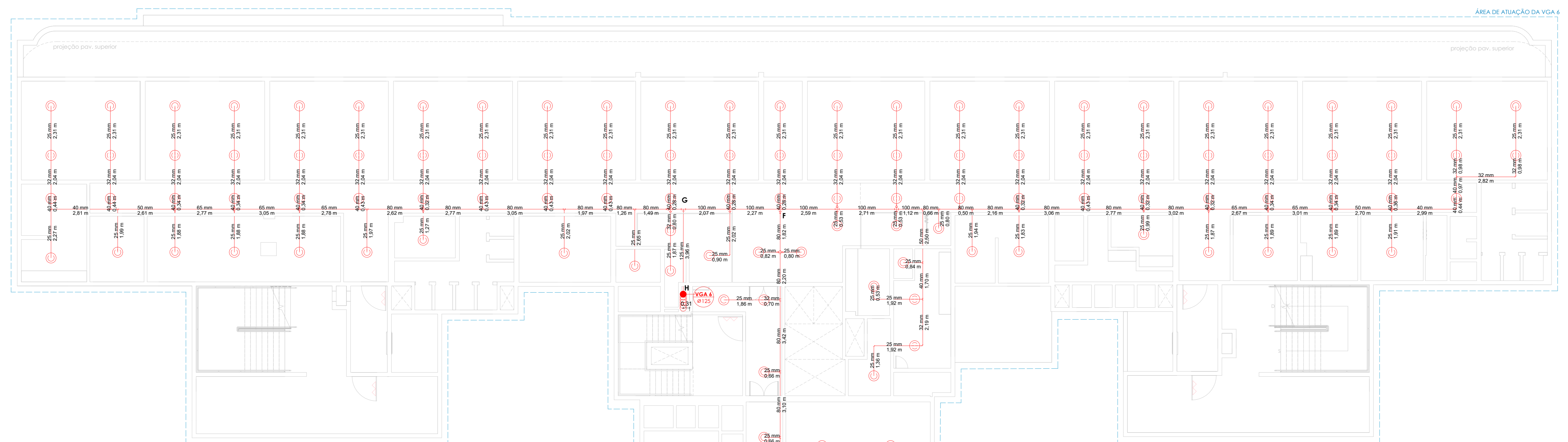

PRÉDIO PRINCIPAL | 3º PAVIMENTO | SPRINKLERS
ESC: 1 : 100

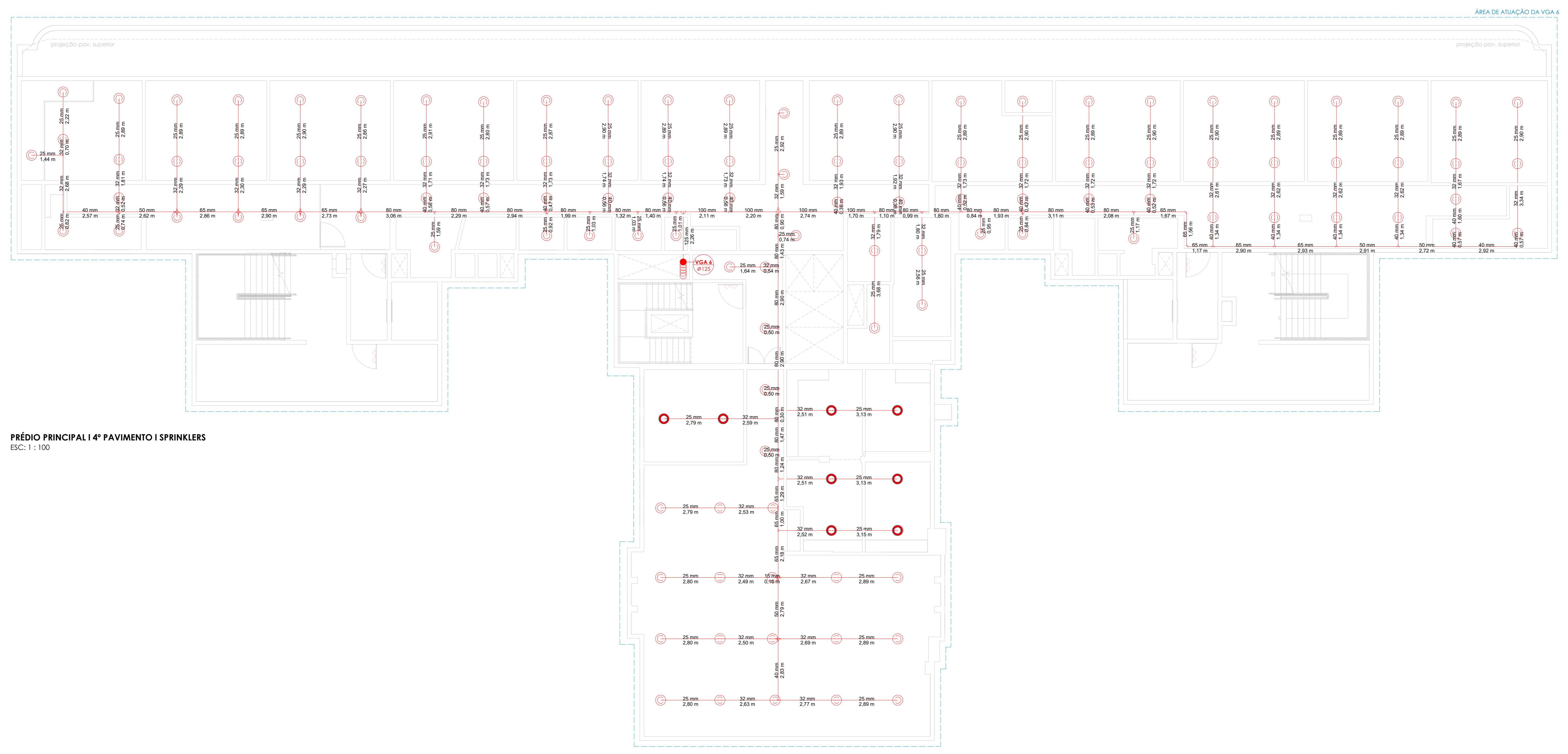

PRÉDIO PRINCIPAL | 4º PAVIMENTO | SPRINKLERS
ESC: 1 : 100

LEGENDA	
	BICO DE SPRINKLER PENDENTE 68°
	BICO DE SPRINKLER PENDENTE 141°
	ABRIGO DOS REGISTRO E VÁLVULA DE GOVERNO E ALARME (VGA)
	TUBULAÇÃO DE ALIMENTAÇÃO E RAMAL
	TUBULAÇÃO SOBRE
	TUBULAÇÃO DESCE

PROJETO DE COMBATE A INCÊNDIO
HOSPITAL ESTADUAL AZEVEDO LIMA

RESPONSÁVEL:			
SECRETARIA DO ESTADO DE SAÚDE DO RIO DE JANEIRO			
INDREÇÃO DO PROJETO	NÚMERO	ABRIGO	CIDADE
ELIA TEIXEIRA DE FREITAS	30	FORRACA	RIO DE JANEIRO
OCCUPAÇÃO	ESCALA	DISCIPLINA	DATA
H-3	INDICADA	PL	12/03/2025
CONTÉUDO			FRANCHA
PRÉDIO PRINCIPAL PAVIMENTOS 3 E 4 SPRINKLERS			14 21

PROFESSOR(A)
SECRETARIA DO ESTADO DE SAÚDE DO RIO DE JANEIRO
R-17/1000012

RESPONSÁVEL TÉCNICO
ELAINE COSTA RIBEIRO NAHAL DE SOUZA
REGISTRO: CA-14.001/8 | REGISTRO: 0203-31-01
LEVANTAMENTO | ARQUITETURA | INCÊNDIO | EXAUSTÃO | CLIMATIZAÇÃO

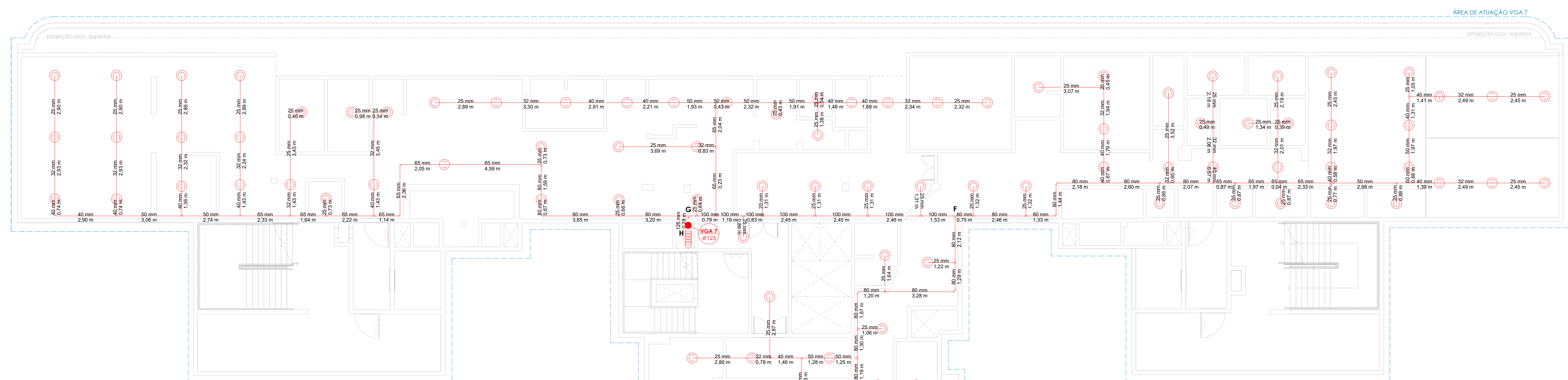

PRÉDIO PRINCIPAL | 5º PAVIMENTO | SPRINKLERS
 ESC: 1 : 100

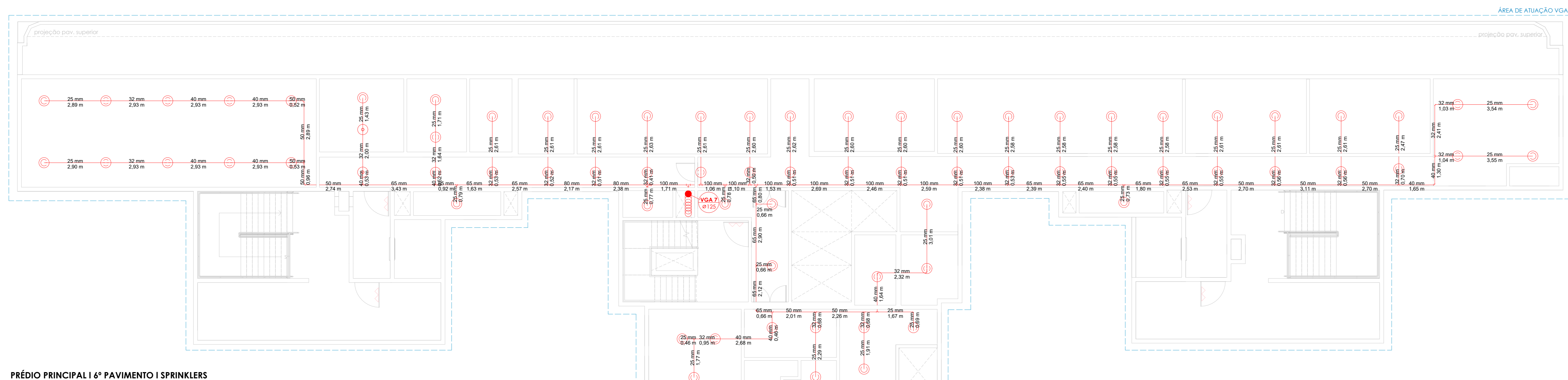

PRÉDIO PRINCIPAL | 6º PAVIMENTO | SPRINKLERS
 ESC: 1 : 100

LEGENDA	
	BICO DE SPRINKLER PENDENTE 68°
	BICO DE SPRINKLER PENDENTE 141°
	ABRIGO DOS REGISTRO E VÁLVULA DE GOVERNO E ALARME (VGA)
	TUBULAÇÃO DE ALIMENTAÇÃO E RAMAL
	TUBULAÇÃO SOBRE
	TUBULAÇÃO DESCE

PROJETO DE COMBATE A INCÊNDIO
 HOSPITAL ESTADUAL AZEVEDO LIMA

RESPONSÁVEL:			
SECRETARIA DO ESTADO DE SAÚDE DO RIO DE JANEIRO			
INDICHO DO PROJETO	NÚMERO	ABRIGO	CIDADE
ELIA TEIXEIRA DE FREITAS	33	FORSECA	RIO DE JANEIRO
OCCUPAÇÃO	ESCALA	DISCIPLINA	DATA
H-3	INDICADA	PL	12/03/2025
CONTÉUDO			FRANQUIA
PRÉDIO PRINCIPAL PAVIMENTOS 5 E 6 SPRINKLERS			15 21

PROFESSORA
 SECRETARIA DO ESTADO DE SAÚDE DO RIO DE JANEIRO
 RUA... 71000000

RESPONSÁVEL TÉCNICO
 ELAINE COSTA RIBEIRO NAHAL DE SOUZA
 REGISTRO: CA-100188-8 | REGISTRO: CO-100188-8
 LEVANTAMENTO | ARQUITETURA | INCÊNDIO | EXAUSTÃO | CLIMATIZAÇÃO

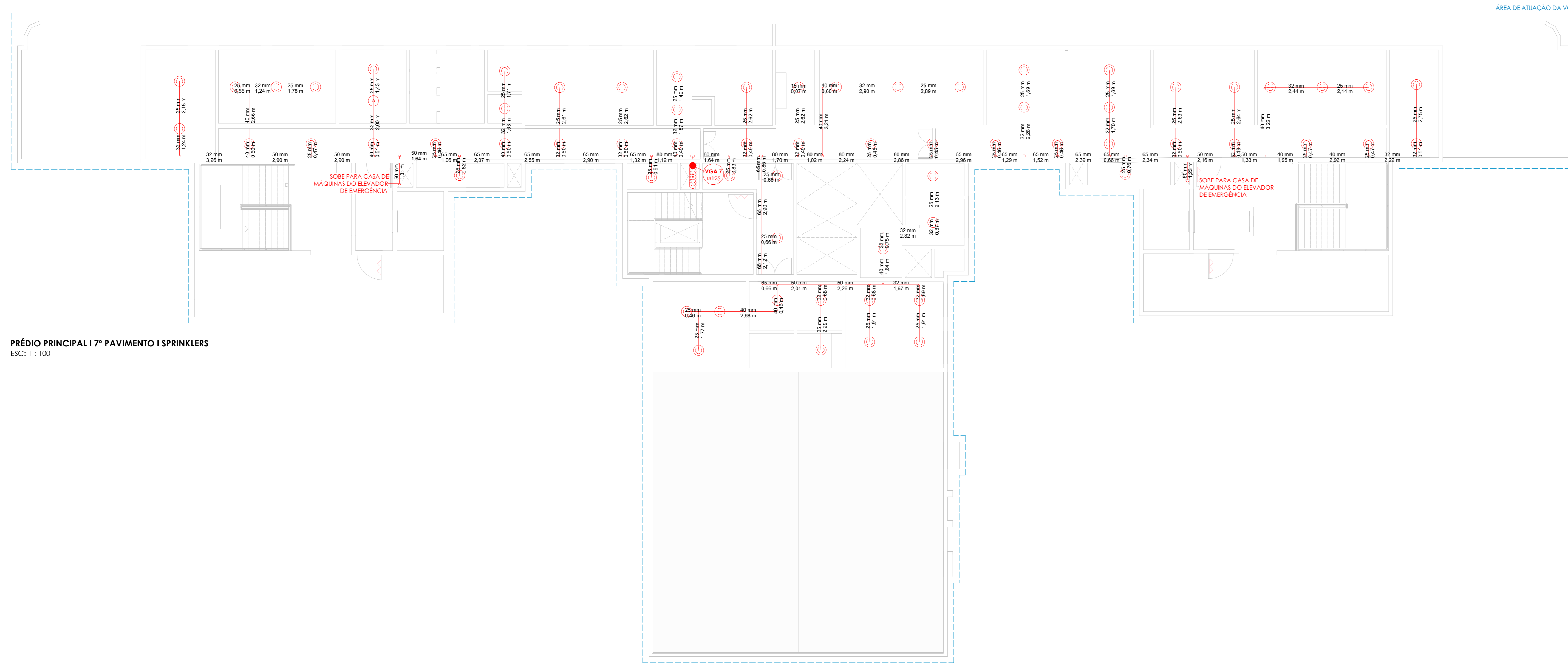

PRÉDIO PRINCIPAL | 7º PAVIMENTO | SPRINKLERS
ESC: 1 : 100

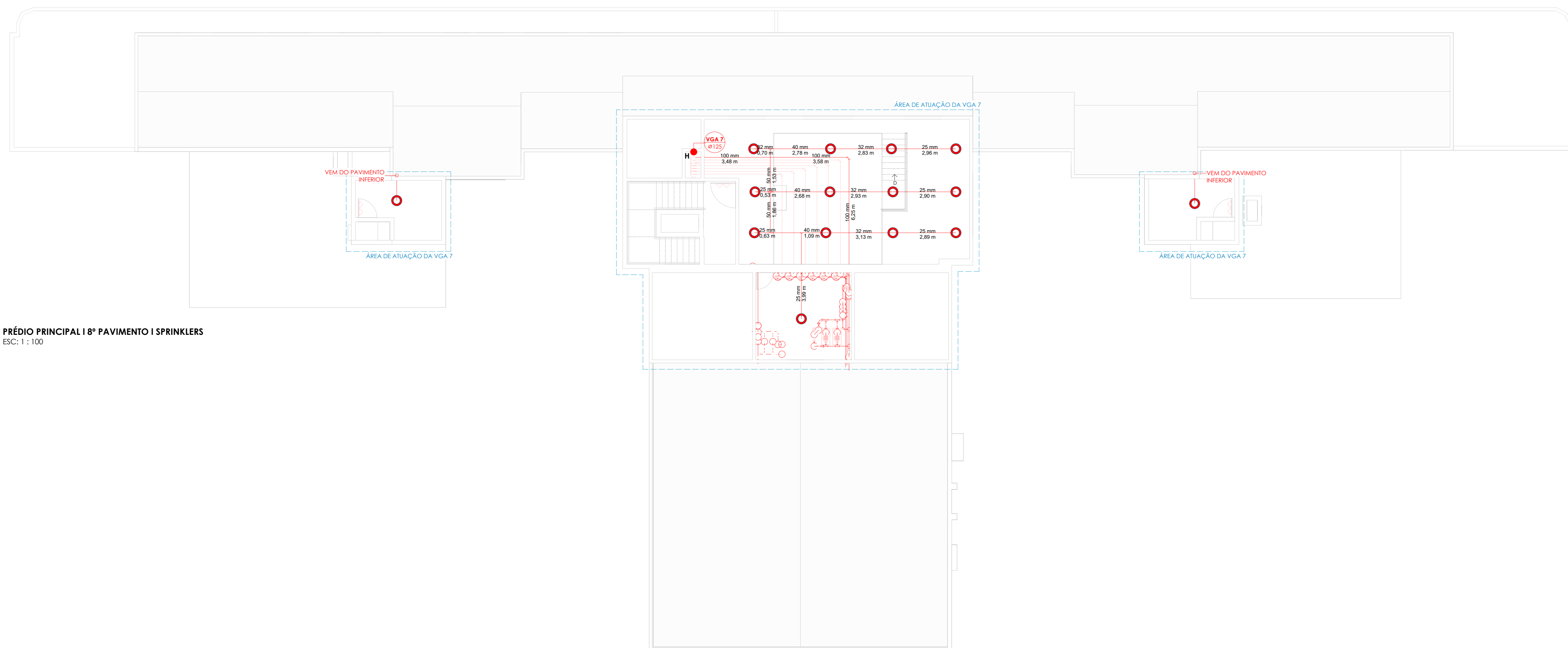

PRÉDIO PRINCIPAL | 8º PAVIMENTO | SPRINKLERS
ESC: 1 : 100

LEGENDA	
⊙	BICO DE SPRINKLER PENDENTE 68°
⊗	BICO DE SPRINKLER PENDENTE 141°
⊖	ABRIGO DOS REGISTRO E VÁLVULA DE GOVERNO E ALARME (VGA)
—	TUBULAÇÃO DE ALIMENTAÇÃO E RAMAL
—	TUBULAÇÃO SOBRE
—	TUBULAÇÃO DESCE

PROJETO DE COMBATE A INCÊNDIO
HOSPITAL ESTADUAL AZEVEDO LIMA

RESPONSÁVEL:			
SECRETARIA DO ESTADO DE SAÚDE DO RIO DE JANEIRO			
NOME	NÚMERO	RAMO	CIDADE
ELIA TEIXEIRA DE FREITAS	33	FORNEÇA	RIO DE JANEIRO
OCCUPAÇÃO	ESCALA	DISCIPLINA	DATA
H-3	INDICADA	PL	12/03/2025
CONTÉUDO	PRÉDIO PRINCIPAL PAVIMENTOS 7 E 8 SPRINKLERS		FRANCHA
			16 21

PROPRIETÁRIO
SECRETARIA DO ESTADO DE SAÚDE DO RIO DE JANEIRO
RUA TITULUS

RESPONSÁVEL TÉCNICO
ELAINE COSTA RIBEIRO NAHAL DE SOUZA
REGISTRO: CAL-ARQUIT-8 | REGISTRO: OCB-01-28
LEVANTAMENTO | ARQUITETURA | INCÊNDIO | EXAUSTÃO | CLIMATIZAÇÃO

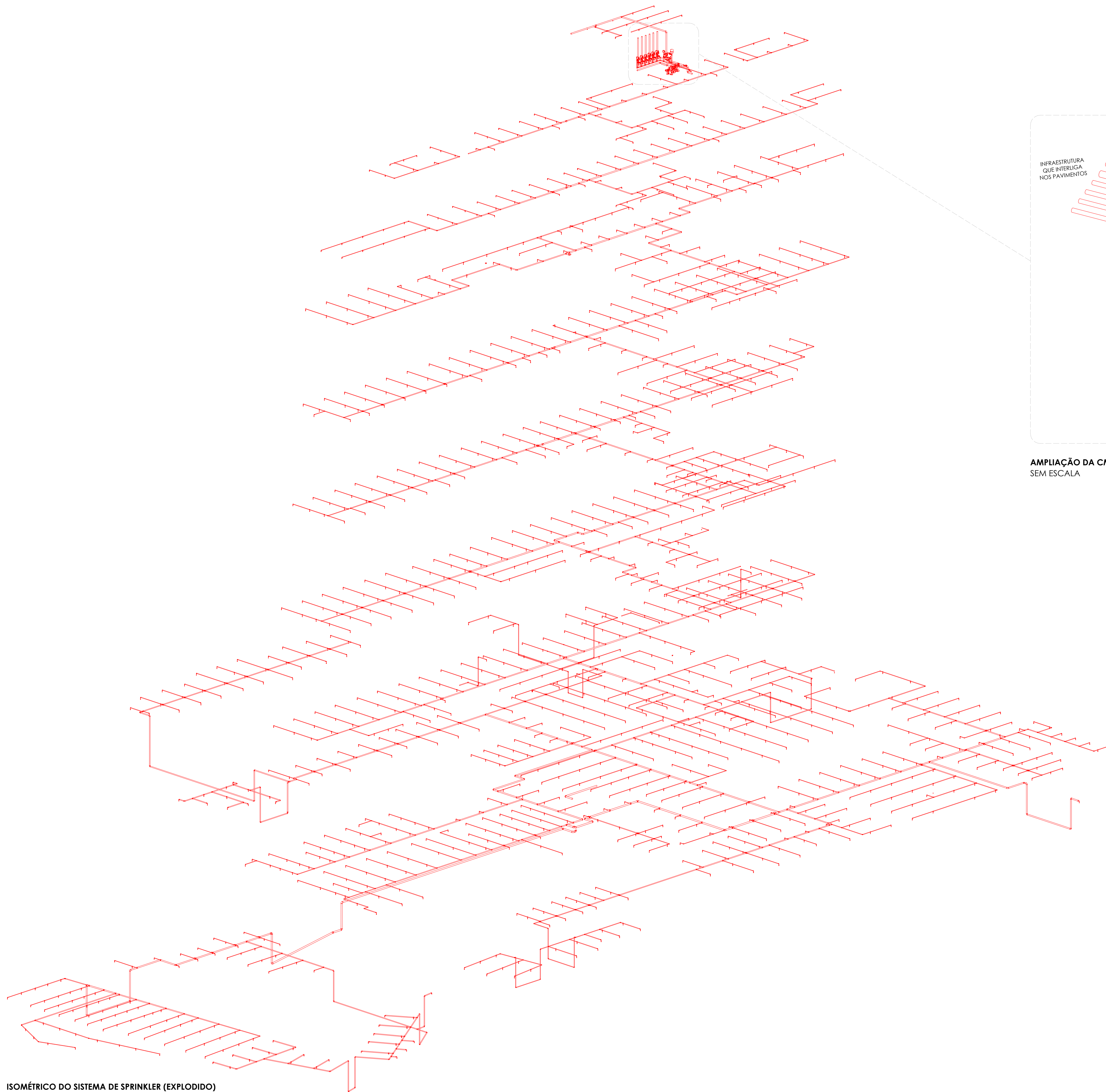

ISOMÉTRICO DO SISTEMA DE SPRINKLER (EXPLODIDO)
SEM ESCALA

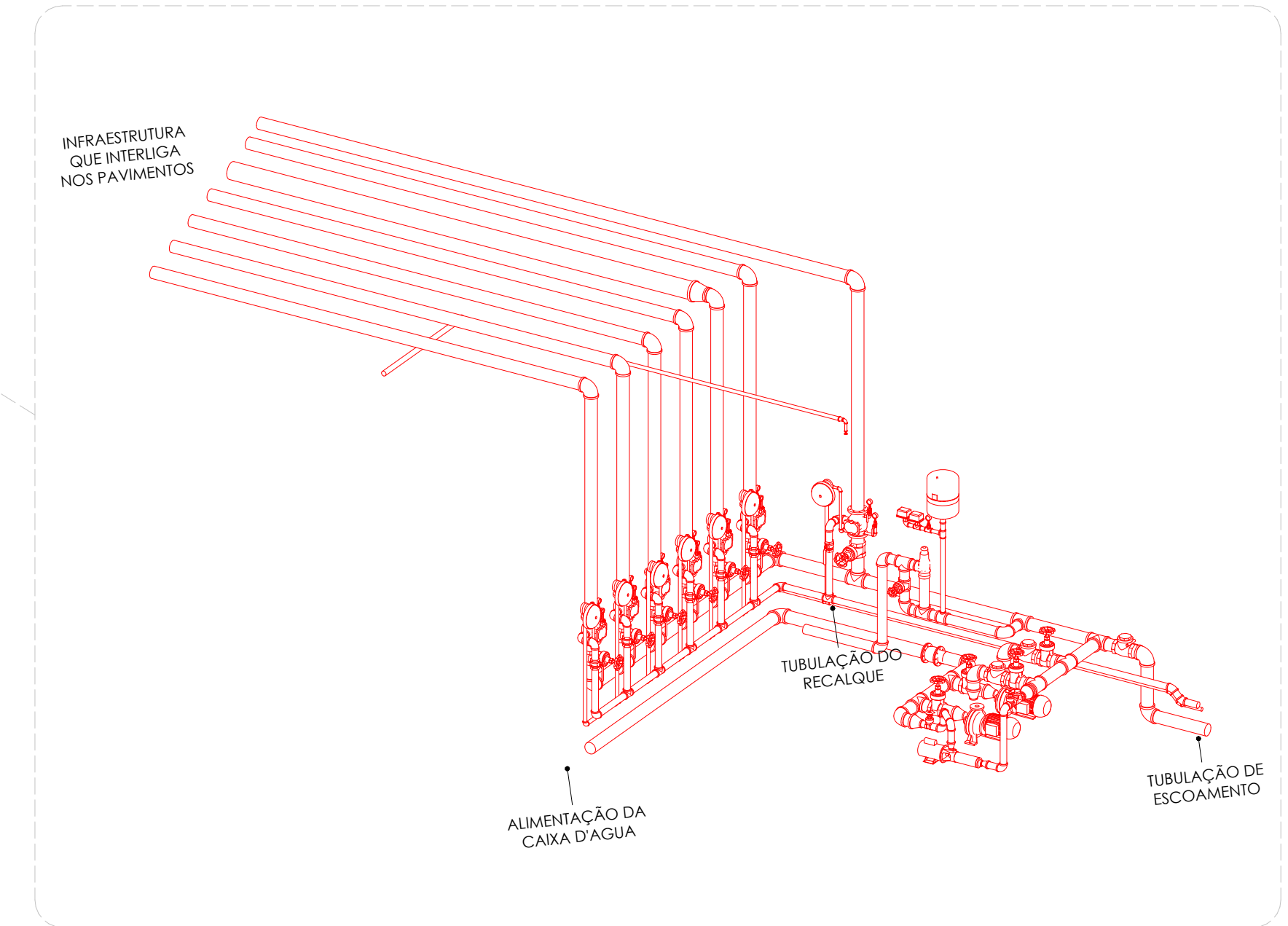

AMPLIAÇÃO DA CMI
SEM ESCALA

PROJETO DE COMBATE A INCÊNDIO
HOSPITAL ESTADUAL AZEVEDO LIMA

RESPONSÁVEL SECRETARIA DO ESTADO DE SAÚDE DO RIO DE JANEIRO				
ENDEREÇO DO PROJETO RUA TEIXEIRA DE FREITAS	NÚMERO 30	BAIRRO FONSECA	CIDADE RIO DE JANEIRO	
Ocupação H-3	ESCALA INDICADA	DISCIPLINA PL	DATA 12/03/2025	REV 03
CONTEÚDO ISOMÉTRICO DA REDE DE SPRINKLER				FRANCHA 17 21

PROPRIETÁRIO
SECRETARIA DO ESTADO DE SAÚDE DO RIO DE JANEIRO
42.798.717/0001-55

RESPONSÁVEL TÉCNICO
ELAINE COSTA RIBEIRO NAHAL DE SOUZA
REGISTRO CAU: A104710-8 | REGISTRO DGS: 01-091
LEVANTAMENTO | ARQUITETURA | INCÊNDIO | EXAUSTÃO | CLIMATIZAÇÃO



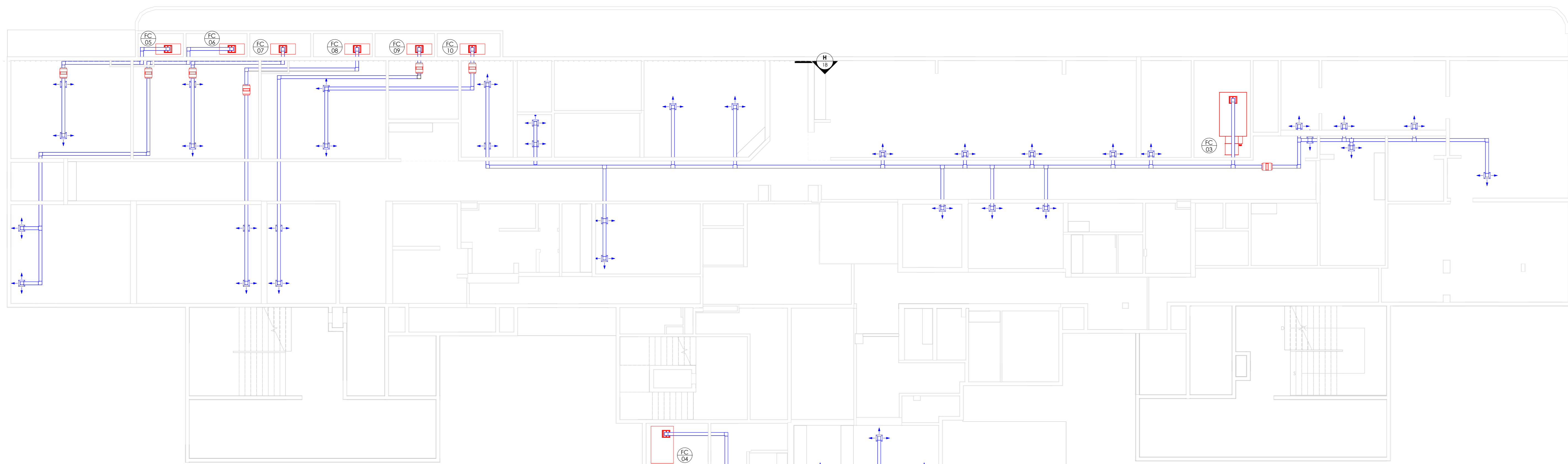

PRÉDIO PRINCIPAL | 2º PAVIMENTO | CLIMATIZAÇÃO
ESC: 1 : 100

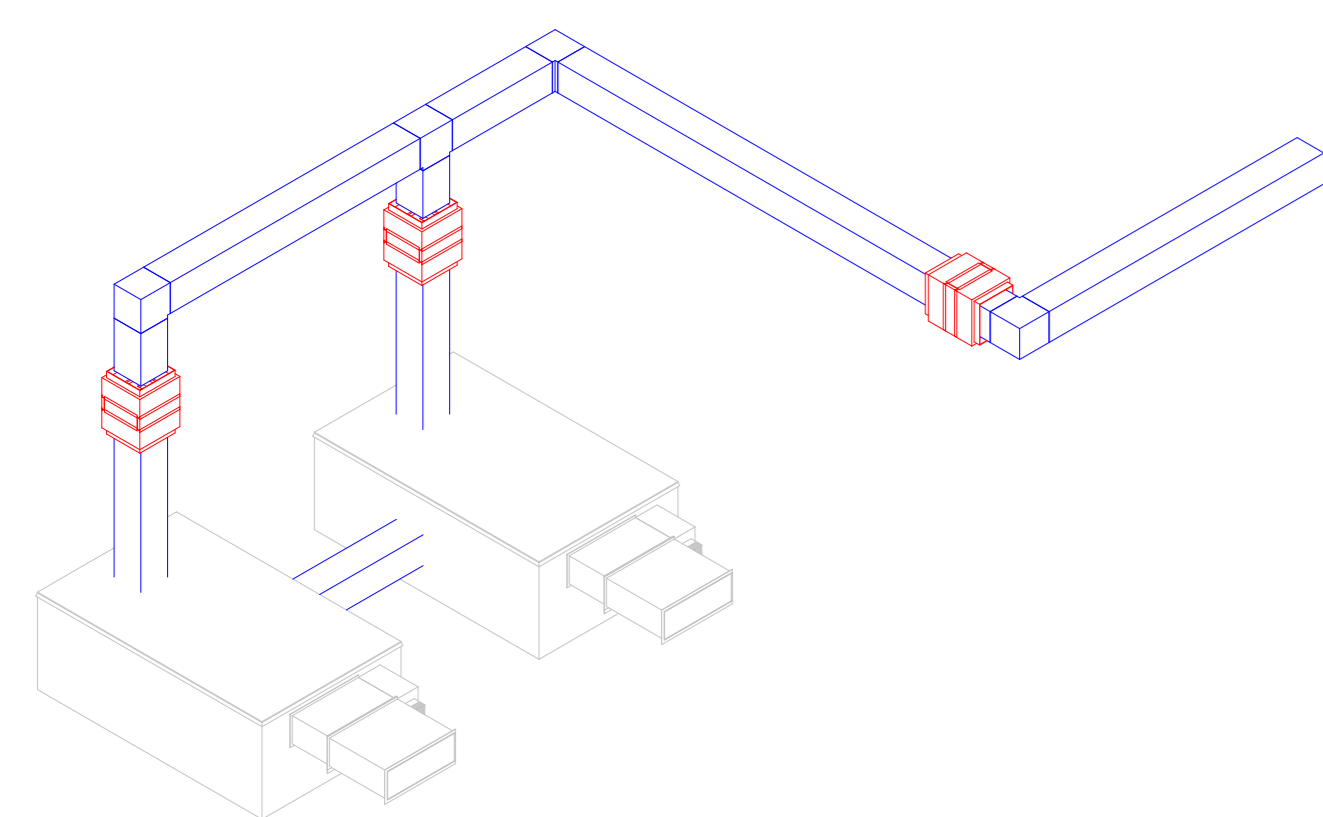
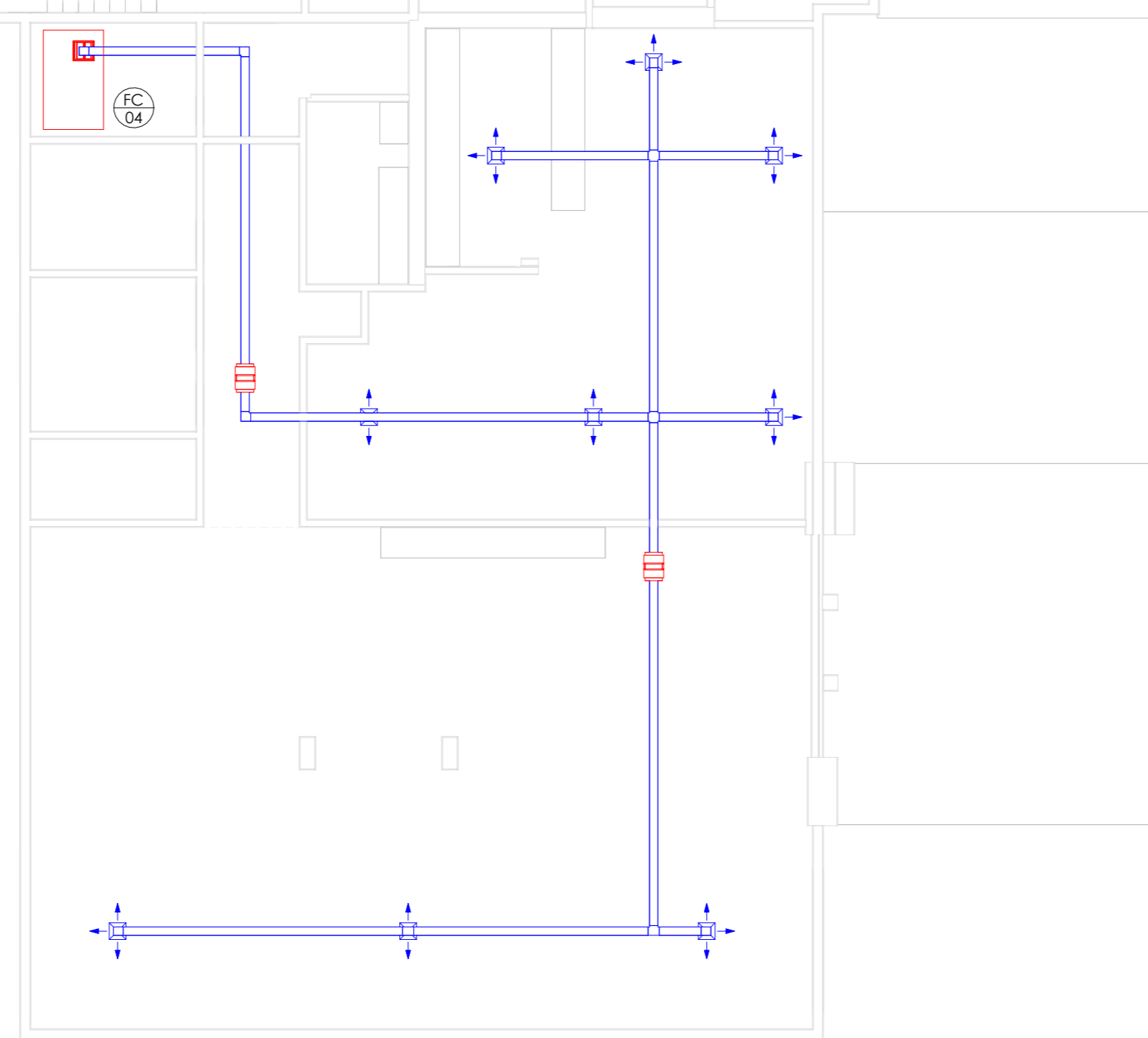

ESQUISA | CENTRAL DE CLIMATIZAÇÃO SEM ESCALA

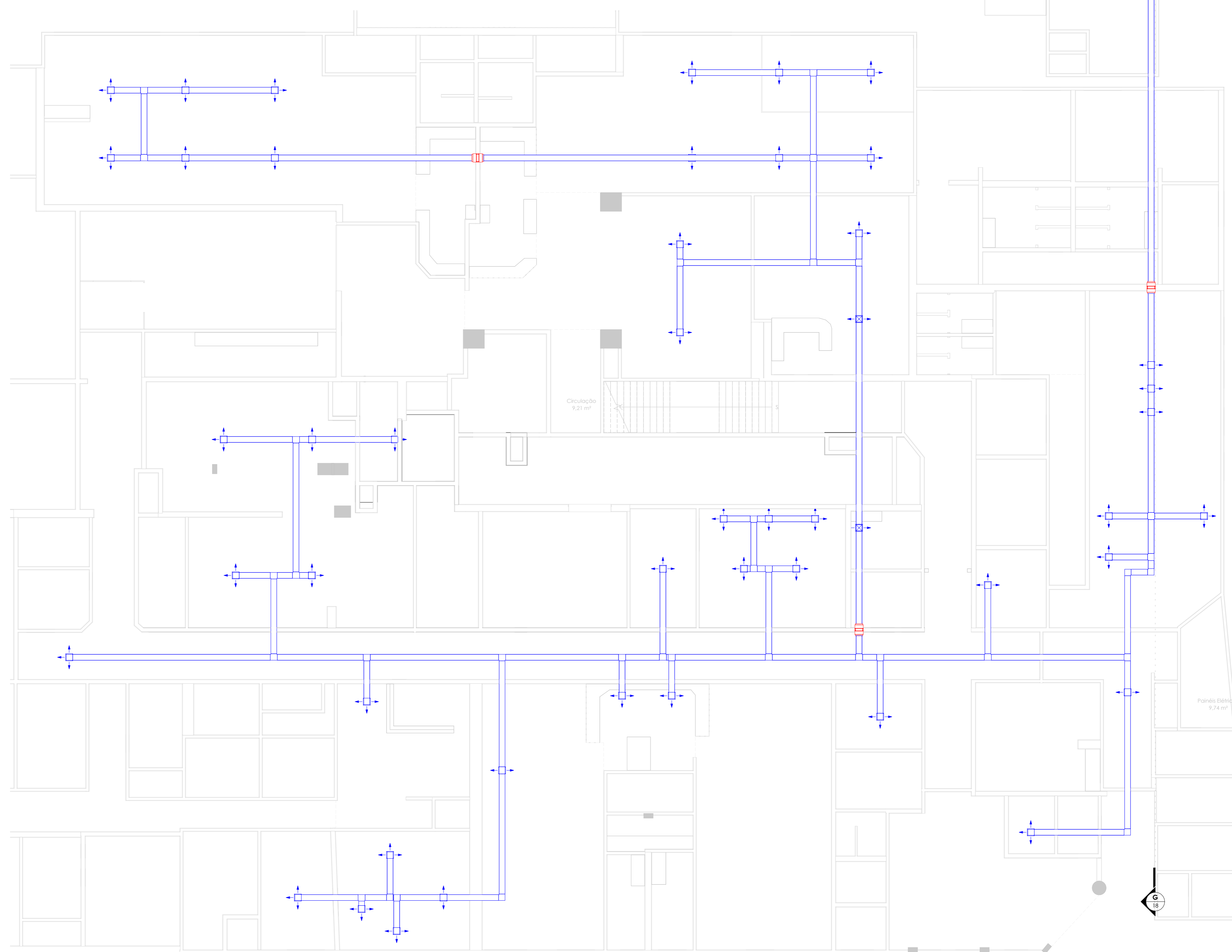

PRÉDIO PRINCIPAL | PAVIMENTO TÉRREO | CLIMATIZAÇÃO
ESC: 1 : 100

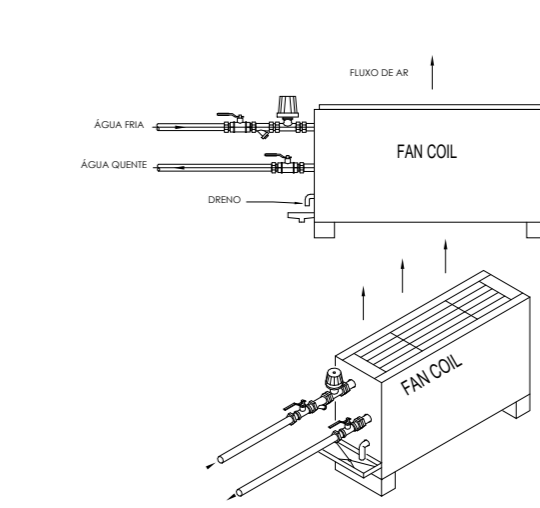

DETALHE DO FAN COIL SEM ESCALA

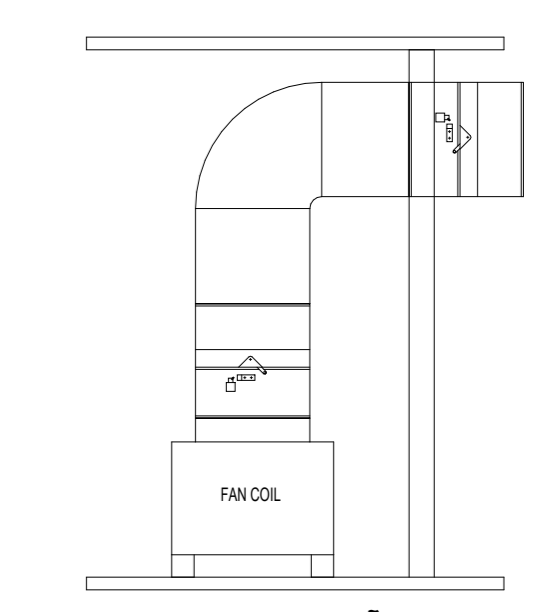

DETALHE DE INSTALAÇÃO DE DAMPERS CORTA-FOGO SEM ESCALA

LEGENDA DE EQUIPAMENTOS CONTRA INCÊNDIO E PÂNICO

	DAMPER CORTA-FOGO
	SPLIT DE AR CONDICIONADO
	DUITO DE AR CONDICIONADO
	TERMINAL DE AR
	FANCOIL

- NOTAS**
- NÃO EXISTE PASSAGEM DE DUTO DE AR-CONDICIONADO ENTRE PAVIMENTOS, PORÉM, FORAM PREVISTAS PROTEÇÕES AO LONGO DO SISTEMA, GARANTINDO A ADEQUADA RESISTÊNCIA AO FOGO.
 - AS DERIVAÇÕES EXISTENTES NOS PAVIMENTOS DEVERÃO SER PROTEGIDAS POR REGISTROS CORTA-FOGO EM ACORDO COM O ITEM 4.9 DA NT 2-18.

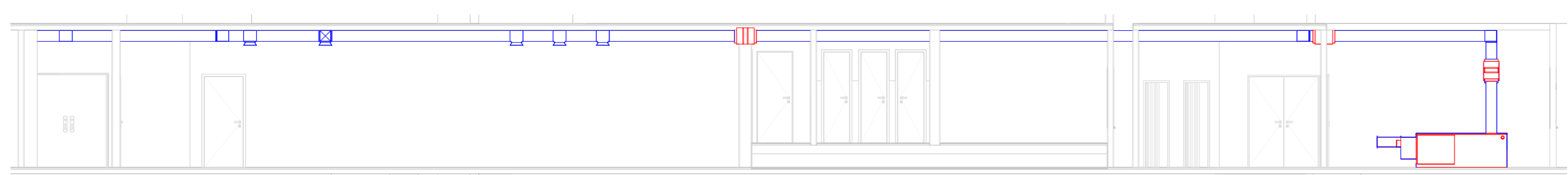

CORTE GG
ESC: 1 : 100

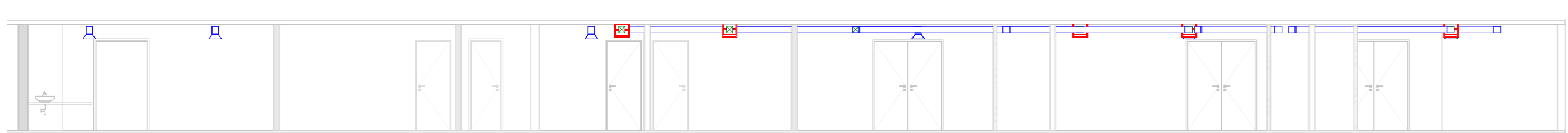

CORTE HH
ESC: 1 : 100

PROJETO DE COMBATE A INCÊNDIO
HOSPITAL ESTADUAL AZEVEDO LIMA

RESPONSÁVEL: SECRETARIA DO ESTADO DE SAÚDE DO RIO DE JANEIRO	NÚMERO: 33	RAMO: FORNEÇA	CIDADE: RIO DE JANEIRO
INDICADO POR: ELIA TEIXEIRA DE FREITAS	DISCIPLINA: PL	DATA: 12/03/2025	REV: 03
OCUPAÇÃO: H-3	INDICADA:		FRANCHA: 18 21
CONTEÚDO: PRÉDIO PRINCIPAL TÉRREO E 2º PAVIMENTO CLIMATIZAÇÃO			

PROFESSORA
SECRETARIA DO ESTADO DE SAÚDE DO RIO DE JANEIRO
SECRETARIA DE SAÚDE

RESPONSÁVEL TÉCNICO
ELAINE COSTA RIBEIRO NAHAL DE SOUZA
REGISTRO: CA-1.001/08 | REGISTRO: 0203-01-08
LEVANTAMENTO | ARQUITETURA | INCÊNDIO | EXAUSTÃO | CLIMATIZAÇÃO



CORTE AA
ESC: 1 : 100



CORTE BB
ESC: 1 : 100



CORTE CC
ESC: 1 : 100

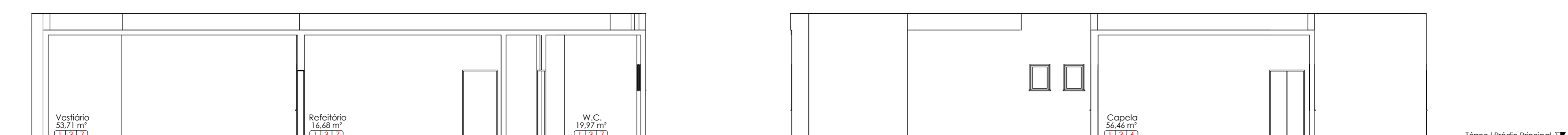

CORTE DD
ESC: 1 : 100

PROJETO DE COMBATE A INCÊNDIO
HOSPITAL ESTADUAL AZEVEDO LIMA

RESPONSÁVEL: SECRETARIA DO ESTADO DE SAÚDE DO RIO DE JANEIRO			
INDICHO DO PROJETO: ELIA TEIXEIRA DE FREITAS	NÚMERO: 30	RAMO: FORNEÇA	CIDADE: RIO DE JANEIRO
OCCUPAÇÃO: H-3	ESCALA: INDICADA	DISCIPLINA: PL	DATA: 12/03/2025
CONTÉUDO: CORTE			FRANQUIA: 19 21

PROPRIETÁRIO
SECRETARIA DO ESTADO DE SAÚDE DO RIO DE JANEIRO
RUA TRISTÃO DE ALMEIDA, 150

RESPONSÁVEL TÉCNICO
ELAINE COSTA RIBEIRO NAHAL DE SOUZA
REGISTRO: CAL-0010188 | REGISTRO: OCB-0108
LEVANTAMENTO | ARQUITETURA | INCÊNDIO | EXAUSTÃO | CLIMATIZAÇÃO

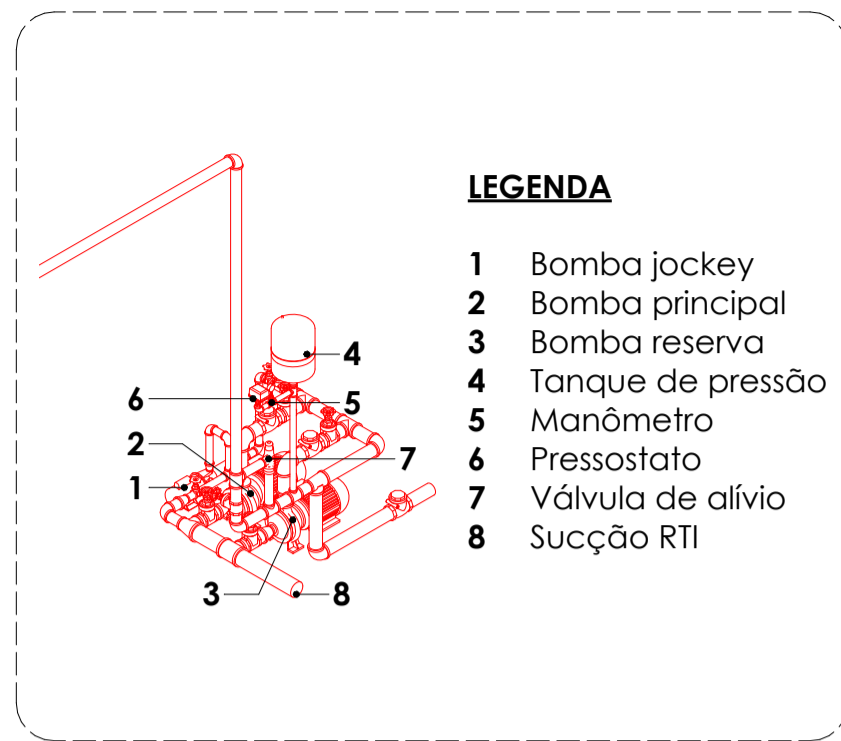

LEGENDA

- 1 Bomba jockey
- 2 Bomba principal
- 3 Bomba reserva
- 4 Tanque de pressão
- 5 Manômetro
- 6 Pressostato
- 7 Válvula de alívio
- 8 Sucção RTI

DETALHE CMI
SEM ESCALA

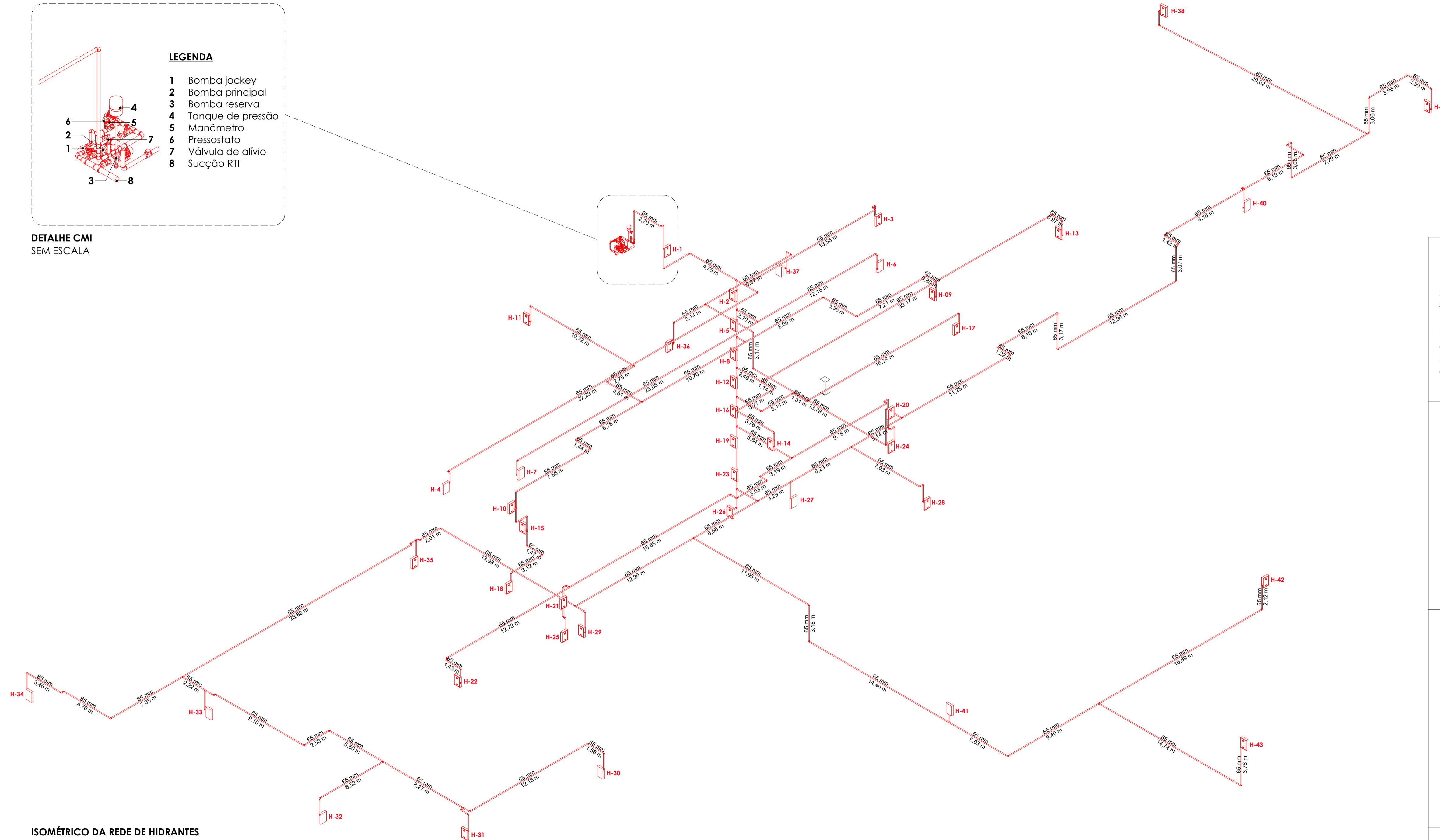
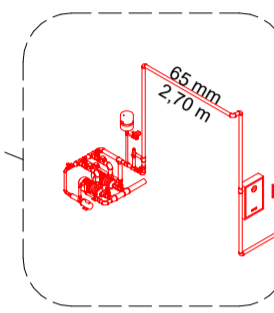

ISOMÉTRICO DA REDE DE HIDRANTES
SEM ESCALA

PROJETO DE COMBATE A INCÊNDIO
HOSPITAL ESTADUAL AZEVEDO LIMA

RESPONSÁVEL SECRETARIA DO ESTADO DE SAÚDE DO RIO DE JANEIRO			
ENDEREÇO DO PROJETO RUA TEIXEIRA DE FREITAS	NÚMERO 30	BAIRRO FONSECA	CIDADE RIO DE JANEIRO
Ocupação H-3	ESCALA INDICADA	DISCIPLINA PL	DATA 12/03/2025
CONTEÚDO ISOMÉTRICO DA REDE DE HIDRANTES			REV 03
			FRANCHA 20 21

PROPRIETÁRIO
SECRETARIA DO ESTADO DE SAÚDE DO RIO DE JANEIRO
42.798.717/0001-55

RESPONSÁVEL TÉCNICO
ELAINE COSTA RIBEIRO NAHAL DE SOUZA
REGISTRO CAU: A104710-8 | REGISTRO DGT: 01-091
LEVANTAMENTO | ARQUITETURA | INCÊNDIO | EXAUSTÃO | CLIMATIZAÇÃO



UPGRADE ACESSORIA EM PROJETOS LTDA.
CNPJ 20.940.212/0001-66
AV. BRIGADEIRO FARIA LIMA, 4509 | 8º ANDAR | ITAIM BIBI | SP
www.upgradeprojetos.com.br



ELEVAÇÃO A
ESC: 1:100



B
ESC: 1:100

CONTROLE DE MATERIAIS DE ACABAMENTO E REVESTIMENTO - NT 2-20			
ELEMENTOS	CÓD.	MATERIAL	CLASSIFICAÇÃO
Tetos / Forros	1	Concreto	Classe I
Paredes / Divisórias	3	Alvenaria	Classe I
	4	Gesso Acartonado	Classe I-A
	6	Concreto / Cimento Liso	Classe I
Piso	7	Cerâmica	Classe I
Fachada		Alvenaria/Concreto	Classe I
Cobertura		Loje de Concreto	Classe I

PROJETO DE COMBATE A INCÊNDIO
HOSPITAL ESTADUAL AZEVEDO LIMA

RESPONSÁVEL: SECRETARIA DO ESTADO DE SAÚDE DO RIO DE JANEIRO			
ÁREA: ELIA TEIGER DE FREITAS	NÚMERO: 33	ÁREA: FORNEÇA	CIDADE: RIO DE JANEIRO
OCCUPAÇÃO: H-3	ESCALA: INDICADA	DISCIPLINA: PL	DATA: 12/03/2025
CONTÉUDO: ELEVAÇÕES			FRANQUIA: 21 21

PROPRIETÁRIO:
SECRETARIA DO ESTADO DE SAÚDE DO RIO DE JANEIRO
RUA VISCONDE DE MOURÃO, 150 - CENTRO, RIO DE JANEIRO

RESPONSÁVEL TÉCNICO:
ELAINE COSTA RIBEIRO NAHAL DE SOUZA
LEVANTAMENTO | ARQUITETURA | INCÊNDIO | EXAUSTÃO | CLIMATIZAÇÃO