

REVISÕES				
REV. Nº	DESCRIÇÃO	PROJETO	APROVAÇÃO	DATA
	DISCIPLINAR	MARCIA GLODE	MATHEUS BAIUME	17/04/2021



SECRETARIA ESTADUAL DE SAÚDE DO RIO DE JANEIRO
 CNPJ Nº 15.630.808/0001-05
 RUA MARQUES DE SÃO CARLOS, 149 - LARANJEIRAS - RJ
 COORDENADORIA DE PROJETOS DE ARQUITETURA



UPGRADE ASSESSORIA EM PROJETOS EIRELI
 RUA CARLOS DE ALMEIDA, 100 - LARANJEIRAS - RJ
 AV. BRIGADEIRO FARIAS LIMA, 400 - P. VILA - LARANJEIRAS - RJ
 www.upgradeeng.com.br

PROJETO	HOSPITAL ESTADUAL GETÚLIO VARGAS HEGV		
ENDEREÇO DO PROJETO	NÚMERO	BARRIO	CIDADE
AVENIDA LOBO JUNIOR	2293	PENHA CIRCULAR	RIO DE JANEIRO/RJ
RESPONSÁVEL TÉCNICO	REGISTRO	CR	ESCALA
ELIANE C. B. NUNAL DE SOUZA	A154710-B	-	PROJETA
FRANQUIA	COORDENADOR DE PROJETOS	DISCIPLINA	ÁREA
BANCA KLOCK	MATHEUS BAIUME	ARQ	13.225,46 m²
CONTÉUDO	REV	FRANCHA	
IMPLANTAÇÃO	003	01	55



PAVIMENTO INFERIOR
ESC: 1 : 100

PAVIMENTO TÉRREO
ESC: 1 : 100

REVISÕES			
REV. Nº	DESCRIÇÃO	PROPOSTO POR	APROVADO POR

GOVERNO DO ESTADO DO RIO DE JANEIRO
SECRETARIA ESTADUAL DE SAÚDE DO RIO DE JANEIRO
RUA MARQUÊS DE SÃO CARLOS, 151 - PAVILHÃO 11 - TORRE 11 - 20131-001 - RIO DE JANEIRO - RJ
CONTRATO Nº 028/2021

upgrade
UPGRADE ASSESSORIA EM PROJETOS EIRELI
RUA CARLOS DE ALMEIDA, 111 - PAVILHÃO 11 - TORRE 11 - 20131-001 - RIO DE JANEIRO - RJ
www.upgradeprojeto.com.br

PROJETO	HOSPITAL ESTADUAL GETÚLIO VARGAS HEGV	BAIRRO	PENHA CIRCULAR	CIDADE	RIO DE JANEIRO/RJ
ENDEREÇO DO PROJETO	AVENIDA LOBO JUNIOR	NÚMERO	2293	ESCALA	PROJETA
RESPONSÁVEL TÉCNICO	EDUARDO C. S. HANHAL DE SOUZA	REGISTRO	AT05710-B	ÁREA	13.225,46 m²
FRANQUIA	BANCA KLOCK	COORDENADOR DE PROJETOS	MATHEUS BAUME	DISCIPLINA	ARQ
CONTÉUDO	EDIFÍCIO PRINCIPAL INFERIOR E TÉRREO	REV	803	FRANCHA	02 55

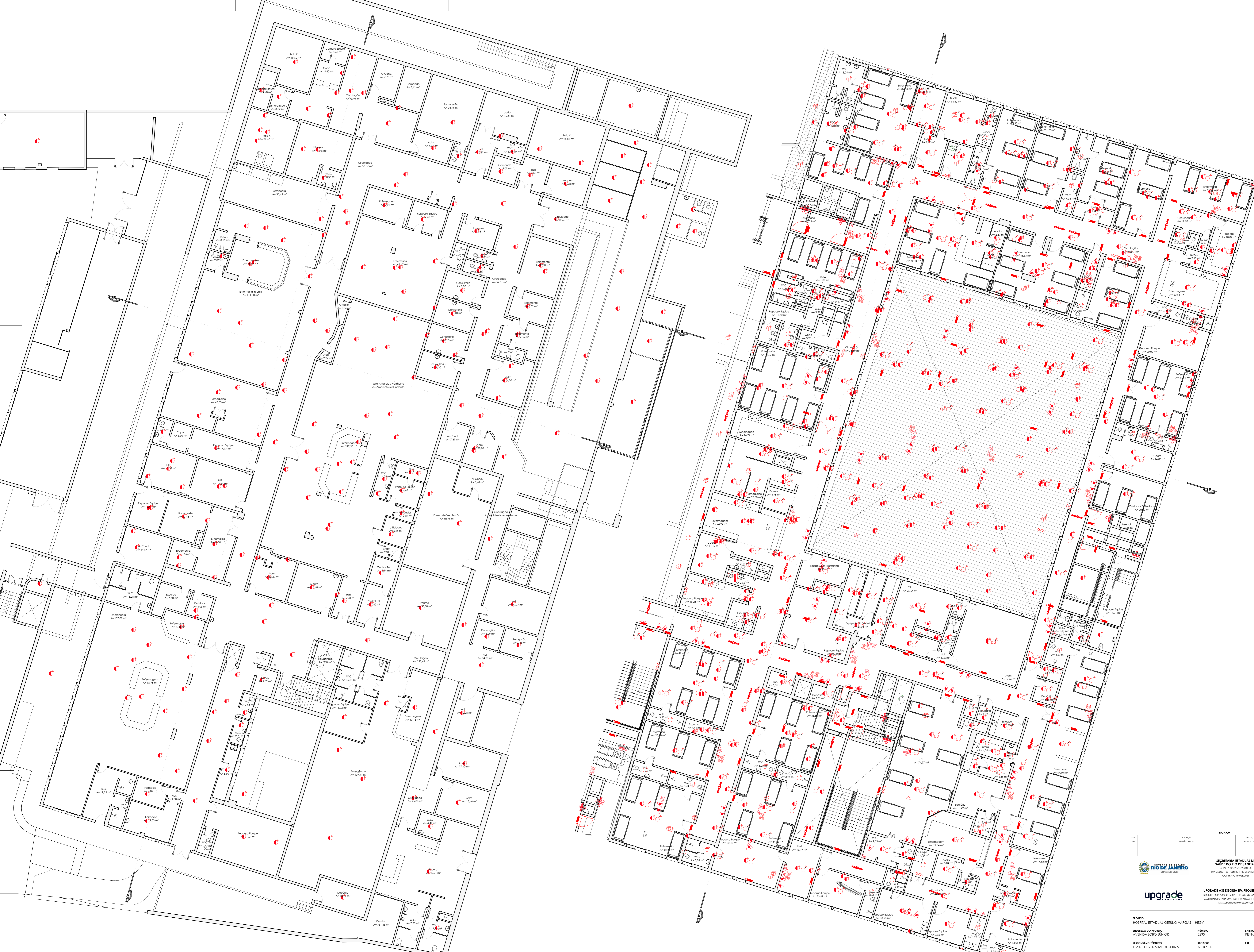

EDIFÍCIO PRINCIPAL 1º PAVIMENTO
ESC: 1:100

EDIFÍCIO PRINCIPAL 2º PAVIMENTO
ESC: 1:100

REVISÕES			
Nº	DESCRIÇÃO	REVISÃO	DATA

SECRETARIA ESTADUAL DE SAÚDE DO RIO DE JANEIRO
 RUA MARANHÃO, 133 - CENTRO - RIO DE JANEIRO - RJ
 CONTRATO Nº 028/2011

UPGRADE ASSESSORIA EM PROJETOS EIRELI
 RUA BRAGA RIBEIRO, 100 - 1º ANDAR - BARRA DO CARVALHO - RJ
 www.upgradeemprojetos.com.br

PROJETO	HOSPITAL ESTADUAL GETÚLIO VARGAS I HIGV	NÚMERO	2273	BARRIO	PENHA CIRCULAR	CIDADE	RIO DE JANEIRO/RJ
ENFERMEIRO DO PROJETO	AVENIDA LOBO JUNIOR	RESPONSÁVEL TÉCNICO	ELIANE C. S. MARVAL DE SOUZA	REGISTRO	AT150710-B	ESCALA	INDICADA
PROFESSORA	BANCA BLOCK	COORDENADORAS DE PROJETOS	MATHEUS BAUME	DISCIPLINA	ARQ	ÁREA	13.225,46 m²
CONTEÚDO	EDIFÍCIO PRINCIPAL 1º E 2º PAVIMENTO	REV	803	FOLHA	03	TOTAL	155



EDIFÍCIO PRINCIPAL 1 3º PAVIMENTO
ESC: 1 : 100

EDIFÍCIO PRINCIPAL 1 4º PAVIMENTO
ESC: 1 : 100

REVISÕES			
REV.	DESCRIÇÃO	PROJETO	DATA
01	REVISÃO	BRUNO GLODE	11/06/2011

GOVERNO DO ESTADO
RIO DE JANEIRO
SECRETARIA ESTADUAL DE SAÚDE DO RIO DE JANEIRO
RUA MARQUÊS DE SÃO CARLOS, 151 - CENTRO, RIO DE JANEIRO - RJ
CONTRATO Nº 026/2011

upgrade
UPGRADE ASSESSORIA EM PROJETOS EIRELI
RUA CARLOS DE ALMEIDA, 111 - PRÉDIO CUBA FORTES
AV. BRACEROS PARA UNIA, 400 - P. VILA - I - JARDIM - I - SP
WWW.UPGRADEPROJETOS.COM.BR

PROJETO	HOSPITAL ESTADUAL GETÚLIO VARGAS I HEGV	CIDADE	RIO DE JANEIRO/RJ
ENDEREÇO DO PROJETO	AVENIDA LOBO JUNIOR	BAIRRO	PENHA CIRCULAR
RESPONSÁVEL TÉCNICO	ELIANE C. B. HANHAL DE SOUZA	RGT	ESCALA
PROJETA	BANCA BLOCK	COORDENADOR DE PROJETOS	MATEUS BANHME
CONTÉUDO	EDIFÍCIO PRINCIPAL 1 3º E 4º PAVIMENTO	DISCIPLINA	ÁREA
		REV	04 55



EDIFÍCIO ANEXO I TÉRREO
ESCALA: 1 : 100

REVISÕES			
REV.	DESCRIÇÃO	PROPOSTO POR	APROVADO POR
01	REVISÃO INICIAL	ARQUITETO	PROFESSOR

GOVERNO DO ESTADO DO RIO DE JANEIRO
SECRETARIA ESTADUAL DE SAÚDE DO RIO DE JANEIRO
RUA MARQUES DE SÃO CARLOS, 151 - LARANJEIROS - RJ
CEP: 22251-900

UPGRADE ASSESSORIA EM PROJETOS EIRELI
RUA CARLOS DE CARVALHO, 100 - LARANJEIROS - RJ
CEP: 22251-900

PROJETO	HOSPITAL ESTADUAL GETÚLIO VARGAS HEGV	NÚMERO	2293	BARRIO	PENHA CIRCULAR	CIDADE	RIO DE JANEIRO/RJ
ENCOMENDADO POR	AVENIDA LOBO JUNIOR	RESPONSÁVEL TÉCNICO	ELIANE C. S. HANAI DE SOUZA	REGISTRO	AT05710-B	ESCALA	PROJETA
FRANQUIA	BANCA KLOCK	COORDENADOR DE PROJETOS	MATHEUS BALME	DISCIPLINA	ARQ	ÁREA	13.225,46 m²
CONTEÚDO	EDIFÍCIO ANEXO I TÉRREO	REV.	003	FRANQUIA			



EDIFÍCIO ANEXO I 1º PAVIMENTO
ESC: 1: 100

REVISÕES			
REV. Nº	DESCRIÇÃO	PROJETO	DATA
01	DISCIPLINAR	BANCA CLOCE	17/04/2011

GOVERNO DO ESTADO DO RIO DE JANEIRO
SECRETARIA ESTADUAL DE SAÚDE DO RIO DE JANEIRO
RUA MARQUÊS DE SÃO CARLOS, 141 - CENTRO - RIO DE JANEIRO - RJ
CONTRATO Nº 028/2011

upgrade UPGRADE ASSESSORIA EM PROJETOS EIRELI
RUA BRASILEIRA, 100 - 1º ANDAR - CENTRO - RIO DE JANEIRO - RJ
CNPJ Nº 14.048.770/01-05
www.upgrademrj.com.br

PROJETO	HOSPITAL ESTADUAL GETÚLIO VARGAS I - HEGV	NÚMERO	2293	BARRIO	PENHA CIRCULAR	CIDADE	RIO DE JANEIRO/RJ
ENDEREÇO DO PROJETO	AVENIDA LOBO JUNIOR	RESPONSÁVEL TÉCNICO	ELIANE C. S. HANHAL DE SOUZA	REGISTRO	AT05710-B	ESCALA	PROJADA
FRANQUIA	BANCA CLOCE	COORDENADOR DE PROJETOS	MATHEUS BANHME	DISCIPLINA	ARQ	ÁREA	13.225,46 m²
CONTEÚDO	EDIFÍCIO ANEXO I 1º PAVIMENTO	REV	303	FRANQUIA			06 55

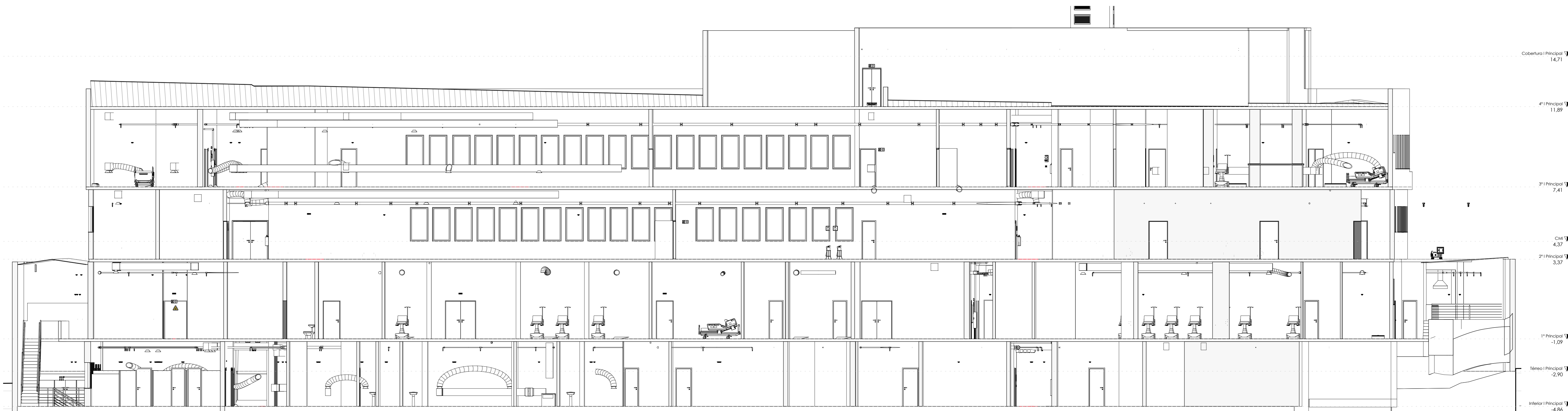

CORTE AA | EDIFÍCIO PRINCIPAL
ESC: 1 : 100

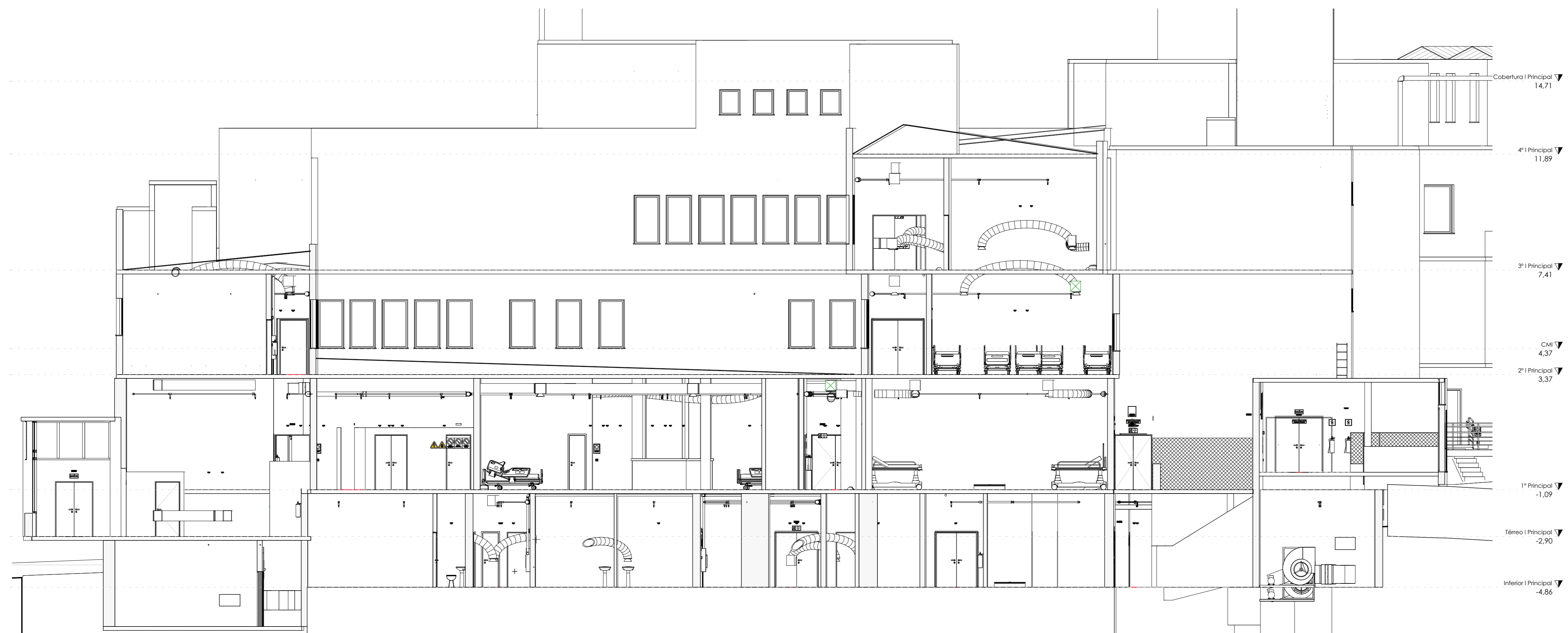

CORTE BB | EDIFÍCIO PRINCIPAL
ESC: 1 : 100

REVISÕES				
REV. Nº	DESCRIÇÃO	PROJETO	APROVAÇÃO	DATA
01	DISCIPLINAR	BANCA CLOCE	MATHEUS BAUME	11/06/20

SECRETARIA ESTADUAL DE SAÚDE DO RIO DE JANEIRO
 CNPJ Nº 12.448.777/0001-05
 RUA MARQUÊS DE SÃO CARLOS, 151 - LARANJEIRAS - RJ
 COORDENADORIA DE PROJETOS E LICITAÇÃO

upgrade
 UPGRADE ASSESSORIA EM PROJETOS EIRELI
 RUA CARLOS DE ALMEIDA, 111 - LARANJEIRAS - RJ
 AV. BRIGADEIRO FARIAS LIMA, 400 - P. JARDIM - LARANJEIRAS - RJ
 COORDENADORIA DE PROJETOS E LICITAÇÃO

PROJETO	HOSPITAL ESTADUAL GETÚLIO VARGAS HEGV		
ENDEREÇO DO PROJETO	AVENIDA LOBO JUNIOR	NÚMERO	2293
RESPONSÁVEL TÉCNICO	ELIANE C. DE MANTUA DE SOUZA	REGISTRO	AT05710-B
FRANQUIA	BANCA CLOCE	COORDENADORIA DE PROJETOS	MATHEUS BAUME
CONTÉUDO	EDIFÍCIO PRINCIPAL CORTES AA e BB	REV	803
		CIDADE	RIO DE JANEIRO/RJ
		FRANQUIA	PROJADA
		ÁREA	13.225,46 m²
		FRANQUIA	09 55

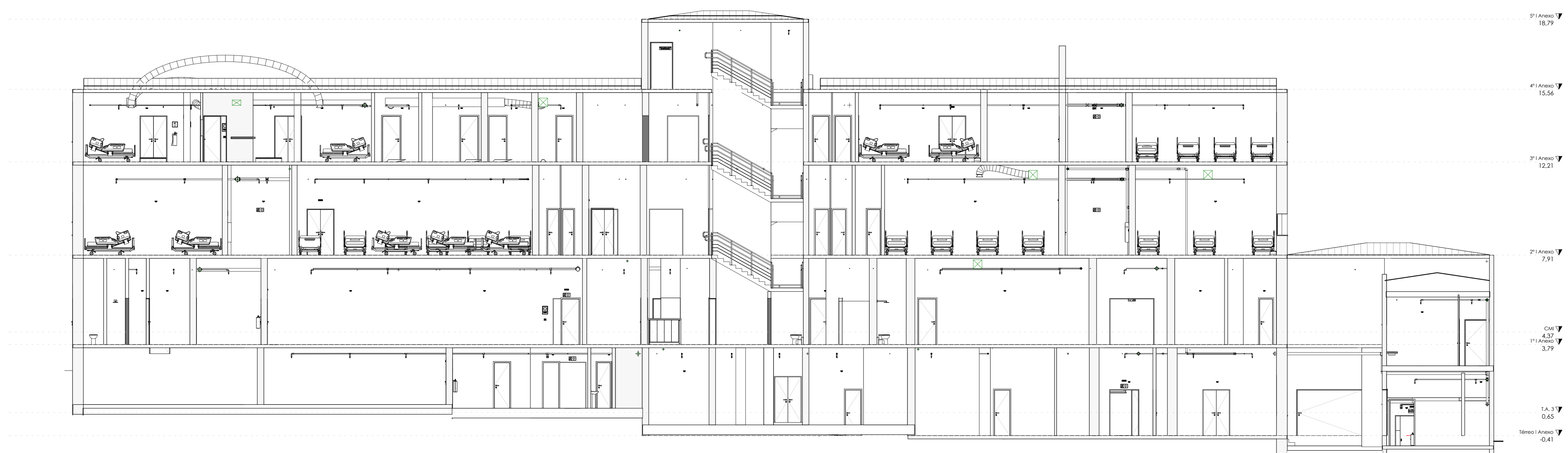

CORTE CC | EDIFÍCIO ANEXO
ESC: 1:100



CORTE DD | EDIFÍCIO ANEXO
ESC: 1:100

REVISÕES			
REV. Nº	DESCRIÇÃO	PROJETO	APROVAÇÃO
	DISCIPLINAR	BANKA CLOCK	MATHEUS BAIUME

SECRETARIA ESTADUAL DE SAÚDE DO RIO DE JANEIRO
 CNPJ nº 12.448.717/0001-05
 Rua Manoel de Castro, 100 - Anexo 1, 41
 Copacabana - RJ, 20021-001

UPGRADE ASSASSORIA EM PROJETOS EIRELI
 RUA CARLOS DE CARVALHO, 11 - PRESIDENTE CUNHA FERREIRA
 AV. BRIGADEIRO FARIAS LIMA, 400 - P. VILA - 20131-001
 www.upgradebrasil.com.br

PROJETO	HOSPITAL ESTADUAL GETÚLIO VARGAS HEGV		
ENDEREÇO DO PROJETO	AVENIDA LOBO JUNIOR	NÚMERO	2293
RESPONSÁVEL TÉCNICO	ELIANE C. B. HANHAL DE SOUZA	REGISTRO	AT05710-B
PROJETISTA	BANKA CLOCK	COORDENADOR DE PROJETOS	MATHEUS BAIUME
CONTEÚDO	EDIFÍCIO PRINCIPAL CORTE CC e DD	REV	803
		CIDADE	RIO DE JANEIRO/RJ
		PERÍCIA	PROJETA
		ÁREA	13.225,46 m²
		FRANCHA	10, 55