

FAROONLINE

LAUDO DE AVALIAÇÃO DE BENS PARA LEILÃO PÚBLICO (CGR Nº 13 RIO CLARO)

Leiloeiro Oficial: Ronaldo sergio Montenegro Rodrigues Faro JUCESP nº 191

1. DADOS GERAIS E IDENTIFICAÇÃO DO LAUDO

Campo	Detalhamento para Preenchimento
Contratante/Órgão	DER - Departamento de Estradas de Rodagem
Solicitação/Portaria	PROCESSO Nº 139.00104791/2025-19 TERMO DE CONTRATO DE PRESTAÇÃO DE SERVIÇOS Nº 22.809-9/2025 Edital de Credenciamento nº 03/2025
Objeto da Avaliação	Bens Móveis, Veículos e Equipamentos, destinados à alienação por Leilão Público.
Finalidade	Determinação Realização de Hasta Publica para os bens patrimoniais do DER
Data da Vistoria	Pátio Rio Claro: 13 e 14 de Novembro de 2025 Patio Piracicaba/ Ipeuna/São Jose do Rio Pardo/Pirassununga/São João da Boa Vista: 14 e 17 de Novembro de 2025
Localização dos Bens	Rodovia Luiz De Queiroz, 515 - Piracicaba/SP 249 253 254 256 260 405 Rua Henrique Cabral De Vasconcelos, 2405 S J B Vista 265 266 267 210 268 269 270 276 402 413 416 421 437 438 443 466 469 478 482 Rua Seis De Agosto, Nº 200 - Pirassununga/Sp 204 250 251 252 255 257 258 262 263 274 275 403 Rua Um, nº 275 - Ipeúna/SP 261 Avenida da Saudade, nº 37 - Rio Claro/SP 240 242 246 401 404 407 422 435 439 444 445 447 465 472 473 480 481 483 Avenida Brasil, Nº 703 - São José Do Rio Pardo/SP 227 264 Rodovia Washington Luiz, Km 172 - Rio Claro/SP 201 202 203 205 206 207 208 209 211 212 213 214 215 216 217 218 219 220 221 222 223 224 225 226 228 229 230 231 232 233 234 235 236 237 238 239 243 244 271 272 406 407 419 449 Rua dos Operários, 829 – Centro - Rafard/SP 277

FAROONLINE

2. METODOLOGIA

2.1. Métodos de Avaliação Adotados

Considerando a natureza mista de lotes (veículos inservíveis e veículos passíveis de documentação), a avaliação foi realizada com base na Metodologia da Comparação Direta de Dados de Mercado, ajustada para cada classificação:

1. Para Veículos Passíveis de Documentação

Os valores foram determinados pelo método da Comparação Direta de Dados de Mercado, que considera: • Pesquisa de valores de referência (Tabela FIPE ou cotações em leilões de recuperáveis). • Desconto proporcional ao estado de conservação e aos custos médios necessários para reparos e regularização.

2. Para Máquinas e Equipamentos

Os valores foram determinados pela metodologia do Valor de Mercado, baseada na pesquisa estimada da sua cotação atual no mercado de máquinas e equipamentos através das fontes MERCADO LIVRE.COM, GOOGLE.COM, AMAZON.COM.e através de anúncio de empresas comercializadora de máquinas.

3. Para Bens Inservíveis/Sucata

Para essa modalidade foi aplicado o desconto dos bens tendo em vista que não há parâmetro de consulta e método de avaliação, por se tratar de bens sem data de aquisição e nem de uso.

2.2. Conceito de Valor Adotado

Adicionalmente, o Perito utilizou sua experiência e conhecimento técnico de anos como perito avaliador para aplicar os deságios necessários e determinar o valor mais justo e realista para o leilão.

3. DESCRIÇÃO E CARACTERIZAÇÃO DOS BENS (Por Amostra/Lote)

Os bens foram agrupados em Lotes, sendo a condição de conservação o fator determinante para o deságio aplicado:

Classificação da Condição	Fator no VLF/Lance Mínimo (Exemplo)	Descrição do Estado
Regular	Foi aplicado um índice de deságio de 5% ao ano de uso e valor de mercado	Desconto proporcional ao estado de conservação e aos custos médios necessários para reparos e regularização
Péssimo	Foi aplicado um índice de deságio de até 85% do valor de consulta em mercado	Pesquisa de valores de referência cotações em leilões de Prefeituras Municipais

FAROONLINE

Inservível/Sucata	Foi aplicado a metodologia de Reciclagem Ferrosa	a metodologia de Metodologia de Valor Residual e peso estimado em sucata ferrosa e não ferrosa do mercado atual
-------------------	--	---

3.1. Sumário de Avaliação (Exemplo de Lote de Veículos)

Baseada na pesquisa estimada da sua cotação atual no mercado de maquinas e equipamentos através das fontes MERCADO LIVRE.COM, GOOGLE.COM, AMAZON.COM.e através de anuncios

LOTE	MARCA	ESTADO	VL MERCADO	DESAGIO	AVALIAÇÃO	OBSERVAÇÃO
201	Chevrolet astra	Regular	R\$ 21.000,00	81	R\$ 4.000,00	VIATURA
202	Fiat Elba	Regular	R\$ 5.000,00	60	R\$ 2.000,00	PNEUS
203	Ford F11000	Regular	R\$ 30.000,00	90	R\$ 3.000,00	DESMOTADO
204	Ford F11000	Regular	R\$ 30.000,00	60	R\$ 12.000,00	PINTURA GERAL
205	Ford F11000	Regular	R\$ 30.000,00	17	R\$ 25.000,00	MUCK
206	Ford F11000	Regular	R\$ 30.000,00	50	R\$ 15.000,00	PINTURA GERAL
207	Chevrolet D11000	Péssimo	R\$ 22.000,00	77,3	R\$ 5.000,00	FERRUGEM
208	Chevrolet D60	Regular	R\$ 12.000,00	58,4	R\$ 5.000,00	FERRUGEM
209	Ford F75	Regular	R\$ 5.000,00	40	R\$ 3.000,00	PINTURA GERAL
210	Chevrolet D11000	Regular	R\$ 27.000,00	88,9	R\$ 3.000,00	DESMOTADO
211	Ford F100	Regular	R\$ 5.500,00	63,6	R\$ 2.000,00	S/MT DESMONT
212	Mercedes-Benz L1516	Péssimo	R\$ 36.000,00	91,2	R\$ 3.000,00	S/MT DESMONT
213	Chevrolet A10	Regular	R\$ 8.500,00	82,3	R\$ 1.500,00	S/MT DESMONT
214	Mercedes-Benz L1516	Regular	R\$ 36.000,00	58,3	R\$ 15.000,00	PINTURA GERAL
215	Volkswagen Gol City	Regular	R\$ 22.000,00	56,8	R\$ 9.500,00	PINTURA GERAL
216	Biselli Reboque	Regular	S/COTAÇÃO	0	R\$ 10.000,00	PINTURA GERAL
217	Chevrolet Astra	Regular	R\$ 21.000,00	85,7	R\$ 3.000,00	DESMOTADO
218	Chevrolet Corsa	Regular	R\$ 14.000,00	64,3	R\$ 5.000,00	PINTURA GERAL
219	Chevrolet Crosa Class	Regular	R\$ 14.500,00	86,2	R\$ 2.000,00	MT DESMONT
220	Chevrolet Astra	Regular	R\$ 21.000,00	71,4	R\$ 6.000,00	PINTURA GERAL
221	Chevrolet Balsar	Regular	R\$ 24.000,00	66,7	R\$ 8.000,00	PINTURA GERAL
222	Fiat Palio	Regular	R\$ 7.500,00	71,4	R\$ 2.000,00	PINTURA GERAL
223	Ford F12000	Regular	R\$ 45.000,00	50	R\$ 22.500,00	PNEUS
224	Ford F12000	Regular	R\$ 45.000,00	50	R\$ 22.500,00	PNEUS
225	Volkswagen Kombi	Regular	R\$ 36.000,00	86,12	R\$ 5.000,00	FT PEÇAS
226	Mercedes-Benz Sprinter	Regular	R\$ 55.000,00	74,6	R\$ 14.000,00	FT PEÇAS/AMB
227	Mercedes-Benz Sprinter	Regular	R\$ 55.000,00	67,3	R\$ 18.000,00	AMBULANCIA
228	Fiat Palio weekend	Regular	R\$ 16.000,00	50	R\$ 8.000,00	PNEUS
229	Chevrolet Corsa	Regular	R\$ 16.000,00	84,3	R\$ 2.500,00	MT DESMONT
230	Chevrolet Corsa	Regular	R\$ 16.000,00	65,6	R\$ 5.500,00	PINTURA GERAL
231	Volkswagen Gol City	Regular	R\$ 22.000,00	59,1	R\$ 9.000,00	PINTURA GERAL
232	Volkswagen Gol City	Regular	R\$ 22.000,00	70,4	R\$ 6.500,00	VIATURA
233	Ford F1000	Regular	R\$ 18.000,00	55,6	R\$ 8.000,00	VIATURA
234	Iveco Daily	Regular	R\$ 128.000,00	74,3	R\$ 33.000,00	AMBULANCIA
235	Volkswagen 24.250	Regular	R\$ 130.000,00	34,6	R\$ 85.000,00	N FUNCIONA
236	Volkswagen 13.150	Regular	R\$ 70.000,00	21,5	R\$ 55.000,00	MUCK
237	Volkswagen Gol City	Regular	R\$ 22.000,00	72,7	R\$ 6.000,00	VIATURA
238	Volkswagen Gol City	Regular	R\$ 22.000,00	72,7	R\$ 6.000,00	VIATURA

FAROONLINE

239	DERSSER A835 motoniv	Péssimo	R\$ 28.000,00	64,3	R\$ 10.000,00	PINTURA GERAL
240	HYSTER KO GUINDASTE	Péssimo	R\$ 10.000,00	50	R\$ 5.000,00	PINTURA GERAL
242	MICHIGAN 75 III TRATOR PN	Péssimo	R\$ 45.000,00	66,7	R\$ 15.000,00	PNEUS
243	MICHIGAN 75 III TRATOR PN	Péssimo	R\$ 45.000,00	88,9	R\$ 5.000,00	SUCATA
244	MICHIGAN 75 III TRATOR PN	Péssimo	R\$ 45.000,00	77,8	R\$ 10.000,00	PNEUS
246	DYNAPAC CP221 OLO COMP	Péssimo	R\$ 210.000,00	22	R\$ 164.000,00	OTIMO ESTADO
249	CATERPILLAR 12 E MOTONIV	Péssimo	R\$ 30.000,00	95	R\$ 1.500,00	SUCATA
250	CATERPILLAR 12 E MOTONIV	Péssimo	R\$ 30.000,00	66,7	R\$ 10.000,00	FERRUGEM
251	CATERPILLAR 955-K ESCAV	Péssimo	R\$ 35.000,00	85,7	R\$ 5.000,00	FERRUGEM
252	CATERPILLAR 955-K ESCAV	Péssimo	R\$ 35.000,00	66,7	R\$ 10.000,00	FERRUGEM
253	CATERPILLAR D4-E ESTEIRA	Péssimo	R\$ 18.000,00	72,3	R\$ 5.000,00	FERRUGEM
254	CATERPILLAR D4-E ESTEIRA	Péssimo	R\$ 18.000,00	72,3	R\$ 5.000,00	FERRUGEM
255	CBT TRATOR PNEUS	Péssimo	R\$ 12.000,00	75	R\$ 3.000,00	SUCATA
256	CATERPILLAR 140 MOTONIV	Péssimo	R\$ 25.000,00	92	R\$ 2.000,00	SUCATA
257	FORD 4610 TRAATOR PNEUS	Péssimo	R\$ 18.000,00	55,6	R\$ 8.000,00	PINTURA GERAL
258	MF 275250252 ESCAV	Péssimo	R\$ 18.000,00	77,8	R\$ 4.000,00	FT PEÇAS PINT
260	MICHIGAN 75 III TRATOR PN	Péssimo	R\$ 3.000,00	33,4	R\$ 2.000,00	SUCATA
261	VOLVO G940 MOTONIV	Regular	R\$ 226.000,00	16	R\$ 190.000,00	OTIMO ESTADO
262	TEREX VDA 421 ACAB ASFALTO	Regular	R\$ 235.000,00	17	R\$ 195.000,00	OTIMO ESTADO
263	CATERPILLAR 120G MOTONIV	Péssimo	R\$ 25.000,00	60	R\$ 10.000,00	PINTURA GERAL
264	TEMA SPV68 ROLOCOMP	Regular	R\$ 20.000,00	50	R\$ 10.000,00	PINTURA GERAL
265	CATERPILLAR 955- K ESTEIRA	Regular	R\$ 24.000,00	50	R\$ 12.000,00	FERRUGEM
266	CATERPILLAR 12 E MOTONIV	Péssimo	R\$ 32.000,00	68,8	R\$ 10.000,00	FERRUGEM
267	CATERPILLAR D-6 ESTEIRA	Péssimo	R\$ 35.000,00	57,2	R\$ 15.000,00	FERRUGEM
268	Ford F100	Regular	R\$ 7.000,00	57,2	R\$ 3.000,00	VIATURA
269	Chevrolet D60	Péssimo	R\$ 12.000,00	41,6	R\$ 7.000,00	FERRUGEM
270	Volkswagen FUSCA	Regular	R\$ 9.000,00	66,7	R\$ 3.000,00	N FUNCIONA
271	CATERPILLAR D6-C ESTEIRA	Péssimo	R\$ 20.000,00	75	R\$ 5.000,00	FERRUGEM
272	Braço muck e tanque	Péssimo	S/COTAÇÃO	0	R\$ 4.000,00	FERRUGEM
274	Chevrolet D70	Regular	R\$ 18.000,00	55,6	R\$ 8.000,00	FERRUGEM
275	DL-0174	Péssimo	S/COTAÇÃO	0	R\$ 500,00	N FUNCIONA
276	Michigan PA CARREGADEIRA	Péssimo	R\$ 30.000,00	66,7	R\$ 10.000,00	PINTURA GERAL
277	Fiatallis FG70 MOTONIV	Péssimo	R\$ 28.000,00	82,1	R\$ 5.000,00	SUCATA
401	BENS INSERVÍVEIS 04 APARELHO DE FAX - 06 CAIXA - 01 CALCULADORA - 04 CAMERA FOTOGRAFICA DIGITAL - 02 FICHARIO C/ TAMPAS DE ACRILICO - MAQUINA DE ESCREVER ELETRICA - MAQUINA DE ESCREVER ELETRONICA - 23 MAQUINA DE ESCREVER MANUAL - MAQUINA DE SOLDA ELETRODO COM RODA - MAQUINA DE SOMAR ELETRICA - MULTIPLEXADOR - PAQUIMETRO - SUPORTE MONITOR - 02 TERMOMETRO CLINICO DIGITAL SEM CONTATO INFRAVERMELHO - TRANSCÉPTOR (FAX) - TRANSCÉPTOR (FAX).	Regular	S/COTAÇÃO		R\$ 1.000,00	
402	BENS INSERVÍVEIS SUCATA FERROSA - APROXIMADAMENTE 1.000KG PLACAS, DEFENSAS ETC	Bom	KILO \$ 0,40		R\$ 400,00	
403	BENS INSERVÍVEIS SUCATA FERROSA - APROXIMADAMENTE 1.000KG PLACAS, DEFENSAS ETC.	Bom	KILO \$ 0,40		R\$ 400,00	
404	BENS INSERVÍVEIS SUCATA FERROSA - APROXIMADAMENTE 1.000KG PLACAS, DEFENSAS ETC.	Bom	KILO \$ 0,40		R\$ 400,00	
405	BENS INSERVÍVEIS SUCATA FERROSA - APROXIMADAMENTE 2.000 KG PLACAS, DEFENSAS ETC.	Bom	KILO \$ 0,40		R\$ 800,00	
406	BENS INSERVÍVEIS SUCATA FERROSA	Bom	KILO \$ 0,40		R\$ 2.000,00	

FAROONLINE

	- APROXIMADAMENTE 5.000KG PLACAS, DEFENSAS ETC.					
407	BENS INSERVÍVEIS 03 ARMARIO - 01 ARMARIO DE ACO P/ ESCRITORIO - 01 ARQUIVO DE ACO - 01 ARQUIVO VERTICAL DE ACO - 01 ARQUIVO VERTICAL DE ACO - 05 MESA 2 E 3 GAVETAS - 10 MESA P ESCRITORIO 2 E 3 GAVETAS - MESA P IMPRESSORA - 02 MESA P REUNIAO - 10 MESA P/ ESCRITORIO - 03 MESA P/ MAQUINA - GUARDA ROUPA - BALCAO - GAVETEIRO.	Péssimo				R\$ 1.000,00
413	BENS INSERVÍVEIS BALANCA COLUNA P/ GRANDE PESO - BALANCA DE PLATAFORMA - BALANCA DE UM PRATO	Regular Regular Regular	R\$	S/COTAÇÃO	0	R\$ 500,00
419	BENS INSERVÍVEIS 01 BEBEDOURO ELETRICO - 02 BEBEDOURO ELETRICO - REFRIGERADOR.	Péssimo Péssimo Regular		S/COTAÇÃO	96,7	R\$ 100,00
421	BENS INSERVÍVEIS 02 BOMBA FORNECIMENTO COMBUSTIVEL.	Regular	R\$	1.000,00	90	R\$ 100,00
435	BENS INSERVÍVEIS CIRCULADOR DE AR - CLIMATIZADOR DE AR - VENTILADOR - 02 VENTILADOR DE MESA - VENTILADOR DE PAREDE.	Péssimo Péssimo Péssimo Péssimo Péssimo	R\$	1.000,00	90	R\$ 100,00
438	BENS INSERVÍVEIS DESEMPENADEIRA P/ MADEIRA - 03 BANCADA P/ CARPINTEIRO - PLAINA LIMADEIRA.	Regular Péssimo Regular		S/COTAÇÃO		R\$ 500,00
439	BENS INSERVÍVEIS ESMERIL DE BANCADA.	Péssimo	R\$	1.500,00	80	R\$ 300,00
443	BENS INSERVÍVEIS FORMA METALICA P/ TUBO CONCRETO - VIBRADOR ELETRICO - VIBRADORA DE CHAPA - 02 SERRA CIRCULAR P/ MADEIRA - 02 ARMARIO - ESTANTE - CANTONEIRA	Péssimo Péssimo Regular Regular	R\$	3.000,00	50	R\$ 1.500,00
444	BENS INSERVÍVEIS FURADEIRA.	Péssimo	R\$	1.000,00	50	R\$ 500,00
445	BENS INSERVÍVEIS FURADEIRA DE BANCADA.	Regular	R\$	1.000,00	30	R\$ 700,00
447	BENS INSERVÍVEIS GERADOR DE ACETILENO.	Péssimo	R\$	1.000,00	50	R\$ 500,00
449	BENS INSERVÍVEIS 05 JOGO DE FERRAMENTAS (ESTOJO).	Regular	R\$	3.000,00	50	R\$ 500,00
465	BENS INSERVÍVEIS 02 MOTOESMERIL DE COLUNA.	Péssimo	R\$	2.000,00	75	R\$ 500,00
472	BENS INSERVÍVEIS PRENSA HIDRAULICA.	Péssimo	R\$	2.000,00	50	R\$ 1.000,00
473	BENS INSERVÍVEIS PRENSA HIDRAULICA 30 TON.	Regular	R\$	4.000,00	75	R\$ 1.000,00
478	BENS INSERVÍVEIS TESTE P/ AMPERAGEM - TESTE P/ VELAS DE IGNICAO - 01 BANCADA P/ MECANICO.	Regular Regular	R\$	2.000,00	50	R\$ 1.000,00
480	BENS INSERVÍVEIS TORNO MECANICO.	Regular	R\$	5.000,00	80	R\$ 1.000,00
481	BENS INSERVÍVEIS TORNO MECANICO.	Regular	R\$	5.000,00	0	R\$ 5.000,00
482	BENS INSERVÍVEIS TORNO MECANICO.	Regular	R\$	5.000,00	60	R\$ 2.000,00
483	BENS INSERVÍVEIS TORNO MECANICO DE BANCADA.	Regular	R\$	5.000,00	80	R\$ 1.000,00
Total Avaliação:						R\$ 1.216.500,00

FAROONLINE

ASSINATURA DO VISTORIADOR

4. OBSERVAÇÕES REGISTRADAS “IN LOCO”

Não houve anormalidade alguma no decorrer do levantamento dos Patios.

5. CONCLUSÃO E PARECER FINAL

5.1. Parecer Conclusivo

Diante dos estudos, da vistoria realizada nos pátios do DER-SP, e da aplicação da metodologia mista de avaliação, o Perito concluiu o presente trabalho.

O objetivo de avaliar os veículos de propriedade do Departamento de Estradas de Rodagem do Estado de São Paulo (DER-SP), a serem destinados a leilão, foi devidamente cumprido.

O valor avaliatório total apurado para os veículos inservíveis e recuperáveis e bens inservíveis e sucata, que servirá como base de cálculo para o leilão, encontra-se detalhado na listagem de avaliação anexa, juntamente com os valores de avaliação.

É o presente laudo que se apresenta, para todos os efeitos legais

5.2. Sumário dos Valores

Descrição	Valor (R\$)
1. Para Veículos Passíveis de Documentação	R\$ 476.500,00
2. Para Maquinas e Equipamentos	R\$733.550,00
3. Para Bens Inservíveis/Sucata	R\$6.450,00
Valor Total do Lance Mínimo (VLF)	R\$ 1.216.500,00

5.3. Declaração do Leiloeiro

FAROONLINE

Eu, **Ronaldo Sergio Montenegro Rodrigues Faro** Leiloeiro Oficial, registro sob 191 da JUCESP, declaro que realizei a vistoria e a avaliação dos bens objeto deste Laudo de forma isenta e independente, e confirmo que os valores de lance mínimo acima apresentado refletem o valor de liquidação forçada compatível com a finalidade do leilão.

(ASSINANDO COMO PROCURADOR)

RONALDO SERGIO MONTENEGRO RODRIGUES FARO

Leiloeiro Oficial JUCESP 191

RELATÓRIO FOTOGRÁFICO ABAIXO



Laudo de Identificação Veículo Leilão

Leilão:
Lote: 201

DEPARTAMENTO DE ESTRADA DE ROD Município: **CGR RIO CLARO** Pátio: **DER**
 Placa: **CMW5790** Marca: **Chevrolet** Modelo: **Astra** Cor: **BRANCA** Ano: **2003 / 2003**
 Combustível: **Gasolina** Tipo Veículo: **AUTOMÓVEL** RENAVAN: **817599010**

MOTOR	CHASSI	
Nr. Veículo:	Nr. Veículo: 9BGTT69B04B122209	<input type="checkbox"/> Motor Pertence a Outro Veículo: Chassi: XXXXXXXXXX
Nr. BIN:	Nr. BIN:	<input type="checkbox"/> Placa Pertence a Outro Veículo: Chassi: XXXXXXXXXX
Status Motor:	Status Chassi:	<input type="checkbox"/> Veículo Possível Adulteração

FOTOS DO VEÍCULO

Frontal



Traseira



Motor



Chassi



RESTRIÇÕES

- Com Bloqueio
 Judiciária
 Administrativa
 Finduciária
 Ambiental
 Placa Fria
 Sem Bloqueio
 RENAJUD
 Comunicação de Venda
 Roubo e Furto
 Tributária
 Pátio Guincho

Observações: **ESTADO REGULAR - PAT. 3196**

Vistoriador: **EDUARDO DE SOUZA ALBONETI**

CPF Vistoriador: **223.232.258-04**

Data: **30/10/2025**





Laudo de Identificação Veículo Leilão

Leilão:
Lote: 202

DEPARTAMENTO DE ESTRADA DE ROD Município: **CGR RIO CLARO** Pátio: **DER**
 Placa: **BFG0835** Marca: **Fiat** Modelo: **Elba** Cor: **BRANCA** Ano: **1991 / 1991**
 Combustível: **Gasolina** Tipo Veículo: **AUTOMÓVEL** RENAVAN: **600789624**

MOTOR	CHASSI	
Nr. Veículo:	Nr. Veículo: 9BD146000M3786745	<input type="checkbox"/> Motor Pertence a Outro Veículo: Chassi: XXXXXXXXXX
Nr. BIN:	Nr. BIN:	<input type="checkbox"/> Placa Pertence a Outro Veículo: Chassi: XXXXXXXXXX
Status Motor:	Status Chassi:	<input type="checkbox"/> Veículo Possível Adulteração

FOTOS DO VEÍCULO

Frontal



Traseira



Motor



Chassi



RESTRIÇÕES

- Com Bloqueio
 Judiciária
 Administrativa
 Finduciária
 Ambiental
 Placa Fria
 Sem Bloqueio
 RENAJUD
 Comunicação de Venda
 Roubo e Furto
 Tributária
 Pátio Guincho

Observações: **ESTADO REGULAR - PAT. 2977A**

Vistoriador: **EDUARDO DE SOUZA ALBONETI**

CPF Vistoriador: **223.232.258-04**

Data: **30/10/2025**





Laudo de Identificação Veículo Leilão

Leilão:

Lote: 203

DEPARTAMENTO DE ESTRADA DE ROD Município: CGR RIO CLARO

Pátio: DER

Placa: BFG0861 Marca: Ford

Modelo: F11000

Cor: BRANCA

Ano: 1991 / 1991

Combustível: Diesel

Tipo Veículo: CAMINHÃO

RENAVAN: 601182383

MOTOR

CHASSI

Nr. Veículo:

Nr. Veículo: 9BFWF11MOMDB55669

Nr. BIN:

Nr. BIN:

Status Motor:

Status Chassi:

Motor Pertence a Outro Veículo:

Chassi: [REDACTED]

Placa Pertence a Outro Veículo:

Chassi: [REDACTED]

Veículo Possível Adulteração

FOTOS DO VEÍCULO

Frontal



Traseira



Motor



Chassi



RESTRIÇÕES

Com Bloqueio

Judiciária

Administrativa

Finduciária

Ambiental

Placa Fria

Sem Bloqueio

RENAJUD

Comunicação de Venda

Roubo e Furto

Tributária

Pátio Guincho

Observações: ESTADO REGULAR - PAT. 4834A

Vistoriador: EDUARDO DE SOUZA ALBONETI

CPF Vistoriador: 223.232.258-04

Data: 30/10/2025

Eduardo de Souza Albonet
BRUNO DE SOUZA ALBONETI
VISTORADOR



Laudo de Identificação Veículo Leilão

Leilão:
Lote: 204

DEPARTAMENTO DE ESTRADA DE ROD Município: **CGR RIO CLARO** Pátio: **DER**
 Placa: **BFG1147** Marca: **Ford** Modelo: **F11000** Cor: **BRANCA** Ano: **1991 / 1991**
 Combustível: **Diesel** Tipo Veículo: **CAMINHÃO** RENAVAN: **602082129**

MOTOR	CHASSI	<input type="checkbox"/> Motor Pertence a Outro Veículo:
Nr. Veículo:	Nr. Veículo: 9BFWF11MOMDB65067	<input type="checkbox"/> Chassi: XXXXXXXXXX
Nr. BIN:	Nr. BIN:	<input type="checkbox"/> Placa Pertence a Outro Veículo:
Status Motor:	Status Chassi:	<input type="checkbox"/> Chassi: XXXXXXXXXX
		<input type="checkbox"/> Veículo Possível Adulteração

FOTOS DO VEÍCULO

Frontal



Traseira



Motor



Chassi



RESTRIÇÕES

- Com Bloqueio
 Judiciária
 Administrativa
 Finduciária
 Ambiental
 Placa Fria
 Sem Bloqueio
 RENAJUD
 Comunicação de Venda
 Roubo e Furto
 Tributária
 Pátio Guincho

Observações: **ESTADO REGULAR - PAT. 5091**

Vistoriador: **EDUARDO DE SOUZA ALBONETI**

CPF Vistoriador: **223.232.258-04**

Data: **30/10/2025**





Laudo de Identificação Veículo Leilão

Leilão:
Lote: 205

DEPARTAMENTO DE ESTRADA DE ROD Município: **CGR RIO CLARO** Pátio: **DER**
 Placa: **BFG1149** Marca: **Ford** Modelo: **F11000** Cor: **BRANCA** Ano: **1991 / 1991**
 Combustível: **Diesel** Tipo Veículo: **CAMINHÃO** RENAVAL: **602084075**

MOTOR	CHASSI	<input type="checkbox"/> Motor Pertence a Outro Veículo:
Nr. Veículo:	Nr. Veículo: 9BFWF11M7MDB65065	Chassi: [REDACTED]
Nr. BIN:	Nr. BIN:	<input type="checkbox"/> Placa Pertence a Outro Veículo:
Status Motor:	Status Chassi:	Chassi: [REDACTED]
		<input type="checkbox"/> Veículo Possível Adulteração

FOTOS DO VEÍCULO

Frontal



Traseira



Motor



Chassi



RESTRIÇÕES

- Com Bloqueio Judiciária Administrativa Finduciária Ambiental Placa Fria
 Sem Bloqueio RENAJUD Comunicação de Venda Roubo e Furto Tributária Pátio Guincho

Observações: **ESTADO REGULAR - PAT. 5145A**

Vistoriador: **EDUARDO DE SOUZA ALBONETI**

CPF Vistoriador: **223.232.258-04**

Data: **30/10/2025**



Laudo de Identificação Veículo Leilão

Leilão:
Lote: 206

DEPARTAMENTO DE ESTRADA DE ROD Município: **CGR RIO CLARO** Pátio: **DER**
 Placa: **BFG1151** Marca: **Ford** Modelo: **F11000** Cor: **BRANCA** Ano: **1991 / 1991**
 Combustível: **Diesel** Tipo Veículo: **CAMINHÃO** RENAVAL: **602086663**

MOTOR	CHASSI		
Nr. Veículo:	Nr. Veículo: 9BFWF11M5MDB65064	<input type="checkbox"/> Motor Pertence a Outro Veículo:	
Nr. BIN:	Nr. BIN:	<input type="checkbox"/> Placa Pertence a Outro Veículo:	
Status Motor:	Status Chassi:	<input type="checkbox"/> Veículo Possível Adulteração	

FOTOS DO VEÍCULO

Frontal



Traseira



Motor



Chassi



RESTRIÇÕES

- Com Bloqueio
 Judiciária
 Administrativa
 Finduciária
 Ambiental
 Placa Fria
 Sem Bloqueio
 RENAJUD
 Comunicação de Venda
 Roubo e Furto
 Tributária
 Pátio Guincho

Observações: **ESTADO REGULAR - PAT. 4837**

Vistoriador: **EDUARDO DE SOUZA ALBONETI**

CPF Vistoriador: **223.232.258-04**

Data: **30/10/2025**





Laudo de Identificação Veículo Leilão

Leilão:
Lote: 207

DEPARTAMENTO DE ESTRADA DE ROD Município: **CGR RIO CLARO** Pátio: **DER**
 Placa: **BSV3416** Marca: **Chevrolet** Modelo: **11000** Cor: **AMARELA** Ano: **1985 / 1985**
 Combustível: **Álcool** Tipo Veículo: **CAMINHÃO** RENAVAL: **423404652**

MOTOR	CHASSI	
Nr. Veículo:	Nr. Veículo: 9BG5653NMFC002201	<input type="checkbox"/> Motor Pertence a Outro Veículo: Chassi: XXXXXXXXXX
Nr. BIN:	Nr. BIN:	<input type="checkbox"/> Placa Pertence a Outro Veículo: Chassi: XXXXXXXXXX
Status Motor:	Status Chassi:	<input type="checkbox"/> Veículo Possível Adulteração

FOTOS DO VEÍCULO

Frontal



Traseira



Motor



Chassi

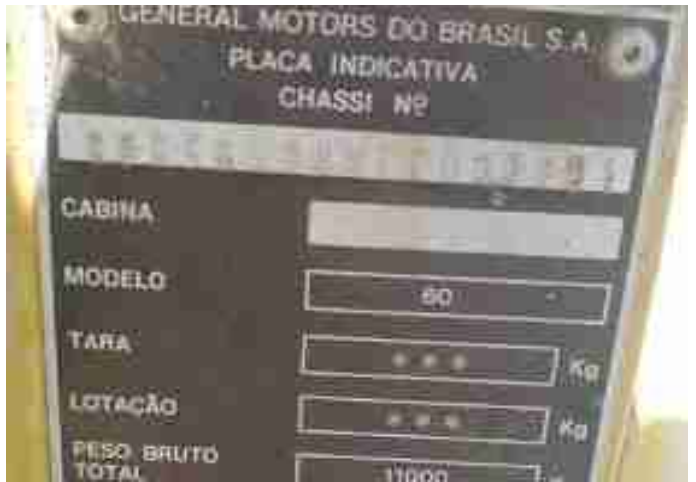

RESTRIÇÕES

- Com Bloqueio
 Judiciária
 Administrativa
 Finduciária
 Ambiental
 Placa Fria
 Sem Bloqueio
 RENAJUD
 Comunicação de Venda
 Roubo e Furto
 Tributária
 Pátio Guincho

Observações: **ESTADO PÉSSIMO - PAT. 4852A**

Vistoriador: **EDUARDO DE SOUZA ALBONETI**

CPF Vistoriador: **223.232.258-04**

Data: **30/10/2025**





Laudo de Identificação Veículo Leilão

Leilão:

Lote: 208

DEPARTAMENTO DE ESTRADA DE ROD Município: CGR RIO CLARO

Pátio: DER

Placa: BSV3566

Marca: Chevrolet

Modelo: D60

Cor: BRANCA

Ano: 1977 / 1977

Combustível: Diesel

Tipo Veículo: CAMINHÃO

RENAVAN: 426153243

MOTOR

CHASSI

Nr. Veículo:

Nr. Veículo: BC64352G15840

Nr. BIN:

Nr. BIN:

Status Motor:

Status Chassi:

Motor Pertence a Outro Veículo:

Chassi: [REDACTED]

Placa Pertence a Outro Veículo:

Chassi: [REDACTED]

Veículo Possível Adulteração

FOTOS DO VEÍCULO

Frontal



Traseira



Motor



Chassi



RESTRIÇÕES

Com Bloqueio

Judiciária

Administrativa

Fiduciária

Ambiental

Placa Fria

Sem Bloqueio

RENAJUD

Comunicação de Venda

Roubo e Furto

Tributária

Pátio Guincho

Observações: ESTADO REGULAR - PAT. 4832

Vistoriador: EDUARDO DE SOUZA ALBONETI

CPF Vistoriador: 223.232.258-04

Data: 30/10/2025

Eduardo de Souza Albonet
FUNÇÃO: VISTORIADOR
HABILITADO



Laudo de Identificação Veículo Leilão

Leilão:
Lote: 209

DEPARTAMENTO DE ESTRADA DE ROD Município: CGR RIO CLARO Pátio: DER
Placa: BSV7213 Marca: Ford Modelo: F75 Cor: AMARELA Ano: 1980 / 1980
Combustível: Gasolina Tipo Veículo: Caminhonete RENAVAL: 428985602

MOTOR

Nr. Veículo:
Nr. BIN:
Status Motor:

CHASSI

Nr. Veículo: LA3BYR60798
Nr. BIN:
Status Chassi:

Motor Pertence a Outro Veículo:

Chassi: [REDACTED]

Placa Pertence a Outro Veículo:

Chassi: [REDACTED]

Veículo Possível Adulteração

FOTOS DO VEÍCULO

Frontal



Traseira



Motor



Chassi



RESTRIÇÕES

- Com Bloqueio Judiciária Administrativa Finduciária Ambiental Placa Fria
 Sem Bloqueio RENAJUD Comunicação de Venda Roubo e Furto Tributária Pátio Guincho

Observações: ESTADO REGULAR - PAT. 2934A

Vistoriador: EDUARDO DE SOUZA ALBONETI

CPF Vistoriador: 223.232.258-04

Data: 30/10/2025

Eduardo de Souza Albtoneti
FUNÇÃO: VISTORIADOR



Laudo de Identificação Veículo Leilão

Leilão:

Lote: 210

DEPARTAMENTO DE ESTRADA DE ROD Município: CGR RIO CLARO

Pátio: DER

Placa: BVZ6899 Marca: Chevrolet

Modelo: 11000

Cor: AMARELA

Ano: 1997 / 1997

Combustível: Álcool

Tipo Veículo: CAMINHÃO

RENAVAN: 382279

MOTOR

CHASSI

Nr. Veículo:

Nr. Veículo: 9BG643NMHHC016936

Nr. BIN:

Nr. BIN:

Status Motor:

Status Chassi:

Motor Pertence a Outro Veículo:

Chassi: [REDACTED]

Placa Pertence a Outro Veículo:

Chassi: [REDACTED]

Veículo Possível Adulteração

FOTOS DO VEÍCULO

Frontal



Traseira



Motor



Chassi



RESTRIÇÕES

Com Bloqueio

Judiciária

Administrativa

Finduciária

Ambiental

Placa Fria

Sem Bloqueio

RENAJUD

Comunicação de Venda

Roubo e Furto

Tributária

Pátio Guincho

Observações: ESTADO REGULAR - PAT. 4998A

Vistoriador: EDUARDO DE SOUZA ALBONETI

CPF Vistoriador: 223.232.258-04

Data: 30/10/2025



Laudo de Identificação Veículo Leilão

Leilão:

Lote: 211

DEPARTAMENTO DE ESTRADA DE ROD Município: CGR RIO CLARO

Pátio: DER

Placa: BVZ6919 Marca: Ford

Modelo: F100

Cor: CINZA

Ano: 1985 / 1985

Combustível: Álcool

Tipo Veículo: Caminhonete

RENAVAN: 426201116

MOTOR

CHASSI

Nr. Veículo:

Nr. Veículo: LA7NFC15047

Nr. BIN:

Nr. BIN:

Status Motor:

Status Chassi:

Motor Pertence a Outro Veículo:

Chassi: [REDACTED]

Placa Pertence a Outro Veículo:

Chassi: [REDACTED]

Veículo Possível Adulteração

FOTOS DO VEÍCULO

Frontal



Traseira



Motor



Chassi



RESTRIÇÕES

- Com Bloqueio Judiciária Administrativa Finduciária Ambiental Placa Fria
 Sem Bloqueio RENAJUD Comunicação de Venda Roubo e Furto Tributária Pátio Guincho

Observações: ESTADO REGULAR - PAT. 4826A

Vistoriador: EDUARDO DE SOUZA ALBONETI

CPF Vistoriador: 223.232.258-04

Data: 30/10/2025





Laudo de Identificação Veículo Leilão

Leilão:

Lote: 212

DEPARTAMENTO DE ESTRADA DE ROD Município: CGR RIO CLARO

Pátio: DER

Placa: BVZ7638 Marca: MercedesBenz Modelo: L1516

Cor: AMARELA Ano: 1961 / 1961

Combustível: Diesel

Tipo Veículo: CAMINHÃO

RENAVAN: 350779538

MOTOR

CHASSI

Nr. Veículo:

Nr. Veículo: 34500812524776

Nr. BIN:

Nr. BIN:

Status Motor:

Status Chassi:

Motor Pertence a Outro Veículo:

Chassi: [REDACTED]

Placa Pertence a Outro Veículo:

Chassi: [REDACTED]

Veículo Possível Adulteração

FOTOS DO VEÍCULO

Frontal



Traseira



Motor



Chassi



RESTRIÇÕES

- Com Bloqueio
 Judiciária
 Administrativa
 Finduciária
 Ambiental
 Placa Fria
 Sem Bloqueio
 RENAJUD
 Comunicação de Venda
 Roubo e Furto
 Tributária
 Pátio Guincho

Observações: ESTADO PÉSSIMO - PAT. 4821A

Vistoriador: EDUARDO DE SOUZA ALBONETI

CPF Vistoriador: 223.232.258-04

Data: 30/10/2025

Eduardo de Souza Albonet
FUNÇÃO: VISTORIADOR



Laudo de Identificação Veículo Leilão

Leilão:
Lote: 213

DEPARTAMENTO DE ESTRADA DE ROD Município: CGR RIO CLARO Pátio: DER
 Placa: BVZ8203 Marca: Chevrolet Modelo: A10 Cor: AMARELA Ano: 1984 / 1984
 Combustível: Álcool Tipo Veículo: Caminhonete RENAVAL: 350377308

MOTOR	CHASSI	
Nr. Veículo:	Nr. Veículo: 9BG5144NDEC029360	<input type="checkbox"/> Motor Pertence a Outro Veículo: Chassi: [REDACTED]
Nr. BIN:	Nr. BIN:	<input type="checkbox"/> Placa Pertence a Outro Veículo: Chassi: [REDACTED]
Status Motor:	Status Chassi:	<input type="checkbox"/> Veículo Possível Adulteração

FOTOS DO VEÍCULO

Frontal



Traseira



Motor



Chassi



RESTRIÇÕES

- Com Bloqueio
 Judiciária
 Administrativa
 Finduciária
 Ambiental
 Placa Fria
 Sem Bloqueio
 RENAJUD
 Comunicação de Venda
 Roubo e Furto
 Tributária
 Pátio Guincho

Observações: ESTADO REGULAR - PAT. 4563A

Vistoriador: EDUARDO DE SOUZA ALBONETI

CPF Vistoriador: 223.232.258-04

Data: 30/10/2025





Laudo de Identificação Veículo Leilão

Leilão:
Lote: 214

DEPARTAMENTO DE ESTRADA DE ROD Município: **CGR RIO CLARO**

Pátio: **DER**

Placa: **BVZ9491** Marca: **MercedesBenz** Modelo: **L1516**

Cor: **AMARELA** Ano: **1980 / 1980**

Combustível: **Diesel**

Tipo Veículo: **CAMINHÃO**

RENAVAN: **423612719**

MOTOR

CHASSI

Nr. Veículo:

Nr. Veículo: **34500812521100**

Nr. BIN:

Nr. BIN:

Status Motor:

Status Chassi:

Motor Pertence a Outro Veículo:

Chassi: XXXXXXXXXX

Placa Pertence a Outro Veículo:

Chassi: XXXXXXXXXX

Veículo Possível Adulteração

FOTOS DO VEÍCULO

Frontal



Traseira



Motor



Chassi



RESTRIÇÕES

- Com Bloqueio
 Judiciária
 Administrativa
 Finduciária
 Ambiental
 Placa Fria
 Sem Bloqueio
 RENAJUD
 Comunicação de Venda
 Roubo e Furto
 Tributária
 Pátio Guincho

Observações: **ESTADO REGULAR - PAT. 4305A**

Vistoriador: **EDUARDO DE SOUZA ALBONETI**

CPF Vistoriador: **223.232.258-04**

Data: **30/10/2025**





Laudo de Identificação Veículo Leilão

Leilão:

Lote: 215

DEPARTAMENTO DE ESTRADA DE ROD Município: CGR RIO CLARO Pátio: DER
 Placa: DJM4396 Marca: Volkswagen Modelo: Gol Cor: BRANCA Ano: 2012 / 2013
 Combustível: Flex Tipo Veículo: AUTOMÓVEL RENAVAL: 501985077

MOTOR	CHASSI	
Nr. Veículo:	Nr. Veículo: 9BWAB05U0DT210943	<input type="checkbox"/> Motor Pertence a Outro Veículo: Chassi: [REDACTED]
Nr. BIN:	Nr. BIN:	<input type="checkbox"/> Placa Pertence a Outro Veículo: Chassi: [REDACTED]
Status Motor:	Status Chassi:	<input type="checkbox"/> Veículo Possível Adulteração

FOTOS DO VEÍCULO

Frontal



Traseira



Motor



Chassi



RESTRIÇÕES

- Com Bloqueio
 Judiciária
 Administrativa
 Finduciária
 Ambiental
 Placa Fria
 Sem Bloqueio
 RENAJUD
 Comunicação de Venda
 Roubo e Furto
 Tributária
 Pátio Guincho

Observações: ESTADO REGULAR - PAT. 200504

Vistoriador: EDUARDO DE SOUZA ALBONETI

CPF Vistoriador: 223.232.258-04

Data: 30/10/2025





Laudo de Identificação Veículo Leilão

Leilão:
Lote: 216

DEPARTAMENTO DE ESTRADA DE ROD Município: **CGR RIO CLARO**

Pátio: **DER**

Placa: **CMW5666** Marca: **Biselli**

Modelo: **Reboque**

Cor: **AMARELA**

Ano: **1967 / 1967**

Combustível:

Tipo Veículo: **CAMINHÃO**

RENAVAN:

MOTOR

CHASSI

Nr. Veículo:

Nr. Veículo: **20015Z**

Nr. BIN:

Nr. BIN:

Status Motor:

Status Chassi:

Motor Pertence a Outro Veículo:

Chassi: XXXXXXXXXX

Placa Pertence a Outro Veículo:

Chassi: XXXXXXXXXX

Veículo Possível Adulteração

FOTOS DO VEÍCULO

Frontal



Traseira



Motor



Chassi



RESTRIÇÕES

- Com Bloqueio**
 Judiciária
 Administrativa
 Finduciária
 Ambiental
 Placa Fria
 Sem Bloqueio
 RENAJUD
 Comunicação de Venda
 Roubo e Furto
 Tributária
 Pátio Guincho

Observações: **ESTADO REGULAR - PAT. 5666C**

Vistoriador: **EDUARDO DE SOUZA ALBONETI**

CPF Vistoriador: **223.232.258-04**

Data: **30/10/2025**





Laudo de Identificação Veículo Leilão

Leilão:

Lote: 217

DEPARTAMENTO DE ESTRADA DE ROD Município: CGR RIO CLARO Pátio: DER
Placa: CMW5795 Marca: Chevrolet Modelo: Astra Cor: BRANCA Ano: 2003 / 2003
Combustível: Gasolina Tipo Veículo: AUTOMÓVEL RENAVAL: 817599312

MOTOR

CHASSI

Nr. Veículo:

Nr. Veículo: 9BGTT69B04B122730

Nr. BIN:

Nr. BIN:

Status Motor:

Status Chassi:

Motor Pertence a Outro Veículo:

Chassi: [REDACTED]

Placa Pertence a Outro Veículo:

Chassi: [REDACTED]

Veículo Possível Adulteração

FOTOS DO VEÍCULO

Frontal



Traseira



Motor



Chassi



RESTRIÇÕES

- Com Bloqueio Judiciária Administrativa Finduciária Ambiental Placa Fria
 Sem Bloqueio RENAJUD Comunicação de Venda Roubo e Furto Tributária Pátio Guincho

Observações: ESTADO REGULAR - PAT. 3201A

Vistoriador: EDUARDO DE SOUZA ALBONETI

CPF Vistoriador: 223.232.258-04

Data: 30/10/2025

Eduardo de Souza Albtoneti
FUNÇÃO: VISTORIADOR



Laudo de Identificação Veículo Leilão

Leilão:

Lote: 218

DEPARTAMENTO DE ESTRADA DE ROD Município: **CGR RIO CLARO** Pátio: DER
 Placa: **CMW5853** Marca: **Chevrolet** Modelo: **Corsa** Cor: **BRANCA** Ano: **2003 / 2003**
 Combustível: **Gasolina** Tipo Veículo: **AUTOMÓVEL** RENAVAL: **817568093**

MOTOR

CHASSI

Nr. Veículo:

Nr. Veículo: **9BGSB19N04B120988**

Nr. BIN:

Nr. BIN:

Status Motor:

Status Chassi:

Motor Pertence a Outro Veículo:

Chassi: XXXXXXXXXX

Placa Pertence a Outro Veículo:

Chassi: XXXXXXXXXX

Veículo Possível Adulteração

FOTOS DO VEÍCULO

Frontal



Traseira



Motor



Chassi



RESTRIÇÕES

- Com Bloqueio Judiciária Administrativa Finduciária Ambiental Placa Fria
 Sem Bloqueio RENAJUD Comunicação de Venda Roubo e Furto Tributária Pátio Guincho

Observações: **ESTADO REGULAR - PAT. 3259A**

Vistoriador: **EDUARDO DE SOUZA ALBONETI**

CPF Vistoriador: **223.232.258-04**

Data: **30/10/2025**





Laudo de Identificação Veículo Leilão

Leilão:
Lote: 219

DEPARTAMENTO DE ESTRADA DE ROD Município: CGR RIO CLARO Pátio: DER
Placa: CMW5906 Marca: Chevrolet Modelo: Corsa Classic Cor: BRANCA Ano: 2004 / 2004
Combustível: Gasolina Tipo Veículo: AUTOMÓVEL RENAVAN: 817604871

MOTOR

CHASSI

Nr. Veículo:

Nr. Veículo: 9BGSB19N04B120257

Nr. BIN:

Nr. BIN:

Status Motor:

Status Chassi:

Motor Pertence a Outro Veículo:

Chassi: [REDACTED]

Placa Pertence a Outro Veículo:

Chassi: [REDACTED]

Veículo Possível Adulteração

FOTOS DO VEÍCULO

Frontal



Traseira



Motor



Chassi



RESTRIÇÕES

- Com Bloqueio Judiciária Administrativa Finduciária Ambiental Placa Fria
 Sem Bloqueio RENAJUD Comunicação de Venda Roubo e Furto Tributária Pátio Guincho

Observações: ESTADO REGULAR - PAT. 3312A

Vistoriador: EDUARDO DE SOUZA ALBONETI

CPF Vistoriador: 223.232.258-04

Data: 30/10/2025

Eduardo de Souza Albtoneti
FUNÇÃO: VISTORIADOR



Laudo de Identificação Veículo Leilão

Leilão:
Lote: 220

DEPARTAMENTO DE ESTRADA DE ROD Município: **CGR RIO CLARO** Pátio: **DER**
 Placa: **CMW5951** Marca: **Chevrolet** Modelo: **Astra** Cor: **BRANCA** Ano: **2003 / 2003**
 Combustível: **Gasolina** Tipo Veículo: **AUTOMÓVEL** RENAVAN: **817599630**

MOTOR	CHASSI	<input type="checkbox"/> Motor Pertence a Outro Veículo:
Nr. Veículo:	Nr. Veículo: 9BGTT69B04B122829	Chassi: [REDACTED]
Nr. BIN:	Nr. BIN:	<input type="checkbox"/> Placa Pertence a Outro Veículo:
Status Motor:	Status Chassi:	Chassi: [REDACTED]
		<input type="checkbox"/> Veículo Possível Adulteração

FOTOS DO VEÍCULO

Frontal



Traseira



Motor



Chassi



RESTRIÇÕES

- Com Bloqueio
 Judiciária
 Administrativa
 Finduciária
 Ambiental
 Placa Fria
 Sem Bloqueio
 RENAJUD
 Comunicação de Venda
 Roubo e Furto
 Tributária
 Pátio Guincho

Observações: **ESTADO REGULAR - PAT. 203291**

Vistoriador: **EDUARDO DE SOUZA ALBONETI**

CPF Vistoriador: **223.232.258-04**

Data: **30/10/2025**



Laudo de Identificação Veículo Leilão

Leilão:
Lote: 221

DEPARTAMENTO DE ESTRADA DE ROD Município: CGR RIO CLARO Pátio: DER
Placa: DER0305 Marca: Chevrolet Modelo: Blazer Cor: BRANCA Ano: 1996 / 1996
Combustível: Gasolina Tipo Veículo: Caminhonete RENAVAL: 670544965

MOTOR

CHASSI

Nr. Veículo:

Nr. Veículo: 9BG116CWVTC916584

Nr. BIN:

Nr. BIN:

Status Motor:

Status Chassi:

Motor Pertence a Outro Veículo:

Chassi: [REDACTED]

Placa Pertence a Outro Veículo:

Chassi: [REDACTED]

Veículo Possível Adulteração

FOTOS DO VEÍCULO

Frontal



Traseira



Motor



Chassi



RESTRIÇÕES

- Com Bloqueio Judiciária Administrativa Finduciária Ambiental Placa Fria
 Sem Bloqueio RENAJUD Comunicação de Venda Roubo e Furto Tributária Pátio Guincho

Observações: ESTADO REGULAR - PAT. 5328A

Vistoriador: EDUARDO DE SOUZA ALBONETI

CPF Vistoriador: 223.232.258-04

Data: 30/10/2025

Eduardo de Souza Albtoneti
FUNÇÃO: VISTORIADOR
NOME: EDUARDO DE SOUZA ALBONETI



Laudo de Identificação Veículo Leilão

Leilão:
Lote: 222

DEPARTAMENTO DE ESTRADA DE ROD Município: CGR RIO CLARO Pátio: DER
Placa: DER0343 Marca: Fiat Modelo: Pálio Cor: BRANCA Ano: 1997 / 1997
Combustível: Gasolina Tipo Veículo: AUTOMÓVEL RENAVAL: 670549673

MOTOR

CHASSI

Nr. Veículo:

Nr. Veículo: 9BD178047T0111100

Nr. BIN:

Nr. BIN:

Status Motor:

Status Chassi:

Motor Pertence a Outro Veículo:

Chassi: [REDACTED]

Placa Pertence a Outro Veículo:

Chassi: [REDACTED]

Veículo Possível Adulteração

FOTOS DO VEÍCULO

Frontal



Traseira



Motor



Chassi



RESTRIÇÕES

- Com Bloqueio Judiciária Administrativa Finduciária Ambiental Placa Fria
 Sem Bloqueio RENAJUD Comunicação de Venda Roubo e Furto Tributária Pátio Guincho

Observações: ESTADO REGULAR - PAT. 4844

Vistoriador: EDUARDO DE SOUZA ALBONETI

CPF Vistoriador: 223.232.258-04

Data: 30/10/2025

Eduardo de Souza Albtoneti
FUNÇÃO: VISTORIADOR
NOME: EDUARDO DE SOUZA ALBONETI



Laudo de Identificação Veículo Leilão

Leilão:
Lote: 223

DEPARTAMENTO DE ESTRADA DE ROD Município: **CGR RIO CLARO** Pátio: **DER**
 Placa: **DER0493** Marca: **Ford** Modelo: **F12000** Cor: **BRANCA** Ano: **1998 / 1998**
 Combustível: **Diesel** Tipo Veículo: **CAMINHÃO** RENAVAN: **694556769**

MOTOR	CHASSI	<input type="checkbox"/> Motor Pertence a Outro Veículo:
Nr. Veículo:	Nr. Veículo: 9BFX2SLZ5WDB21583	Chassi: [REDACTED]
Nr. BIN:	Nr. BIN:	<input type="checkbox"/> Placa Pertence a Outro Veículo:
Status Motor:	Status Chassi:	Chassi: [REDACTED]
		<input type="checkbox"/> Veículo Possível Adulteração

FOTOS DO VEÍCULO

Frontal



Traseira



Motor



Chassi



RESTRIÇÕES

- Com Bloqueio
 Judiciária
 Administrativa
 Finduciária
 Ambiental
 Placa Fria
 Sem Bloqueio
 RENAJUD
 Comunicação de Venda
 Roubo e Furto
 Tributária
 Pátio Guincho

Observações: **ESTADO REGULAR - PAT. 5506**

Vistoriador: **EDUARDO DE SOUZA ALBONETI**

CPF Vistoriador: **223.232.258-04**

Data: **30/10/2025**





Laudo de Identificação Veículo Leilão

Leilão:
Lote: 224

DEPARTAMENTO DE ESTRADA DE ROD Município: **CGR RIO CLARO** Pátio: **DER**
 Placa: **DER0496** Marca: **Ford** Modelo: **F12000** Cor: **BRANCA** Ano: **1998 / 1998**
 Combustível: **Diesel** Tipo Veículo: **CAMINHÃO** RENAVAL: **694556602**

MOTOR	CHASSI	
Nr. Veículo:	Nr. Veículo: 9BFX2SLZ2WDB21587	<input type="checkbox"/> Motor Pertence a Outro Veículo: Chassi: [REDACTED]
Nr. BIN:	Nr. BIN:	<input type="checkbox"/> Placa Pertence a Outro Veículo: Chassi: [REDACTED]
Status Motor:	Status Chassi:	<input type="checkbox"/> Veículo Possível Adulteração

FOTOS DO VEÍCULO

Frontal



Traseira



Motor



Chassi



RESTRIÇÕES

- Com Bloqueio Judiciária Administrativa Fiduciária Ambiental Placa Fria
 Sem Bloqueio RENAJUD Comunicação de Venda Roubo e Furto Tributária Pátio Guincho

Observações: **ESTADO REGULAR - PAT. 4831**

Vistoriador: **EDUARDO DE SOUZA ALBONETI**

CPF Vistoriador: **223.232.258-04**

Data: **30/10/2025**





Laudo de Identificação Veículo Leilão

Leilão:
Lote: 225

DEPARTAMENTO DE ESTRADA DE ROD Município: **CGR RIO CLARO** Pátio: **DER**
Placa: **DER0581** Marca: **Volkswagen** Modelo: **Kombi** Cor: **BRANCA** Ano: **2007 / 2007**
Combustível: **Flex** Tipo Veículo: **Utilitário** RENAVAL: **924926880**

MOTOR	CHASSI	<input type="checkbox"/> Motor Pertence a Outro Veículo:
Nr. Veículo:	Nr. Veículo: 9BWGF07X67P007073	Chassi: [REDACTED]
Nr. BIN:	Nr. BIN:	<input type="checkbox"/> Placa Pertence a Outro Veículo:
Status Motor:	Status Chassi:	Chassi: [REDACTED]
		<input type="checkbox"/> Veículo Possível Adulteração

FOTOS DO VEÍCULO

Frontal



Traseira



Motor



Chassi



RESTRIÇÕES

- Com Bloqueio**
 Judiciária
 Administrativa
 Finduciária
 Ambiental
 Placa Fria
 Sem Bloqueio
 RENAJUD
 Comunicação de Venda
 Roubo e Furto
 Tributária
 Pátio Guincho

Observações: **ESTADO REGULAR - PAT. 6920A**

Vistoriador: **EDUARDO DE SOUZA ALBONETI**

CPF Vistoriador: **223.232.258-04**

Data: **30/10/2025**





Laudo de Identificação Veículo Leilão

Leilão:
Lote: 226

DEPARTAMENTO DE ESTRADA DE ROD Município: CGR RIO CLARO

Pátio: DER

Placa: DER0590 Marca: MercedesBenz Modelo: Sprinter

Cor: BRANCA Ano: 2005 / 2005

Combustível: Diesel

Tipo Veículo: Ambulância

RENAVAN: 859407870

MOTOR

CHASSI

Nr. Veículo:

Nr. Veículo: BAC9046635A922654

Nr. BIN:

Nr. BIN:

Status Motor:

Status Chassi:

Motor Pertence a Outro Veículo:

Chassi: [REDACTED]

Placa Pertence a Outro Veículo:

Chassi: [REDACTED]

Veículo Possível Adulteração

FOTOS DO VEÍCULO

Frontal



Traseira



Motor



Chassi



RESTRIÇÕES

- Com Bloqueio
 Judiciária
 Administrativa
 Finduciária
 Ambiental
 Placa Fria
 Sem Bloqueio
 RENAJUD
 Comunicação de Venda
 Roubo e Furto
 Tributária
 Pátio Guincho

Observações: ESTADO REGULAR - PAT. 203287

Vistoriador: EDUARDO DE SOUZA ALBONETI

CPF Vistoriador: 223.232.258-04

Data: 30/10/2025

Eduardo de Souza Albonet
FUNÇÃO: VISTORIADOR



Laudo de Identificação Veículo Leilão

Leilão:
Lote: 227

DEPARTAMENTO DE ESTRADA DE ROD Município: CGR RIO CLARO

Pátio: DER

Placa: DER0591 Marca: MercedesBenz Modelo: Sprinter

Cor: BRANCA Ano: 2004 / 2004

Combustível: Diesel

Tipo Veículo: Ambulância

RENAVAN: 859407160

MOTOR

CHASSI

Nr. Veículo:

Nr. Veículo: 8AC9046635A923091

Nr. BIN:

Nr. BIN:

Status Motor:

Status Chassi:

Motor Pertence a Outro Veículo:

Chassi:

Placa Pertence a Outro Veículo:

Chassi:

Veículo Possível Adulteração

FOTOS DO VEÍCULO

Frontal



Traseira



Motor



Chassi



RESTRIÇÕES

- Com Bloqueio Judiciária Administrativa Finduciária Ambiental Placa Fria
 Sem Bloqueio RENAJUD Comunicação de Venda Roubo e Furto Tributária Pátio Guincho

Observações: ESTADO REGULAR - PAT. 6208CB

Vistoriador: EDUARDO DE SOUZA ALBONETI

CPF Vistoriador: 223.232.258-04

Data: 30/10/2025

Eduardo de Souza Albtoneti
FUNÇÃO: VISTORIADOR



Laudo de Identificação Veículo Leilão

Leilão:

Lote: 228

DEPARTAMENTO DE ESTRADA DE ROD Município: CGR RIO CLARO

Pátio: DER

Placa: DER0599 Marca: Fiat

Modelo: Pálio Weekend

Cor: CINZA

Ano: 1998 / 1998

Combustível: Gasolina

Tipo Veículo: AUTOMÓVEL

RENAVAN: 694549169

MOTOR

CHASSI

Nr. Veículo:

Nr. Veículo: 9BD178837V0521555

Nr. BIN:

Nr. BIN:

Status Motor:

Status Chassi:

Motor Pertence a Outro Veículo:

Chassi: [REDACTED]

Placa Pertence a Outro Veículo:

Chassi: [REDACTED]

Veículo Possível Adulteração

FOTOS DO VEÍCULO

Frontal



Traseira



Motor



Chassi



RESTRIÇÕES

Com Bloqueio

Judiciária

Administrativa

Finduciária

Ambiental

Placa Fria

Sem Bloqueio

RENAJUD

Comunicação de Venda

Roubo e Furto

Tributária

Pátio Guincho

Observações: ESTADO REGULAR - PAT. 4864A

Vistoriador: EDUARDO DE SOUZA ALBONETI

CPF Vistoriador: 223.232.258-04

Data: 30/10/2025

Eduardo de Souza Albtoneti
FUNÇÃO: VISTORIADOR



Laudo de Identificação Veículo Leilão

Leilão:
Lote: 229

DEPARTAMENTO DE ESTRADA DE ROD Município: CGR RIO CLARO Pátio: DER
 Placa: DJM0141 Marca: Chevrolet Modelo: Corsa Cor: BRANCA Ano: 2004 / 2004
 Combustível: Gasolina Tipo Veículo: AUTOMÓVEL RENAVAL: 821455052

MOTOR	CHASSI	
Nr. Veículo:	Nr. Veículo: 9BGSB19N04B156279	<input type="checkbox"/> Motor Pertence a Outro Veículo: Chassi: [REDACTED]
Nr. BIN:	Nr. BIN:	<input type="checkbox"/> Placa Pertence a Outro Veículo: Chassi: [REDACTED]
Status Motor:	Status Chassi:	<input type="checkbox"/> Veículo Possível Adulteração

FOTOS DO VEÍCULO

Frontal



Traseira



Motor



Chassi



RESTRIÇÕES

- Com Bloqueio
 Judiciária
 Administrativa
 Finduciária
 Ambiental
 Placa Fria
 Sem Bloqueio
 RENAJUD
 Comunicação de Venda
 Roubo e Furto
 Tributária
 Pátio Guincho

Observações: ESTADO REGULAR - PAT. 2510A

Vistoriador: EDUARDO DE SOUZA ALBONETI

CPF Vistoriador: 223.232.258-04

Data: 30/10/2025





Laudo de Identificação Veículo Leilão

Leilão:
Lote: 230

DEPARTAMENTO DE ESTRADA DE ROD Município: CGR RIO CLARO Pátio: DER
 Placa: DJM0152 Marca: Chevrolet Modelo: Corsa Cor: BRANCA Ano: 2004 / 2004
 Combustível: Gasolina Tipo Veículo: AUTOMÓVEL RENAVAL: 821470949

MOTOR	CHASSI	
Nr. Veículo:	Nr. Veículo: 9BGSB19N04B156327	<input type="checkbox"/> Motor Pertence a Outro Veículo: Chassi: [REDACTED]
Nr. BIN:	Nr. BIN:	<input type="checkbox"/> Placa Pertence a Outro Veículo: Chassi: [REDACTED]
Status Motor:	Status Chassi:	<input type="checkbox"/> Veículo Possível Adulteração

FOTOS DO VEÍCULO

Frontal



Traseira



Motor



Chassi



RESTRIÇÕES

- Com Bloqueio
 Judiciária
 Administrativa
 Finduciária
 Ambiental
 Placa Fria
 Sem Bloqueio
 RENAJUD
 Comunicação de Venda
 Roubo e Furto
 Tributária
 Pátio Guincho

Observações: ESTADO REGULAR - PAT. 2525A

Vistoriador: EDUARDO DE SOUZA ALBONETI

CPF Vistoriador: 223.232.258-04

Data: 30/10/2025





Laudo de Identificação Veículo Leilão

Leilão:
Lote: 231

DEPARTAMENTO DE ESTRADA DE ROD Município: CGR RIO CLARO Pátio: DER
 Placa: DJM4388 Marca: Volkswagen Modelo: Gol Cor: BRANCA Ano: 2012 / 2012
 Combustível: Flex Tipo Veículo: AUTOMÓVEL RENAVAL: 502007737

MOTOR	CHASSI	
Nr. Veículo:	Nr. Veículo: 9BWAB05U7DT211622	<input type="checkbox"/> Motor Pertence a Outro Veículo: Chassi: [REDACTED]
Nr. BIN:	Nr. BIN:	<input type="checkbox"/> Placa Pertence a Outro Veículo: Chassi: [REDACTED]
Status Motor:	Status Chassi:	<input type="checkbox"/> Veículo Possível Adulteração

FOTOS DO VEÍCULO

Frontal



Traseira



Motor



Chassi



RESTRIÇÕES

- Com Bloqueio
 Judiciária
 Administrativa
 Finduciária
 Ambiental
 Placa Fria
 Sem Bloqueio
 RENAJUD
 Comunicação de Venda
 Roubo e Furto
 Tributária
 Pátio Guincho

Observações: ESTADO REGULAR - PAT. 200532

Vistoriador: EDUARDO DE SOUZA ALBONETI

CPF Vistoriador: 223.232.258-04

Data: 30/10/2025



Laudo de Identificação Veículo Leilão

Leilão:

Lote: 232

DEPARTAMENTO DE ESTRADA DE ROD Município: CGR RIO CLARO

Pátio: DER

Placa: DJM6042

Marca: Volkswagen

Modelo: Gol

Cor: BRANCA

Ano: 2013 / 2013

Combustível: Flex

Tipo Veículo: AUTOMÓVEL

RENAVAN: 501994319

MOTOR

CHASSI

Nr. Veículo:

Nr. Veículo: 9BWAB05U2DT214976

Nr. BIN:

Nr. BIN:

Status Motor:

Status Chassi:

Motor Pertence a Outro Veículo:

Chassi: [REDACTED]

Placa Pertence a Outro Veículo:

Chassi: [REDACTED]

Veículo Possível Adulteração

FOTOS DO VEÍCULO

Frontal



Traseira



Motor



Chassi



RESTRIÇÕES

Com Bloqueio

Judiciária

Administrativa

Fiduciária

Ambiental

Placa Fria

Sem Bloqueio

RENAJUD

Comunicação de Venda

Roubo e Furto

Tributária

Pátio Guincho

Observações: ESTADO REGULAR - PAT. 200342

Vistoriador: EDUARDO DE SOUZA ALBONETI

CPF Vistoriador: 223.232.258-04

Data: 30/10/2025

Eduardo de Souza Albtoneti
FUNÇÃO: VISTORIADOR



Laudo de Identificação Veículo Leilão

Leilão:
Lote: 233

DEPARTAMENTO DE ESTRADA DE ROD Município: CGR RIO CLARO Pátio: DER
 Placa: DER0313 Marca: Ford Modelo: F1000 Cor: BRANCA Ano: 1996 / 1997
 Combustível: Diesel Tipo Veículo: Utilitário RENAVAL: 670548731

MOTOR	CHASSI	<input type="checkbox"/> Motor Pertence a Outro Veículo:
Nr. Veículo:	Nr. Veículo: 9BFE2UEH6TDB31512	Chassi: [REDACTED]
Nr. BIN:	Nr. BIN:	<input type="checkbox"/> Placa Pertence a Outro Veículo:
Status Motor:	Status Chassi:	Chassi: [REDACTED]
		<input type="checkbox"/> Veículo Possível Adulteração

FOTOS DO VEÍCULO

Frontal



Traseira



Motor



Chassi



RESTRIÇÕES

- Com Bloqueio Judiciária Administrativa Finduciária Ambiental Placa Fria
 Sem Bloqueio RENAJUD Comunicação de Venda Roubo e Furto Tributária Pátio Guincho

Observações: ESTADO REGULAR - PAT. 5339A

Vistoriador: EDUARDO DE SOUZA ALBONETI

CPF Vistoriador: 223.232.258-04

Data: 30/10/2025





Laudo de Identificação Veículo Leilão

Leilão:
Lote: 234

DEPARTAMENTO DE ESTRADA DE ROD Município: **CGR RIO CLARO** Pátio: **DER**
 Placa: **FQX6J25** Marca: **Iveco** Modelo: **Daily** Cor: **AMARELA** Ano: **2017 / 2017**
 Combustível: **Diesel** Tipo Veículo: **Ambulância** RENAVAL: **1029939761**

MOTOR	CHASSI	<input type="checkbox"/> Motor Pertence a Outro Veículo:
Nr. Veículo:	Nr. Veículo: 93ZC53C01E8460452	Chassi: [REDACTED]
Nr. BIN:	Nr. BIN:	<input type="checkbox"/> Placa Pertence a Outro Veículo:
Status Motor:	Status Chassi:	Chassi: [REDACTED]
		<input type="checkbox"/> Veículo Possível Adulteração

FOTOS DO VEÍCULO

Frontal



Traseira



Motor



Chassi



RESTRIÇÕES

- Com Bloqueio
 Judiciária
 Administrativa
 Finduciária
 Ambiental
 Placa Fria
 Sem Bloqueio
 RENAJUD
 Comunicação de Venda
 Roubo e Furto
 Tributária
 Pátio Guincho

Observações: **ESTADO REGULAR - PAT. 73838**

Vistoriador: **EDUARDO DE SOUZA ALBONETI**

CPF Vistoriador: **223.232.258-04**

Data: **30/10/2025**





Laudo de Identificação Veículo Leilão

Leilão:
Lote: 235

DEPARTAMENTO DE ESTRADA DE ROD Município: **CGR RIO CLARO** Pátio: **DER**
 Placa: **DJP6194** Marca: **Volvo** Modelo: **24.250** Cor: **BRANCA** Ano: **2007 / 2007**
 Combustível: **Diesel** Tipo Veículo: **CAMINHÃO** RENAVAL: **936508264**

MOTOR	CHASSI	
Nr. Veículo:	Nr. Veículo: 9BWYN82457R728794	<input type="checkbox"/> Motor Pertence a Outro Veículo: Chassi: XXXXXXXXXX
Nr. BIN:	Nr. BIN:	<input type="checkbox"/> Placa Pertence a Outro Veículo: Chassi: XXXXXXXXXX
Status Motor:	Status Chassi:	<input type="checkbox"/> Veículo Possível Adulteração

FOTOS DO VEÍCULO

Frontal



Traseira



Motor



Chassi



RESTRIÇÕES

- Com Bloqueio
 Judiciária
 Administrativa
 Finduciária
 Ambiental
 Placa Fria
 Sem Bloqueio
 RENAJUD
 Comunicação de Venda
 Roubo e Furto
 Tributária
 Pátio Guincho

Observações: ESTADO REGULAR - PAT. 6793A

Vistoriador: EDUARDO DE SOUZA ALBONETI

CPF Vistoriador: 223.232.258-04

Data: 30/10/2025





Laudo de Identificação Veículo Leilão

Leilão:
Lote: 236

DEPARTAMENTO DE ESTRADA DE ROD Município: **CGR RIO CLARO** Pátio: **DER**
 Placa: **DCK1E63** Marca: **Volkswagen** Modelo: **13.150** Cor: **BRANCA** Ano: **2001 / 2001**
 Combustível: **Diesel** Tipo Veículo: **CAMINHÃO** RENAVAL: **770287379**

MOTOR	CHASSI	<input type="checkbox"/> Motor Pertence a Outro Veículo:
Nr. Veículo:	Nr. Veículo: 9BWBD7SX1R118550	Chassi: [REDACTED]
Nr. BIN:	Nr. BIN:	<input type="checkbox"/> Placa Pertence a Outro Veículo:
Status Motor:	Status Chassi:	Chassi: [REDACTED]
		<input type="checkbox"/> Veículo Possível Adulteração

FOTOS DO VEÍCULO

Frontal



Traseira



Motor



Chassi



RESTRIÇÕES

- Com Bloqueio Judiciária Administrativa Finduciária Ambiental Placa Fria
 Sem Bloqueio RENAJUD Comunicação de Venda Roubo e Furto Tributária Pátio Guincho

Observações: ESTADO REGULAR - PAT. 202354

Vistoriador: EDUARDO DE SOUZA ALBONETI

CPF Vistoriador: 223.232.258-04

Data: 30/10/2025





Laudo de Identificação Veículo Leilão

Leilão:
Lote: 237

DEPARTAMENTO DE ESTRADA DE ROD Município: **CGR RIO CLARO** Pátio: **DER**
 Placa: **DJM4408** Marca: **Volkswagen** Modelo: **Novo Gol City** Cor: **BRANCA** Ano: **2013 / 2013**
 Combustível: **Flex** Tipo Veículo: **AUTOMÓVEL** RENAVAL: **502010509**

MOTOR	CHASSI	
Nr. Veículo:	Nr. Veículo: 9BWAB05U2DT215965	<input type="checkbox"/> Motor Pertence a Outro Veículo: Chassi: XXXXXXXXXX
Nr. BIN:	Nr. BIN:	<input type="checkbox"/> Placa Pertence a Outro Veículo: Chassi: XXXXXXXXXX
Status Motor:	Status Chassi:	<input type="checkbox"/> Veículo Possível Adulteração

FOTOS DO VEÍCULO

Frontal



Traseira



Motor



Chassi



RESTRIÇÕES

- Com Bloqueio
 Judiciária
 Administrativa
 Finduciária
 Ambiental
 Placa Fria
 Sem Bloqueio
 RENAJUD
 Comunicação de Venda
 Roubo e Furto
 Tributária
 Pátio Guincho

Observações: **ESTADO REGULAR - PAT. 200401**

Vistoriador: **EDUARDO DE SOUZA ALBONETI**

CPF Vistoriador: **223.232.258-04**

Data: **30/10/2025**





Laudo de Identificação Veículo Leilão

Leilão:
Lote: 238

DEPARTAMENTO DE ESTRADA DE ROD Município: CGR RIO CLARO Pátio: DER
Placa: DJM4390 Marca: Volkswagen Modelo: Novo Gol City Cor: BRANCA Ano: 2013 / 2013
Combustível: Flex Tipo Veículo: AUTOMÓVEL RENAVAL: 502005491

MOTOR

CHASSI

Nr. Veículo:

Nr. Veículo: 9BWAB05UXDT215454

Nr. BIN:

Nr. BIN:

Status Motor:

Status Chassi:

Motor Pertence a Outro Veículo:

Chassi: [REDACTED]

Placa Pertence a Outro Veículo:

Chassi: [REDACTED]

Veículo Possível Adulteração

FOTOS DO VEÍCULO

Frontal



Traseira



Motor



Chassi



RESTRIÇÕES

- Com Bloqueio Judiciária Administrativa Finduciária Ambiental Placa Fria
 Sem Bloqueio RENAJUD Comunicação de Venda Roubo e Furto Tributária Pátio Guincho

Observações: ESTADO REGULAR - PAT. 200444

Vistoriador: EDUARDO DE SOUZA ALBONETI

CPF Vistoriador: 223.232.258-04

Data: 30/10/2025

Eduardo de Souza Albtoneti
FUNÇÃO: VISTORIADOR
NOME: EDUARDO DE SOUZA ALBONETI



Laudo de Identificação Veículo Leilão

Leilão:
Lote: 239

DEPARTAMENTO DE ESTRADA DE ROD Município: CGR RIO CLARO Pátio: DER

Placa: Marca: Dresser Modelo: A835 Cor: Ano: /
Combustível: Diesel Tipo Veículo: Motoniveladora RENAVAL:

MOTOR	CHASSI	
Nr. Veículo:	Nr. Veículo:	<input type="checkbox"/> Motor Pertence a Outro Veículo: Chassi: [REDACTED]
Nr. BIN:	Nr. BIN:	<input type="checkbox"/> Placa Pertence a Outro Veículo: Chassi: [REDACTED]
Status Motor:	Status Chassi:	<input type="checkbox"/> Veículo Possível Adulteração

FOTOS DO VEÍCULO

Frontal



Traseira



Motor



Chassi



RESTRIÇÕES

- Com Bloqueio
- Judiciária
- Administrativa
- Finduciária
- Ambiental
- Placa Fria
- Sem Bloqueio
- RENAJUD
- Comunicação de Venda
- Roubo e Furto
- Tributária
- Pátio Guincho

Observações: ESTADO REGULAR - PAT. 5505

Vistoriador: EDUARDO DE SOUZA ALBONETI

CPF Vistoriador: 223.232.258-04

Data: 30/10/2025





Laudo de Identificação Veículo Leilão

Leilão:
Lote: 240

DEPARTAMENTO DE ESTRADA DE ROD Município: **CGR RIO CLARO** Pátio: **DER**

Placa: Marca: **Hyster** Modelo: **KO** Cor: Ano: **1984 /**
Combustível: **Diesel** Tipo Veículo: **Guindaste Sobre Rodas** RENAVAL:

MOTOR	CHASSI	
Nr. Veículo:	Nr. Veículo:	<input type="checkbox"/> Motor Pertence a Outro Veículo: Chassi: XXXXXXXXXX
Nr. BIN:	Nr. BIN:	<input type="checkbox"/> Placa Pertence a Outro Veículo: Chassi: XXXXXXXXXX
Status Motor:	Status Chassi:	<input type="checkbox"/> Veículo Possível Adulteração

FOTOS DO VEÍCULO

Frontal



Traseira



Motor



Chassi



RESTRIÇÕES

- Com Bloqueio Judiciária Administrativa Finduciária Ambiental Placa Fria
 Sem Bloqueio RENAJUD Comunicação de Venda Roubo e Furto Tributária Pátio Guincho

Observações: ESTADO REGULAR - PAT. 2631C

Vistoriador: EDUARDO DE SOUZA ALBONETI

CPF Vistoriador: 223.232.258-04

Data: 30/10/2025





Laudo de Identificação Veículo Leilão

Leilão:
Lote: 242

DEPARTAMENTO DE ESTRADA DE ROD Município: **CGR RIO CLARO** Pátio: **DER**
 Placa: Marca: **Michigan** Modelo: **75 III** Cor: Ano: **1974 /**
 Combustível: **Diesel** Tipo Veículo: **Trator Pneus Escavo** RENAVAL:

MOTOR	CHASSI	
Nr. Veículo:	Nr. Veículo:	<input type="checkbox"/> Motor Pertence a Outro Veículo: Chassi: XXXXXXXXXX
Nr. BIN:	Nr. BIN:	<input type="checkbox"/> Placa Pertence a Outro Veículo: Chassi: XXXXXXXXXX
Status Motor:	Status Chassi:	<input type="checkbox"/> Veículo Possível Adulteração

FOTOS DO VEÍCULO

Frontal



Traseira



Motor



Chassi



RESTRIÇÕES

- Com Bloqueio Judiciária Administrativa Fiduciária Ambiental Placa Fria
 Sem Bloqueio RENAJUD Comunicação de Venda Roubo e Furto Tributária Pátio Guincho

Observações: ESTADO REGULAR - PAT. 4838

Vistoriador: EDUARDO DE SOUZA ALBONETI

CPF Vistoriador: 223.232.258-04

Data: 30/10/2025

Eduardo de Souza Albonet

 ENGENHEIRO DE VEÍCULOS
 CREA/RJ 0000000000



Laudo de Identificação Veículo Leilão

Leilão:
Lote: 243

DEPARTAMENTO DE ESTRADA DE ROD Município: **CGR RIO CLARO** Pátio: DER

Placa: Marca: **Michigan** Modelo: **75 III** Cor: Ano: **1974 /**

Combustível: **Diesel** Tipo Veículo: **Trator Pneus Escavo** RENAVAL:

MOTOR	CHASSI	
Nr. Veículo:	Nr. Veículo:	<input type="checkbox"/> Motor Pertence a Outro Veículo: Chassi: XXXXXXXXXX
Nr. BIN:	Nr. BIN:	<input type="checkbox"/> Placa Pertence a Outro Veículo: Chassi: XXXXXXXXXX
Status Motor:	Status Chassi:	<input type="checkbox"/> Veículo Possível Adulteração

FOTOS DO VEÍCULO

Frontal



Traseira



Motor



Chassi



RESTRIÇÕES

- Com Bloqueio Judiciária Administrativa Finduciária Ambiental Placa Fria
 Sem Bloqueio RENAJUD Comunicação de Venda Roubo e Furto Tributária Pátio Guincho

Observações: ESTADO PÉSSIMO - PAT. 3700C

Vistoriador: EDUARDO DE SOUZA ALBONETI

CPF Vistoriador: 223.232.258-04

Data: 30/10/2025





Laudo de Identificação Veículo Leilão

Leilão:

Lote: 244

DEPARTAMENTO DE ESTRADA DE ROD Município: CGR RIO CLARO Pátio: DER

Placa: Marca: Michigan Modelo: 75 III Cor: Ano: 1974 /
Combustível: Diesel Tipo Veículo: Trator Pneus Escavo RENAVAL:

MOTOR

CHASSI

Nr. Veículo:

Nr. Veículo:

Nr. BIN:

Nr. BIN:

Status Motor:

Status Chassi:

Motor Pertence a Outro Veículo:

Chassi: [REDACTED]

Placa Pertence a Outro Veículo:

Chassi: [REDACTED]

Veículo Possível Adulteração

FOTOS DO VEÍCULO

Frontal



Traseira



Motor



Chassi



RESTRIÇÕES

- Com Bloqueio
- Judiciária
- Administrativa
- Funduciária
- Ambiental
- Placa Fria
- Sem Bloqueio
- RENAJUD
- Comunicação de Venda
- Roubo e Furto
- Tributária
- Pátio Guincho

Observações: ESTADO PÉSSIMO - PAT. 5512

Vistoriador: EDUARDO DE SOUZA ALBONETI

CPF Vistoriador: 223.232.258-04

Data: 30/10/2025





Laudo de Identificação Veículo Leilão

Leilão:
Lote: 246

DEPARTAMENTO DE ESTRADA DE ROD Município: CGR RIO CLARO Pátio: DER
Placa: Marca: Dynapac Modelo: CP221 Cor: Ano: 2007 /
Combustível: Diesel Tipo Veículo: ROLO COMPACTADOR PNEU RENAVAL:

MOTOR	CHASSI	
Nr. Veículo:	Nr. Veículo:	<input type="checkbox"/> Motor Pertence a Outro Veículo: Chassi: [REDACTED]
Nr. BIN:	Nr. BIN:	<input type="checkbox"/> Placa Pertence a Outro Veículo: Chassi: [REDACTED]
Status Motor:	Status Chassi:	<input type="checkbox"/> Veículo Possível Adulteração

FOTOS DO VEÍCULO

Frontal



Traseira



Motor



Chassi



RESTRIÇÕES

- Com Bloqueio Judiciária Administrativa Finduciária Ambiental Placa Fria
 Sem Bloqueio RENAJUD Comunicação de Venda Roubo e Furto Tributária Pátio Guincho

Observações: ESTADO REGULAR - PAT. 6905

Vistoriador: EDUARDO DE SOUZA ALBONETI

CPF Vistoriador: 223.232.258-04

Data: 30/10/2025

Eduardo de Souza Albtoneti
FUNÇÃO: VISTORIADOR



Laudo de Identificação Veículo Leilão

Leilão:
Lote: 250

DEPARTAMENTO DE ESTRADA DE ROD Município: **CGR RIO CLARO** Pátio: **DER**
 Placa: _____ Marca: **Caterpillar** Modelo: **12 E** Cor: _____ Ano: **1974 /**
 Combustível: **Diesel** Tipo Veículo: **Motoniveladora** RENAVAL: _____

MOTOR	CHASSI	
Nr. Veículo:	Nr. Veículo:	<input type="checkbox"/> Motor Pertence a Outro Veículo: Chassi: XXXXXXXXXX
Nr. BIN:	Nr. BIN:	<input type="checkbox"/> Placa Pertence a Outro Veículo: Chassi: XXXXXXXXXX
Status Motor:	Status Chassi:	<input type="checkbox"/> Veículo Possível Adulteração

FOTOS DO VEÍCULO

Frontal



Traseira



Motor



Chassi



RESTRIÇÕES

- Com Bloqueio
 Judiciária
 Administrativa
 Finduciária
 Ambiental
 Placa Fria
 Sem Bloqueio
 RENAJUD
 Comunicação de Venda
 Roubo e Furto
 Tributária
 Pátio Guincho

Observações: **ESTADO REGULAR - PAT. 3629C**

Vistoriador: **EDUARDO DE SOUZA ALBONETI**

CPF Vistoriador: **223.232.258-04**

Data: **30/10/2025**





Laudo de Identificação Veículo Leilão

Leilão:
Lote: 251

DEPARTAMENTO DE ESTRADA DE ROD Município: **CGR RIO CLARO** Pátio: **DER**
 Placa: _____ Marca: **Caterpillar** Modelo: **955K** Cor: _____ Ano: **1974 /**
 Combustível: **Diesel** Tipo Veículo: **Trator Esteira Escavo** RENAVAL: _____

MOTOR	CHASSI	
Nr. Veículo:	Nr. Veículo:	<input type="checkbox"/> Motor Pertence a Outro Veículo: Chassi: XXXXXXXXXX
Nr. BIN:	Nr. BIN:	<input type="checkbox"/> Placa Pertence a Outro Veículo: Chassi: XXXXXXXXXX
Status Motor:	Status Chassi:	<input type="checkbox"/> Veículo Possível Adulteração

FOTOS DO VEÍCULO

Frontal



Traseira



Motor



Chassi



RESTRIÇÕES

- Com Bloqueio
 Judiciária
 Administrativa
 Finduciária
 Ambiental
 Placa Fria
 Sem Bloqueio
 RENAJUD
 Comunicação de Venda
 Roubo e Furto
 Tributária
 Pátio Guincho

Observações: **ESTADO REGULAR - PAT. 4472C**

Vistoriador: **EDUARDO DE SOUZA ALBONETI**

CPF Vistoriador: **223.232.258-04**

Data: **30/10/2025**





Laudo de Identificação Veículo Leilão

Leilão:
Lote: 252

DEPARTAMENTO DE ESTRADA DE ROD Município: **CGR RIO CLARO** Pátio: **DER**
 Placa: _____ Marca: **Caterpillar** Modelo: **955K** Cor: _____ Ano: **1974 /**
 Combustível: **Diesel** Tipo Veículo: **Trator Esteira Escavo** RENAVAL: _____

MOTOR	CHASSI	
Nr. Veículo:	Nr. Veículo:	<input type="checkbox"/> Motor Pertence a Outro Veículo: Chassi: XXXXXXXXXX
Nr. BIN:	Nr. BIN:	<input type="checkbox"/> Placa Pertence a Outro Veículo: Chassi: XXXXXXXXXX
Status Motor:	Status Chassi:	<input type="checkbox"/> Veículo Possível Adulteração

FOTOS DO VEÍCULO

Frontal



Traseira



Motor



Chassi



RESTRIÇÕES

- Com Bloqueio
 Judiciária
 Administrativa
 Finduciária
 Ambiental
 Placa Fria
 Sem Bloqueio
 RENAJUD
 Comunicação de Venda
 Roubo e Furto
 Tributária
 Pátio Guincho

Observações: **ESTADO REGULAR - PAT. 4471C**

Vistoriador: **EDUARDO DE SOUZA ALBONETI**

CPF Vistoriador: **223.232.258-04**

Data: **30/10/2025**





Laudo de Identificação Veículo Leilão

Leilão:
Lote: 255

DEPARTAMENTO DE ESTRADA DE ROD Município: CGR RIO CLARO Pátio: DER
 Placa: Marca: CBT Modelo: CBT Cor: Ano: 1974 /
 Combustível: Diesel Tipo Veículo: Trator de Pneus RENAVAL:

MOTOR	CHASSI	
Nr. Veículo:	Nr. Veículo:	<input type="checkbox"/> Motor Pertence a Outro Veículo: Chassi: [REDACTED]
Nr. BIN:	Nr. BIN:	<input type="checkbox"/> Placa Pertence a Outro Veículo: Chassi: [REDACTED]
Status Motor:	Status Chassi:	<input type="checkbox"/> Veículo Possível Adulteração

FOTOS DO VEÍCULO

Frontal



Traseira



Motor



Chassi



RESTRIÇÕES

- Com Bloqueio
 Judiciária
 Administrativa
 Finduciária
 Ambiental
 Placa Fria
 Sem Bloqueio
 RENAJUD
 Comunicação de Venda
 Roubo e Furto
 Tributária
 Pátio Guincho

Observações: ESTADO REGULAR - PAT. 4228C

Vistoriador: EDUARDO DE SOUZA ALBONETI

CPF Vistoriador: 223.232.258-04

Data: 30/10/2025





Laudo de Identificação Veículo Leilão

Leilão:

Lote: 256

DEPARTAMENTO DE ESTRADA DE ROD Município: CGR RIO CLARO Pátio: DER

Placa: Marca: Dresser Modelo: 140 Cor: Ano: 1985 /
Combustível: Diesel Tipo Veículo: Motoniveladora RENAVAL:

MOTOR

CHASSI

Nr. Veículo:

Nr. Veículo:

Nr. BIN:

Nr. BIN:

Status Motor:

Status Chassi:

Motor Pertence a Outro Veículo:

Chassi: [REDACTED]

Placa Pertence a Outro Veículo:

Chassi: [REDACTED]

Veículo Possível Adulteração

FOTOS DO VEÍCULO

Frontal



Traseira



Motor



Chassi



RESTRIÇÕES

- Com Bloqueio
 Judiciária
 Administrativa
 Finduciária
 Ambiental
 Placa Fria
 Sem Bloqueio
 RENAJUD
 Comunicação de Venda
 Roubo e Furto
 Tributária
 Pátio Guincho

Observações: ESTADO PÉSSIMO - PAT. 5073C

Vistoriador: EDUARDO DE SOUZA ALBONETI

CPF Vistoriador: 223.232.258-04

Data: 30/10/2025

Eduardo de Souza Albonet
[Signature]



Laudo de Identificação Veículo Leilão

Leilão:
Lote: 257

DEPARTAMENTO DE ESTRADA DE ROD Município: CGR RIO CLARO Pátio: DER
 Placa: Marca: Ford Modelo: 4610 Cor: Ano: 1985 /
 Combustível: Diesel Tipo Veículo: Trator de Pneus RENAVAL:

MOTOR	CHASSI	
Nr. Veículo:	Nr. Veículo:	<input type="checkbox"/> Motor Pertence a Outro Veículo: Chassi: [REDACTED]
Nr. BIN:	Nr. BIN:	<input type="checkbox"/> Placa Pertence a Outro Veículo: Chassi: [REDACTED]
Status Motor:	Status Chassi:	<input type="checkbox"/> Veículo Possível Adulteração

FOTOS DO VEÍCULO

Frontal



Traseira



Motor



Chassi



RESTRIÇÕES

- Com Bloqueio
 Judiciária
 Administrativa
 Finduciária
 Ambiental
 Placa Fria
 Sem Bloqueio
 RENAJUD
 Comunicação de Venda
 Roubo e Furto
 Tributária
 Pátio Guincho

Observações: ESTADO REGULAR - PAT. 4447C

Vistoriador: EDUARDO DE SOUZA ALBONETI

CPF Vistoriador: 223.232.258-04

Data: 30/10/2025





Laudo de Identificação Veículo Leilão

Leilão:

Lote: 258

DEPARTAMENTO DE ESTRADA DE ROD Município: CGR RIO CLARO

Pátio: DER

Placa: Marca: Massey Ferguson Modelo: MF 275250252 Cor: Ano: 1984 /

Combustível: Diesel Tipo Veículo: Trator Escavo Carregador

RENAVAN:

MOTOR

CHASSI

Nr. Veículo:

Nr. Veículo:

Nr. BIN:

Nr. BIN:

Status Motor:

Status Chassi:

Motor Pertence a Outro Veículo:

Chassi: [REDACTED]

Placa Pertence a Outro Veículo:

Chassi: [REDACTED]

Veículo Possível Adulteração

FOTOS DO VEÍCULO

Frontal



Traseira



Motor



Chassi



RESTRIÇÕES

- Com Bloqueio
 Judiciária
 Administrativa
 Finduciária
 Ambiental
 Placa Fria
 Sem Bloqueio
 RENAJUD
 Comunicação de Venda
 Roubo e Furto
 Tributária
 Pátio Guincho

Observações: ESTADO REGULAR - PAT. 5511C

Vistoriador: EDUARDO DE SOUZA ALBONETI

CPF Vistoriador: 223.232.258-04

Data: 30/10/2025



Laudo de Identificação Veículo Leilão

Leilão:

Lote: 260

DEPARTAMENTO DE ESTRADA DE ROD Município: CGR RIO CLARO Pátio: DER

Placa: Marca: Michigan Modelo: 75 III Cor: Ano: 1974 /
Combustível: Diesel Tipo Veículo: Trator Pneus Escavo RENAVAL:

MOTOR

CHASSI

Nr. Veículo:

Nr. Veículo:

Nr. BIN:

Nr. BIN:

Status Motor:

Status Chassi:

Motor Pertence a Outro Veículo:

Chassi: [REDACTED]

Placa Pertence a Outro Veículo:

Chassi: [REDACTED]

Veículo Possível Adulteração

FOTOS DO VEÍCULO

Frontal



Traseira



Motor



Chassi



RESTRIÇÕES

- Com Bloqueio
- Judiciária
- Administrativa
- Finduciária
- Ambiental
- Placa Fria
- Sem Bloqueio
- RENAJUD
- Comunicação de Venda
- Roubo e Furto
- Tributária
- Pátio Guincho

Observações: ESTADO PÉSSIMO - PAT. 5070C

Vistoriador: EDUARDO DE SOUZA ALBONETI

CPF Vistoriador: 223.232.258-04

Data: 30/10/2025





Laudo de Identificação Veículo Leilão

Leilão:
Lote: 261

DEPARTAMENTO DE ESTRADA DE ROD Município: CGR RIO CLARO Pátio: DER
 Placa: Marca: Volvo Modelo: G940 Cor: Ano: 2006 /
 Combustível: Diesel Tipo Veículo: Motoniveladora RENAVAL:

MOTOR	CHASSI	
Nr. Veículo:	Nr. Veículo:	<input type="checkbox"/> Motor Pertence a Outro Veículo: Chassi: [REDACTED]
Nr. BIN:	Nr. BIN:	<input type="checkbox"/> Placa Pertence a Outro Veículo: Chassi: [REDACTED]
Status Motor:	Status Chassi:	<input type="checkbox"/> Veículo Possível Adulteração

FOTOS DO VEÍCULO

Frontal



Traseira



Motor



Chassi



RESTRIÇÕES

- Com Bloqueio
 Judiciária
 Administrativa
 Finduciária
 Ambiental
 Placa Fria
 Sem Bloqueio
 RENAJUD
 Comunicação de Venda
 Roubo e Furto
 Tributária
 Pátio Guincho

Observações: ESTADO REGULAR - PAT. 6781

Vistoriador: EDUARDO DE SOUZA ALBONETI

CPF Vistoriador: 223.232.258-04

Data: 30/10/2025





Laudo de Identificação Veículo Leilão

Leilão:

Lote: 262

DEPARTAMENTO DE ESTRADA DE ROD Município: CGR RIO CLARO Pátio: DER

Placa: Marca: Terex Modelo: VDA 421 Cor: Ano: 2007 /
Combustível: Diesel Tipo Veículo: ACABADORA DE ASFALTO RENAVAL:

MOTOR

CHASSI

Nr. Veículo:

Nr. Veículo:

Nr. BIN:

Nr. BIN:

Status Motor:

Status Chassi:

Motor Pertence a Outro Veículo:

Chassi: [REDACTED]

Placa Pertence a Outro Veículo:

Chassi: [REDACTED]

Veículo Possível Adulteração

FOTOS DO VEÍCULO

Frontal



Traseira



Motor



Chassi



RESTRIÇÕES

- Com Bloqueio Judiciária Administrativa Finduciária Ambiental Placa Fria
 Sem Bloqueio RENAJUD Comunicação de Venda Roubo e Furto Tributária Pátio Guincho

Observações: ESTADO REGULAR - PAT. 6899

Vistoriador: EDUARDO DE SOUZA ALBONETI

CPF Vistoriador: 223.232.258-04

Data: 30/10/2025

Eduardo de Souza Albtoneti
FUNÇÃO: VISTORIADOR



Laudo de Identificação Veículo Leilão

Leilão:
Lote: 263

DEPARTAMENTO DE ESTRADA DE ROD Município: **CGR RIO CLARO** Pátio: **DER**
 Placa: _____ Marca: **Caterpillar** Modelo: **120G** Cor: _____ Ano: **1991 /**
 Combustível: **Diesel** Tipo Veículo: **Motoniveladora** RENAVAL: _____

MOTOR	CHASSI	
Nr. Veículo:	Nr. Veículo:	<input type="checkbox"/> Motor Pertence a Outro Veículo: Chassi: XXXXXXXXXX
Nr. BIN:	Nr. BIN:	<input type="checkbox"/> Placa Pertence a Outro Veículo: Chassi: XXXXXXXXXX
Status Motor:	Status Chassi:	<input type="checkbox"/> Veículo Possível Adulteração

FOTOS DO VEÍCULO

Frontal



Traseira



Motor



Chassi



RESTRIÇÕES

- Com Bloqueio
 Judiciária
 Administrativa
 Finduciária
 Ambiental
 Placa Fria
 Sem Bloqueio
 RENAJUD
 Comunicação de Venda
 Roubo e Furto
 Tributária
 Pátio Guincho

Observações: **ESTADO REGULAR - PAT. 5947**

Vistoriador: **EDUARDO DE SOUZA ALBONETI**

CPF Vistoriador: **223.232.258-04**

Data: **30/10/2025**





Laudo de Identificação Veículo Leilão

Leilão:
Lote: 264

DEPARTAMENTO DE ESTRADA DE ROD Município: **CGR RIO CLARO** Pátio: **DER**
 Placa: _____ Marca: **Tema** Modelo: **SPV68** Cor: _____ Ano: **1992 /**
 Combustível: **Diesel** Tipo Veículo: **ROLO COMPACTADOR VIBRA** RENAVAL: _____

MOTOR	CHASSI	
Nr. Veículo:	Nr. Veículo:	<input type="checkbox"/> Motor Pertence a Outro Veículo: Chassi: XXXXXXXXXX
Nr. BIN:	Nr. BIN:	<input type="checkbox"/> Placa Pertence a Outro Veículo: Chassi: XXXXXXXXXX
Status Motor:	Status Chassi:	<input type="checkbox"/> Veículo Possível Adulteração

FOTOS DO VEÍCULO

Frontal



Traseira



Motor



Chassi



RESTRIÇÕES

- Com Bloqueio
 Judiciária
 Administrativa
 Finduciária
 Ambiental
 Placa Fria
 Sem Bloqueio
 RENAJUD
 Comunicação de Venda
 Roubo e Furto
 Tributária
 Pátio Guincho

Observações: **ESTADO REGULAR - PAT. 4835**

Vistoriador: **EDUARDO DE SOUZA ALBONETI**

CPF Vistoriador: **223.232.258-04**

Data: **30/10/2025**





Laudo de Identificação Veículo Leilão

Leilão:
Lote: 265

DEPARTAMENTO DE ESTRADA DE ROD Município: **CGR RIO CLARO** Pátio: **DER**
 Placa: _____ Marca: **Caterpillar** Modelo: **955K** Cor: _____ Ano: **1974 /**
 Combustível: **Diesel** Tipo Veículo: **Trator Esteira Escavo** RENAVAL: _____

MOTOR	CHASSI	
Nr. Veículo:	Nr. Veículo:	<input type="checkbox"/> Motor Pertence a Outro Veículo: Chassi: XXXXXXXXXX
Nr. BIN:	Nr. BIN:	<input type="checkbox"/> Placa Pertence a Outro Veículo: Chassi: XXXXXXXXXX
Status Motor:	Status Chassi:	<input type="checkbox"/> Veículo Possível Adulteração

FOTOS DO VEÍCULO

Frontal



Traseira



Motor



Chassi



RESTRIÇÕES

- Com Bloqueio
 Judiciária
 Administrativa
 Finduciária
 Ambiental
 Placa Fria
 Sem Bloqueio
 RENAJUD
 Comunicação de Venda
 Roubo e Furto
 Tributária
 Pátio Guincho

Observações: **ESTADO REGULAR - PAT. 3744C**

Vistoriador: **EDUARDO DE SOUZA ALBONETI**

CPF Vistoriador: **223.232.258-04**

Data: **30/10/2025**





Laudo de Identificação Veículo Leilão

Leilão:

Lote: 266

DEPARTAMENTO DE ESTRADA DE ROD Município: CGR RIO CLARO Pátio: DER
 Placa: Marca: Caterpillar Modelo: 12 E Cor: Ano: 1974 /
 Combustível: Diesel Tipo Veículo: Motoniveladora RENAVAL:

MOTOR	CHASSI	
Nr. Veículo:	Nr. Veículo:	<input type="checkbox"/> Motor Pertence a Outro Veículo: Chassi: [REDACTED]
Nr. BIN:	Nr. BIN:	<input type="checkbox"/> Placa Pertence a Outro Veículo: Chassi: [REDACTED]
Status Motor:	Status Chassi:	<input type="checkbox"/> Veículo Possível Adulteração

FOTOS DO VEÍCULO

Frontal



Traseira



Motor



Chassi



RESTRIÇÕES

- Com Bloqueio
 Judiciária
 Administrativa
 Finduciária
 Ambiental
 Placa Fria
 Sem Bloqueio
 RENAJUD
 Comunicação de Venda
 Roubo e Furto
 Tributária
 Pátio Guincho

Observações: ESTADO REGULAR - PAT. 3607C

Vistoriador: EDUARDO DE SOUZA ALBONETI

CPF Vistoriador: 223.232.258-04

Data: 30/10/2025





Laudo de Identificação Veículo Leilão

Leilão:
Lote: 268

DEPARTAMENTO DE ESTRADA DE ROD Município: **CGR RIO CLARO** Pátio: **DER**
 Placa: **BSV3542** Marca: **Ford** Modelo: **F100** Cor: **AMARELA** Ano: **1972 / 1972**
 Combustível: **Gasolina** Tipo Veículo: **Caminhonete** RENAVAN: **428874495**

MOTOR	CHASSI	
Nr. Veículo:	Nr. Veículo: LA7AMS06623	<input type="checkbox"/> Motor Pertence a Outro Veículo: Chassi: XXXXXXXXXX
Nr. BIN:	Nr. BIN:	<input type="checkbox"/> Placa Pertence a Outro Veículo: Chassi: XXXXXXXXXX
Status Motor:	Status Chassi:	<input type="checkbox"/> Veículo Possível Adulteração

FOTOS DO VEÍCULO

Frontal



Traseira



Motor



Chassi



RESTRIÇÕES

- Com Bloqueio
 Judiciária
 Administrativa
 Finduciária
 Ambiental
 Placa Fria
 Sem Bloqueio
 RENAJUD
 Comunicação de Venda
 Roubo e Furto
 Tributária
 Pátio Guincho

Observações: **ESTADO REGULAR - PAT. 4195A**

Vistoriador: **EDUARDO DE SOUZA ALBONETI**

CPF Vistoriador: **223.232.258-04**

Data: **30/10/2025**





Laudo de Identificação Veículo Leilão

Leilão:

Lote: 269

DEPARTAMENTO DE ESTRADA DE ROD Município: CGR RIO CLARO

Pátio: DER

Placa: BVZ8914

Marca: Chevrolet

Modelo: D60

Cor: AMARELA

Ano: 1972 / 1972

Combustível: Diesel

Tipo Veículo: CAMINHÃO

RENAVAN: 350775532

MOTOR

CHASSI

Nr. Veículo:

Nr. Veículo: D743CBR08762B

Nr. BIN:

Nr. BIN:

Status Motor:

Status Chassi:

Motor Pertence a Outro Veículo:

Chassi: [REDACTED]

Placa Pertence a Outro Veículo:

Chassi: [REDACTED]

Veículo Possível Adulteração

FOTOS DO VEÍCULO

Frontal



Traseira



Motor



Chassi



RESTRIÇÕES

Com Bloqueio

Judiciária

Administrativa

Finduciária

Ambiental

Placa Fria

Sem Bloqueio

RENAJUD

Comunicação de Venda

Roubo e Furto

Tributária

Pátio Guincho

Observações: ESTADO PÉSSIMO - PAT. 5467

Vistoriador: EDUARDO DE SOUZA ALBONETI

CPF Vistoriador: 223.232.258-04

Data: 30/10/2025

Eduardo de Souza Albonet
FUNÇÃO: VISTORIADOR



Laudo de Identificação Veículo Leilão

Leilão:
Lote: 270

DEPARTAMENTO DE ESTRADA DE ROD Município: CGR RIO CLARO Pátio: DER
Placa: BVZ7615 Marca: Volkswagen Modelo: Fusca Cor: AMARELA Ano: 1980 / 1981
Combustível: Álcool Tipo Veículo: AUTOMÓVEL RENAVAL: 350592110

MOTOR

CHASSI

Nr. Veículo:

Nr. Veículo: B0189075

Nr. BIN:

Nr. BIN:

Status Motor:

Status Chassi:

Motor Pertence a Outro Veículo:

Chassi:

Placa Pertence a Outro Veículo:

Chassi:

Veículo Possível Adulteração

FOTOS DO VEÍCULO

Frontal



Traseira



Motor



Chassi



RESTRIÇÕES

- Com Bloqueio Judiciária Administrativa Finduciária Ambiental Placa Fria
 Sem Bloqueio RENAJUD Comunicação de Venda Roubo e Furto Tributária Pátio Guincho

Observações: ESTADO REGULAR - PAT. 4056A

Vistoriador: EDUARDO DE SOUZA ALBONETI

CPF Vistoriador: 223.232.258-04

Data: 30/10/2025

Eduardo de Souza Albtoneti
FUNÇÃO: VISTORIADOR



Laudo de Identificação Veículo Leilão

Leilão:
Lote: 271

DEPARTAMENTO DE ESTRADA DE ROD Município: **CGR RIO CLARO** Pátio: **DER**
 Placa: Marca: **Caterpillar** Modelo: **D6C** Cor: Ano: /
 Combustível: Tipo Veículo: **Trator de Esteira** RENAVAL:

MOTOR		CHASSI			
Nr. Veículo:		Nr. Veículo:		<input type="checkbox"/> Motor Pertence a Outro Veículo:	
Nr. BIN:		Nr. BIN:		<input type="checkbox"/> Placa Pertence a Outro Veículo:	
Status Motor:		Status Chassi:		<input type="checkbox"/> Veículo Possível Adulteração	

FOTOS DO VEÍCULO

Frontal



Traseira



Motor



Chassi



RESTRIÇÕES

- Com Bloqueio Judiciária Administrativa Finduciária Ambiental Placa Fria
 Sem Bloqueio RENAJUD Comunicação de Venda Roubo e Furto Tributária Pátio Guincho

Observações:

Vistoriador: **EDUARDO DE SOUZA ALBONETI**

CPF Vistoriador: **223.232.258-04**

Data: **30/10/2025**





Laudo de Identificação Veículo Leilão

Leilão:
Lote: 272

DEPARTAMENTO DE ESTRADA DE ROD Município: CGR RIO CLARO Pátio: DER
 Placa: Marca: Braço de Munck Modelo: Cor: Ano: /
 Combustível: Tipo Veículo: Sucata Braço e tanque RENAVAL:

MOTOR	CHASSI	
Nr. Veículo:	Nr. Veículo:	<input type="checkbox"/> Motor Pertence a Outro Veículo: Chassi: [REDACTED]
Nr. BIN:	Nr. BIN:	<input type="checkbox"/> Placa Pertence a Outro Veículo: Chassi: [REDACTED]
Status Motor:	Status Chassi:	<input type="checkbox"/> Veículo Possível Adulteração

FOTOS DO VEÍCULO

Frontal



Traseira



Motor



Chassi



RESTRIÇÕES

- Com Bloqueio
 Judiciária
 Administrativa
 Finduciária
 Ambiental
 Placa Fria
 Sem Bloqueio
 RENAJUD
 Comunicação de Venda
 Roubo e Furto
 Tributária
 Pátio Guincho

Observações:

Vistoriador: EDUARDO DE SOUZA ALBONETI

CPF Vistoriador: 223.232.258-04

Data: 30/10/2025





Laudo de Identificação Veículo Leilão

Leilão:

Lote: 274

DEPARTAMENTO DE ESTRADA DE ROD. Município: CGR RIO CLARO

Pátio: DER

Placa: CDV0013 Marca: Chevrolet

Modelo: D70

Cor: AMARELA

Ano: 1968 / 1968

Combustível: Diesel

Tipo Veículo: CAMINHÃO

RENAVAN: 382790693

MOTOR

CHASSI

Nr. Veículo:

Nr. Veículo: 9BG643NMHHC016318

Nr. BIN:

Nr. BIN:

Status Motor:

Status Chassi:

Motor Pertence a Outro Veículo:

Chassi: [REDACTED]

Placa Pertence a Outro Veículo:

Chassi: [REDACTED]

Veículo Possível Adulteração

FOTOS DO VEÍCULO

Frontal



Traseira



Motor



Chassi



RESTRIÇÕES

Com Bloqueio

Judiciária

Administrativa

Funduciária

Ambiental

Placa Fria

Sem Bloqueio

RENAJUD

Comunicação de Venda

Roubo e Furto

Tributária

Pátio Guincho

Observações: - PAT. 4425A

Vistoriador: EDUARDO DE SOUZA ALBONETI

CPF Vistoriador: 223.232.258-04

Data: 30/10/2025

Eduardo de Souza Albtoneti
EXERCITANDO O CARGO DE
VISTORIADOR



Laudo de Identificação Veículo Leilão

Leilão:

Lote: 275

DEPARTAMENTO DE ESTRADA DE ROD Município: CGR RIO CLARO Pátio: DER

Placa: Marca: **Agrale** Modelo: DL0174 Cor: Ano: 1990 /
Combustível: **Diesel** Tipo Veículo: **Motor Estacionário** RENAVAN:

MOTOR

CHASSI

Nr. Veículo:

Nr. Veículo:

Nr. BIN:

Nr. BIN:

Status Motor:

Status Chassi:

Motor Pertence a Outro Veículo:

Chassi: [REDACTED]

Placa Pertence a Outro Veículo:

Chassi: [REDACTED]

Veículo Possível Adulteração

FOTOS DO VEÍCULO

Frontal



Traseira



Motor



Chassi



RESTRIÇÕES

- Com Bloqueio Judiciária Administrativa Finduciária Ambiental Placa Fria
 Sem Bloqueio RENAJUD Comunicação de Venda Roubo e Furto Tributária Pátio Guincho

Observações: ESTADO REGULAR - PAT. 4431

Vistoriador: EDUARDO DE SOUZA ALBONETI

CPF Vistoriador: 223.232.258-04

Data: 30/10/2025

Eduardo de Souza Albtoneti
EXERCITANDO QUALIFICACAO
PROFISSIONAL



Laudo de Identificação Veículo Leilão

Leilão:
Lote: 276

DEPARTAMENTO DE ESTRADA DE ROD Município: **CGR RIO CLARO** Pátio: DER
 Placa: Marca: **Michigan** Modelo: Cor: Ano: /
 Combustível: Tipo Veículo: **Pa Carregadeira** RENAVAL:

MOTOR		CHASSI			
Nr. Veículo:		Nr. Veículo:		<input type="checkbox"/> Motor Pertence a Outro Veículo:	
Nr. BIN:		Nr. BIN:		<input type="checkbox"/> Placa Pertence a Outro Veículo:	
Status Motor:		Status Chassi:		<input type="checkbox"/> Veículo Possível Adulteração	

FOTOS DO VEÍCULO

Frontal



Traseira



Motor



Chassi



RESTRIÇÕES

- Com Bloqueio Judiciária Administrativa Finduciária Ambiental Placa Fria
 Sem Bloqueio RENAJUD Comunicação de Venda Roubo e Furto Tributária Pátio Guincho

Observações: - PAT. 3692C

Vistoriador: EDUARDO DE SOUZA ALBONETI

CPF Vistoriador: 223.232.258-04

Data: 30/10/2025





Laudo de Identificação Veículo Leilão

Leilão:
Lote: 277

DEPARTAMENTO DE ESTRADA DE ROD Município: **CGR RIO CLARO** Pátio: DER

Placa: Marca: **Fiatallis** Modelo: Cor: Ano: /

Combustível: Tipo Veículo: **Motoniveladora FG70** RENAVAL: /

MOTOR	CHASSI	
Nr. Veículo:	Nr. Veículo:	<input type="checkbox"/> Motor Pertence a Outro Veículo: Chassi: XXXXXXXXXX
Nr. BIN:	Nr. BIN:	<input type="checkbox"/> Placa Pertence a Outro Veículo: Chassi: XXXXXXXXXX
Status Motor:	Status Chassi:	<input type="checkbox"/> Veículo Possível Adulteração

FOTOS DO VEÍCULO

Frontal



Traseira



Motor



Chassi



RESTRIÇÕES

- Com Bloqueio Judiciária Administrativa Funduciária Ambiental Placa Fria
 Sem Bloqueio RENAJUD Comunicação de Venda Roubo e Furto Tributária Pátio Guincho

Observações: - PAT. 4403

Vistoriador: **EDUARDO DE SOUZA ALBONETI**

CPF Vistoriador: **223.232.258-04**

Data: **30/10/2025**

Eduardo de Souza Albtoneti
 EDUARDO DE SOUZA ALBONETI
 VISTORADOR

LAUDO DE VISTORIA
Unidade: DER CGR.13 - RIO CLARO

LOTE: 401 – BENS INSERVÍVEIS

04 APARELHO DE FAX - 06 CAIXA - 01 CALCULADORA - 04 CAMERA FOTOGRAFICA DIGITAL - 02 FICHARIO C/ TAMPA DE ACRILICO - MAQUINA DE ESCREVER ELETRICA - MAQUINA DE ESCREVER ELETRONICA - 23 MAQUINA DE ESCREVER MANUAL - MAQUINA DE SOLDA ELETRODO COM RODA - MAQUINA DE SOMAR ELETRICA – MULTIPLEXADOR – PAQUIMETRO - SUPORTE MONITOR - 02 TERMOMETRO CLINICO DIGITAL SEM CONTATO INFRAVERMELHO - TRANSECTOR (FAX) - TRANSECTOR (FAX).



AVALIAÇÃO: R\$ 1.000,00

Eduardo de Souza Alboneti
EDUARDO DE SOUZA ALBONETI
VERIFICADOR

LAUDO DE VISTORIA
Unidade: DER CGR.13 - RIO CLARO

LOTE: 402 – BENS INSERVÍVEIS
SUCATA FERROSA - APROXIMADAMENTE 1.000KG PLACAS, DEFENSAS ETC.



AVALIAÇÃO: R\$ 400,00

Carla de Souza Alboneti

CARLA DE SOUZA ALBONETI
VEICULADORA



LOCATRAN

Organizações de Leilões

Cnpj: 39.308.568/0001-00

LOCATRAN

Locatran Organização de Leilões

Av. 8JC N° 64 – JARDIM CENTENÁRIO – RIO CLARO/SP

CNPJ: 39.308.568/0001-00

LAUDO DE VISTORIA

Unidade: DER CGR.13 - RIO CLARO

LOTE: 403 – BENS INSERVÍVEIS

SUCATA FERROSA - APROXIMADAMENTE 1.000KG PLACAS, DEFENSAS ETC.



AVALIAÇÃO: R\$ 400,00

Carla de Souza Alboneti

CARLA DE SOUZA ALBONETI
VEICULADORA

LAUDO DE VISTORIA
Unidade: DER CGR.13 - RIO CLARO

LOTE: 404 – BENS INSERVÍVEIS
SUCATA FERROSA - APROXIMADAMENTE 1.000KG PLACAS, DEFENSAS ETC.



AVALIAÇÃO: R\$ 400,00

Edardo de Souza Alboneti

EDARDO DE SOUZA ALBONETI
VIZORALCO

LAUDO DE VISTORIA
Unidade: DER CGR.13 - RIO CLARO

LOTE: 405 – BENS INSERVÍVEIS
SUCATA FERROSA - APROXIMADAMENTE 2.000 KG PLACAS, DEFENSAS ETC.



AVALIAÇÃO: R\$ 800,00

Carolina de Souza Alboreto

CAROLINA DE SOUZA ALBORETO
VEICULADORA

LAUDO DE VISTORIA
Unidade: DER CGR.13 - RIO CLARO

LOTE: 406 – BENS INSERVÍVEIS
SUCATA FERROSA - APROXIMADAMENTE 5.000KG PLACAS, DEFENSAS ETC.



AVALIAÇÃO: R\$ 2.000,00

Edardo de Souza Alboneti
EDARDO DE SOUZA ALBONETI
VERIFICADOR

LAUDO DE VISTORIA

Unidade: DER CGR.13 - RIO CLARO

LOTE: 407 – BENS INSERVÍVEIS

03 ARMARIO - 01 ARMARIO DE ACO P/ ESCRITORIO -01 ARQUIVO DE ACO - 01 ARQUIVO VERTICAL DE ACO - 01 ARQUIVO VERTICAL DE ACO – 05 MESA 2 E 3 GAVETAS - 10 MESA P ESCRITORIO 2 E 3 GAVETAS - MESA P IMPRESSORA - 02 MESA P REUNIAO - 10 MESA P/ ESCRITORIO - 03 MESA P/ MAQUINA - GUARDA ROUPA – BALCAO – GAVETEIRO.



AVALIAÇÃO: R\$ 1.000,00

Carla de Souza Almeida

EDUARDO DE SOUZA ALMEIDA
VISTADOR

LAUDO DE VISTORIA
Unidade: DER CGR.13 - RIO CLARO

LOTE: 413 – BENS INSERVÍVEIS
BALANCA COLUNA P/ GRANDE PESO - BALANCA DE PLATAFORMA - BALANCA DE UM PRATO



AVALIAÇÃO: R\$ 5.000,00

Carimbo de uma Alameda

EQUIPAMENTO DE SOLO ALAMEDA
VEGETACIONAL



LOCATRAN

Organizações de Leilões
Cnpj: 39.308.568/0001-00

LOCATRAN
Locatran Organização de Leilões
Av. 8JC N° 64 – JARDIM CENTENÁRIO – RIO CLARO/SP
CNPJ: 39.308.568/0001-00

LAUDO DE VISTORIA

Unidade: DER CGR.13 - RIO CLARO

LOTE: 419 – BENS INSERVÍVEIS

01 BEBEDOURO ELETRICO - 02 BEBEDOURO ELETRICO – REFRIGERADOR.



AVALIAÇÃO: R\$ 3.000,00

Carolina de Souza Albornoz

CAROLINA DE SOUZA ALBORNOZ
VEICULADORA



LOCATRAN

Organizações de Leilões
Cnpj: 39.308.568/0001-00

LOCATRAN
Locatran Organização de Leilões
Av. 8JC N° 64 – JARDIM CENTENÁRIO – RIO CLARO/SP
CNPJ: 39.308.568/0001-00

LAUDO DE VISTORIA

Unidade: DER CGR.13 - RIO CLARO

LOTE: 421 – BENS INSERVÍVEIS
02 BOMBA FORNECIMENTO COMBUSTIVEL.



AVALIAÇÃO: R\$ 100,00

Carolina de Souza Albornoz

CAROLINA DE SOUZA ALBORNOZ
VEICULISTA

LAUDO DE VISTORIA
Unidade: DER CGR.13 - RIO CLARO

LOTE: 422 – BENS INSERVÍVEIS

01 CADEIRA - 19 CADEIRA FIXA - 02 CADEIRA FIXA - 11 CADEIRA FIXA COMUM - 34 CADEIRA GIRATORIA - 02 CADEIRA GIRATORIA CONCHA DUPLA - 01 CADEIRA GIRATORIA SEM BRACOS - 02 CADEIRA TIPO ESCOLAR - 01 CADEIRA TIPO POLTRONA – LONGARINA - 03 POLTRONA GIRATORIA - 02 PORTA CHAPEU.



AVALIAÇÃO: R\$ 1.000,00

Concluído em 20/08/2011

EDUARDO DE SOUZA ALBONI
VEICULADOR

LAUDO DE VISTORIA
Unidade: DER CGR.13 - RIO CLARO

LOTE: 435 – BENS INSERVÍVEIS

CIRCULADOR DE AR - CLIMATIZADOR DE AR – VENTILADOR – 02 VENTILADOR DE MESA -
VENTILADOR DE PAREDE.



AVALIAÇÃO: R\$ 200,00

Caro, de acordo com o laudo

EDUARDO DE SOUZA ALBONETTI
VISTORADOR



LOCATRAN

Organizações de Leilões

Cnpj: 39.308.568/0001-00

LOCATRAN

Locatran Organização de Leilões

Av. 8JC N° 64 – JARDIM CENTENÁRIO – RIO CLARO/SP

CNPJ: 39.308.568/0001-00

LAUDO DE VISTORIA

Unidade: DER CGR.13 - RIO CLARO

LOTE: 437 – BENS INSERVÍVEIS
COMPRESSOR DE AR ESTACIONARIO.

AVALIAÇÃO: R\$ 500,00

Eduardo de Souza Albino

EDUARDO DE SOUZA ALBINO
VEICULADOR



LOCATRAN

Organizações de Leilões
Cnpj: 39.308.568/0001-00

LOCATRAN
Locatran Organização de Leilões
Av. 8JC N° 64 – JARDIM CENTENÁRIO – RIO CLARO/SP
CNPJ: 39.308.568/0001-00

LAUDO DE VISTORIA

Unidade: DER CGR.13 - RIO CLARO

LOTE: 438 – BENS INSERVÍVEIS

DESEMPENADEIRA P/ MADEIRA - 03 BANCADA P/ CARPINTEIRO - PLAINA LIMADEIRA.

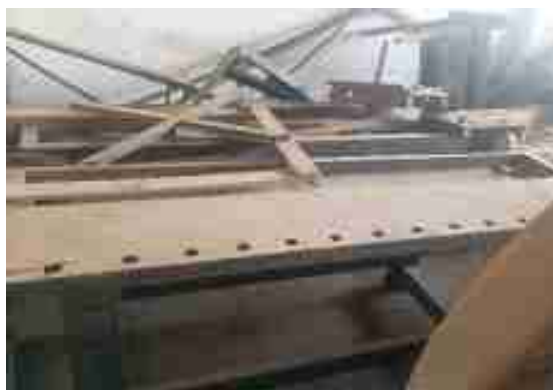

AVALIAÇÃO: R\$ 200,00

Carvalho de Souza Alencar

EDUARDO DE SOUZA ALENCAR
VEICULADOR



LOCATRAN

Organizações de Leilões

Cnpj: 39.308.568/0001-00

LOCATRAN

Locatran Organização de Leilões

Av. 8JC N° 64 – JARDIM CENTENÁRIO – RIO CLARO/SP

CNPJ: 39.308.568/0001-00

LAUDO DE VISTORIA

Unidade: DER CGR.13 - RIO CLARO

LOTE: 439 – BENS INSERVÍVEIS

ESMERIL DE BANCADA.



AVALIAÇÃO: R\$ 150,00

Carolina de Souza Albonetti

CAROLINA DE SOUZA ALBONETTI
VEICULADORA

LAUDO DE VISTORIA

Unidade: DER CGR.13 - RIO CLARO

LOTE: 443 – BENS INSERVÍVEIS

BENS INSERVÍVEIS FORMA METALICA P/ TUBO CONCRETO - VIBRADOR ELETRICO - VIBRADORA DE CHAPA - 02 SERRA CIRCULAR P/ MADEIRA - 02 ARMARIO - ESTANTE – CANTONEIRA



AVALIAÇÃO: R\$ 1.500,00

Condição: 01 - 2022 - Alameda

ELABORADO POR: ALMEIDA
VIBRADOR



LOCATRAN

Organizações de Leilões
Cnpj: 39.308.568/0001-00

LOCATRAN
Locatran Organização de Leilões
Av. 8JC N° 64 – JARDIM CENTENÁRIO – RIO CLARO/SP
CNPJ: 39.308.568/0001-00

LAUDO DE VISTORIA
Unidade: DER CGR.13 - RIO CLARO

LOTE: 444 – BENS INSERVÍVEIS
FURADEIRA.



AVALIAÇÃO: R\$ 500,00

Carla de Souza Alboneti

CARLA DE SOUZA ALBONETI
VEICULISTA



LOCATRAN

Organizações de Leilões
Cnpj: 39.308.568/0001-00

LOCATRAN
Locatran Organização de Leilões
Av. 8JC N° 64 – JARDIM CENTENÁRIO – RIO CLARO/SP
CNPJ: 39.308.568/0001-00

LAUDO DE VISTORIA

Unidade: DER CGR.13 - RIO CLARO

LOTE: 445 – BENS INSERVÍVEIS
FURADEIRA DE BANCADA.



AVALIAÇÃO: R\$ 500,00

Carvalho de Souza Alencar

EDUARDO DE SOUZA ALENCAR
VEICULADOR

LAUDO DE VISTORIA
Unidade: DER CGR.13 - RIO CLARO

LOTE: 447 – BENS INSERVÍVEIS
GERADOR DE ACETILENO.



AVALIAÇÃO: R\$ 500,00

Carimbo de uma Alameda

ESTABELO DE SOLOS ALAMEDA
VEGETACION



LOCATRAN

Organizações de Leilões

Cnpj: 39.308.568/0001-00

LOCATRAN

Locatran Organização de Leilões

Av. 8JC N° 64 – JARDIM CENTENÁRIO – RIO CLARO/SP

CNPJ: 39.308.568/0001-00

LAUDO DE VISTORIA

Unidade: DER CGR.13 - RIO CLARO

LOTE: 449 – BENS INSERVÍVEIS

05 JOGO DE FERRAMENTAS (ESTOJO).



AVALIAÇÃO: R\$ 1.500,00

Carla de Souza Alboneti

CARLA DE SOUZA ALBONETI
VEICULISTA



LOCATRAN

Organizações de Leilões

Cnpj: 39.308.568/0001-00

LOCATRAN

Locatran Organização de Leilões

Av. 8JC N° 64 – JARDIM CENTENÁRIO – RIO CLARO/SP

CNPJ: 39.308.568/0001-00

LAUDO DE VISTORIA

Unidade: DER CGR.13 - RIO CLARO

LOTE: 465 – BENS INSERVÍVEIS

02 MOTOESMERIL DE COLUNA.



AVALIAÇÃO: R\$ 500,00

Eduardo de Souza Alboreto

EDUARDO DE SOUZA ALBORETO
VERIFICADOR



LOCATRAN

Organizações de Leilões

Cnpj: 39.308.568/0001-00

LOCATRAN

Locatran Organização de Leilões

Av. 8JC N° 64 – JARDIM CENTENÁRIO – RIO CLARO/SP

CNPJ: 39.308.568/0001-00

LAUDO DE VISTORIA

Unidade: DER CGR.13 - RIO CLARO

LOTE: 466 – BENS INSERVÍVEIS

05 MOTOR ELETRICO.

AVALIAÇÃO: R\$ 1.300,00

Eduardo de Souza Albino

EDUARDO DE SOUZA ALBINO
VEICULADOR



LOCATRAN

Organizações de Leilões
Cnpj: 39.308.568/0001-00

LOCATRAN
Locatran Organização de Leilões
Av. 8JC N° 64 – JARDIM CENTENÁRIO – RIO CLARO/SP
CNPJ: 39.308.568/0001-00

LAUDO DE VISTORIA

Unidade: DER CGR.13 - RIO CLARO

LOTE: 472– BENS INSERVÍVEIS
PRENSA HIDRAULICA.



AVALIAÇÃO: R\$ 1.000.00

Carimbo de venda Alameda

EDUARDO DE SOUZA ALBONETTI
VEICULADOR



LOCATRAN

Organizações de Leilões
Cnpj: 39.308.568/0001-00

LOCATRAN
Locatran Organização de Leilões
Av. 8JC N° 64 – JARDIM CENTENÁRIO – RIO CLARO/SP
CNPJ: 39.308.568/0001-00

LAUDO DE VISTORIA

Unidade: DER CGR.13 - RIO CLARO

LOTE: 473 – BENS INSERVÍVEIS
PRENSA HIDRAULICA 30 TON.



AVALIAÇÃO: R\$ 2.000,00

Carimbo de venda Alameda

EQUIPAMENTO DE SOLOS ALBONETTI
VEICULADOS

LAUDO DE VISTORIA
Unidade: DER CGR.13 - RIO CLARO

LOTE: 478 – BENS INSERVÍVEIS
TESTE P/ AMPERAGEM - TESTE P/ VELAS DE IGNICAO - 01 BANCADA P/ MECANICO.



AVALIAÇÃO: R\$ 1.000,00

Carla de Souza Alboneti

CARLA DE SOUZA ALBONETI
VEICULISTA



LOCATRAN

Organizações de Leilões
Cnpj: 39.308.568/0001-00

LOCATRAN
Locatran Organização de Leilões
Av. 8JC N° 64 – JARDIM CENTENÁRIO – RIO CLARO/SP
CNPJ: 39.308.568/0001-00

LAUDO DE VISTORIA
Unidade: DER CGR.13 - RIO CLARO

LOTE: 480 – BENS INSERVÍVEIS
TORNO MECANICO.



AVALIAÇÃO: R\$ 1.000,00

Carla de Souza Alboneti

CARLA DE SOUZA ALBONETI
VEICULISTA



LOCATRAN

Organizações de Leilões

Cnpj: 39.308.568/0001-00

LOCATRAN

Locatran Organização de Leilões

Av. 8JC N° 64 – JARDIM CENTENÁRIO – RIO CLARO/SP

CNPJ: 39.308.568/0001-00

LAUDO DE VISTORIA

Unidade: DER CGR.13 - RIO CLARO

LOTE: 481 – BENS INSERVÍVEIS

TORNO MECANICO.



AVALIAÇÃO: R\$ 1.000,00

Carla de Souza Alboneti

CARLA DE SOUZA ALBONETI
VEICULISTA



LOCATRAN

Organizações de Leilões
Cnpj: 39.308.568/0001-00

LOCATRAN
Locatran Organização de Leilões
Av. 8JC N° 64 – JARDIM CENTENÁRIO – RIO CLARO/SP
CNPJ: 39.308.568/0001-00

LAUDO DE VISTORIA
Unidade: DER CGR.13 - RIO CLARO

LOTE: 482 – BENS INSERVÍVEIS
TORNO MECANICO.



AVALIAÇÃO: R\$ 1.000,00

Carla de Souza Alboneti

CARLA DE SOUZA ALBONETI
VEICULISTA



LOCATRAN

Organizações de Leilões
Cnpj: 39.308.568/0001-00

LOCATRAN
Locatran Organização de Leilões
Av. 8JC N° 64 – JARDIM CENTENÁRIO – RIO CLARO/SP
CNPJ: 39.308.568/0001-00

LAUDO DE VISTORIA

Unidade: DER CGR.13 - RIO CLARO

LOTE: 483 – BENS INSERVÍVEIS
TORNO MECANICO DE BANCADA.



AVALIAÇÃO: R\$ 1.000,00

Carla de Souza Alboneti

CARLA DE SOUZA ALBONETI
VEICULADORA