

LAUDO DE AVALIAÇÃO DE BENS PARA LEILÃO PÚBLICO (CGR 9 - SÃO JOSÉ DO RIO PRETO)

Leiloeiro Oficial: Antonio Carlos Celso Santos Frazão JUCESP 241

1. DADOS GERAIS E IDENTIFICAÇÃO DO LAUDO

| Campo | Detalhamento para Preenchimento |
|-----------------------------|---|
| Contratante/Órgão | DER - Departamento de Estradas de Rodagem |
| Solicitação/Portaria | PROCESSO Nº 139.00065444/2024-74 TERMO DE CONTRATO DE PRESTAÇÃO DE SERVIÇOS Nº 22.821-7/2025 Edital de Credenciamento nº 03/2024 |
| Objeto da Avaliação | Bens Móveis, Veículos e Equipamentos, conforme Anexo I (Inventário), destinados à alienação por Leilão Público. |
| Finalidade | Determinação Lance Mínimo/Valor de Liquidação Forçada |
| Data da Vistoria | Pátio Catanduva : 07 de novembro de 2025 Pátio São José do Rio Preto : 12, 13 e 14 de novembro de 2025 Pátio Votuporanga : 11 de novembro de 2025 Pátio Jales : 11 de novembro de 2025 |

| | |
|-----------------------------|---|
| Localização dos Bens | <p>Pátio Catanduva: Avenida Comendador Antônio Stocco, 940, Conj. Hab. Pref. Joao Righini, Catanduva/SP CEP 15800-610</p> <p>Pátio São José do Rio Preto: Rua Amália de Vasconcelos Augusto, 542, Jardim São Marcos, São José do Rio Preto/SP CEP 15081-450</p> <p>Pátio Votuporanga: Rua Tibagi, 4600, Jardim Alvorada, Votuporanga/SP CEP 15500-000</p> <p>Pátio Jales: Avenida Paulo Marcondes, 484, Parque Industrial, Jales/SP CEP 15703-336</p> |
|-----------------------------|---|

2. METODOLOGIA

2.1. Métodos de Avaliação Adotados

Os valores atribuídos aos bens foram determinados utilizando-se, conforme a natureza e condição de conservação de cada item, os seguintes métodos reconhecidos nas práticas de avaliação de bens móveis:

1. **Método Comparativo Direto de Dados de Mercado:**

Utilizado para veículos e equipamentos com mercado ativo, tomando como referência a Tabela FIPE, cotações de mercado e registros de leilões anteriores. Os valores foram ajustados pelos fatores de depreciação, conservação e liquidez, de modo a refletir o comportamento real de comercialização dos bens avaliados.

2. **Método do Custo de Reprodução Depreciado:**

Aplicado a bens inservíveis ou sem mercado ativo identificável. O valor foi apurado com base no custo estimado de um bem novo de características equivalentes, deduzido dos percentuais de depreciação física, funcional e econômica, resultando no valor residual ou de sucata.

3. **Método de Avaliação por Inspeção e Percepção Técnica “In Loco”:**

Empregado para bens heterogêneos, mistos ou classificados como sucata, cuja diversidade, estado de deterioração ou ausência de referências comerciais inviabilizam a aplicação de métodos comparativos ou de custo de reposição.

O valor é estabelecido a partir da **percepção técnica do avaliador durante a vistoria presencial**, considerando aspectos como integridade estrutural, potencial de reaproveitamento, peso estimado, composição de materiais e valor de reciclagem, bem como experiência profissional e resultados obtidos em leilões de natureza similar.

Esse procedimento assegura que o valor atribuído represente, de forma técnica e proporcional, o **valor realizável em ambiente de leilão público**, refletindo o princípio da liquidação forçada e a efetiva atratividade do bem ao mercado comprador.

2.2. Conceito de Valor Adotado

1. **Valor de Mercado:** É a quantia mais provável pela qual um bem seria transacionado, de forma voluntária e consciente, entre comprador e vendedor, em uma data de referência e sob condições normais de mercado.
2. **Valor de Liquidação Forçada (VLF) / Lance Mínimo:** É o valor mínimo aceitável para alienação do bem, definido com um deságio técnico sobre o Valor de Mercado. Esse deságio reflete a condição de venda “**no estado em que se encontra**” (as is), sem garantias, e a necessidade de liquidação em prazo determinado, característica do processo de leilão público.

3. DESCRIÇÃO E CARACTERIZAÇÃO DOS BENS (Por Amostra/Lote)

Os bens foram agrupados em Lotes, sendo a condição de conservação o fator determinante para o deságio aplicado:

| Classificação da Condição | Fator no VLF/Lance Mínimo (Exemplo) | Descrição do Estado |
|---------------------------|---|---|
| Regular | 30% do Valor de Mercado | Bens em uso, necessitando de reparos simples ou médios. |
| Péssimo | 15% do Valor de Mercado | Bens parados, incompletos, com avarias graves e custos elevados de recuperação. |
| Inservível/Sucata | Valor Residual de Material - 10% ou menos | Bens irrecuperáveis, antieconômicos, destinados à reciclagem ou desmanche. |

3.1. Sumário de Avaliação (Exemplo de Lote de Veículos)

Foram aplicados os métodos:

Método Comparativo Direto de Dados de Mercado nos lote: 44, 45, 46, 47, 99, 100, 101, 102, 103, 104, 105, 106, 107, 108, 109, 110, 111, 112, 113, 114, 115, 116, 117, 118, 119,

120, 121, 122, 123, 124, 125, 128, 129, 131, 132, 133, 137, 138, 140, 141, 142, 143, 148, 149, 150, 151, 152, 153, 154, 155, 156, 157

Método de Avaliação por Inspeção e Percepção Técnica nos lotes: 48, 49, 50, 51, 79, 80, 81, 82, 83, 84, 85, 86, 87, 88, 89, 90, 91, 92, 93, 94, 95, 96, 97, 98, 126, 127, 130, 134, 135, 136, 139, 144, 145, 146, 147, 158, 159, 160, 161, 162, 163, 164, 165, 166, 167, 168, 169, 170, 171, 172, 173, 174, 175, 176, 177, 178, 179, 180, 181

| LOTE | DESCRIÇÃO | CONDIÇÃO | VLR MERCADO | DESÁGIO | LANCE MÍNIMO | OBS: |
|------|--|----------|----------------|---------|-----------------|------|
| 44 | GM/ASTRA SEDAN, Ano: 2003/2004, Placa: CMW-5916, Chassi:9BGT69B04B122751 | Péssimo | R\$ 17.725,00 | 15% | R\$ 2.600,00 | |
| 45 | GM/CORSA CLASSIC, Ano: 2003/2004, Placa: CMW-5920, Chassi:9BGSB19N04B120711 | Péssimo | R\$ 16.704,00 | 15% | R\$ 2.500,00 | |
| 46 | FIAT/FIAT/PALIO WEEKEND, Ano: 1997/1998, Placa: DER-0396, Chassi:9BD178837V0523124 | Péssimo | R\$ 8.639,00 | 15% | R\$ 1.200,00 | |
| 47 | GM/CORSA CLASSIC, Ano: 2004/2004, Placa: DJM-0169, Chassi:9BGSB19N04B156288 | Péssimo | R\$ 16.704,00 | 15% | R\$ 2.500,00 | |
| 48 | Aparelho de Ar Condicionado e Central de Agua Gelada | Péssimo | | | R\$ 400,00 | |
| 49 | Lote de móveis com Arquivo de Aço, Cadeiras, mesas, etc... | Péssimo | | | R\$ 350,00 | |
| 50 | Termômetro Clínico Digital, Estabilizador Volt Automat, Monitor, Computador, Máquina de Escrever Manual | Péssimo | | | R\$ 200,00 | |

| LOTE | DESCRIÇÃO | CONDIÇÃO | VLR MERCADO | DESÁGIO | LANCE MÍNIMO | OBS: |
|---|---|------------|----------------|---------|-----------------|------|
| 51 | Sucata de placas de transito, defesa de ferro e outros. Miscelania ferrosa e não ferrosa. | Inservível | | | R\$ 3.000,00 | |
| Lote do 52 ao 78 foram realizados em Barretos no Laudo do GR14 | | | | | | |
| 79 | Eletrodomésticos, armários arquivos ,aparelhos de ar condicionado, prateleiras, ventiladores, estufas ar condicionado, entre outros | Inservível | | | R\$ 200,00 | |
| 80 | Máquinas de escrever, monitores, impressoras, computadores, aparelhos fax , nobreaks, calculadoras, entre outros | Inservível | | | R\$ 300,00 | |
| 81 | Pneus | Inservível | | | R\$ 100,00 | |
| 82 | Cadeiras | Inservível | | | R\$ 200,00 | |
| 83 | Lote composto por arquivos de ferro, mesas e cadeiras, armários, fogões entre outros | Inservível | | | R\$ 350,00 | |
| 84 | Lote composto por armários, cadeiras, sofás, prateleiras, etc | Inservível | | | R\$ 250,00 | |
| 85 | Reservatorio para Asfalto (tanque) | Inservível | | | R\$ 150,00 | |

| LOTE | DESCRIÇÃO | CONDIÇÃO | VLR MERCADO | DESÁGIO | LANCE MÍNIMO | OBS: |
|------|---|------------|----------------|---------|-----------------|------|
| 86 | Reservatorio para Asfalto (tanque) | Inservível | | | R\$ 150,00 | |
| 87 | MOTONIVELADORA, Marca: FIAT ALLIS, Modelo: FG70A, Ano: 1992 | Regular | | | R\$ 15.000,00 | |
| 88 | TORRE METALICA, 36 METROS, Modelo: STP | Inservível | | | R\$ 2.000,00 | |
| 89 | Reservatorio para Combustivel (tanque) | Inservível | | | R\$ 250,00 | |
| 90 | Reservatorio para Asfalto (tanque) | Inservível | | | R\$ 250,00 | |
| 91 | Reservatorio para Asfalto (tanque) | Regular | | | R\$ 250,00 | |
| 92 | Sucata mista ferrosa e não ferrosa | Inservível | | | R\$ 3.000,00 | |
| 93 | Sucata placas de trânsito | Inservível | | | R\$ 3.000,00 | |
| 94 | ROLO PÉ DE CARNEIRO (CASCA) E ROLO TAMBOR LISO | Inservível | | | R\$ 450,00 | |
| 95 | Sucata de estrutura de aço | Inservível | | | R\$ 600,00 | |
| 96 | PÁ CARREGADEIRA, Marca: CATERPILLAR, Modelo: 930-T, Ano: 1992 | Regular | | | R\$ 15.000,00 | |

| LOTE | DESCRIÇÃO | CONDIÇÃO | VLR MERCADO | DESÁGIO | LANCE MÍNIMO | OBS: |
|------|--|------------|----------------|---------|------------------|------|
| 97 | PÁ CARREGADEIRA, Marca: CASE, Modelo: W20B, Ano: 1987 | Regular | | | R\$ 20.000,00 | |
| 98 | Manilhas de concreto | Inservível | | | R\$ 400,00 | |
| 99 | GM/CORSA CLASSIC, Ano: 2003/2004, Placa: CMW-5918, Chassi:9BGSB19N04B120903 | Péssimo | R\$ 16.704,00 | 15% | R\$ 2.500,00 | |
| 100 | FIAT/190, Ano: 1985/1985, Placa: BVZ-8827, Chassi:1209030566 | Péssimo | R\$ 60.000,00 | 15% | R\$ 9.000,00 | |
| 101 | GM/11000, Ano: 1985/1986, Placa: BVZ-9550, Chassi:9BG5643NXGC009818 | Péssimo | R\$ 35.000,00 | 15% | R\$ 5.200,00 | |
| 102 | GM/CORSA CLASSIC, Ano: 2003/2004, Placa: CMW-5930, Chassi:9BGSB19N04B119610 | Péssimo | R\$ 16.704,00 | 15% | R\$ 2.500,00 | |
| 103 | FORD/FIESTA SEDAN 1.6 FLEX, Ano: 2009/2009, Placa: EEF-3823, Chassi:9BFZF54P098380973 | Péssimo | R\$ 21.262,00 | 15% | R\$ 3.100,00 | |
| 104 | FIAT/PALIO WEEKEND, Ano: 1997/1998, Placa: DER-0596, Chassi:9BD178837V0520681 | Péssimo | R\$ 8.309,00 | 15% | R\$ 1.200,00 | |
| 105 | VW/GOL CITY, Ano: 2012/2013, Placa: DJM-6054, Chassi:9BWAB05U6DT211661 | Péssimo | R\$ 22.707,00 | 15% | R\$ 3.400,00 | |

| LOTE | DESCRIÇÃO | CONDIÇÃO | VLR MERCADO | DESÁGIO | LANCE MÍNIMO | OBS: |
|------|---|----------|---------------|---------|--------------|------|
| 106 | VW/NOVO GOL 1.6 CITY, Ano: 2012/2013, Placa: DJM-4356, Chassi:9BWAB05U1DT213592 | Péssimo | R\$ 22.707,00 | 15% | R\$ 3.400,00 | |
| 107 | FORD/FIESTA SEDAN 1.6 FLEX, Ano: 2009/2009, Placa: EEF-3821, Chassi:9BFZF54P298380957 | Péssimo | R\$ 21.262,00 | 15% | R\$ 3.100,00 | |
| 108 | GM/CORSA GL, Ano: 1997/1998, Placa: DER-0359, Chassi:9BGSE68NWVC678967 | Péssimo | R\$ 10.242,00 | 15% | R\$ 1.500,00 | |
| 109 | FORD/FIESTA SEDAN 1.6 FLEX, Ano: 2009/2009, Placa: EEF-3804, Chassi:9BFZF54PX98380964 | Péssimo | R\$ 21.262,00 | 15% | R\$ 3.100,00 | |
| 110 | FORD/FIESTA SEDAN 1.6 FLEX, Ano: 2009/2009, Placa: EEF-3898, Chassi:9BFZF54P998390045 | Péssimo | R\$ 21.262,00 | 15% | R\$ 3.100,00 | |
| 111 | FORD/FIESTA SEDAN 1.6 FLEX, Ano: 2009/2009, Placa: EEF-3813, Chassi:9BFZF54P598380970 | Péssimo | R\$ 21.262,00 | 15% | R\$ 3.100,00 | |
| 112 | GM/ASTRA SEDAN, Ano: 2003/2004, Placa: CMW-5927, Chassi:9BGTT69B04B122376 | Péssimo | R\$ 17.725,00 | 15% | R\$ 2.600,00 | |
| 113 | FORD/FIESTA SEDAN 1.6 FLEX, Ano: 2009/2009, Placa: | Péssimo | R\$ 21.262,00 | 15% | R\$ 3.100,00 | |

| LOTE | DESCRIÇÃO | CONDIÇÃO | VLR MERCADO | DESÁGIO | LANCE MÍNIMO | OBS: |
|------|--|----------|----------------|---------|------------------|------|
| | DJP-6189, Chassi:9BFZF54P298380960 | | | | | |
| 114 | GM/CORSA CLASSIC, Ano: 2003/2004, Placa: CMW-5921, Chassi:9BGSB19N04B119676 | Péssimo | R\$ 16.704,00 | 15% | R\$ 2.500,00 | |
| 115 | GM/CORSA CLASSIC, Ano: 2003/2004, Placa: CMW-5917, Chassi:9BGSB19N04B120288 | Péssimo | R\$ 16.704,00 | 15% | R\$ 2.500,00 | |
| 116 | FORD/FIESTA SEDAN 1.6 FLEX, Ano: 2009/2009, Placa: EEF-3796, Chassi:9BFZF54P398380952 | Péssimo | R\$ 21.262,00 | 15% | R\$ 3.100,00 | |
| 117 | GM/ASTRA SEDAN, Ano: 2003/2004, Placa: CMW-5794, Chassi:9BGTT69B04B122816 | Péssimo | R\$ 17.725,00 | 15% | R\$ 2.600,00 | |
| 118 | MB/L-1516, Ano: 1980/1980, Placa: BVZ-6821, Chassi:34500812521910 | Péssimo | R\$ 40.000,00 | 15% | R\$ 6.000,00 | |
| 119 | FORD/F11000, Ano: 1991/1991, Placa: BFG-1135, Chassi:9BFWF11MXMDB65030 | Péssimo | R\$ 67.523,00 | 15% | R\$ 10.100,00 | |
| 120 | VW/KOMBI, Ano: 2005/2006, Placa: DER-0579, Chassi:9BWGB07X76P005469 | Péssimo | R\$ 26.024,00 | 15% | R\$ 3.900,00 | |
| 121 | FORD/FIESTA, Ano: 2009, Placa: EEF-3795, Chassi:9BFZF54P298380991 | Péssimo | R\$ 21.262,00 | 15% | R\$ 3.100,00 | |

| LOTE | DESCRIÇÃO | CONDIÇÃO | VLR MERCADO | DESÁGIO | LANCE MÍNIMO | OBS: |
|------|--|----------|----------------|---------|------------------|----------------------------|
| 122 | FORD/FIESTA SEDAN 1.6 FLEX, Ano: 2009/2009, Placa: DJP-6197, Chassi:9BFZF54P698380959 | Péssimo | R\$ 21.262,00 | 15% | R\$ 3.100,00 | |
| 123 | VW/NOVO GOL 1.6 CITY, Ano: 2012/2013, Placa: DJM-6107, Chassi:9BWAB05U9DT213730 | Péssimo | R\$ 22.707,00 | 15% | R\$ 3.400,00 | |
| 124 | GM/BLAZER, Ano: 1998/1998, Placa: BVZ-7492, Chassi:9BG116AWWWC940675 | Péssimo | R\$ 23.540,00 | 15% | R\$ 3.500,00 | |
| 125 | GM/BLAZER, Ano: 1996/1997, Placa: DER-0307, Chassi:9BG116CWVTC916613 | Péssimo | R\$ 23.360,00 | 15% | R\$ 3.500,00 | |
| 126 | ROLO COMPACT VIBRAT AUTOPROP, Marca: DYNAPAC, Modelo: CP221, Ano: 2006 | Regular | | | R\$ 35.000,00 | |
| 127 | SUCATA (APROVEITÁVEL) DE CAMINHONETE RURAL | Sucata | | | R\$ 1.000,00 | SUCATA APROVEI TÁVEL |
| 128 | FORD/F11000, Ano: 1992/1992, Placa: BFG-1217, Chassi:9BFWF11M4NDB65767 | Péssimo | R\$ 31.693,00 | 15% | R\$ 4.700,00 | |
| 129 | FORD/F11000, Ano: 1992, Placa: BFG-1523, Chassi:9BFWF11M5NDB65762 | Péssimo | R\$ 31.693,00 | 15% | R\$ 4.700,00 | |

| LOTE | DESCRIÇÃO | CONDIÇÃO | VLR MERCADO | DESÁGIO | LANCE MÍNIMO | OBS: |
|------|---|------------|----------------|---------|------------------|------|
| 130 | DODGE/D 700, Ano: 1980/1981, Placa: BVZ-9450, Chassi:T045390 | Péssimo | | | R\$ 7.000,00 | |
| 131 | FORD/2422, Ano: 2005, Placa: DER-0589, Chassi:9BFYCN9T85BB58577 | Péssimo | R\$ 196.973,00 | 15% | R\$ 29.500,00 | |
| 132 | FORD/F11000, Ano: 1992, Placa: BFG-1137, Chassi:9BFWF11M1MDB65031 | Péssimo | R\$ 31.693,00 | 15% | R\$ 4.700,00 | |
| 133 | VW/SANTANA CL 1800 I, Ano: 1994/1995, Placa: BRZ-0783, Chassi:9BWZZZ32ZRP039289 | Péssimo | R\$ 11.943,00 | 15% | R\$ 1.700,00 | |
| 134 | TUPIA, Marca: INVICTA, Modelo: DELTA B | Inservível | | | R\$ 300,00 | |
| 135 | AFIADOR DE FACAS PLAINA, Marca: INVICTA, Modelo: ROYAL3 | Inservível | | | R\$ 100,00 | |
| 136 | DESEMPENADEIRA P/ MADEIRA, Marca: INVICTA, Modelo: SEM MODELO | Inservível | | | R\$ 400,00 | |
| 137 | YAMAHA/XT-600E, Ano: 2004/2004, Placa: BYZ-4148, Chassi:9C64MW00040021305 | Péssimo | R\$ 20.397,00 | 15% | R\$ 3.000,00 | |
| 138 | YAMAHA/XT-600E, Ano: 2004/2004, Placa: BYZ-4103, Chassi:9C64MW00040021449 | Péssimo | R\$ 20.397,00 | 15% | R\$ 3.000,00 | |

| LOTE | DESCRIÇÃO | CONDIÇÃO | VLR MERCADO | DESÁGIO | LANCE MÍNIMO | OBS: |
|------|---|----------|---------------|---------|---------------|------|
| 139 | HONDA/CBX 1050, Ano: 1980, Placa: BFG-5237, Chassi:SC032011777 | Péssimo | | 15% | R\$ 300,00 | |
| 140 | GM/ASTRA SEDAN, Ano: 2003/2004, Placa: DER-0513, Chassi:9BGTT69B04B122360 | Regular | R\$ 17.725,00 | 30% | R\$ 5.300,00 | |
| 141 | GM/ASTRA SEDAN, Ano: 2003/2004, Placa: CMW-5901, Chassi:9BGTT69B04B122613 | Regular | R\$ 17.725,00 | 30% | R\$ 5.300,00 | |
| 142 | GM/VERANEIO CUSTOM S, Ano: 1991/1991, Placa: BFG-1163, Chassi:9BG256NFMNC009497 | Péssimo | R\$ 30.000,00 | 15% | R\$ 4.500,00 | |
| 143 | FORD/F600, Ano: 1978/1978, Placa: BVZ-9639, Chassi:LA7DUL16917 | Péssimo | R\$ 55.000,00 | 15% | R\$ 8.200,00 | |
| 144 | PÁ CARREGADEIRA, Marca: CASE, Modelo: W20B, Ano: 1984 | Regular | | | R\$ 18.000,00 | |
| 145 | PÁ CARREGADEIRA, Marca: MICHIGAN, Modelo: 75III, Ano: 1974 e um Implemento retroescavadeira (Trenchadora hidráulica), Marca: Ware | Regular | | | R\$ 23.000,00 | |
| 146 | ROLO COMPACT VIBRAT AUTOPROP, Marca: VIBRODYNAP, Modelo: CG11, Ano: 1974 | Regular | | | R\$ 3.000,00 | |

| LOTE | DESCRIÇÃO | CONDIÇÃO | VLR MERCADO | DESÁGIO | LANCE MÍNIMO | OBS: |
|------|---|----------|---------------|---------|-----------------|------|
| 147 | PÉ CARNEIRO ROLO COMPACTADOR REBOCAVEL, SFT96, BAKER | Péssimo | | | R\$ 800,00 | |
| 148 | GM/VERANEIO CUSTOM S, Ano: 1991/1992, Placa: BFG-1166, Chassi:9BG256NFMNC009605 | Péssimo | R\$ 30.009,00 | 15% | R\$ 4.500,00 | |
| 149 | GM/MERIVA CD, Ano: 2003/2004, Placa: DER-0508, Chassi:9BGXF75K04C139572 | Péssimo | R\$ 20.710,00 | 15% | R\$ 3.100,00 | |
| 150 | GM/MERIVA CD, Ano: 2003/2004, Placa: CMW-5789, Chassi:9BGXF75K04C139564 | Péssimo | R\$ 20.710,00 | 15% | R\$ 3.100,00 | |
| 151 | GM/ASTRA SEDAN , Ano: 2003/2004, Placa: DER-0510, Chassi:9BGTT69B04B122287 | Péssimo | R\$ 17.725,00 | 15% | R\$ 2.600,00 | |
| 152 | GM/CORSA CLASSIC, Ano: 2003/2004, Placa: CMW-5919, Chassi:9BGSB19N04B119975 | Péssimo | R\$ 16.704,00 | 15% | R\$ 2.500,00 | |
| 153 | DODGE/DODGE, Ano: 1980/1981, Placa: BVZ-9085, Chassi:T044664 | Péssimo | R\$ 30.000,00 | 15% | R\$ 4.500,00 | |
| 154 | FORD/F600, Ano: 1978/1978, Placa: BVZ-6825, Chassi:LA7DUL16896 | Péssimo | R\$ 55.000,00 | 15% | R\$ 8.200,00 | |

| LOTE | DESCRIÇÃO | CONDIÇÃO | VLR MERCADO | DESÁGIO | LANCE MÍNIMO | OBS: |
|------|--|------------|---------------|---------|--------------|------|
| 155 | FORD/F11000, Ano: 1991/199, Placa: BFG-1136, Chassi:9BFWF11M3MDB65029 | Péssimo | R\$ 30.672,00 | 15% | R\$ 4.600,00 | |
| 156 | FORD/F11000, Ano: 1992/1992, Placa: BFG-1215, Chassi:9BFWF11M6NDB65768 | Péssimo | R\$ 31.693,00 | 15% | R\$ 4.700,00 | |
| 157 | FORD/F12000 L, Ano: 1998/1998, Placa: DER-0480, Chassi:9BFX2SLZXWDB20509 | Péssimo | R\$ 39.624,00 | 15% | R\$ 5.900,00 | |
| 158 | Mesas e cadeiras | Inservível | | | R\$ 100,00 | |
| 159 | Monitores, nobreaks, computador | Inservível | | | R\$ 100,00 | |
| 160 | 2 Reservatorios para Asfalto (tanque) | Péssimo | | | R\$ 300,00 | |
| 161 | Reservatorio para Asfalto (tanque) | Regular | | | R\$ 500,00 | |
| 162 | Reservatorio para Asfalto (tanque) | Péssimo | | | R\$ 100,00 | |
| 163 | Reservatorio para Asfalto (tanque) | Péssimo | | | R\$ 150,00 | |
| 164 | 4 Reservatorios para Asfalto (tanque) | Péssimo | | | R\$ 550,00 | |

| LOTE | DESCRIÇÃO | CONDIÇÃO | VLR MERCADO | DESÁGIO | LANCE MÍNIMO | OBS: |
|------|--|------------|----------------|---------|-----------------|------|
| 165 | Reservatorio para Asfalto (tanque) | Péssimo | | | R\$ 100,00 | |
| 166 | SERRA CIRCULAR P/ MADEIRA, Marca: INVICTA, Modelo: COMBINADA | Inservível | | | R\$ 500,00 | |
| 167 | SERRA DE FITA P/ MADEIRA, Marca: INVICTA, Modelo: 800MM | Inservível | | | R\$ 500,00 | |
| 168 | PLAINA DESENGROSSADEIRA, Marca: INVICTA, Modelo: VULCAO | Inservível | | | R\$ 400,00 | |
| 169 | FURADEIRA DE COLUNA, Marca: NEWTON, Modelo: FC2 | Inservível | | | R\$ 500,00 | |
| 170 | FURADEIRA DE COLUNA, Marca: HARLO, Modelo: SEM MODELO | Inservível | | | R\$ 300,00 | |
| 171 | TORNO MECANICO, Marca: IMOR, Modelo: 420 | Inservível | | | R\$ 1.600,00 | |
| 172 | TORNO MECANICO, Marca: IMOR, Modelo: 420 | Inservível | | | R\$ 1.600,00 | |
| 173 | PLAINA DESENGROSSADEIRA (LIMADORA), Marca: ZOCCA, Modelo: PLZ650 | Inservível | | | R\$ 2.000,00 | |
| 174 | FRESADORA, Marca: SANCHES , Modelo: FU1 | Inservível | | | R\$ 1.200,00 | |

| LOTE | DESCRIÇÃO | CONDIÇÃO | VLR MERCADO | DESÁGIO | LANCE MÍNIMO | OBS: |
|------|---|------------|----------------|---------|-----------------|------|
| 175 | PRENSA HIDRAULICA, Marca: SIWA, Modelo: 40TONS | Inservível | | | R\$ 600,00 | |
| 176 | 2 ESTUFAS ELETRICAS DE CIRCULAR , Marca: FANEM | Inservível | | | R\$ 300,00 | |
| 177 | EMERIL DE BANCADA | Inservível | | | R\$ 100,00 | |
| 178 | TRANSFORMADOR, Marca: EBS, Modelo: 300KWA | Inservível | | | R\$ 1.000,00 | |
| 179 | PRENSA HIDRAULICA, Marca: SIWA, Modelo: 060TON E ESMIRIL DE BANCADA | Inservível | | | R\$ 800,00 | |
| 180 | Um COMPRESSOR DE AR, Marca: WAYNE, Modelo: W8 e um COMPRESSOR DE AR ESTACIONÁRIO, Marca: PRIMAX, Modelo: 25V580 | Inservível | | | R\$ 400,00 | |
| 181 | ELEVADOR AUTOMOTIVO | Inservível | | | R\$ 200,00 | |

4. OBSERVAÇÕES REGISTRADAS “IN LOCO”

- Os Lotes do **044** ao **051** encontram-se no **Pátio Catanduva**.
- Os Lotes do **079** ao **139** e do **166** ao **181**, encontram-se no **Pátio de São José do Rio Preto**.
- Os Lotes do **140** ao **147** encontram-se no **Pátio Votuporanga**.
- Os Lotes do **148** ao **165** encontram-se no **Pátio Jales**.

LOTES 124 e 125 - Não foi possível tirar foto do número do motor.

5. CONCLUSÃO E PARECER FINAL

5.1. Parecer Conclusivo

A avaliação foi realizada em conformidade com as práticas de mercado para leilões. O **Valor de Liquidação Forçada (Lance Mínimo)** visa garantir a efetiva alienação dos bens, considerando o risco e os custos de recuperação transferidos ao futuro arrematante.

5.2. Sumário dos Valores

| Descrição | Valor (R\$) |
|-----------------------------------|----------------|
| Valor Total do Lance Mínimo (VLF) | R\$ 392.950,00 |

5.3. Declaração do Leiloeiro

Eu, **ANTONIO CARLOS CELSO SANTOS FRAZÃO**, Leiloeiro Oficial, registro sob 241 da JUCESP, declaro que realizei a vistoria e a avaliação dos bens objeto deste Laudo de forma isenta e independente, e confirmo que os valores de Lance Mínimo acima apresentados refletem o Valor de Liquidação Forçada compatível com a finalidade do leilão.

Barueri, 29 de janeiro de 2026.

ANTONIO CARLOS

CELSO SANTOS

FRAZAO:04897900891

Assinado de forma digital por

ANTONIO CARLOS CELSO SANTOS

FRAZAO:04897900891

Dados: 2026.01.29 16:59:08 -03'00'

(Assinatura do Leiloeiro)

ANTONIO CARLOS CELSO SANTOS FRAZÃO

Leiloeiro Oficial JUCESP 241

RELATÓRIO FOTOGRÁFICO (ANEXO 1)

LOTE 044



LOTE 045



LOTE 046



LOTE 047





LOTE 048





LOTE 049













LOTE 050





LOTE 051















LOTE 079





LOTE 080





LOTE 081



LOTE 082



LOTE 083





LOTE 084











LOTE 085





LOTE 086





LOTE 087







LOTE 088





LOTE 089





LOTE 090





LOTE 091



LOTE 092





LOTE 093





LOTE 094





LOTE 095





LOTE 096





LOTE 097





LOTE 099



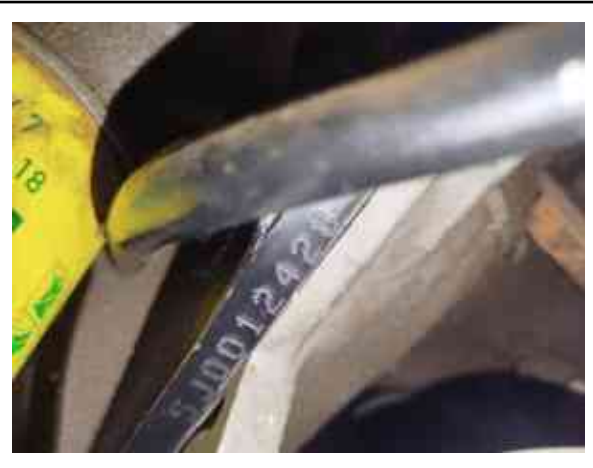

LOTE 100





LOTE 101





LOTE 102



LOTE 103



LOTE 104



LOTE 105





LOTE 106





LOTE 107



LOTE 108



LOTE 109



LOTE 110



LOTE 111



LOTE 112



LOTE 113



LOTE 114





LOTE 115





LOTE 116





LOTE 117





LOTE 118





LOTE 120



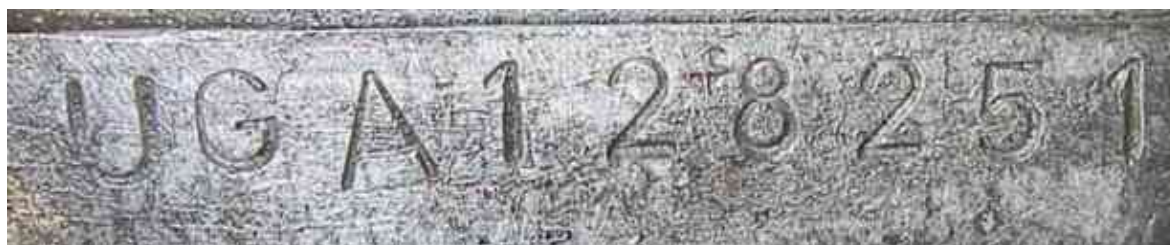

LOTE 121





LOTE 122



LOTE 123



LOTE 124 - RETIRADO



LOTE 125 - RETIRADO

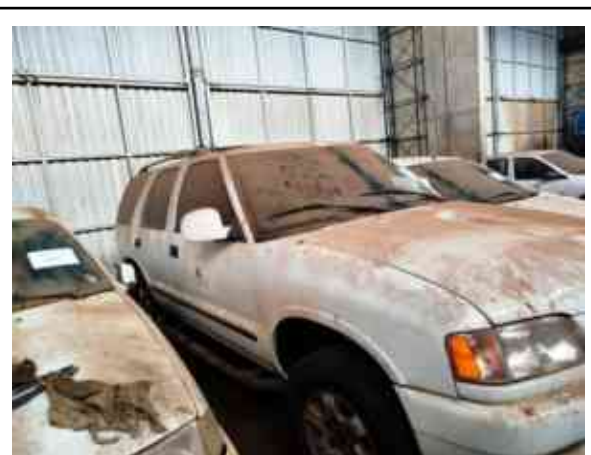



LOTE 126





LOTE 127





LOTE 128





LOTE 129





LOTE 130





LOTE 131





LOTE 132





LOTE 133





LOTE 134





LOTE 135



LOTE 136



LOTE 137



LOTE 138





LOTE 139



LOTE 140



LOTE 141





LOTE 142



LOTE 143



LOTE 144





LOTE 145





LOTE 146



LOTE 147



LOTE 148





LOTE 149





LOTE 150



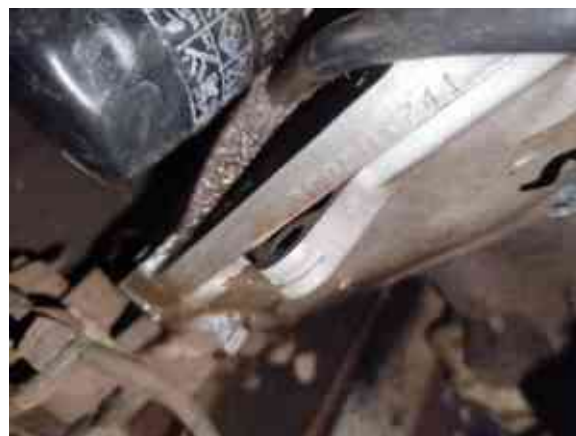

LOTE 151





LOTE 152





LOTE 153



LOTE 154



LOTE 155



LOTE 156



LOTE 157



LOTE 158





LOTE 159





LOTE 160





LOTE 161





LOTE 162





LOTE 163





LOTE 164





LOTE 165



LOTE 166



LOTE 167

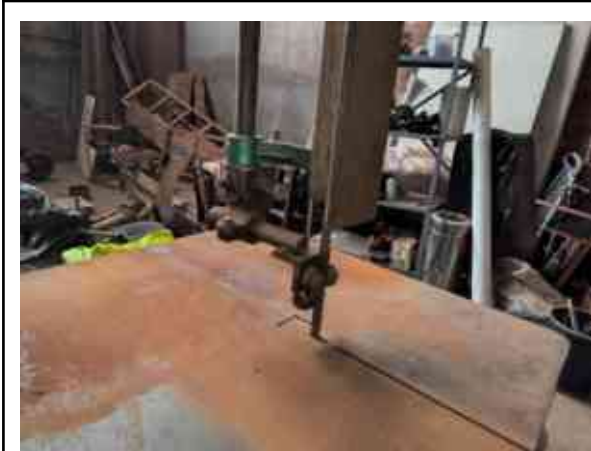



LOTE 168



LOTE 170



LOTE 171





LOTE 172





LOTE 173





LOTE 174



LOTE 175



LOTE 176



LOTE 177





LOTE 178





LOTE 179





LOTE 180



LOTE 181

