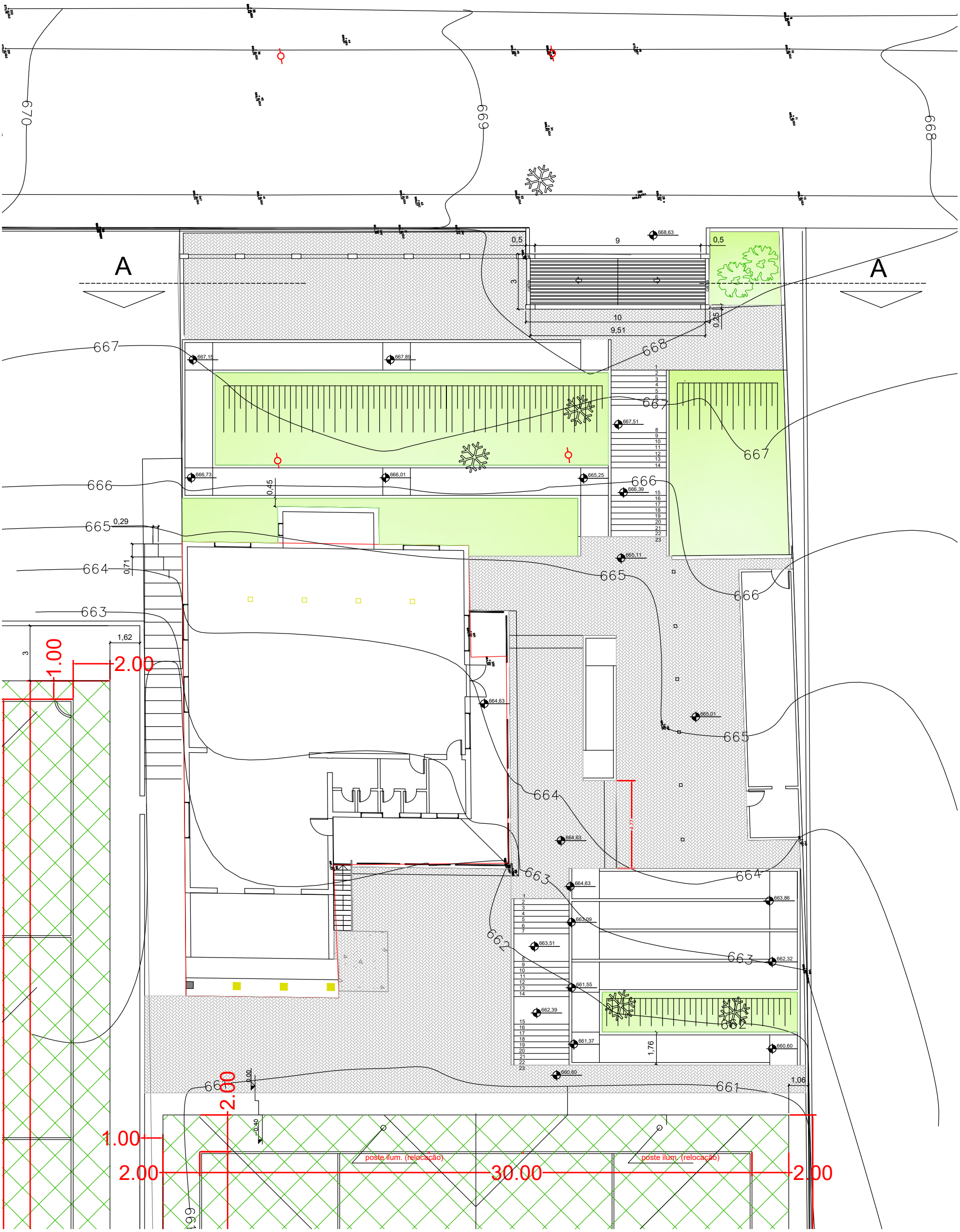


| SECRETARIA MUNICIPAL MUNICIPAL DE PLANEJAMENTO URBANO E PROJETOS | | | | |
|---|---|---|---|---|
| COAUTORA DO PROJETO<br>Arqtª Renata Rossi Tavella<br>CAU A515760<br>RRT 16933906 | COAUTOR DO PROJETO<br>Engº Carlos Eduardo Mazzetto<br>CREA A515760<br>ART 2620261680500 | SECRETARIO MUNICIPAL DE PLANEJAMENTO URBANO E PROJETOS<br>Henrique Cezar C.da Rocha<br>CPF 40197567835 | | |
| ANO – 2026 | | | | |

| | | | |
|---|---|---|---|
| LOCAL | Município de Amparo | CONJUNTO | ARQ 01 |
| PROJETO | Reforma e Revitalização do Espaço de Lazer e Esportivo do Clube Bandeirantes - 02ª Etapa | | |
| ENDEREÇO | Rua José Jacobsen, 415, Distrito de Arcadas, Amparo- SP | FOLHA | 03/06 |
| ASSUNTO | Detalhamento Rampas, escadas e patamares | ESCALA | 1:200 |

PREFEITURA DE AMPARO
ESTÂNCIA HIDROMINERAL

Assinado digitalmente por CARLOS EDUARDO MAZZETTO, Data: 30/07/2026 13:43
Código: 69d2c503-3065-4cb8-9492-f7a53e522194