

Nota:
-É necessária a consulta ao memorial descritivo para se proceder a execução deste serviço.

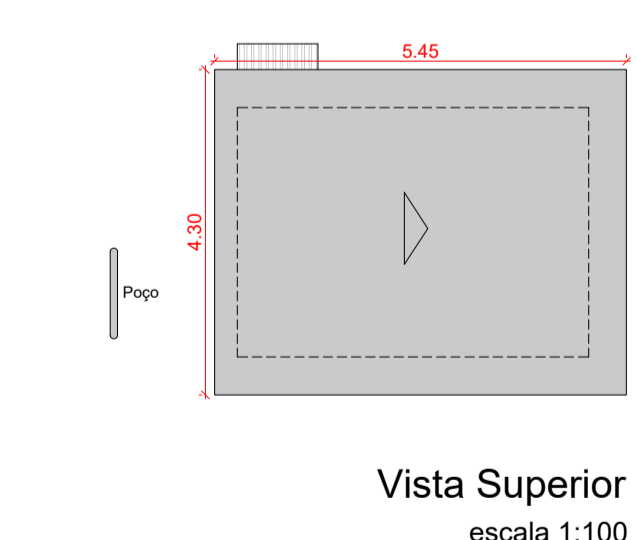
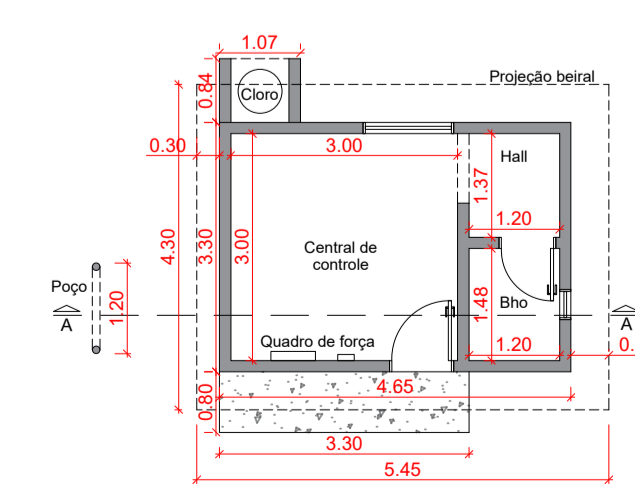
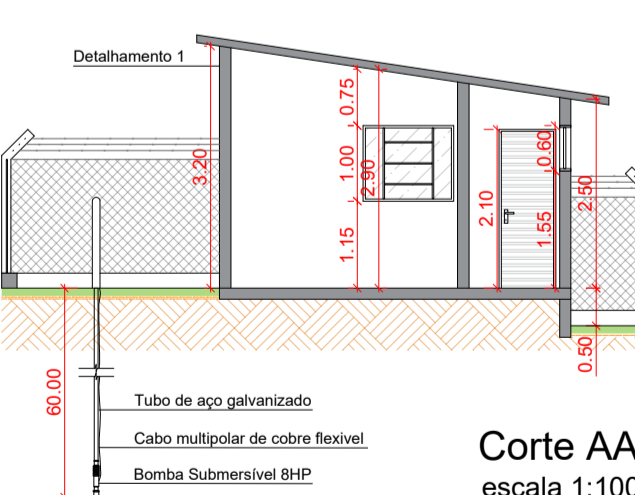
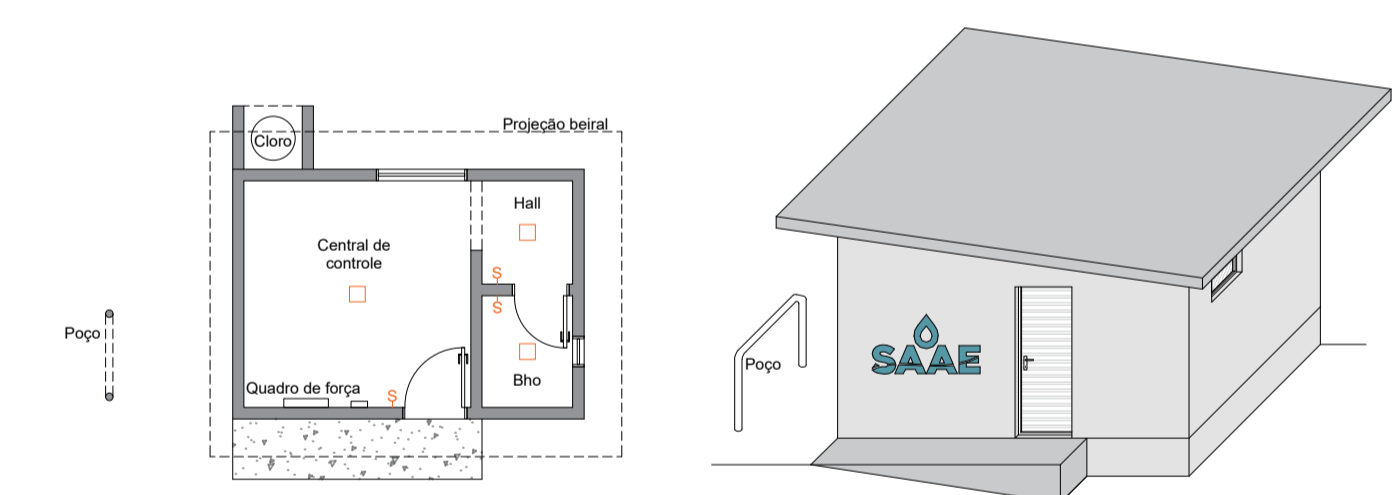
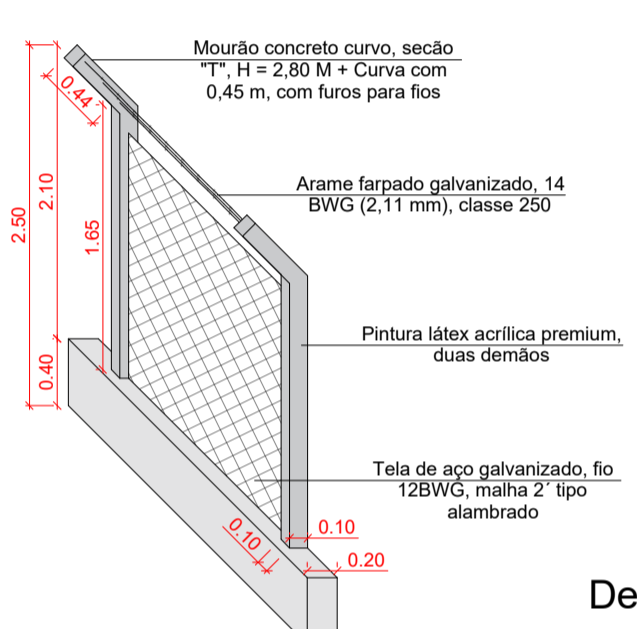
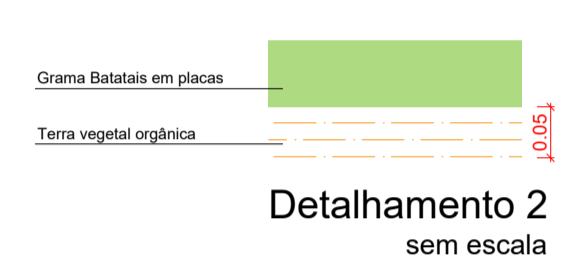
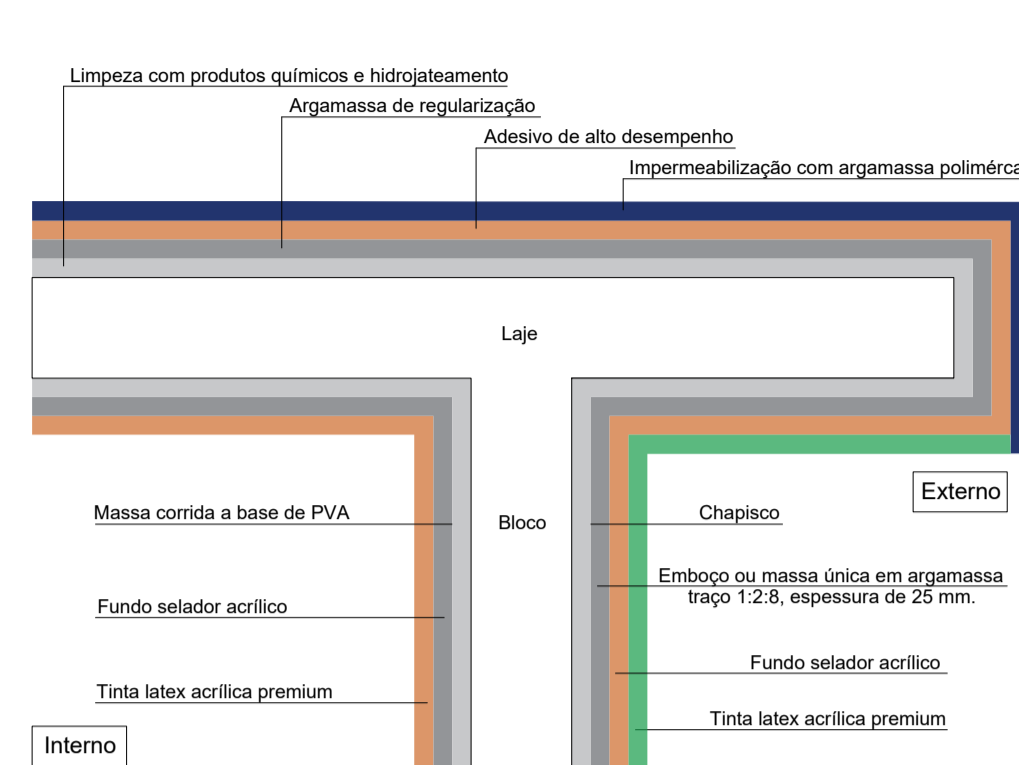

Legenda			
	Concreto		Grama Batatais em placas
	Pintura		Assentamento de piso cerâmico
	A manter		Terra vegetal orgânica
	Demolição de contrapiso		Alambrado a demolir
	Limpeza e regularização de área para ajardinamento		Alambrado a construir

ITEM	DESCRIÇÃO	QUANT.	UNID.
01	Alambrado a demolir	137,91	m ²
02	Alambrado a construir	137,91	m ²
03	Demolição manual de revestimento em massa de parede ou teto	45,78	m ²
04	Chapisco	45,78	m ²
05	Tinta acrílica antimofa em massa	45,78	m ²
06	Emboço ou massa única em argamassa, espessura de 25 mm	45,78	m ²
07	Portão tubular em tela de aço galvanizado largura 4,40 x 2,10 m	1,00	Unid.
08	Limpeza e regularização de áreas para ajardinamento	254,20	m ²
09	Terra vegetal orgânica comum	12,71	m ³
10	Plantio de grama batatais em placas	254,20	m ²
11	Assentamento de piso cerâmico	12,42	m ²
12	Demolição de contrapiso	12,42	m ²
13	Colocação de gradil em janela 1,50 x 1,30 m	1,00	Unid.
14	Colocação de gradil em janela 0,70 x 0,90 m	1,00	Unid.
15	Colocação de janela 0,40 x 0,60 m	1,00	Unid.
15	Colocação de janela 1,20 x 1,00 m	1,00	Unid.
16	Colocação de porta de alumínio 0,75 x 2,10 m	1,00	Unid.
17	Colocação de porta de alumínio 0,85 x 2,10 m	1,00	Unid.

SAAE - Serviço Autônomo de Água e Esgoto de Amparo - SP

Folha ÚNICA

Endereço: Rua Ulisses Vieira e Silva, s/n, Vale Verde, Amparo-SP

Projeto Básico: Reforma poço subterrâneo - Vale Verde

Eng. Responsável: Bráulio Conrado Simões
CREA/SP: 5069339765

Desenhista: Ana Lívia Bombonato
Escala: Indicada **Arquivo:** Revisão 0 **SETEMBRO | 2025**

Data

Área Terreno: 3.091,77 m² **Matrícula: 39.219** **ART: 2620251355523**

Situação:

Assinatura: _____ **Aprovado:** _____

Eng. Responsável: Bráulio Conrado Simões
CREA/SP: 5069339765

Gerente de Planejamento, Infr. e Eng. - SAAE: Cassian Raphael Spinelli
CREA/SP: 5070837875

Carimbo: