



FOTOS DO LOCAL MAIO/2025

REVISÃO	ALTERAÇÕES DE PROJETO	DATA	EQUIPE TÉCNICA:	APROVAÇÕES:	PROJETO:	ESCALA Indicada
Nº 01	As Built do terreno e adaptação dos canteiros.	07/2025	não efetuado - dados geopixel Levantamento planialtimétrico cadastral	SECRETÁRIO MUNICIPAL DE PLANEJAMENTO URBANO E PROJETO Henrique César Coutinho da Rocha	CONSTRUÇÃO DE PRAÇA DE LAZER	FOLHA 1 / ₄
Nº 02	---	data	Arquiteta Joana D'Andréa Autora do Projeto Arquitetônico - CAU A3474-3		ASSUNTO: Implantação, Memorial Justificativo	
Nº 03	---	data			ENDEREÇO: Rua Alcides Postali, São Dimas	
Nº 04	---	data	ARQUIVO \\10.0.0.114\grupos\SMDU\ESCOLAS\EscolaMunMariaCrisRodSmoes_antigo\SESI	DATA: abril -2025	PROCESSO: -----	

PREFEITURA DE AMPARO
 ESTANCIA HIDROMINERAL

SECRETARIA MUNICIPAL DE PLANEJAMENTO URBANO E PROJETOS

PREFEITO
Carlos Alberto Martins

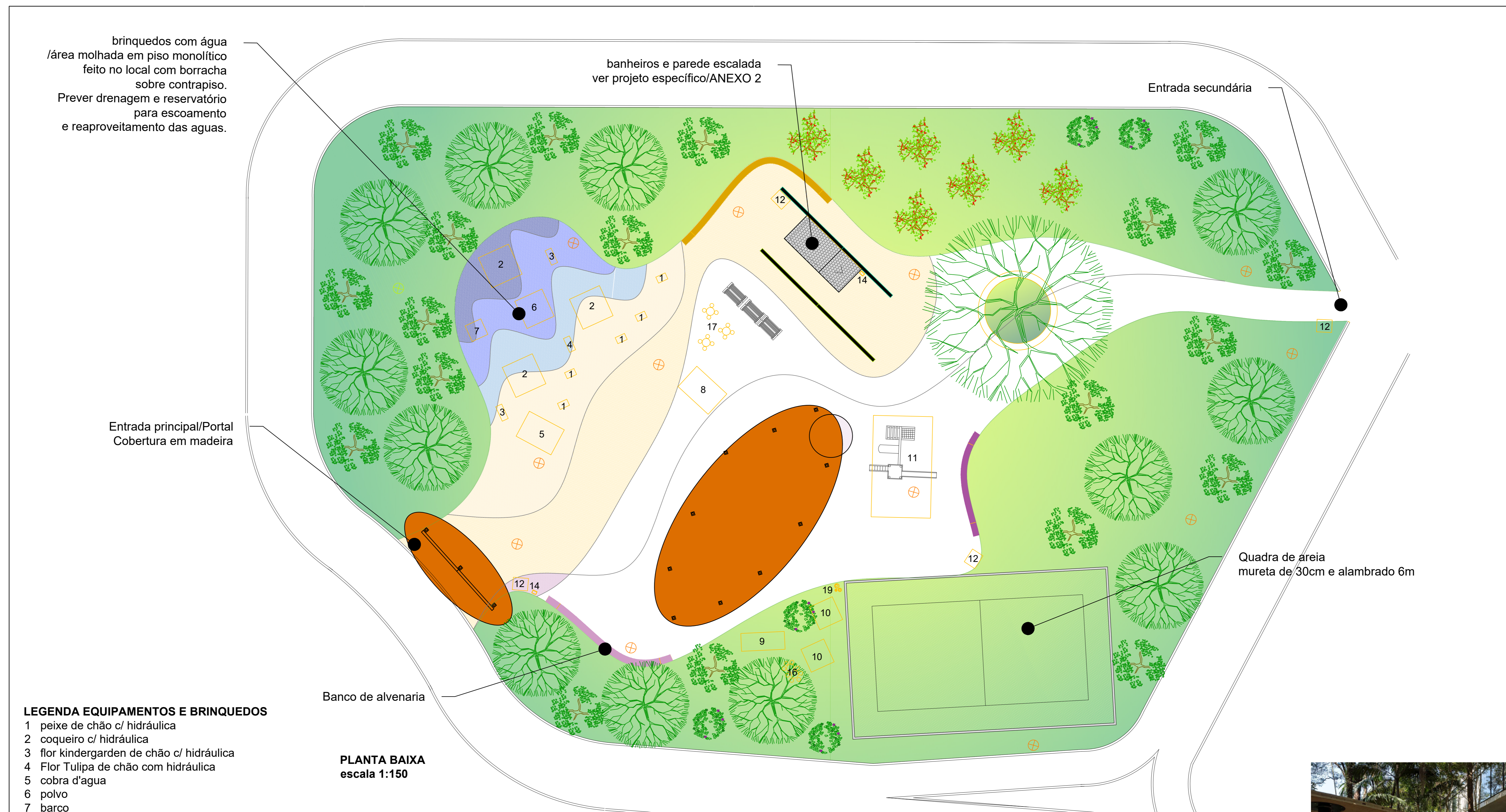

brinquedos com água
área molhada em piso monolítico
feito no local com borracha
sobre contrapiso.
Prever drenagem e reservatório
para escoamento
e reaproveitamento das águas.

banheiros e parede escalada
ver projeto específico/ANEXO 2

Entrada secundária

Entrada principal/Portal
Cobertura em madeira

Quadra de areia
mureta de 30cm e alambrado 6m

LEGENDA EQUIPAMENTOS E BRINQUEDOS

- 1 peixe de chão c/ hidráulica
- 2 coqueiro c/ hidráulica
- 3 flor kindergarden de chão c/ hidráulica
- 4 Flor Tulipa de chão com hidráulica
- 5 cobra d'água
- 6 polvo
- 7 barco
- 8 foguete
- 9 balanço macacos
- 10 gangorra jacaré
- 11 kid 02 casas
- 12 lixeira urso
- 13 banco
- 14 bebedouro
- 15 suporte para apoio de bicicletas
- 16 mesa oval baobá c/ 2 bases em fibra e 8 bancos tinta
- 17 mesa motivo mar com 4 bancos peixinhos
- 18 painel informativo
- 19 enfeite cogumelo P, M e G

PLANTA BAIXA
escala 1:150

Banco de alvenaria



IMAGEM BANHEIROS E PAREDE ESCALADA s/ escala



<https://carpinteria.com.br/portfolio/#gkit-popup>
Referencia para marquise e portal entrada

REVISÃO	ALTERAÇÕES DE PROJETO	DATA	EQUIPE TÉCNICA:	APROVAÇÕES:	PROJETO:	ESCALA Indicada
Nº 01	As Built do terreno e adaptação dos canteiros.	07/2025	não efetuado - dados geopixel Levantamento planialtimétrico cadastral Arquiteta Joana D'Andréa Autora do Projeto Arquitetônico - CAU A3474-3	SECRETÁRIO MUNICIPAL DE PLANEJAMENTO URBANO E PROJETO Henrique César Coutinho da Rocha	CONSTRUÇÃO DE PRAÇA DE LAZER	FOLHA 2 / 4
Nº 02	---	data			ASSUNTO: Implantação geral, equipamentos e brinquedos	
Nº 03	---	data			ENDEREÇO: Rua Alcides Postali, São Dimas	
Nº 04	---	data	ARQUIVO \\10.0.0.114\grupos\SMDU\ESCOLAS\EscolaMunMariaCrisRodSmoes_antigo\SESI	DATA: abril -2025	PROCESSO: -----	

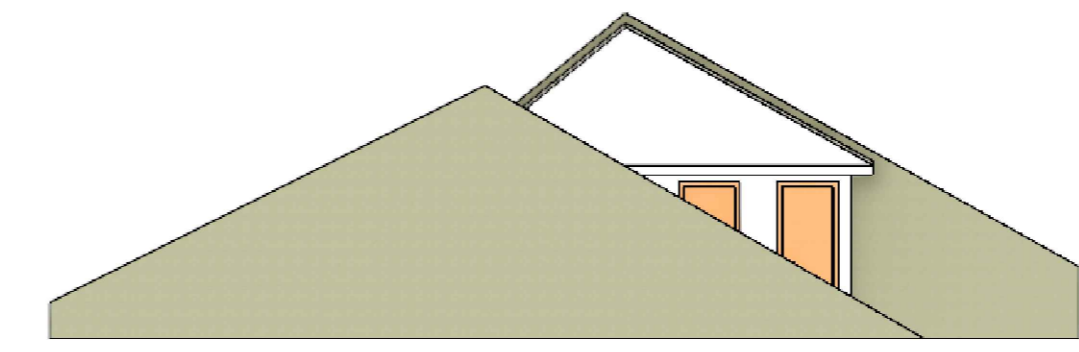
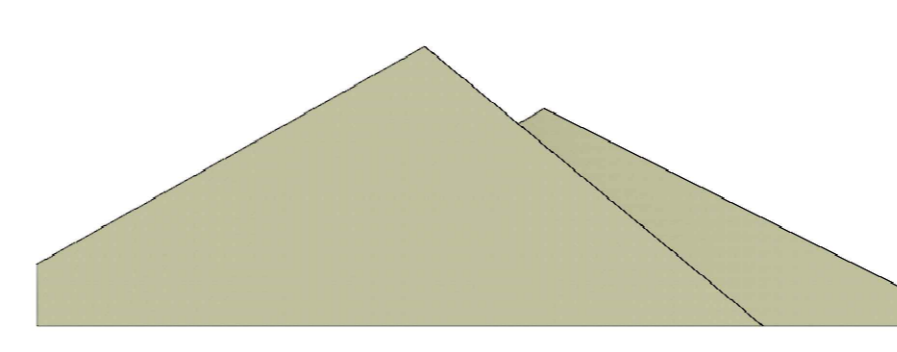
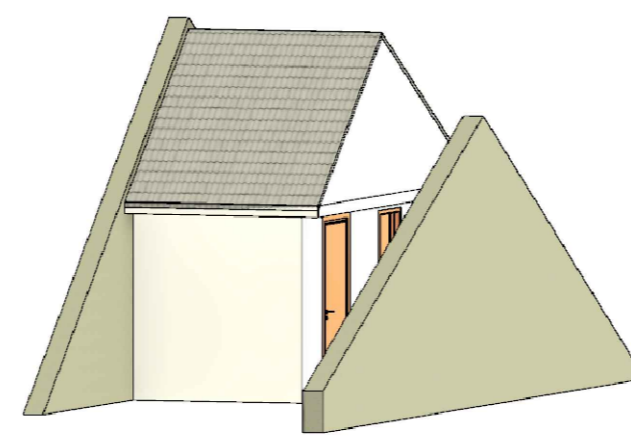
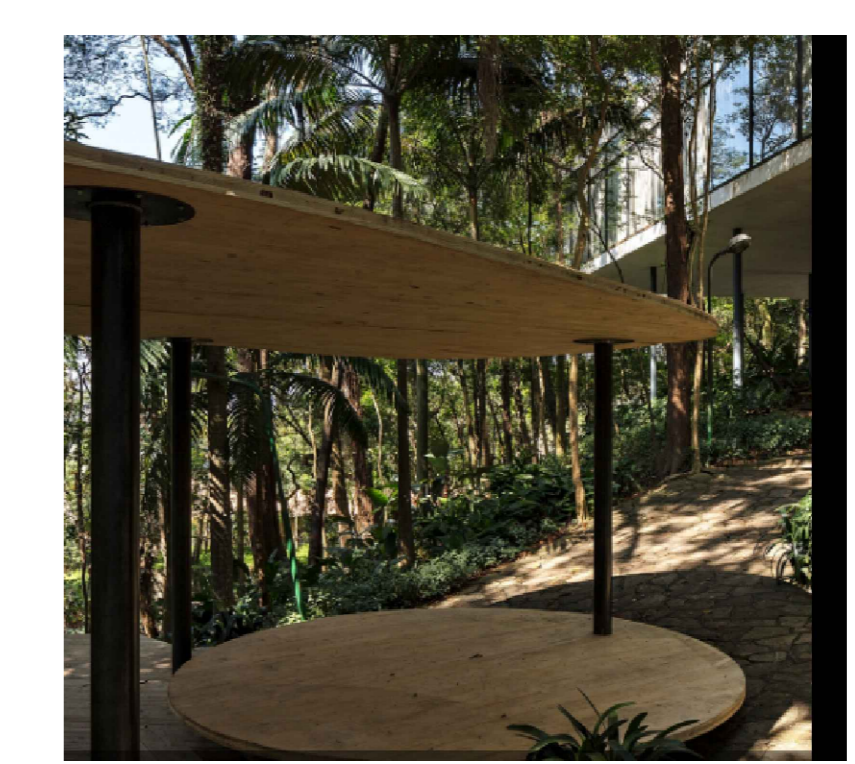
PREFEITO
Carlos Alberto Martins

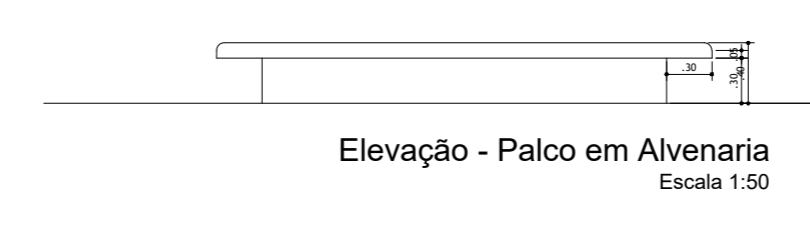
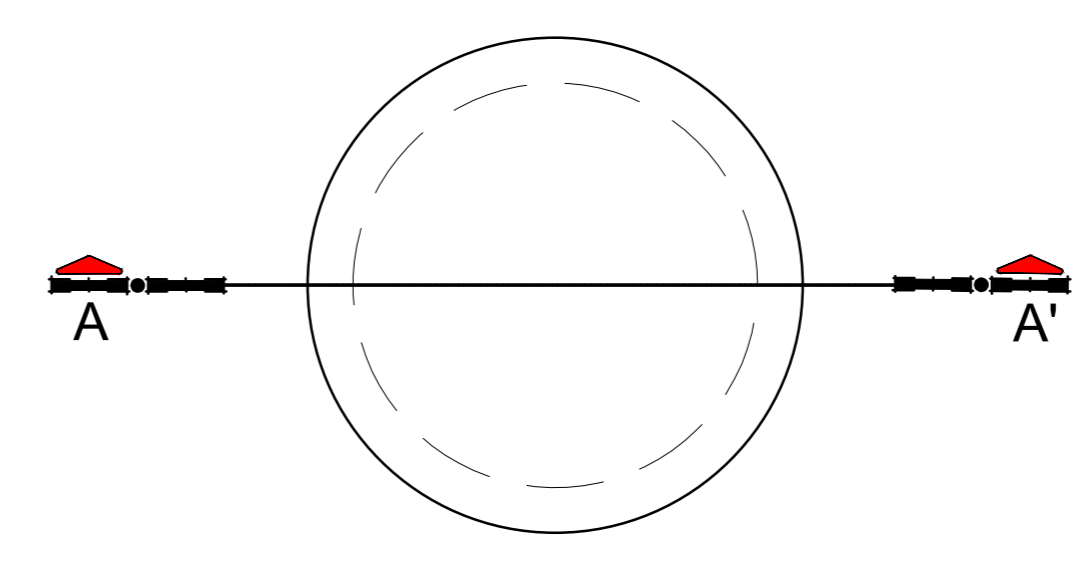
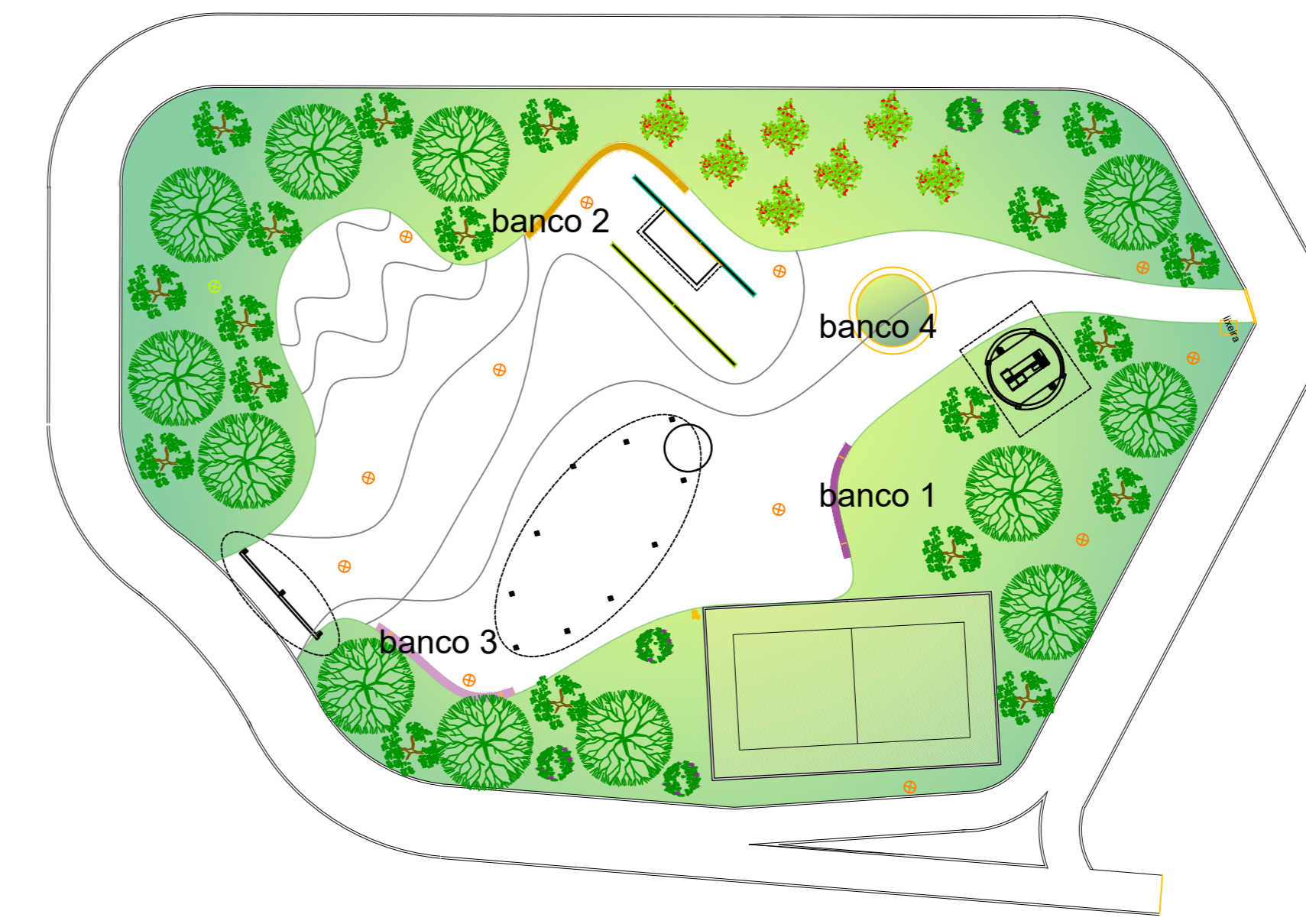
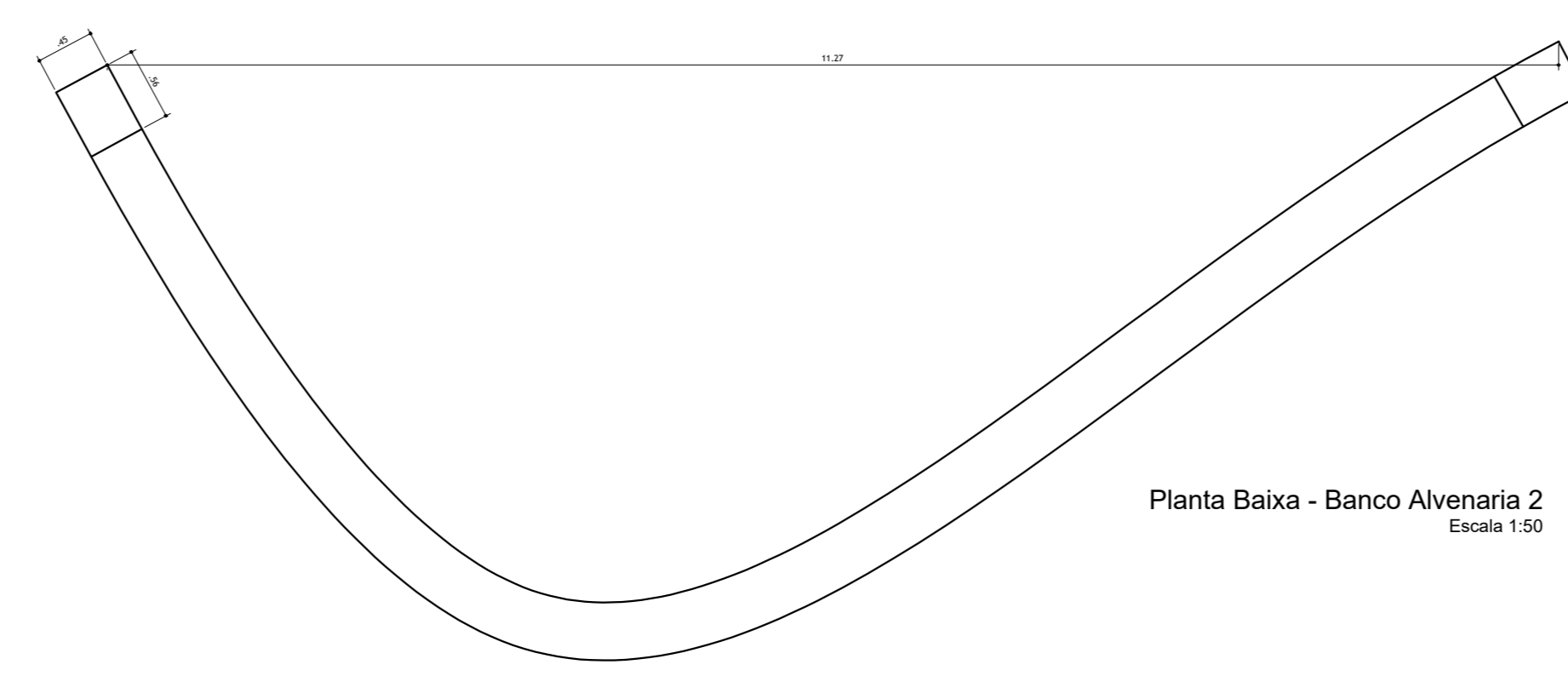
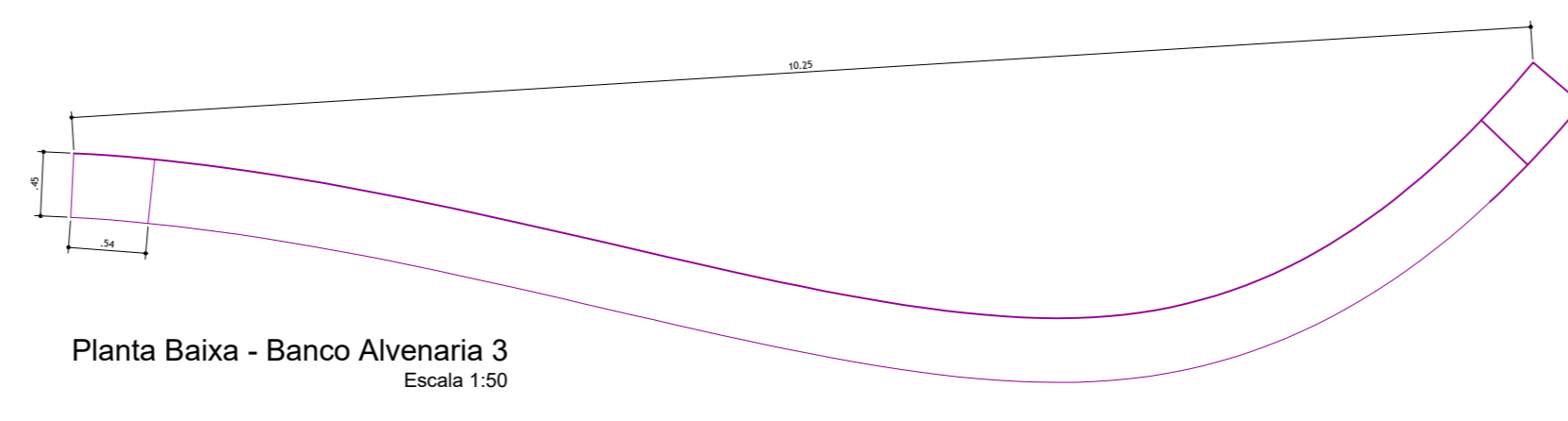
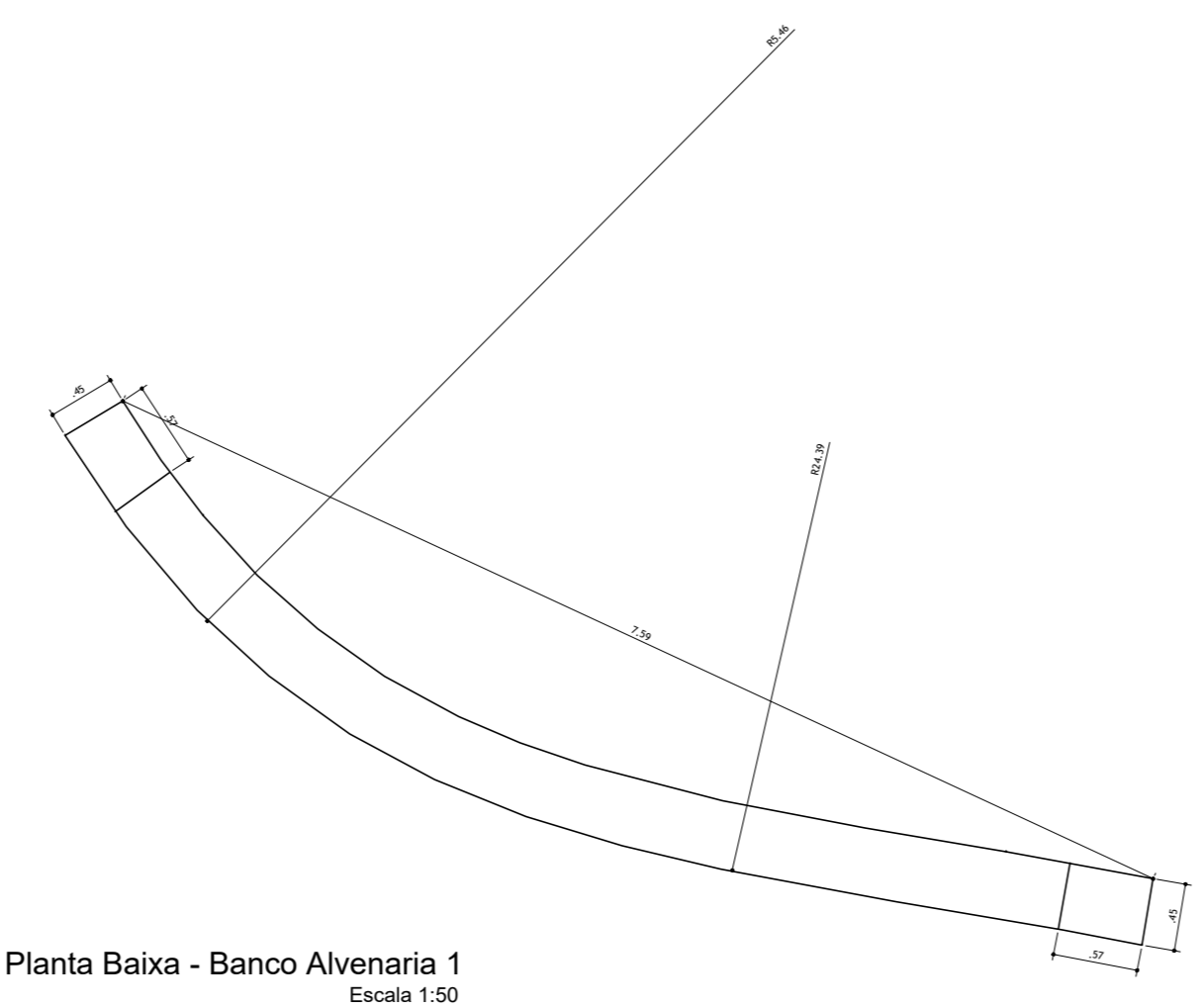
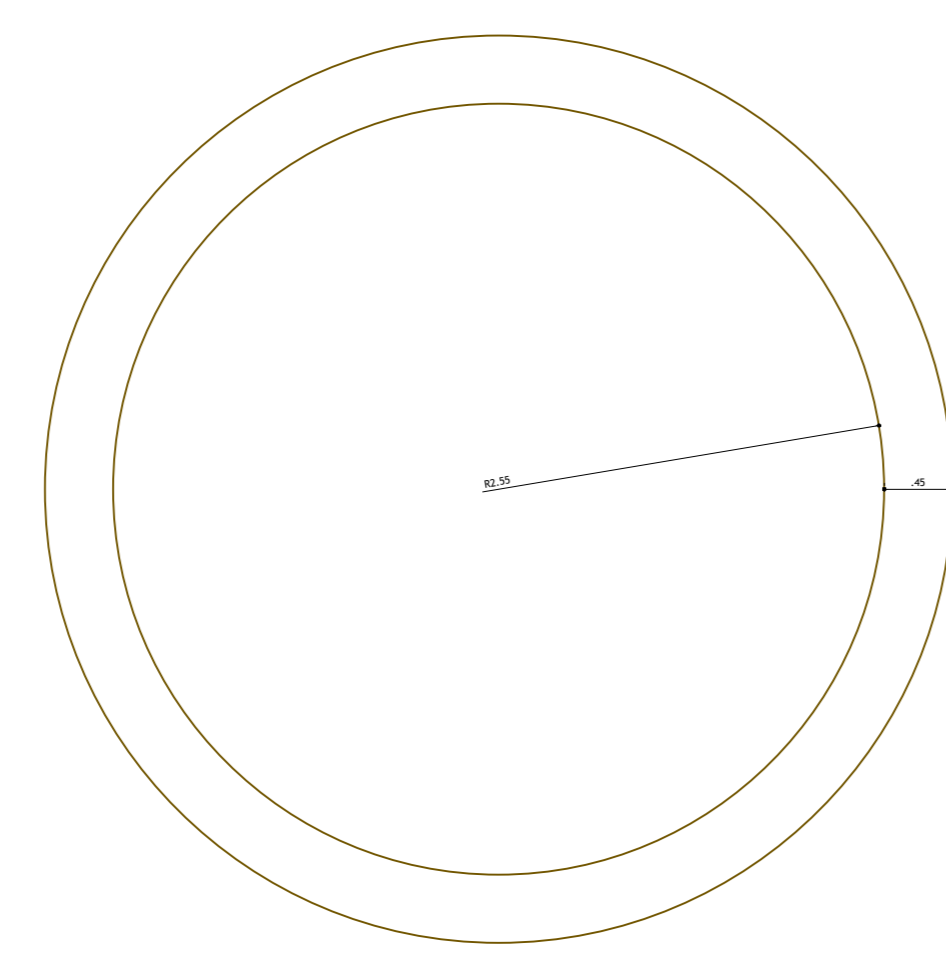
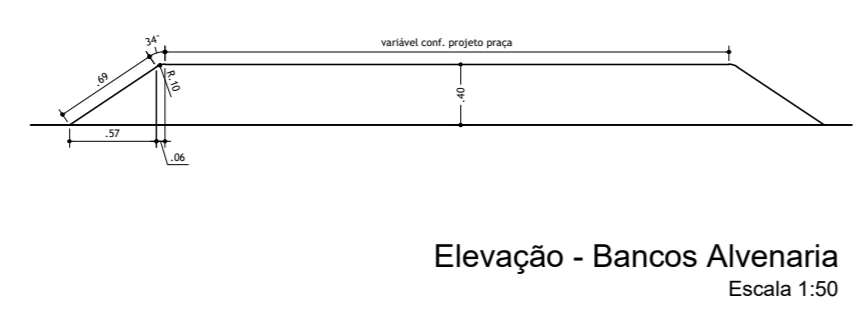

DETALHES BANCOS EM ALVENARIA
escala 1:50

REVISÃO	ALTERAÇÕES DE PROJETO	DATA	EQUIPE TÉCNICA:	APROVAÇÕES:	PROJETO:	
Nº 01	As Built do terreno e adaptação dos canteiros.	07/2025	não efetuado - dados geopixel Levantamento planialtimétrico cadastral	SECRETÁRIO MUNICIPAL DE PLANEJAMENTO URBANO E PROJETO Henrique César Coutinho da Rocha	CONSTRUÇÃO DE PRAÇA DE LAZER	
Nº 02	---	data	Arquiteta Joana D'Andréa Autora do Projeto Arquitetônico - CAU A3474-3		ASSUNTO: Detalhe bancos alvenaria	
Nº 03	---	data			ENDEREÇO: Rua Alcides Postali, São Dimas	
Nº 04	---	data	ARQUIVO \\10.0.0.114\grupos\SMDU\ESCOLAS\EscolaMun\MariaCrisRodSimoes_antigo\SESI	DATA: abril -2025	PROCESSO: -----	ESCALA Indicada 3/4 PREFEITO Carlos Alberto Martins

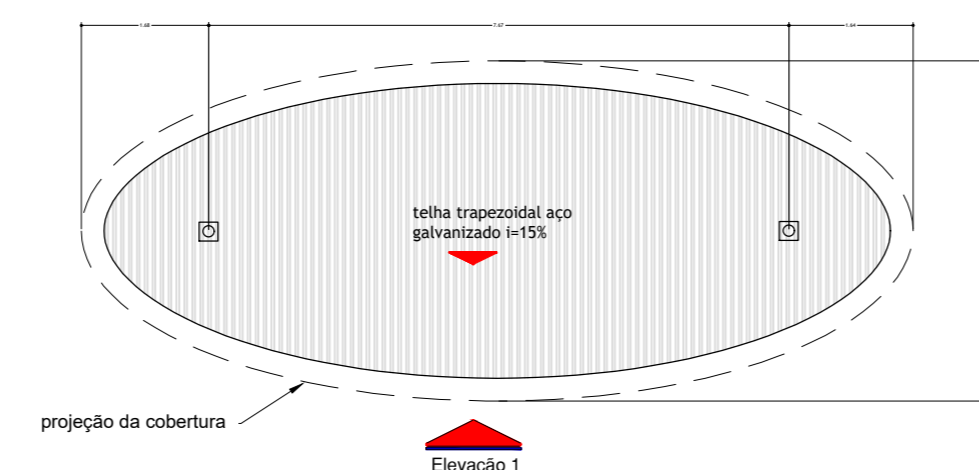

Planta Cobertura - Portal Entrada
Escala 1:100

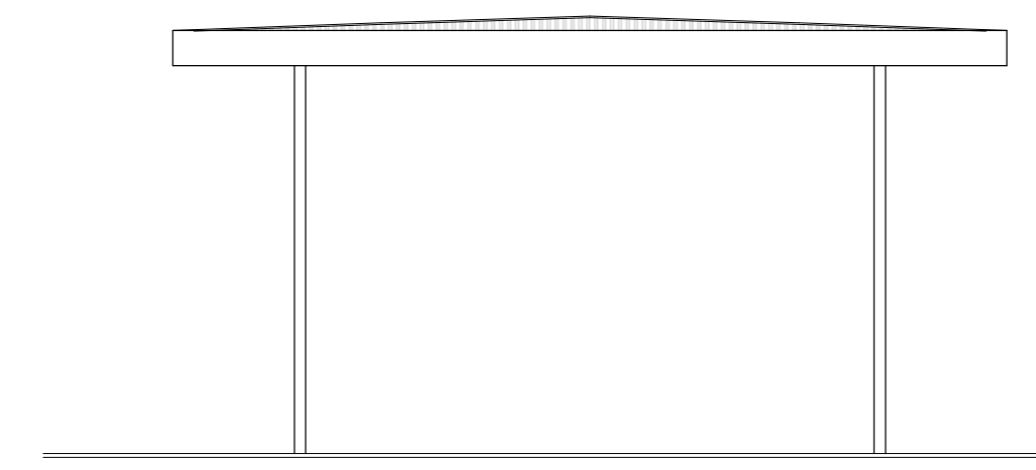

Elevação 2 - Portal Entrada
Escala 1:100

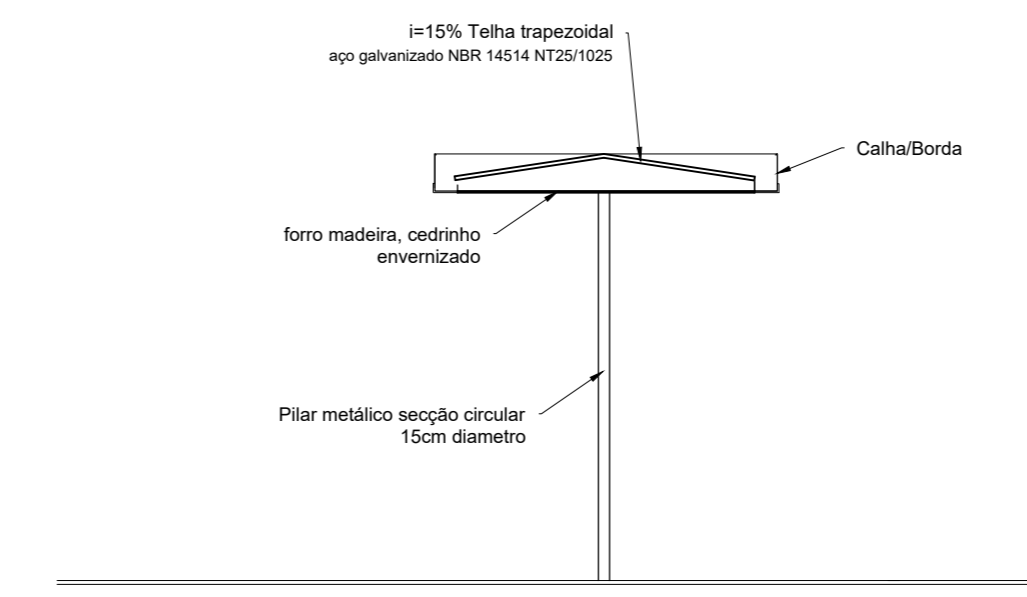

Elevação 1 - Portal Entrada
Escala 1:100

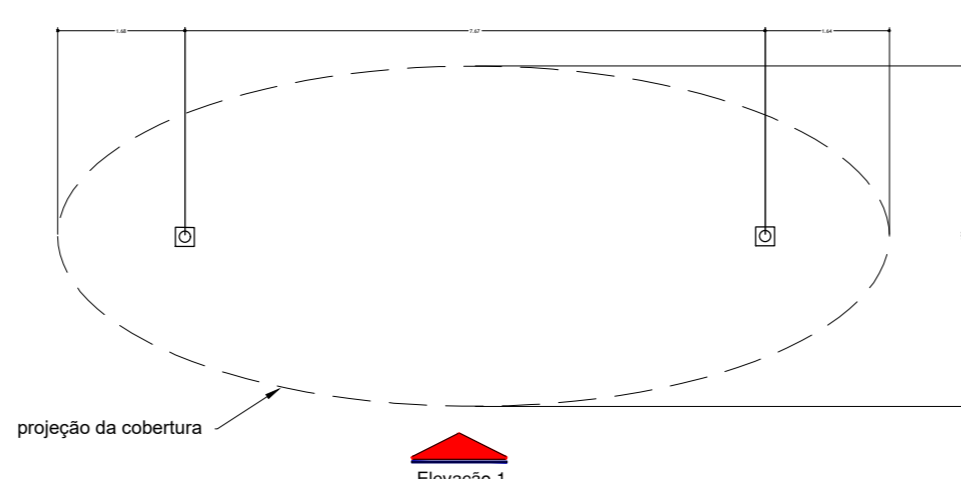

Planta Baixa - Portal Entrada
Escala 1:100

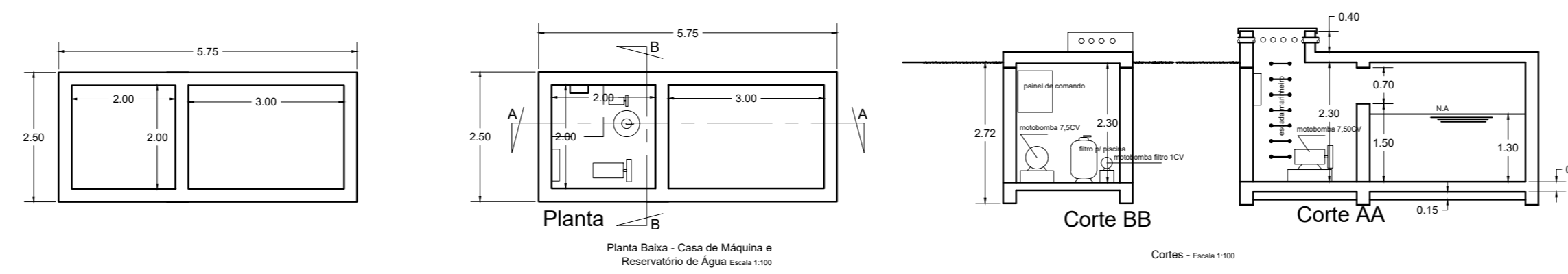

REVISÃO	ALTERAÇÕES DE PROJETO	DATA	EQUIPE TÉCNICA:	APROVAÇÕES:	PROJETO:	ESCALA Indicada
Nº 01	As Built do terreno e adaptação dos canteiros.	07/2025	não efetuado - dados geopixel Levantamento planialtimétrico cadastral	SECRETÁRIO MUNICIPAL DE PLANEJAMENTO URBANO E PROJETO Henrique César Coutinho da Rocha	CONSTRUÇÃO DE PRAÇA DE LAZER	
Nº 02	---	data	Arquiteta Joana D'Andréa Autora do Projeto Arquitetônico - CAU A3474-3		ASSUNTO: Detalhe Portal Entrada	
Nº 03	---	data			ENDEREÇO: Rua Alcides Postali, São Dimas	
Nº 04	---	data	ARQUIVO \\10.0.0.114\grupos\SMDU\ESCOLAS\EscolaMunMariaCrisRodSmoes_antigo\SESI	DATA: abril -2025	PROCESSO: -----	4/4

PREFEITO
Carlos Alberto Martins

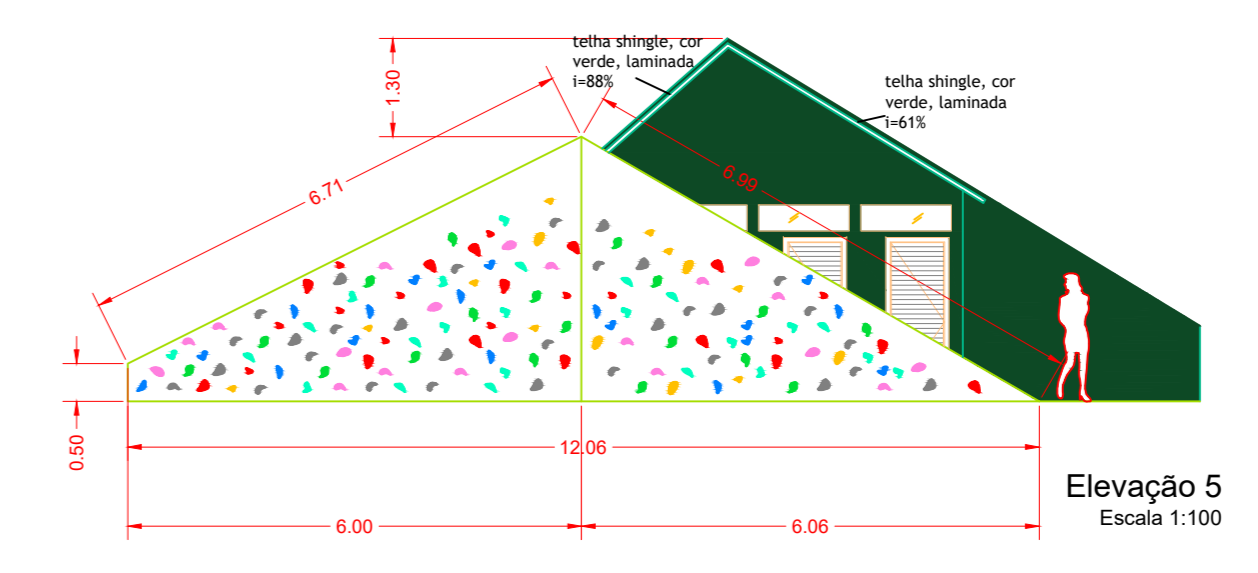
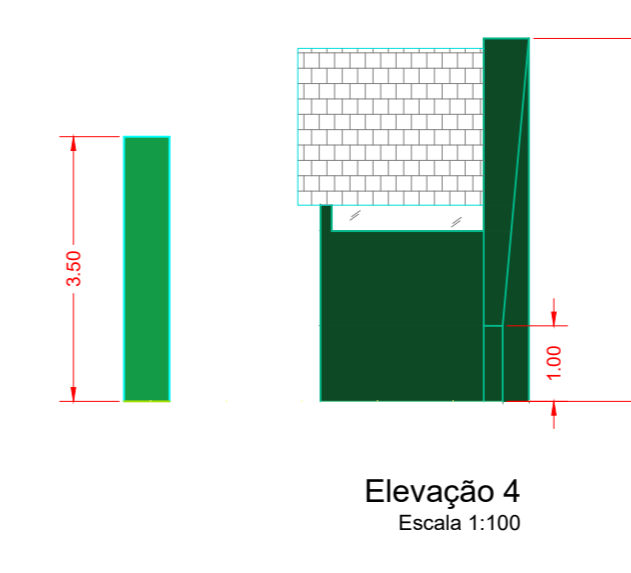
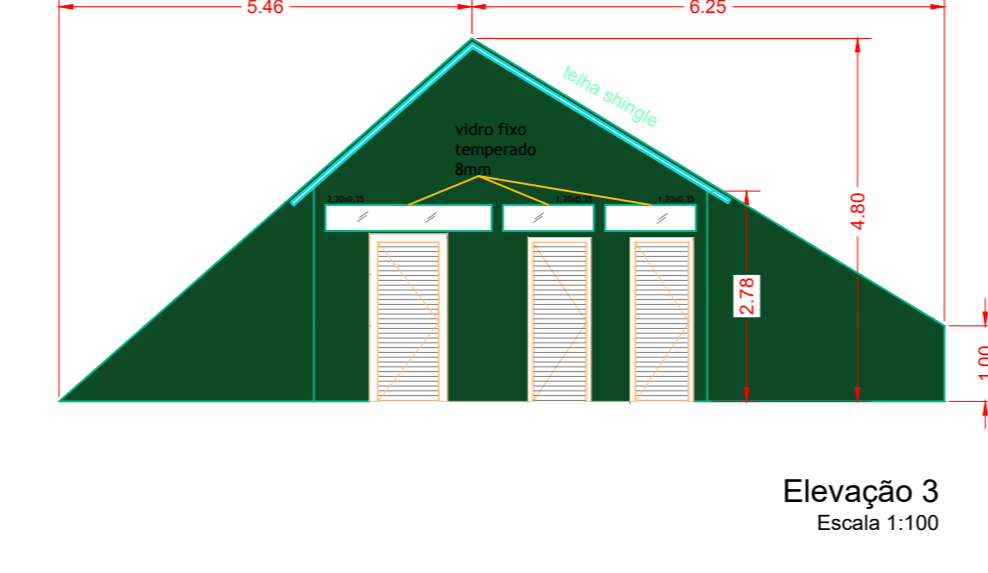
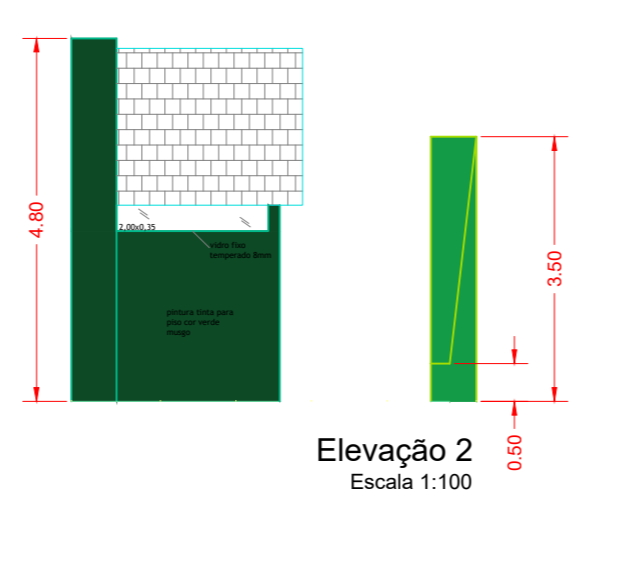
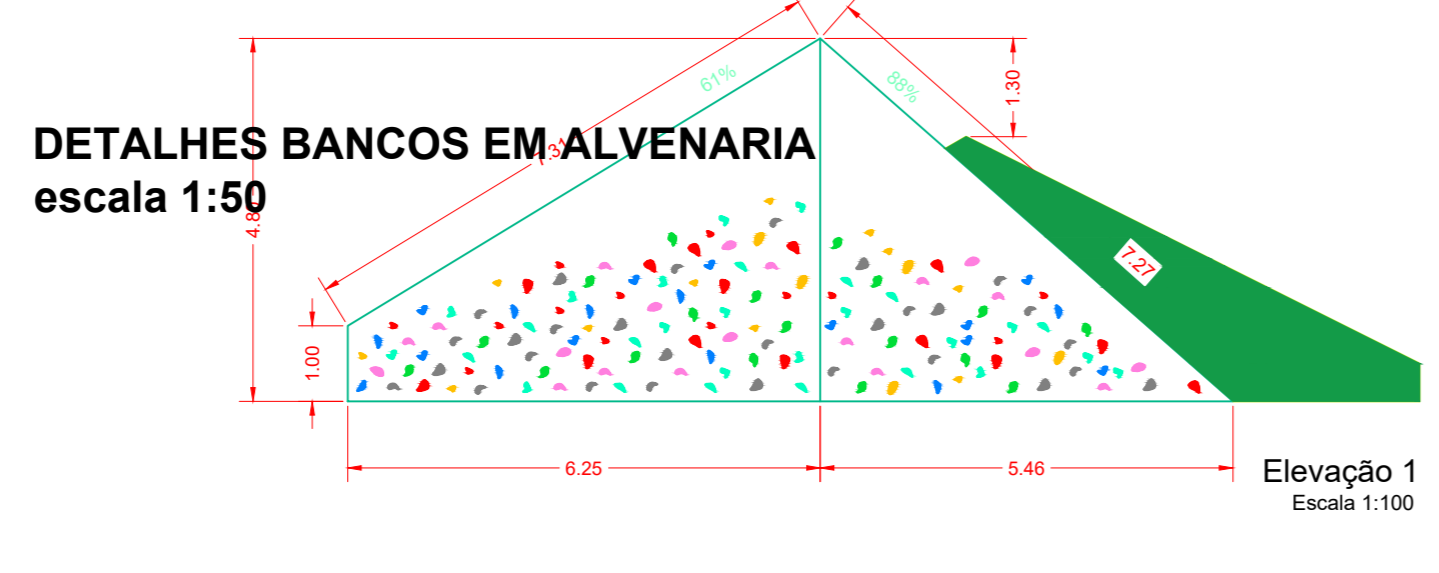
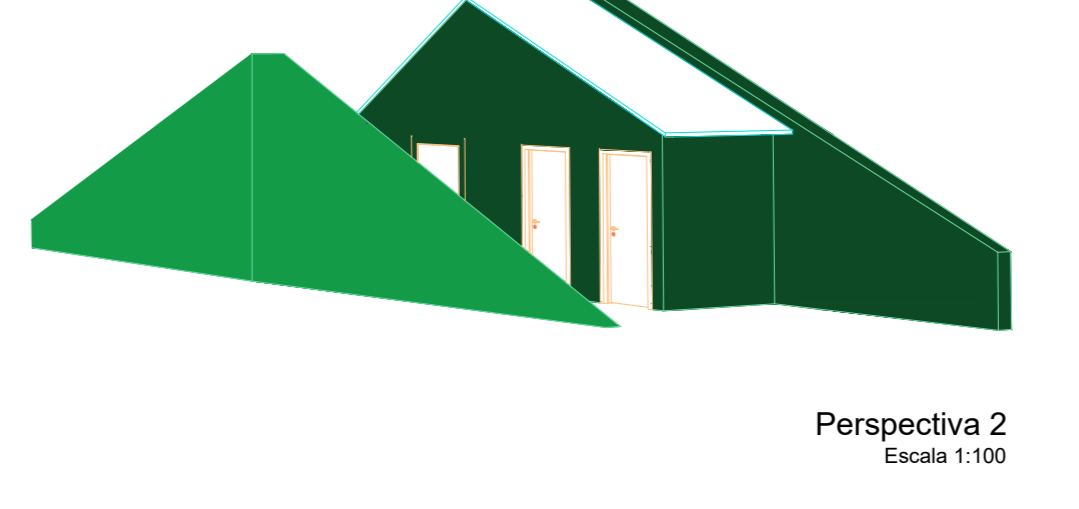
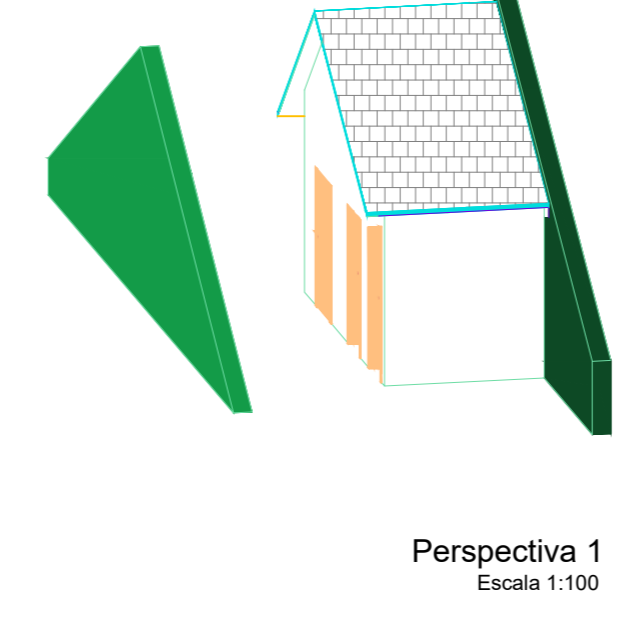
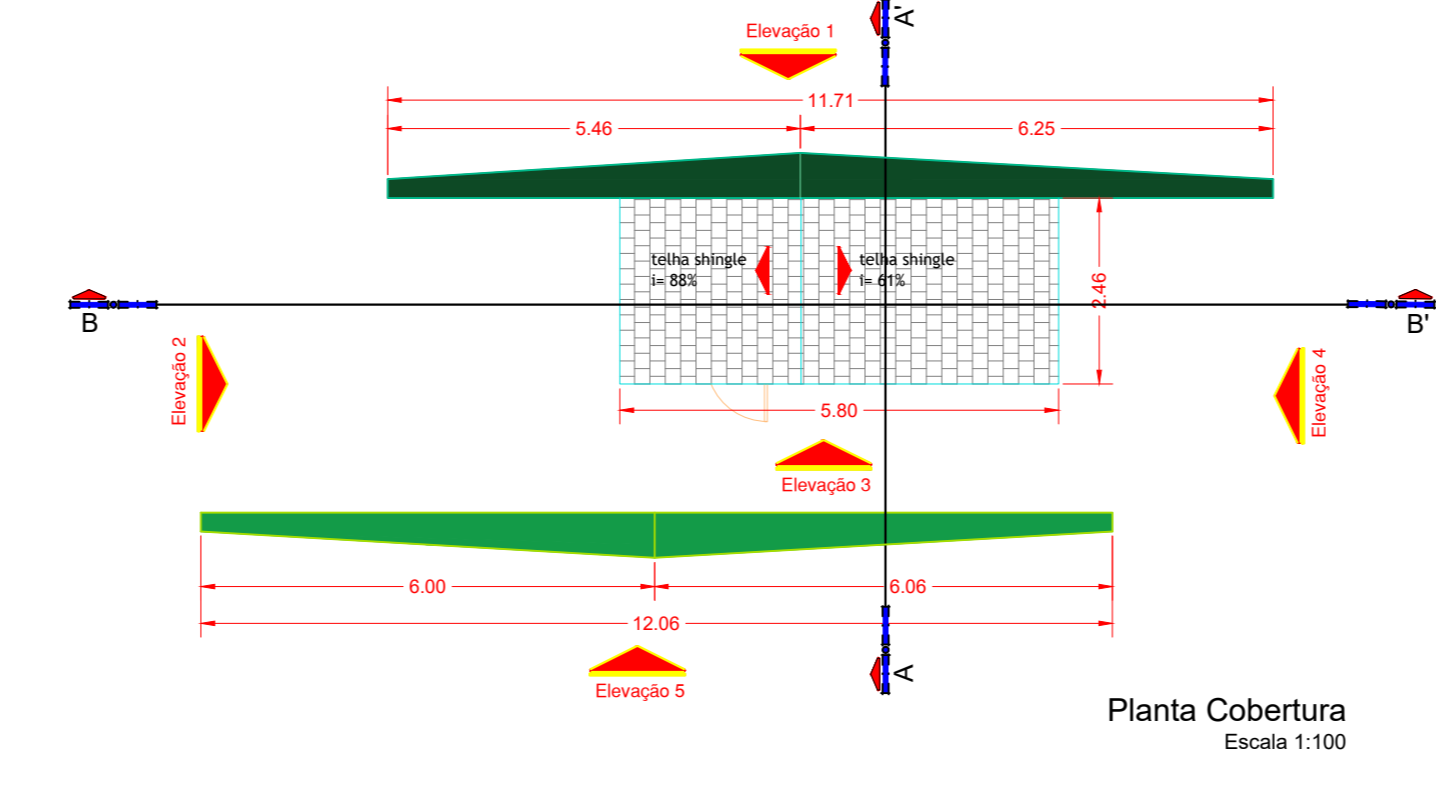
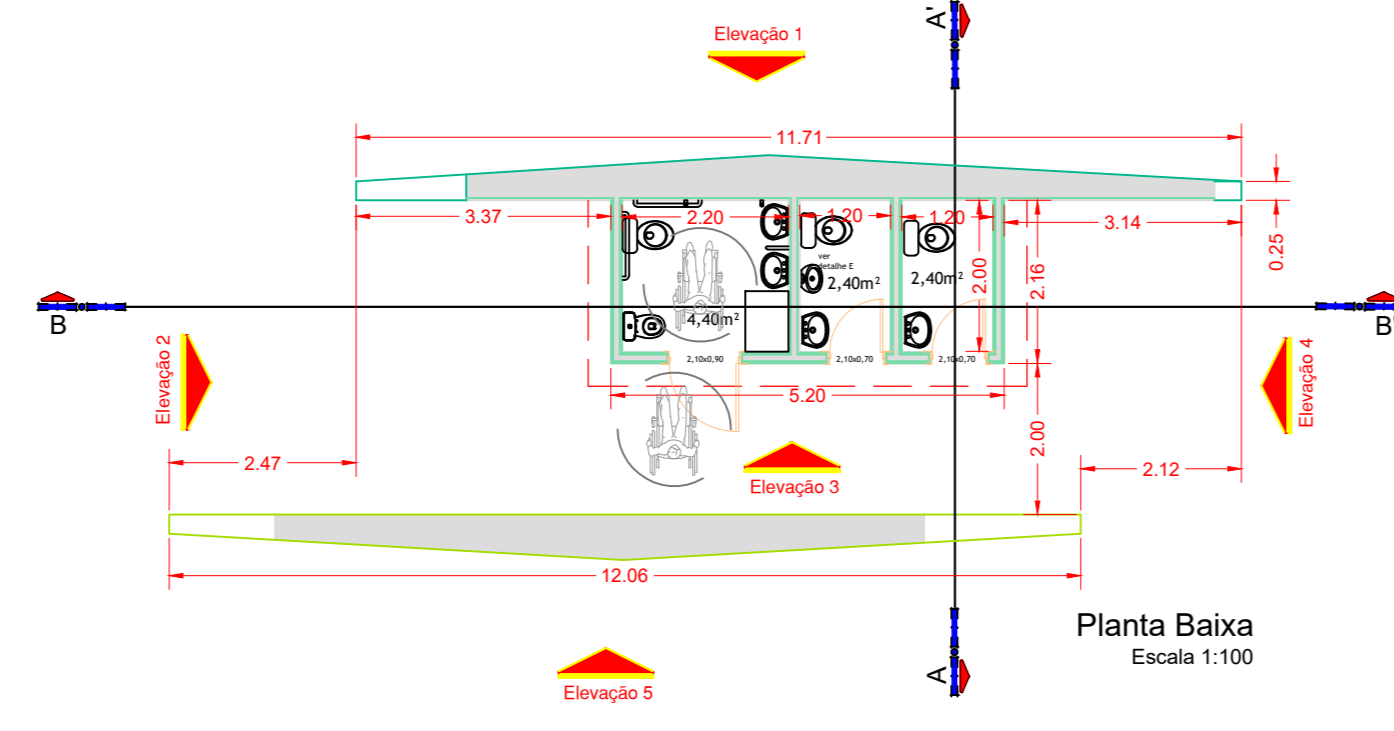
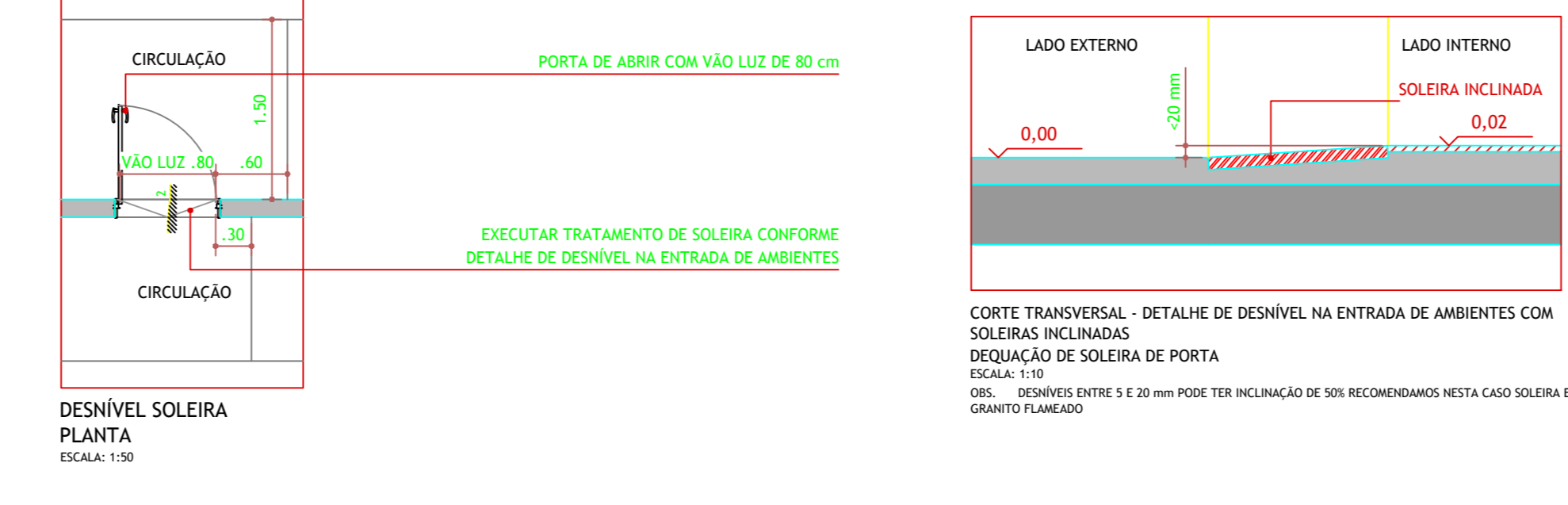
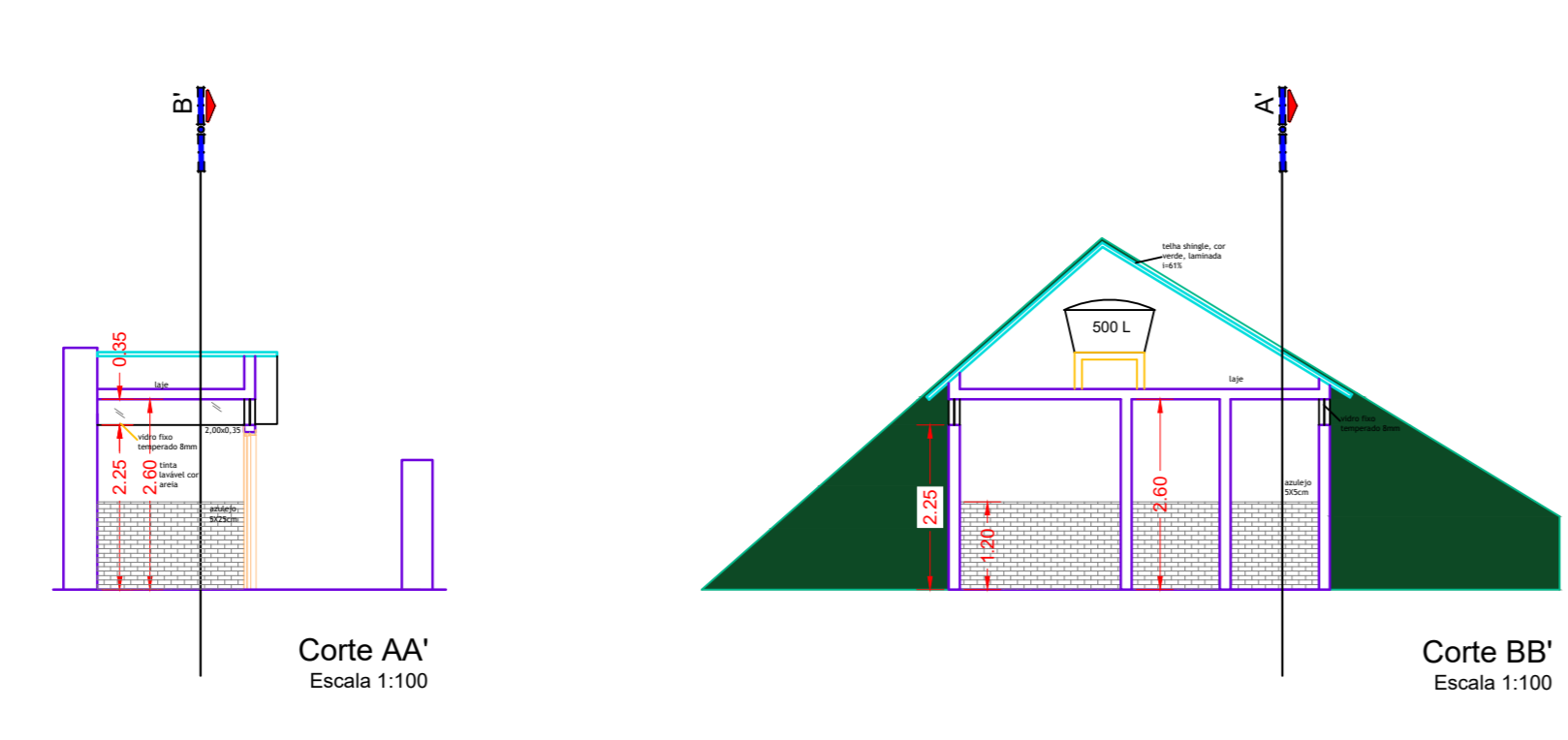
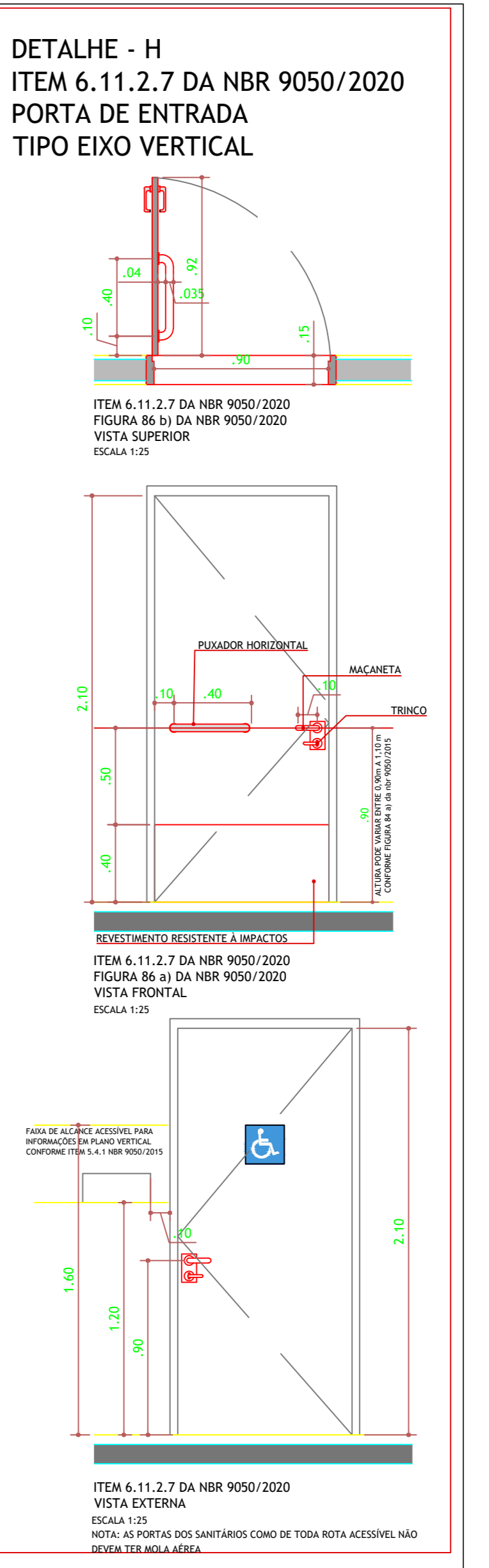
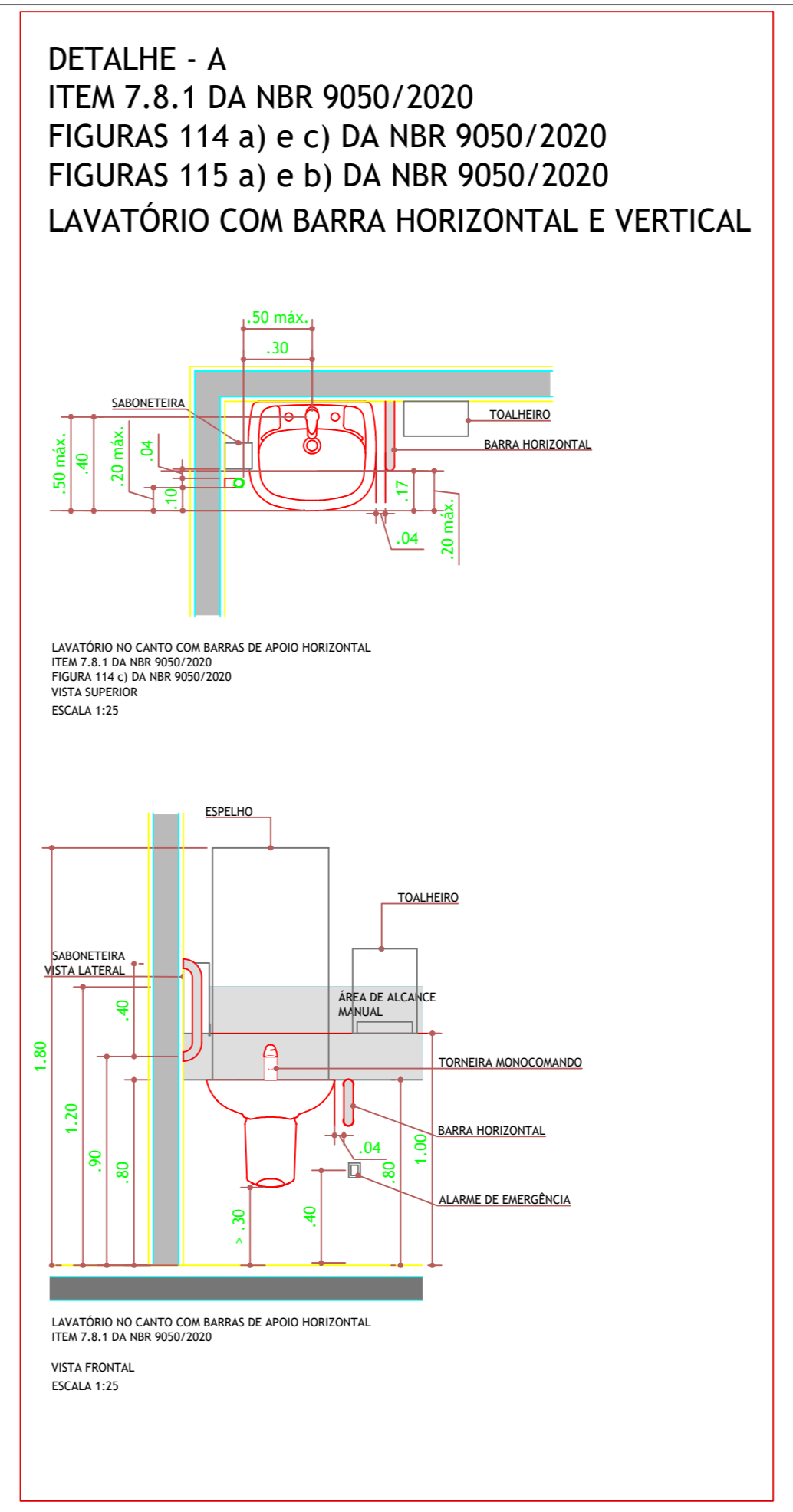
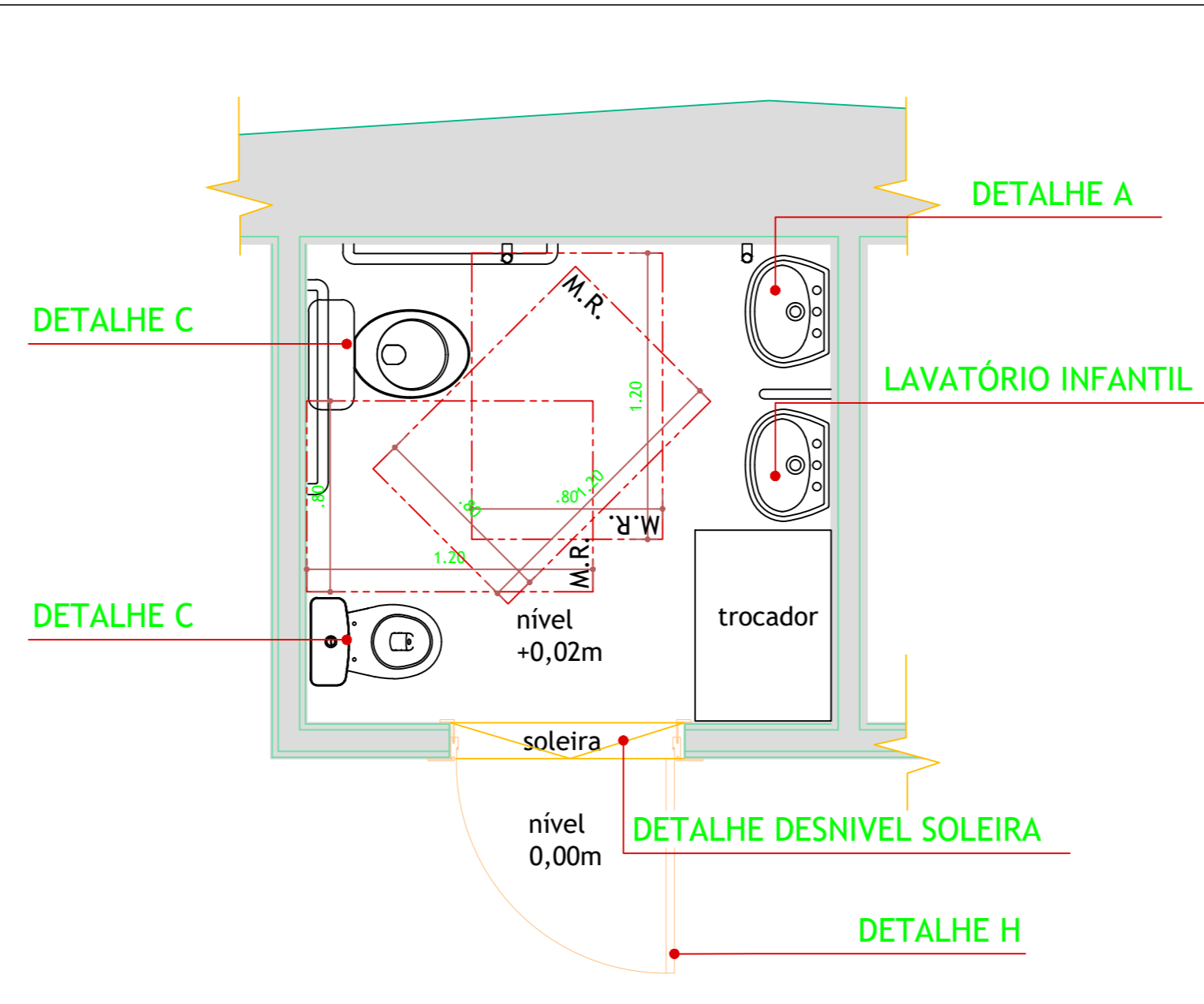
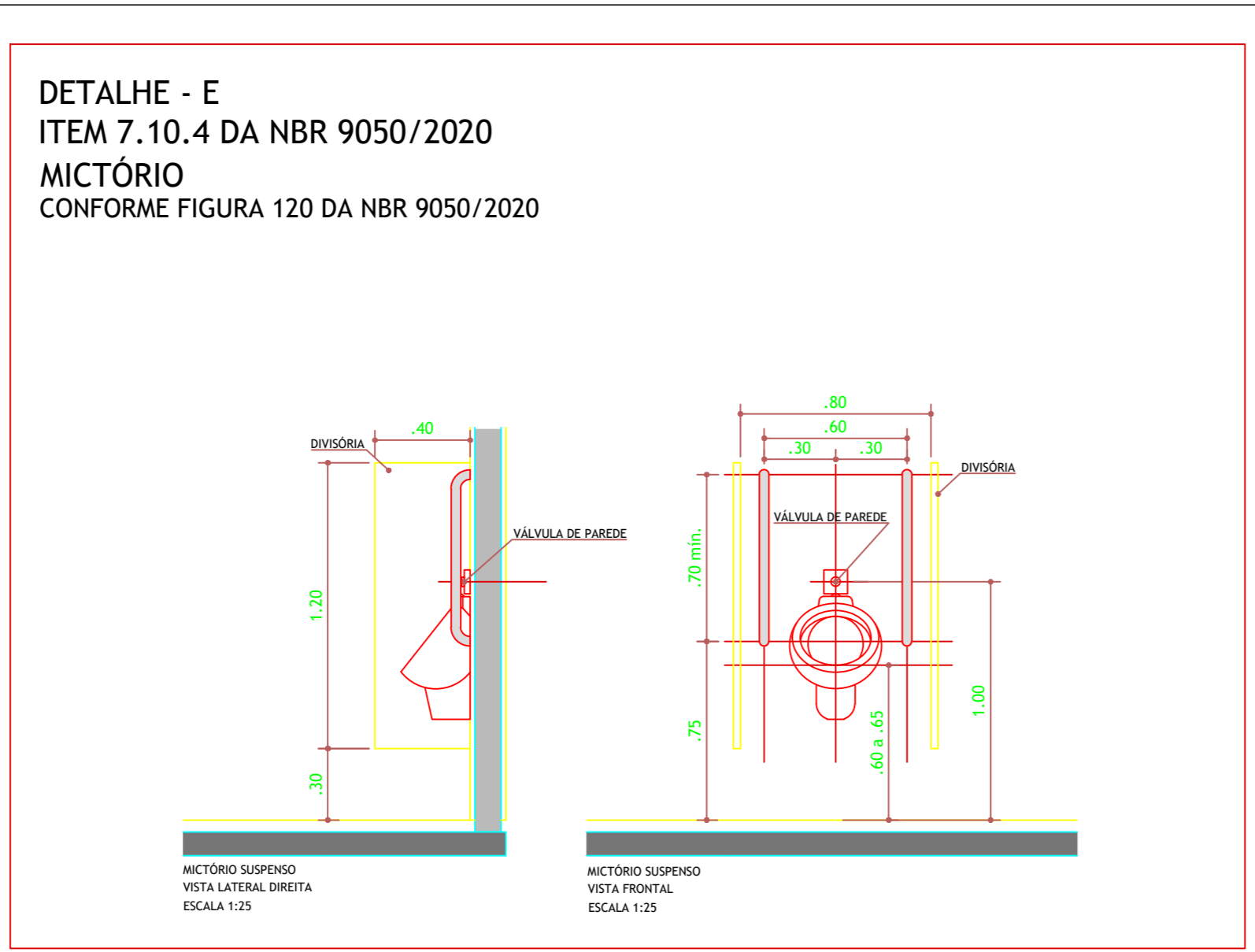

REVISÃO	ALTERAÇÕES DE PROJETO	DATA	EQUIPE TÉCNICA:	APROVAÇÕES:	PROJETO:
Nº 01	As Built do terreno e adaptação dos canteiros.	07/2025	não efetuado - dados geopixel Levantamento planialtimétrico cadastral	SECRETÁRIO MUNICIPAL DE PLANEJAMENTO URBANO E PROJETO Henrique César Coutinho da Rocha	CONSTRUÇÃO DE PRAÇA DE LAZER -
Nº 02	---	data	Arquiteta Joana D'Andréa Autora do Projeto Arquitetônico - CAU A3474-3		ASSUNTO:
Nº 03	---	data			ANEXO 2 - BANHEIROS E PAREDES DE ESCALADAS
Nº 04	---	data	ARQUIVO \\10.0.0.114\grupos\SM\DU\ESCOLAS\EscolaMunMariaCristRodSimoes_antigo\SESI	DATA: abril -2025	PROCESSO: -----

ESCALA
Indicada

FOLHA
1/**1**

PREFEITO
Carlos Alberto Martins