

NOME DA VIA	SERVIÇO	COMPRIMENTO (m)	LARGURA MÉDIA (m)	ÁREA (m²)	GUIA E SARJETA A EXECUTAR (m)
RUA DAVID ALSSUFI	PAVIMENTAÇÃO	624,00	6,47	4.043,32	1.219,10
RUA JORGE PINOLA	PAVIMENTAÇÃO	75,00	8,33	624,75	172,25
<b>TOTAL</b>		<b>699,00</b>	<b>6,76</b>	<b>4.668,07</b>	<b>1.391,35</b>

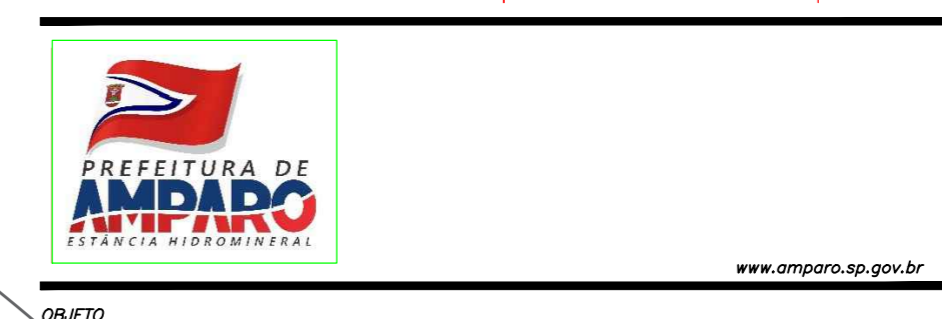
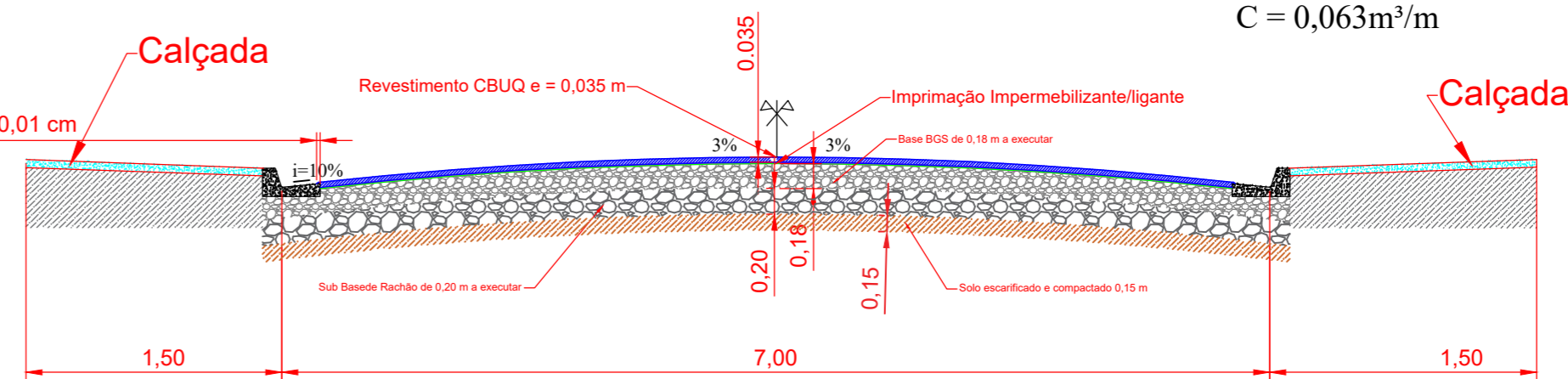
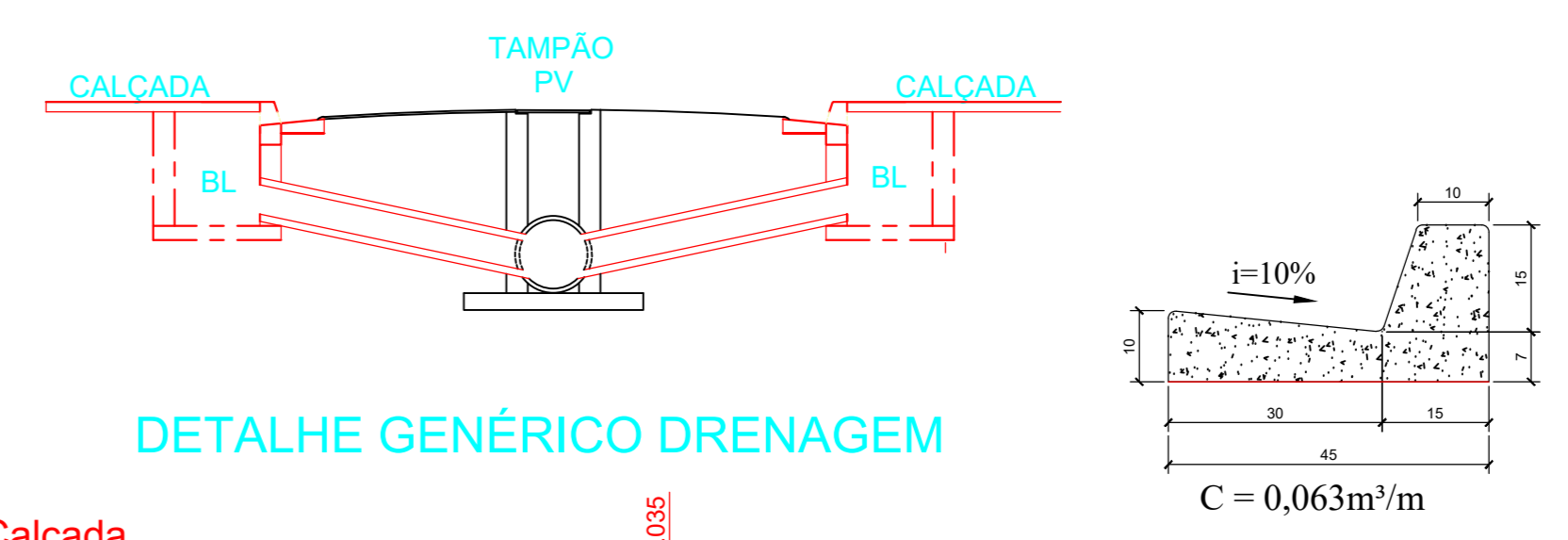

**OBJETO**  
PAVIMENTAÇÃO RUA DAVID ALSSUFI

**LOCAL / MUNICÍPIO**  
Município de Amparo/SP

**TÍTULO**  
Projeto Básico  
Pavimentação da Rua David Alssufi no Loteamento Parque do Sol

**RESPONSÁVEL TÉCNICO**  
Eng.ª MÔNICA DE SOUZA LENZI BARALDI  
CREA: 506026194

**DADOS / FONTES DE REFERÊNCIA**

**NOME DO ARQUIVO ELETRÔNICO**

**APROVAÇÃO DE PROJETO**

**PREFEITURA DE AMPARO**  
SECRETARIA MUNICIPAL DE PLANEJAMENTO URBANO E PROJETOS

**SMPUP**

**goub**

Carlos Eduardo Mazzetto  
Engenheiro Civil - S/REP  
CREA: 5000393695

REVISÃO	DESCRIÇÃO	DATA	AUTOR
REV2	Readequação da via e calçadas	10/03/2025	ML
REV1	Readequação da via e calçadas	21/10/2024	ML
REV0	Revisão de concepção		ML

**PREFEITO MUNICIPAL**  
CARLOS ALBERTO MARTINS  
SECRETARIA MUNICIPAL DE DESENVOLVIMENTO URBANO

**OSWALDO DE NADA**  
ENGA.º RESPONSÁVEL

**ENGENHEIRO TÉCNICO**  
Eng.ª MÔNICA DE SOUZA LENZI BARALDI  
CREA: 506026194

**FIGURA Nº**  
PAV-01/03

**ESCALA NOMINAL**  
INDICADA

**REVISÃO**  
00

**DATA EMISSÃO ANTERIOR**  
21/08/2024

**FORMATO**  
A1

**ESCALA**  
1:1

**DESENHO**  
Engenheira Mônica S. L. Baraldi

**DATA**  
Agosto/2024

**PAVIMENTAÇÃO ASFÁLTICA POR TRECHOS**

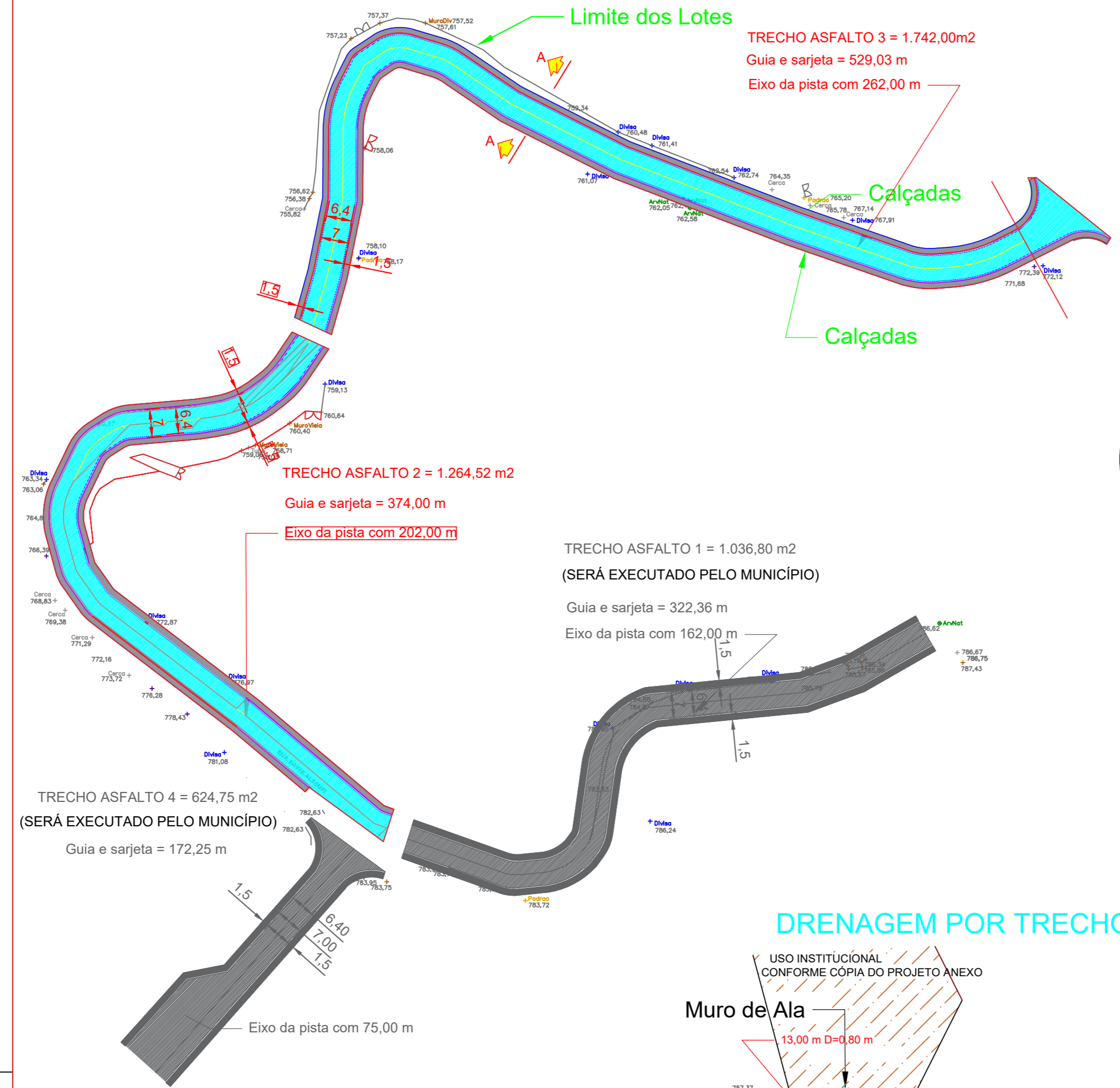

**CALÇADAS**

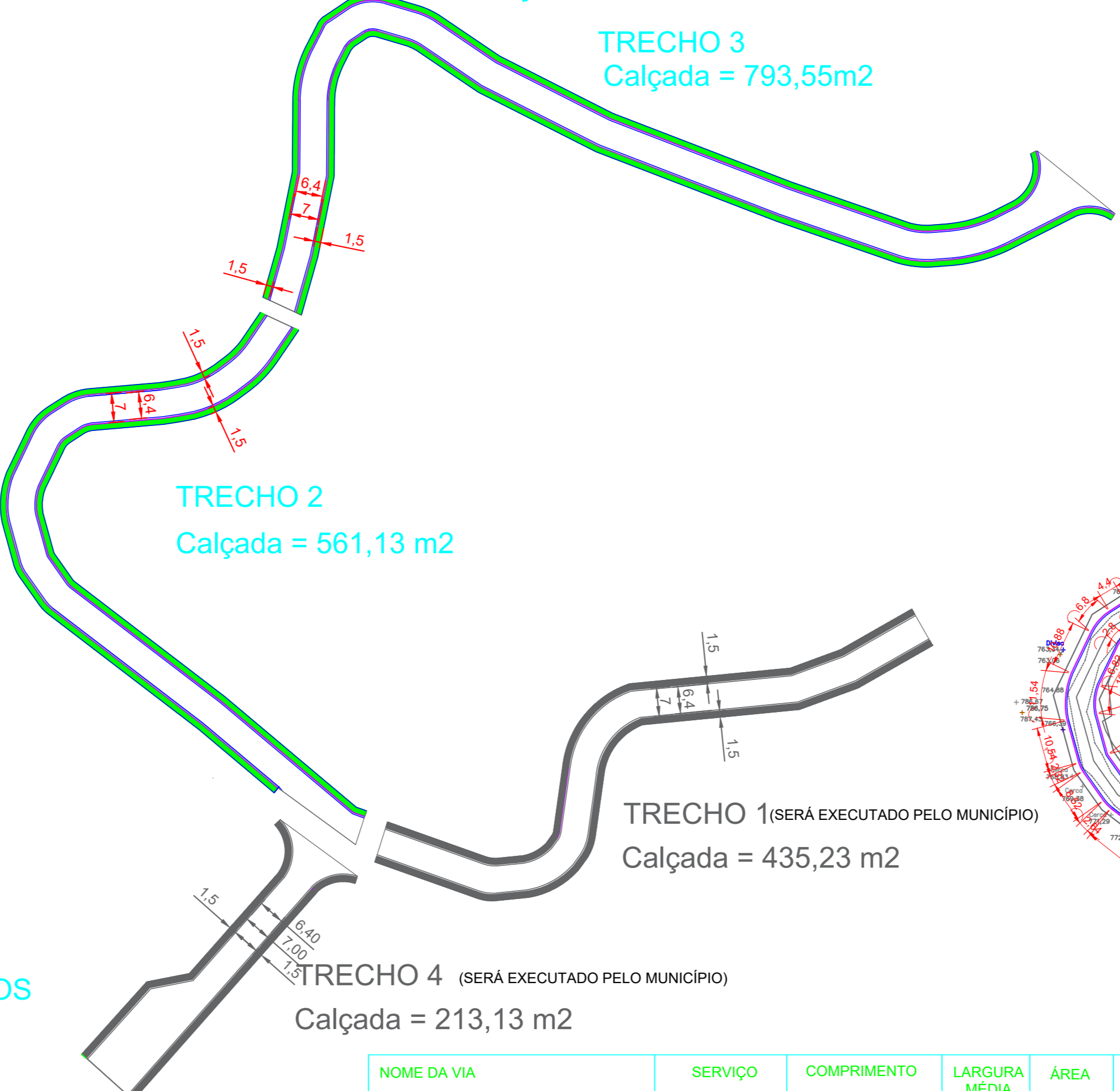

**GUIAS E SARJETAS POR TRECHOS**

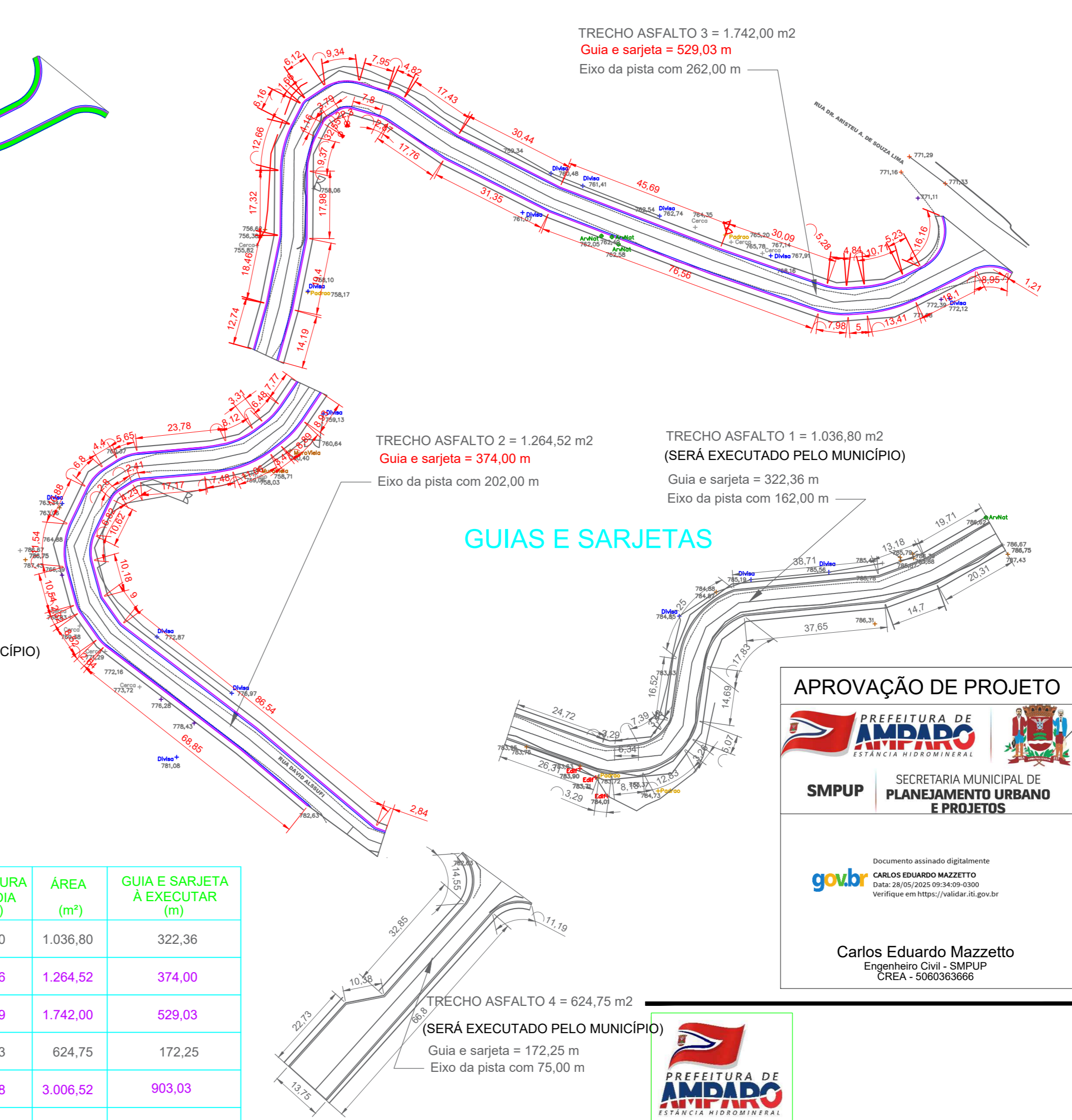

**DRENAGEM POR TRECHOS**

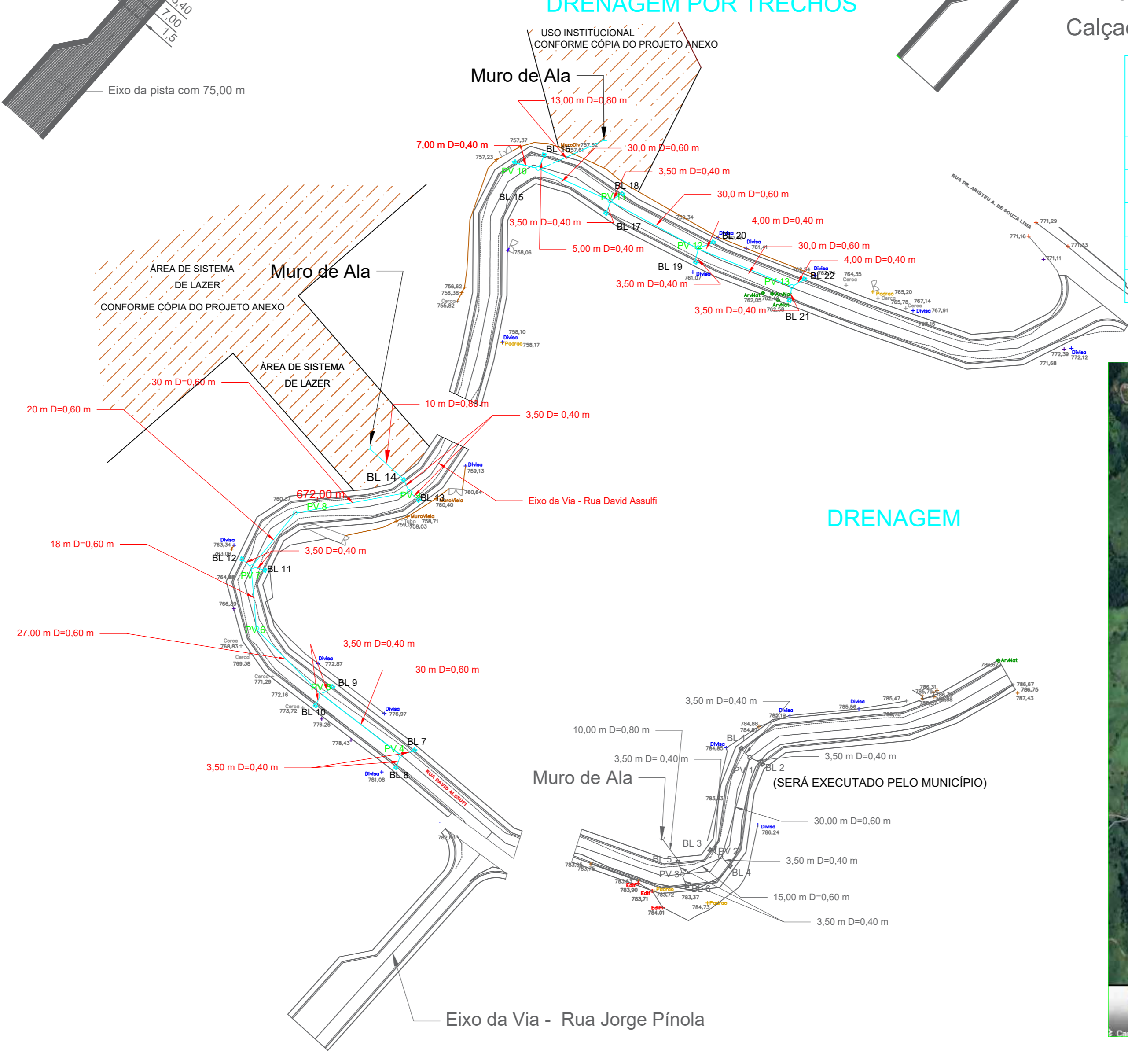

NOME DA VIA	SERVIÇO	COMPRIMENTO (m)	LARGURA MÉDIA (m)	ÁREA (m <sup>2</sup> )	GUIA E SARJETA A EXECUTAR (m)
RUA DAVID ALSSUFI (trecho 1) (SERÁ EXECUTADO PELO MUNICÍPIO)	PAVIMENTAÇÃO	162,00	6,40	1.036,80	322,36
RUA DAVID ALSSUFI (trecho 2)	PAVIMENTAÇÃO	202,00	6,26	1.264,52	374,00
RUA DAVID ALSSUFI (trecho 3)	PAVIMENTAÇÃO	262,00	6,69	1.742,00	529,03
RUA JORGE PINOLA (trecho 4) (SERÁ EXECUTADO PELO MUNICÍPIO)	PAVIMENTAÇÃO	75,00	8,33	624,75	172,25
<b>TOTAL INTERVENÇÃO</b>		<b>464,00</b>	<b>6,48</b>	<b>3.066,52</b>	<b>903,03</b>
<b>TOTAL OBRA COMPLETA</b>		<b>699,00</b>	<b>6,67</b>	<b>4.668,07</b>	<b>1.397,64</b>

**LOCALIZAÇÃO**

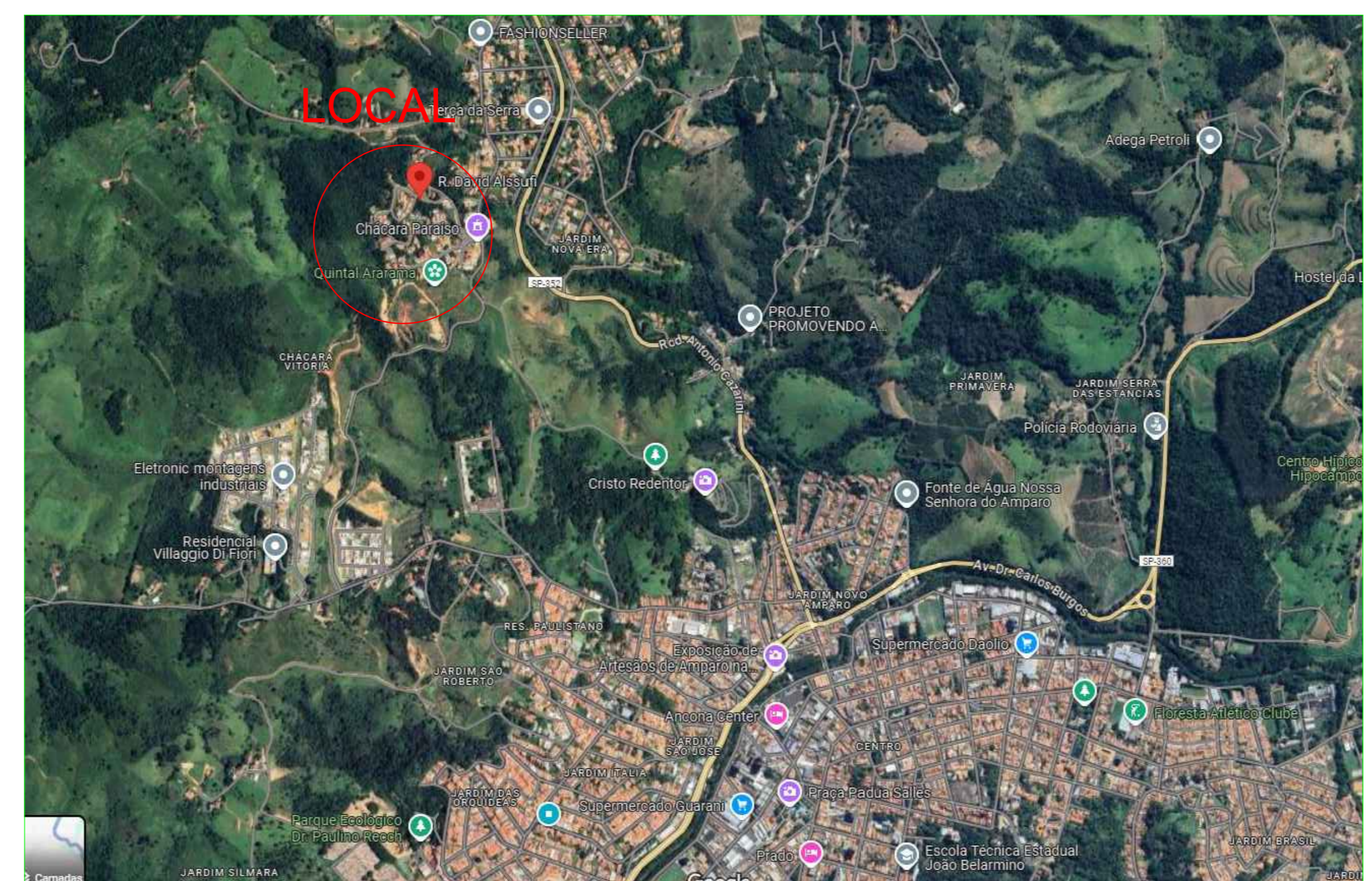

**APROVAÇÃO DE PROJETO**

**PREFEITURA DE AMPARO**  
SECRETARIA MUNICIPAL DE PLANEJAMENTO URBANO E PROJETOS

Documento assinado digitalmente  
CARLOS EDUARDO MAZZETTO  
Data: 20/05/2024 10:28:50  
Instituto: https://brasil.gov.br

gouvbr

Carlos Eduardo Mazzetto  
Engenheiro Civil - SMPUP  
CREA - 506036366



**OBJETO**  
PAVIMENTAÇÃO RUA DAVID ALSSUFI

**LOCAL / MUNICÍPIO**  
Município de Amparo/SP

**TÍTULO**  
Projeto Básico  
Pavimentação da Rua David Alssufi no Loteamento Parque do Sol

**RESPONSÁVEL TÉCNICO**  
Eng.ª MÔNICA DE SOUZA LENZI BARALDI  
CREA 506026194

**DADOS / FONTES DE REFERÊNCIA**

**NOME DO ARQUIVO ELETRÔNICO**

**REV2** Readequação da via e calçadas 10/03/2025 ML  
**REV1** Readequação da via e calçadas 21/10/2024 ML  
**REVISTE ADOÇÃO** DATA ALBUQUERQUE

**PREFEITO MUNICIPAL**  
CARLOS ALBERTO MARTINS  
SECRETARIA MUNICIPAL DE DESENVOLVIMENTO URBANO

**ESCALA NOMINAL**  
INDICADA

**REVISÃO**  
00

**DATA EMISSÃO TÉCNICA**  
10/05/2024

**FORMADO** ESC. PLOSQUEW  
A1 1:1

**DESENHO** Engenheiro Mônica S. L. Baraldi  
**DATA** Maio/2024

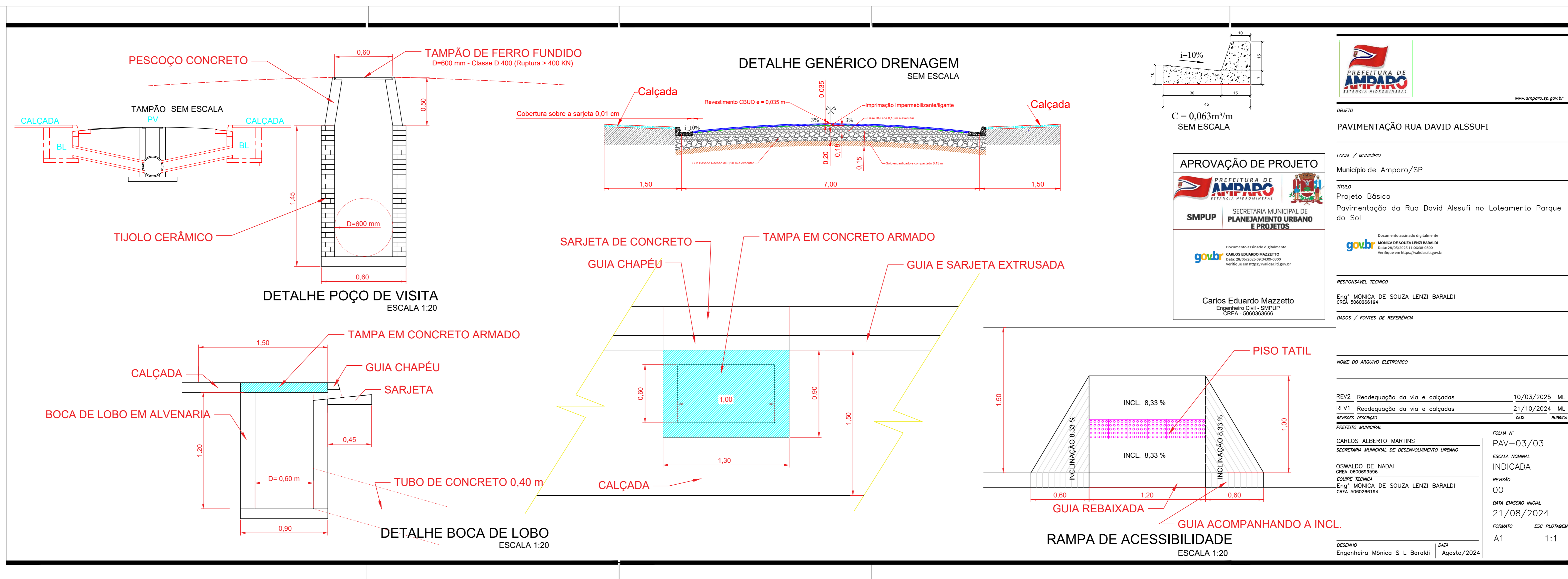

	
<b>OBJETO</b> PAVIMENTAÇÃO RUA DAVID ALSUFI	
<b>LOCAL / MUNICÍPIO</b> Município de Amparo/SP	
<b>TÍTULO</b> Projeto Básico	
Pavimentação da Rua David Alsuafi no Loteamento Parque do Sol	
<b>DOCUMENTO AUTORIZADO E REGULAMENTO</b> Eng.ª MÔNICA DE SOUZA LENZI BARALDI CREA - 020099958	
<b>RESPONSÁVEL TÉCNICO</b> Eng.ª MÔNICA DE SOUZA LENZI BARALDI CREA - 020099958	
<b>DADOS / FONTES DE REFERÊNCIA</b>	
<b>NOME DO ARQUIVO ELETRÔNICO</b>	
<b>REV2</b> Readequação da via e calçadas	10/03/2025 ML
<b>REV1</b> Readequação da via e calçadas	21/10/2024 ML
<b>PROJETO MUNICIPAL</b>	<b>DATA</b>
CARLOS ALBERTO MARTINS SECRETARIA MUNICIPAL DE DESENVOLVIMENTO URBANO	<b>FORMA Nº</b> PAV-03/03
OSWALDO DE NADAI CREA 020099958 ENGENHEIRO CIVIL Eng.ª MÔNICA DE SOUZA LENZI BARALDI CREA 020099958	<b>ESCALA NOMINAL</b> INDICADA
	<b>REVISÃO</b> 00
	<b>DATA EXATÃO INICIAL</b> 21/08/2024
	<b>FORMATO</b> ESC. PLANTAS
<b>DESENHO</b> Engenheira Mônica S. L. Baraldi	<b>DATA</b> Agosto/2024
	<b>ESCALA</b> 1:1



OBRA: LOTEAMENTO (Substituição de projeto)

« PARQUE DO SOL »

PROPR: PÓLO EMPREENDIMENTOS IMOBILIARIOS LTDA.

LOCAL: AMPARO S.P.

SITUAÇÃO S/ ESCALA

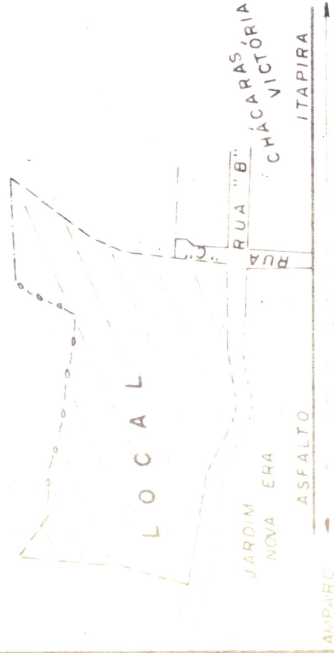

ÁREAS	m <sup>2</sup>	%
LOTES	177.711,55	59,98
S DE LAZER	45.921,00	15,50
USO INSTITUCIONAL	26.845,60	9,06
RUAS E VIELAS	45.821,85	15,46
<b>TOTAL</b>	<b>296.300,00</b>	<b>100,00</b>

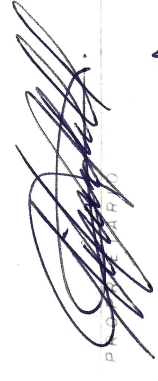
AUTOR DO PROJETO  

12430/D.P.E-65N

RESP. TÉCNICO  
 WALTER BERNARDES NOBY  
 ART. Nº

CETESB-licença 003597  
 AERONAUTICA-Proc. 4702/80  
 DIV.ENGº SAÚDE PÚBLICA-Proc. 1756/80

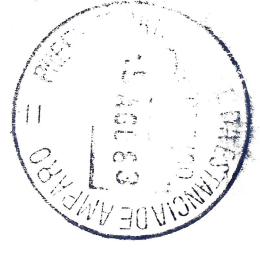

PREFETURA MUNICIPAL DA ESTÂNCIA DE AMPARO  
 DEPARTAMENTO DE OBRAS E VIAÇÃO

**APROVADO**

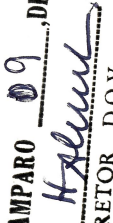
AMPARO 09 DE 11 DE 1983  
  
 DIRETOR D.O.V.  
 Dr. José Carlos de Oliveira  
 Prefeito Municipal

p. 2849/83