



02 PLANTA CHAVE SEM ESCALA

01 IMPLANTAÇÃO - TRECHO 6 Escala 1:150

LEGENDA DE ACABAMENTOS

- 1 PISO DE CONCRETO COM CONCRETO MOLHADO IN LOCO. USADO: ARMADO. ESPESSURA DE 10CM. COM CAMADA PIMENTADA NA CORDEIRA ESCURO. AZUL, MEDIO E AZUL CLARO VER PROJETO DE ARQUITETURA E JANTAS SERRADA COM DISCO DIMANADO A CADA 1,00M.
- 2 PISO DE CONCRETO COM CONCRETO MOLHADO IN LOCO. USADO: ARMADO. ESPESSURA DE 10CM. COM CAMADA PIMENTADA NA CORDEIRA ESCURO. VERMELHO MEDIO E VERMELHO CLARO VER PROJETO DE ARQUITETURA E JANTAS SERRADA COM DISCO DIMANADO A CADA 1,00M.
- 3 PISO DE CONCRETO COM CONCRETO MOLHADO IN LOCO. USADO: ARMADO. ESPESSURA DE 10CM. COM CAMADA PIMENTADA NA CORDEIRA ESCURO. AMARELO MEDIO E AMARELO CLARO VER PROJETO DE ARQUITETURA E JANTAS SERRADA COM DISCO DIMANADO A CADA 1,00M.
- 4 PISO DE CONCRETO COM CONCRETO MOLHADO IN LOCO. USADO: ARMADO. ESPESSURA DE 10CM. COM JANTAS SERRADA COM DISCO DIMANADO A CADA 1,00M E VEDAÇÃO COM MATRIZ DE BLOCOS.
- 5 ESTRUTURA DE CONCRETO COM CONCRETO MOLHADO IN LOCO.
- 6 PISO DE CONCRETO COM CONCRETO MOLHADO IN LOCO. USADO: ARMADO. ESPESSURA DE 10CM. COM CAMADA PIMENTADA NA CORDEIRA ESCURO E JANTAS SERRADA COM DISCO DIMANADO A CADA 1,00M - PAVIMENTO DE PISO COM TINTA EPÓXI. DUAS DEMÃO. COR BRANCO (REF. "CORAL BRANCO - HANDEPOT"). SEMI-EQUIVALENTE DO DE QUALIDADE SUPERIOR.
- 7 PAVIMENTO FLEXÍVEL - ASFALTO.
- 8 ÁREA FINA. COM GRANULOMETRIA ENTRE 0,075 E 1,0MM.
- 9 PISO DE MADEIRA CERTIFICADA. SOBRE ESTRUTURA DE MADEIRA + TRATAMENTO EM VERNIZ MANTENDO FOSCO NÍCOLOR.
- 10 REDE DE ESCOLAÇÃO INFANTIL DE POLIESTER REFORÇADA.
- 11 REDE DE PROTEÇÃO. FIBRA DE MADEIRA COM REFORÇO METÁLICO.
- 12 REVEST. PARA PISO DE PORCELANATO BRANCO (REF. ELVAE LINHA MARUM. MODELO BRANCO AZUL. SUPERFÍCIE ACETINADA. ESPESSURA DE 5mm. SEMI-EQUIVALENTE DO DE QUALIDADE SUPERIOR). JANTAS DE MADEIRA DE 20mm. ASSOCIADA COM DIMANADO QUENTE REFORÇADA DE 1,0MM + REGULARIZAÇÃO DE BASE.
- 13 PISO DE CONCRETO COM CONCRETO MOLHADO IN LOCO. USADO: ARMADO. ESPESSURA DE 10CM. COM JANTAS SERRADA COM TRUSS DE FOLETILIND E ELAVATE PU + POLIMENTO MECÂNICO.
- 14 CARPETE EM PLACAS DE BAMBUE. ESPESSURA DE 37mm (REF. TANETT. LINHA BASIC DOTS. COR CINZA. CDD. SERRAL. SEMI-EQUIVALENTE DO DE QUALIDADE SUPERIOR).
- 15 LAJE APERFEIÇOADA COM MANTA ASFÁLTICA 4mm + CONTRASSO.
- 16 PISO EM MADEIRA DE PINHEIRO MADERA BRANCA. USADO: ARMADO. ESPESSURA DE 10CM. COM ARMADO. INSTALADO SOBRE BASE DE CONCRETO MOLHADO (REF. PRODEVE. LINHA PISO DE BAMBUELA. PROTEÇÃO DE TOMBADA. VERNIZ MANTENDO FOSCO NÍCOLOR).

- PAREDES**
- 1 PINTURA COM TINTA LATEXACRILICA EM PAREDES. DUAS DEMÃO. APLICADO SOBRE MASSA CORRIDA ACILICA. COR BRANCO (REF. CORAL "BRANCO GEL"). SEMI-EQUIVALENTE DO DE QUALIDADE SUPERIOR.
 - 2 PINTURA COM TINTA LATEXACRILICA EM PAREDES. DUAS DEMÃO. APLICADO SOBRE MASSA CORRIDA ACILICA. COR AMARELO (REF. CORAL "AMARELO CANARY"). SEMI-EQUIVALENTE DO DE QUALIDADE SUPERIOR.
 - 3 PINTURA EM ESTRUTURA METÁLICA PAVIMENTO COM TINTA ESMALTE SANITIZO. DUAS DEMÃO. COR BRANCO. VERMELHO E AZUL. VER PROJETO DE ARQUITETURA. SEMI-EQUIVALENTE DO DE QUALIDADE SUPERIOR.
 - 4 ACABAMENTO EM VERNIZ PARA ESTRUTURA DE MADEIRA. NÍCOLOR. DUAS DEMÃO (REF. SUVAL. VERNIZ COPAL. SEMI-EQUIVALENTE DO DE QUALIDADE SUPERIOR).
 - 5 REVEST. CERÂMICO COM PLACAS TIPO SERRALADA EXTRA. 20CM DE ASSENTADO SOBRE ARGAMASSA INDUSTRIALADA (REF. ELVAE. LINHA PISUM. MODELO BRANCO PRISMA AZUL. SUPERFÍCIE ACETINADA. ESPESSURA DE 10mm. SEMI-EQUIVALENTE DO DE QUALIDADE SUPERIOR). REFORÇADA DE 1,0MM + REGULARIZAÇÃO DE BASE.
 - 6 PINTURA EM ESTRUTURA METÁLICA PAVIMENTO COM TINTA ESMALTE SANITIZO. DUAS DEMÃO. COR BRANCO (REF. CORAL "BRANCO GEL"). SEMI-EQUIVALENTE DO DE QUALIDADE SUPERIOR.
 - 7 PROTEÇÃO PASSIVA CONTRA INCÊNDIO COM TINTA INIBIDORA.
 - 8 PAINEL DE PLACAS ACUSTICAS EM ESPUMA DE POLIURETANO. COM DISCOS. COR CINZA (REF. SONEX. LITEC BLOC. COR CINZA LATEX). SEMI-EQUIVALENTE DO DE QUALIDADE SUPERIOR. INSTALADO EM PAREDE COM ACABAMENTO EM PINTURA COM TINTA LATEXACRILICA EM PAREDES. DUAS DEMÃO. APLICADO SOBRE MASSA CORRIDA ACILICA. COR CINZA (REF. CORAL "CINZA ELIFANTE"). SEMI-EQUIVALENTE DO DE QUALIDADE SUPERIOR.

- TETO / FORRO**
- 1 PINTURA COM TINTA LATEXACRILICA EM LAJE/CONCRETO. DUAS DEMÃO. COR BRANCO (REF. CORAL "BRANCO NÉVO"). SEMI-EQUIVALENTE DO DE QUALIDADE SUPERIOR.
 - 2 FORRO EM DISCO ACANTONADO TIPO LISO E TAMBADO. PINTADO COM TINTA LATEXACRILICA. DUAS DEMÃO. COR BRANCO (REF. CORAL "BRANCO NÉVO"). SEMI-EQUIVALENTE DO DE QUALIDADE SUPERIOR.
 - 3 FORRO EM FIBRA MINERAL. EM PLACAS ACUSTICAS REMOVÍVEIS DE 600x600x125 (REF. DUNA SONEX. HAMBICARE. SEMI-EQUIVALENTE DO DE QUALIDADE SUPERIOR).
 - 4 COBERTURA APARENTE EM VEDRO FINADO SOBRE ESTRUTURA METÁLICA + PROTEÇÃO PASSIVA CONTRA INCÊNDIO COM TINTA INIBIDORA APLICADA EM ESTRUTURA METÁLICA.

- RODAPÉ**
- 1 BORDA DE POLIURETANO. ALTURA DE 100mm COM BRANCO (REF. SANIPLA. 411.000. 8000. 40199). SEMI-EQUIVALENTE DO DE QUALIDADE SUPERIOR.

- COBERTURA**
- 1 COBERTURA APARENTE EM VEDRO FINADO SOBRE ESTRUTURA METÁLICA. INSTALADO SOBRE MASSA CORRIDA ACILICA. COR BRANCO (REF. CORAL "BRANCO NÉVO"). SEMI-EQUIVALENTE DO DE QUALIDADE SUPERIOR.
 - 2 LAJE APERFEIÇOADA COM MANTA ASFÁLTICA.
 - 3 PERGOLADO EM ESTRUTURA DE MADEIRA + ACABAMENTO EM VERNIZ MANTENDO FOSCO NÍCOLOR.
 - 4 LAJE APERFEIÇOADA COM MANTA ASFÁLTICA 4mm + PROTEÇÃO MECÂNICA.
 - 5 RUFOS/CONTAPLUP METÁLICO.
 - 6 PLACA CERÂMICA COM REVESTIMENTO TEXTURIZADO. PAVIMENTO - COR BRANCA.

- DIVERSOS**
- 1 PAREDE EM BLOCO 10CM
 - 2 PAREDE EM BLOCO 15CM
 - 3 PISO DE CONCRETO
 - 4 PAVIMENTO GRS
 - 5 PLATA - VERIFICAR PROJETO DE ESTRUTURA.
 - 6 PLATA METÁLICA - VERIFICAR PROJETO DE ESTRUTURA.
 - 7 INDICAÇÃO DE CORTE
 - 8 INDICAÇÃO DE ELEVADO
 - 9 INDICAÇÃO DE ELEVADO
 - 10 INDICAÇÃO DE PE OBRTO
 - 11 INDICAÇÃO DE ESCADARIA (PORTAS E JANELAS)
 - 12 PISO PAVIMENTAL - CONCRETO ÁREAS EXTERNAS
 - 13 LUBRIFICANTE
 - 14 BARRILHADO
 - 15 BARRILHADO ADSSIVEL (NBR 936) E BARRILHADO PARA PET
 - 16 POSTE H= 3M - VER PROJETO DE ELÉTRICA
 - 17 POSTE H= 3M - VER PROJETO DE ELÉTRICA
 - 18 FECHAMENTO COM GRADIS ELETROFONANDO

- PAISAGISMO**
- 1 ARBÓRE A REMOVER
 - 2 ARBÓRE EXISTENTE A MANTER
 - 3 CERNEIÇA (CERNEIÇA)
 - 4 COQUELA DE AÇÓ (CERNEIÇA)
 - 5 QUADRILÁTERO (CERNEIÇA)
 - 6 CORTINA EXISTENTE A MANTER
 - 7 GRAMA EXISTENTE A MANTER
 - 8 GRAMA EMBRALADA (CERNEIÇA)
 - 9 GRAMA EMBRALADA (CERNEIÇA)
 - 10 GRAMA EMBRALADA (CERNEIÇA)
 - 11 GRAMA EMBRALADA (CERNEIÇA)
 - 12 GRAMA EMBRALADA (CERNEIÇA)
 - 13 GRAMA EMBRALADA (CERNEIÇA)
 - 14 GRAMA EMBRALADA (CERNEIÇA)
 - 15 GRAMA EMBRALADA (CERNEIÇA)
 - 16 GRAMA EMBRALADA (CERNEIÇA)
 - 17 GRAMA EMBRALADA (CERNEIÇA)
 - 18 GRAMA EMBRALADA (CERNEIÇA)
 - 19 GRAMA EMBRALADA (CERNEIÇA)
 - 20 GRAMA EMBRALADA (CERNEIÇA)

TABELA DE PORTAS

LARG.	ALT.	TIPO	LARG.	ALT.	TIPO
100	210	PORTA DE MADEIRA - 1 FOLHA SIMPLES DE ABIR	100	210	PORTA DE MADEIRA - 1 FOLHA SIMPLES DE ABIR
100	210	PORTA DE MADEIRA - 1 FOLHA SIMPLES DE ABIR	100	210	PORTA DE MADEIRA - 1 FOLHA SIMPLES DE ABIR
100	210	PORTA DE MADEIRA - 1 FOLHA SIMPLES DE ABIR	100	210	PORTA DE MADEIRA - 1 FOLHA SIMPLES DE ABIR

TABELA DE JANELAS E CAIXILHOS

LARG.	ALT.	TIPO	LARG.	ALT.	TIPO
100	120	JANELA TIPO GULHOTINA DE ALUMINIO - 2 LÂMINAS DESLIZANTES - 2 LÂMINAS FIXAS	100	120	JANELA TIPO GULHOTINA DE ALUMINIO - 2 LÂMINAS DESLIZANTES - 2 LÂMINAS FIXAS
100	120	JANELA TIPO GULHOTINA DE ALUMINIO - 2 LÂMINAS DESLIZANTES - 2 LÂMINAS FIXAS	100	120	JANELA TIPO GULHOTINA DE ALUMINIO - 2 LÂMINAS DESLIZANTES - 2 LÂMINAS FIXAS
100	120	JANELA TIPO GULHOTINA DE ALUMINIO - 2 LÂMINAS DESLIZANTES - 2 LÂMINAS FIXAS	100	120	JANELA TIPO GULHOTINA DE ALUMINIO - 2 LÂMINAS DESLIZANTES - 2 LÂMINAS FIXAS

QUADRO DE ÁREAS - RESUMO

ÁREA TOTAL	ÁREA ÚTIL	ESPECIFICAÇÃO
17777,92	m ²	ESPECIFICAÇÃO
403,98	m ²	PARQUE INTERIOR 1
403,98	m ²	PARQUE INTERIOR 2
481,71	m ²	PARQUE TERREDO
566,00	m ²	PARQUE SUPERIOR
1223,79	m ²	ÁREA TOTAL CONSTRUIDA - ESPECIFICAÇÃO
16722,20	m ²	ÁREA TOTAL CONSTRUIDA - ESPECIFICAÇÃO

- NOTAS GERAIS**
1. TODAS AS MEDIDAS DEVEM SER CONFERIDAS NA OBRA.
 2. O PROJETO ESTÁ DE ACORDO COM AS NORMAS E LEGISLAÇÃO RELATIVAS À NBR 9050/2004 - ACESSIBILIDADE À EDIFICAÇÕES, MOBILIÁRIO, ESPAÇOS E EQUIPAMENTOS URBANOS, NBR 13521/1995 - ELABORAÇÃO DE PROJETOS DE EDIFICAÇÕES DE ARQUITETURA E INTERIORES - REPRESENTAÇÃO DE PROJETOS DE ARQUITETURA.
 3. O DIMENSIONAMENTO DE CANAIS, RUJOS E ABRIGOS DEVERÁ SER CONFERIDO, ANTIAMENTE COM PROJETO DE ÁGUAS PLUVIAIS.
 4. VER PROJETO ESPECÍFICO DE ESTRUTURA E INSTALAÇÕES DE ELÉTRICA, ILUMINAÇÃO, TOMBADA E ALIMENTADORES, HIERARQUIA, ÁGUA FRIA, REUO, ESOTO E ALIMENTADORES E MEDIDAS DE PROTEÇÃO À INCLINAÇÃO.
 5. MEDIDAS DE PROTEÇÃO À INCLINAÇÃO.

Secretaria de Planejamento Urbano

VERSÃO	DATA	J.S./S.R.	I.M.	M.L.	EMISSÃO INICIAL
VERSÃO	DATA	DES.	VER.	APR.	DESCRIÇÃO
00	11/2025	J.S./S.R.	I.M.	M.L.	EMISSÃO INICIAL
01	11/2025	J.S./S.R.	I.M.	M.L.	EMISSÃO INICIAL

INPLENTUS
 Projetos, Gerenciamento e Fiscalização de Obras Ltda.
 End.: Av. das Nações Unidas, 12.399 - 31A - Brooklin Novo - SP
 Fone: +55 11 3739 - 4659
 E-mail: inplenitub@inplenitub.com.br
 Site: www.inplenitub.com.br

CLIENTE	PROJETO	ESCALA	DATA
PREFEITURA MUNICIPAL DE MARÍLIA	PARQUE DAS CRIANÇAS E EXPOSIÇÕES	1:150	11/2025
AVENIDA DAS ESMERALDAS - CENTRO DE MARÍLIA		00	FORMADO
PROJETO EXECUTIVO	SÉRIE 100 IMPLANTAÇÃO - TRECHO 6	ARQ	108 / 148

FORMATO DA TELA A1
 Este sistema é propriedade intelectual dos seus autores. Não podendo, sem prévia autorização por escrito, ser reproduzido ou usado para qualquer outro fim, a não ser o uso interno.

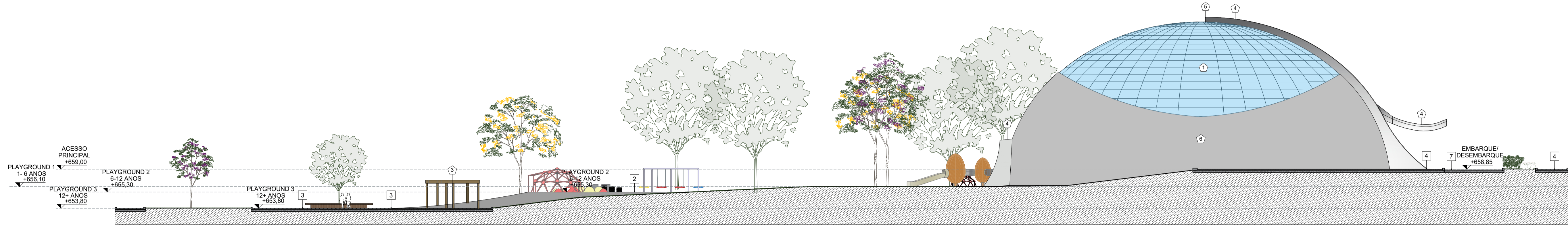

01 IMPLANTAÇÃO - CORTE AA
Escala 1:200

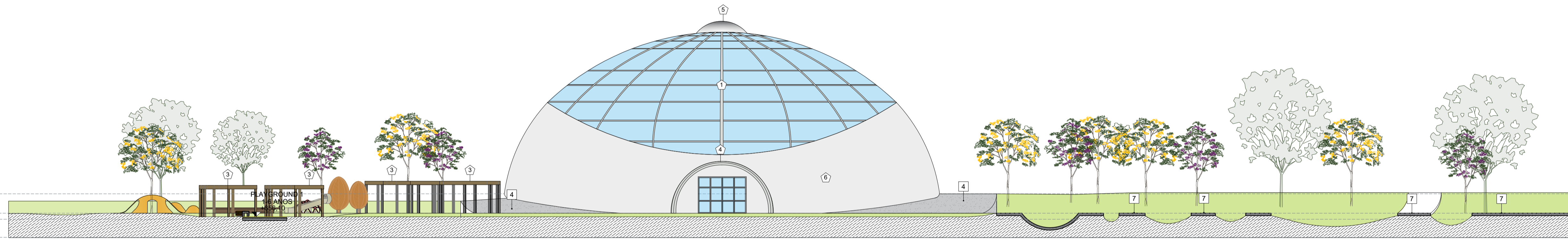

02 IMPLANTAÇÃO - CORTE BB
Escala 1:200

LEGENDA DE ACABAMENTOS

- PISO**
- PISO DE CONCRETO COM CONCRETO MOLDADO IN LOCO, USANDO ARMADO, ESPESSURA DE 10CM, COM CAMADA PIMENTADA NA CORES AZUL ESCURO, AZUL MEDIO E AZUL CLARO (VER PROJETO DE ARQUITETURA) E JUNTAS BERRADAS COM DISCO DIAMANTADO A CADA 3,00m.
 - PISO DE CONCRETO COM CONCRETO MOLDADO IN LOCO, USANDO ARMADO, ESPESSURA DE 10CM, COM CAMADA PIMENTADA NA CORES VERMELHO ESCURO, VERMELHO MEDIO E VERMELHO CLARO (VER PROJETO DE ARQUITETURA) E JUNTAS BERRADAS COM DISCO DIAMANTADO A CADA 3,00m.
 - PISO DE CONCRETO COM CONCRETO MOLDADO IN LOCO, USANDO ARMADO, ESPESSURA DE 10CM, COM CAMADA PIMENTADA NA CORES AMARELO ESCURO, AMARELO MEDIO E AMARELO CLARO (VER PROJETO DE ARQUITETURA) E JUNTAS BERRADAS COM DISCO DIAMANTADO A CADA 3,00m.
 - PISO DE CONCRETO COM CONCRETO MOLDADO IN LOCO, USANDO ARMADO, ESPESSURA DE 10CM, COM JUNTAS BERRADAS COM DISCO DIAMANTADO A CADA 3,00m E VEDAÇÃO COM MASTIQUE DE BLOCOS.
 - ESTRUTURA DE CONCRETO COM CONCRETO MOLDADO IN LOCO.
 - PISO DE CONCRETO COM CONCRETO MOLDADO IN LOCO, USANDO ARMADO, ESPESSURA DE 10CM, COM CAMADA PIMENTADA NA COR CINZA ESCURO E JUNTAS BERRADAS COM DISCO DIAMANTADO A CADA 3,00m - FURATURA DE PISO COM TINTA FOSCA, DUAS DEMAS, COR BRANCO (REF. "CORAL BRANCO WANDERLEY", SIMILAREQUIVALENTE OU DE QUALIDADE SUPERIOR).
 - PAVIMENTO FLEXÍVEL - ASFALTO
 - ÁREA FINAL COM GRANULOMETRIA ENTRE 0,8 E 1,5MM
 - PISO DE MADEIRA CERTIFICADA, SOBRE ESTRUTURA DE MADEIRA + TRATAMENTO EM VERNIZ MARITIMO FOSCO INCOLOR
 - REDE DE ESCALADA INFANTIL DE POLIÉSTER REFORÇADA
 - REDE DE PROTEÇÃO: FIBRA DE MADEIRA COM REFORÇO METÁLICO
 - REVEST. PARA PISO EM PORCELANATO 600x60 CM (REF. ELIANE, LINHA MARIM, MODELO BRANCO AC. SUPERFÍCIE ACETINADA, ESPESSURA DE 8mm, SIMILAREQUIVALENTE OU DE QUALIDADE IGUAL/SUPERIOR), JUNTA DE ASSENTAM. DE 3mm + ASSENTAM. COM ARGAMASSA COLANTE INDUSTRIALIZADA DE 1,5cm + REGULAZÃO DE BASE.
 - PISO DE CONCRETO COM CONCRETO MOLDADO IN LOCO, USANDO ARMADO, ESPESSURA DE 10CM, COM JUNTAS BERRADAS E TRATAMENTO COM TARUGO DE POLIETILENO E SELANTE PU + POLIMENTO MECÂNICO
 - CARPETE EM PLACAS DE 60x60CM, ESPESSURA DE 1,5cm (REF. "PARQUET, LINHA BASIC DOTS, COR CINZA, COD. 246846, SIMILAREQUIVALENTE OU DE QUALIDADE IGUAL/SUPERIOR)
 - LAJE IMPERMEABILIZADA COM MANTA ASFÁLTICA 4mm + CONTRAPISO
 - PISO MONOLÍTICO DE BARRAGEM REVESTIDA 100% NATURAL, PIMENTADO, ESPESSURA 10MM, COR AMARELO, INSTALADO SOBRE BASE DE CONCRETO NIVELADA (REF. PROCELO, LINHA PISO DE BARRAGEM, PRECISÃO DE 0,2 CM, SIMILAREQUIVALENTE OU DE QUALIDADE IGUAL/SUPERIOR).
- PAREDES**
- PINTURA COM TINTA LATEXACRÍLICA EM PAREDES, DUAS DEMAS, APLICADO SOBRE MASSA CORIDA ACRÍLICA, COR BRANCO (REF. "CORAL BRANCO GEL", SIMILAREQUIVALENTE OU DE QUALIDADE IGUAL/SUPERIOR).
 - PINTURA COM TINTA LATEXACRÍLICA EM PAREDES, DUAS DEMAS, APLICADO SOBRE MASSA CORIDA ACRÍLICA, COR AMARELO (REF. "CORAL AMARELO GANÁRIO", SIMILAREQUIVALENTE OU DE QUALIDADE IGUAL/SUPERIOR).
 - PINTURA EM ESTRUTURA METÁLICA APARENTE COM TINTA ESMALTE SINTÉTICO, DUAS DEMAS, -CORPES BRANCO, AMARELO, VERMELHO E AZUL (VER PROJETO DE ARQUITETURA), SIMILAREQUIVALENTE OU DE QUALIDADE IGUAL/SUPERIOR
 - ACABAMENTO EM VERNIZ PARA ESTRUTURA DE MADEIRA, INCOLOR, DUAS DEMAS (REF. SUVINI, VERNIZ COPAL, SIMILAREQUIVALENTE OU DE QUALIDADE IGUAL/SUPERIOR)
 - REVEST. CERÂMICO COM PLACAS TIPO EMALHADA EXTRA, 30X30 CM, ASSENTADO SOBRE ARGAMASSA INDUSTRIALIZADA (REF. ELIANE, LINHA PISINA, MODELO BRANCO PISINA AC. SUPERFÍCIE ACETINADA, ESPESSURA DE 10mm, SIMILAREQUIVALENTE OU DE QUALIDADE IGUAL/SUPERIOR) INSTALADA ATÉ O PISO.
 - PINTURA EM ESTRUTURA METÁLICA APARENTE COM TINTA ESMALTE SINTÉTICO, DUAS DEMAS, -COR BRANCO (REF. "CORAL BRANCO GEL", SIMILAREQUIVALENTE OU DE QUALIDADE IGUAL/SUPERIOR) + PROTEÇÃO PASSIVA CONTRA INCÊNDIO COM TINTA INTUMESCENTE
 - PANEL. EM PLACAS ACRÍLICAS EM ESPALMA BARRAGEM, DIM. 300X300 CM, COR CINZA (REF. SONEK, LITE BLUE, COM CADA ELIFANTE, SIMILAREQUIVALENTE OU DE QUALIDADE IGUAL/SUPERIOR) INSTALADO EM PAREDES, COM ACABAMENTO EM PINTURA COM TINTA LATEXACRÍLICA EM PAREDES, DUAS DEMAS, APLICADO SOBRE MASSA CORIDA ACRÍLICA, COR CINZA (REF. "CORAL CINZA ELIFANTE", SIMILAREQUIVALENTE OU DE QUALIDADE IGUAL/SUPERIOR)

- TETO / FORRO**
- FORRO COM TINTA LATEXACRÍLICA EM LAJE/CONCRETO, DUAS DEMAS -COR BRANCO (REF. "CORAL BRANCO NEVE", SIMILAREQUIVALENTE OU DE QUALIDADE IGUAL/SUPERIOR)
 - FORRO EM GESSO ACARTONADO TIPO LISO E TABICADO, PINTADO COM TINTA LATEXACRÍLICA, DUAS DEMAS -COR BRANCO (REF. "CORAL BRANCO NEVE", SIMILAREQUIVALENTE OU DE QUALIDADE IGUAL/SUPERIOR)
 - FORRO EM FIBRA MINERAL EM PLACAS ACÚSTICAS REMOVÍVEIS DE 625MM X 1250MM, NRC + 0,85, COR BRANCO - (REF. OWA SONEK, HUMANICARE, SIMILAREQUIVALENTE OU DE QUALIDADE IGUAL/SUPERIOR)
 - COBERTURA APARENTE EM VÉRIO, FIXADO SOBRE ESTRUTURA METÁLICA + PROTEÇÃO PASSIVA CONTRA INCÊNDIO COM TINTA INTUMESCENTE APLICADA EM ESTRUTURA METÁLICA.
- RODAPÉ**
- RODAPÉ DE POLIESTER, ALTA DE 7 CM, COR BRANCO (REF. SANTA LUZIA, 641, COD. 3023 - 411111, SIMILAREQUIVALENTE OU DE QUALIDADE IGUAL/SUPERIOR)
- COBERTURA**
- COBERTURA APARENTE EM VÉRIO, FIXADO SOBRE ESTRUTURA METÁLICA (VIGAS E TERÇAS) + PROTEÇÃO PASSIVA CONTRA INCÊNDIO COM TINTA INTUMESCENTE APLICADA EM ESTRUTURA METÁLICA.
 - LAJE IMPERMEABILIZADA COM EMULSÃO ACRÍLICA.
 - PERFILADO EM ESTRUTURA DE MADEIRA - ACABAMENTO EM VERNIZ MARITIMO INCOLOR FOSCO
 - LAJE IMPERMEABILIZADA COM MANTA ASFÁLTICA 4mm + PROTEÇÃO MECÂNICA
 - RUFO CONTRA RUÍDO METÁLICO
 - PLACA CENITICA COM REVESTIMENTO TEXTURIZADO, PIMENTADO -COR BRANCA
- DIVERSOS**
- INDICAÇÃO DE CORTES: A/B (DO DESENHO) E 1/2 (DA FOLHA)
 - INDICAÇÃO DE ELEVações: A/B (DO DESENHO) E 1/2 (DA FOLHA)
 - INDICAÇÃO DE ELEVações: A/B (DO DESENHO) E 1/2 (DA FOLHA)
 - INDICAÇÃO DE PE DEBOTE
 - INDICAÇÃO DE ESQUADRIAS (PORTAS E JANELAS)
 - PISO PODESTAL - CONCRETO ÁREA EXTERNA
 - LIXEIRA FIXA
 - BEBEDOURO BEBEDOURO ACESSÍVEL (NBR 908) E BEBEDOURO PARA PET
 - POSTE H= 4M - VER PROJETO DE ELÉTRICA
 - POSTE H= 8M - VER PROJETO DE ELÉTRICA
 - FECHAMENTO COM GRADA, ELETROFUNDIDO
 - QUASESEBIEIRA (Zinnia grandiflora)
 - AGAPANTO (Agapanthus africanus)
 - GRAMMA ESMERALDA (Zinnia spectabilis)
 - DIVERSOS EM PENCA (Cactos spines)
 - ÁRVORE A REMANER (Árvore existente a manter)
 - ÁRVORE EXISTENTE A MANTER (Árvore existente a manter)
 - CEIRO ROSA (Cissampelos grandiflora)
 - COSTELA-DE-ADÃO (Monstera Deliciosa)
 - GRAMMA ESMERALDA SEMADURA (Zinnia spectabilis)
 - PEDRA BRITADA BRANCA (P)

TABELA DE PORTAS

PR14	PR11	PR10	PR9
110	110	90	90
180	235	210	210
TIPO	TIPO	TIPO	TIPO
PORTA EM AÇO, 1 FOLHA DE ABRIR	PORTA EM AÇO, 1 FOLHA DE ABRIR	PORTA DE MADEIRA, 1 FOLHA SIMPLES DE ABRIR	PORTA DE MADEIRA, 1 FOLHA SIMPLES DE ABRIR - BARRA
LARG.	ALT.	PEIT.	TIPO
110	210	210	PORTA DE MADEIRA, 1 FOLHA SIMPLES DE ABRIR

TABELA DE JANELAS E CAIXILHOS

J41	C41	C42	C43
180	120	400	300
90	90	300	300
TIPO	TIPO	TIPO	TIPO
JANELA TIPO GUILHOTINA DE ALUMÍNIO, 2 LÂMINAS DESLIZANTES + 2 LÂMINAS FIXAS	JANELA TIPO GUILHOTINA DE ALUMÍNIO, 2 LÂMINAS DESLIZANTES + 2 LÂMINAS FIXAS	CAIXILHO EM ALUMÍNIO, 4 PORTAS DE CORRER + 2 LÂMINAS FIXAS + 6 LÂMINAS MAXIM AR	CAIXILHO EM ALUMÍNIO, 4 PORTAS DE CORRER + 2 LÂMINAS FIXAS + 6 LÂMINAS MAXIM AR
LARG.	ALT.	PEIT.	TIPO
180	120	90	JANELA TIPO GUILHOTINA DE ALUMÍNIO, 2 LÂMINAS DESLIZANTES + 2 LÂMINAS FIXAS

QUADRO DE ÁREAS - RESUMO

ÁREA	VALOR	UNID.	TIPO
ÁREA DO TERRENO	1777,82	m ²	EXPOSIÇÕES
ÁREA TOTAL PLAYGROUND 1 (1-6 ANOS)	403,99	m ²	PAVIMENTO INFERIOR 1
ÁREA TOTAL PLAYGROUND 2 (6-12 ANOS)	420,55	m ²	PAVIMENTO INFERIOR 2
ÁREA TOTAL PLAYGROUND 3 (12+ ANOS)	491,71	m ²	PAVIMENTO TERREIRO
ÁREA TOTAL PLUMP TRACK	540,00	m ²	PAVIMENTO SUPERIOR
ÁREA TOTAL ESTACIONAMENTO	1233,70	m ²	ÁREA TOTAL CONSTRUÍDA - EXPOSIÇÕES
ÁREA TOTAL PARQUE DAS CRIANÇAS	1872,20	m ²	

NOTAS GERAIS

- TODAS AS MEDIDAS DEVEM SER CONFIRMADAS NA OBRA
- O PROJETO ESTÁ DE ACORDO COM AS NORMAS E LEGISLAÇÃO RELATIVAS À NBR 9060/2020 - ACESSIBILIDADE A EDIFICAÇÕES, MOBILIÁRIO, ESPAÇOS E EQUIPAMENTOS URBANOS, NBR 13532/1996 - ELABORAÇÃO DE PROJETOS DE EDIFICAÇÕES DE ARQUITETURA E NBR 9080/2014 - REPRESENTAÇÃO DE PROJETOS DE ARQUITETURA
- DIMENSIONAMENTO DE CALHAS, RIFOS E AFINS DEVEM SER CONFERIDOS JUNTAMENTE COM O PROJETO DE ÁGUAS PLUVIAIS
- VER PROJETOS ESPECÍFICOS DE ESTRUTURA E INSTALAÇÕES DE ELÉTRICA (ILUMINAÇÃO, TOMADAS E ALIMENTADORES), HIDRÁULICA (ÁGUA FRIA, REUSO, ESGOTO E ALIMENTADORES) E PREVENÇÃO E COMBATE A INCÊNDIO
- MEDIDAS DE PROJETO EM METROS.

Secretaria de Planejamento Urbano

VERSÃO	DATA	DES.	VER.	I.M.	M.L.	APR.	EMISSÃO INICIAL	DESCRIÇÃO
00	11/2025	J.S./S.R						

COORDENADORES:

Arq. Ivá Moraes CAU: A287519-5
Arq. Thiago Rodrigues CAU: A174224-8
Arq. Marcos Davianeri CAU: A122114-4
Arq. João Marcos Rocha CAU: A157905-3

Arq. Juliana Santana CAU: A172731-1
Arq. Everton Konno CAU: A62812-3
Arq. Valdeir Nobre CAU: A121856-5
Arq. Sérgio Rigueti CAU: A164178-6

INPLENITUS
Projetos, Gerenciamento e Fiscalização de Obras Ltda.

End.: Av. das Nações Unidas, 12.399 - 31A - Brooklin Novo - SP
Fone +55 11 3739 - 4659
E-mail: inplenitus@inplenitus.com.br
Site: www.inplenitus.com.br

CLIENTE: PREFEITURA MUNICIPAL DE MARÍLIA
OBJETO: PARQUE DAS CRIANÇAS E EXPOSIÇÕES
ENDEREÇO: AVENIDA DAS ESMERALDAS - CENTRO DE MARÍLIA
FASE: PROJETO EXECUTIVO

ESCALA: 1:200
DATA: 11/2025
VERSÃO: 00
FOLHA Nº: 109 / 148

DESCRIÇÃO: SÉRIE 100 IMPLANTAÇÃO - CORTES AA E BB