

### LEGENDA DE ACABAMENTOS

- PISO**
- 1 PISO DE CONCRETO COM CONCRETO MOLDAO IN LOCO, USUADO, ARMADO, ESPESURA DE 10CM, COM CAMADA PIGMENTADA NA CORES AZUL ESCURO, AZUL MEDIO E AZUL CLARO (VER PROJETO DE ARQUITETURA); JUNTAS SERIADAS COM DISCO DIAMANTADO A CADA 3,00M.
  - 2 PISO DE CONCRETO COM CONCRETO MOLDAO IN LOCO, USUADO, ARMADO, ESPESURA DE 10CM, COM CAMADA PIGMENTADA NA CORES VERMELHO ESCURO, VERMELHO MEDIO E VERMELHO CLARO (VER PROJETO DE ARQUITETURA); JUNTAS SERIADAS COM DISCO DIAMANTADO A CADA 3,00M.
  - 3 PISO DE CONCRETO COM CONCRETO MOLDAO IN LOCO, USUADO, ARMADO, ESPESURA DE 10CM, COM CAMADA PIGMENTADA NA CORES AMARELO ESCURO, AMARELO MEDIO E AMARELO CLARO (VER PROJETO DE ARQUITETURA); JUNTAS SERIADAS COM DISCO DIAMANTADO A CADA 3,00M.
  - 4 PISO DE CONCRETO COM CONCRETO MOLDAO IN LOCO, USUADO, ARMADO, ESPESURA DE 10CM, COM JUNTAS SERIADAS COM DISCO DIAMANTADO A CADA 3,00M E VEDAÇÃO COM MANTOQUE DE BLOCOS.
  - 5 ESTRUTURA DE CONCRETO COM CONCRETO MOLDAO IN LOCO.
  - 6 PISO DE CONCRETO COM CONCRETO MOLDAO IN LOCO, USUADO, ARMADO, ESPESURA DE 10CM, COM CAMADA PIGMENTADA NA COR CINZA ESCURO, JUNTAS SERIADAS COM DISCO DIAMANTADO A CADA 3,00M + PINTURA DE PISO COM TINTA EPOXI, DUAS DEMAS, COR BRANCO; REF: "CORAL BRANCO - WANDERFOX"; SIMILAREQUIVALENTE OU DE QUALIDADE IGUAL/SUPERIOR).
  - 7 PAVIMENTO FLEXIVEL - ASFALTO
  - 8 AREA FINA, COM GRANULOMETRIA ENTRE 0,5 E 1,2MM
  - 9 PISO DE MADEIRA CERTIFICADA, SOBRE ESTRUTURA DE MADEIRA + TRATAMENTO EM VERNIZ MARITIMO FOSCO INCOLOR
  - 10 REDE DE ESCALADA INFANTIL, DE POLIESTER REFORÇADA.
  - 11 REDE DE PROTEÇÃO, FIXADA EM MADEIRA COM REFORÇO METÁLICO
  - 12 REVEST. PARA PISO EM PORCELANATO EMBOC EM REF. ELIANE, LINHA MARINER, MODELO BRANCO PRISMA AC, SUPERFICIE ACETINADA, ESPESURA DE 8mm, SIMILAREQUIVALENTE OU DE QUALIDADE IGUAL/SUPERIOR. JANTA DE APOIAMENTO DE 10mm - ADEQUADA COM ANOMALIAS COM PARTE INDENTADA DE 3mm + PROTEÇÃO DE BASE
  - 13 PISO DE CONCRETO COM CONCRETO MOLDAO IN LOCO, USUADO, ARMADO, ESPESURA DE 10CM, COM JUNTAS SERIADAS COM TRILHO DE POLIETILENO E SELANTE PU + FOLGIMENTO MECANICO.
  - 14 CARPETE EM PLACAS DE 30x30CM, ESPESURA DE 5,7mm (REF. TARNETT, LINHA BASIC DOTS, COR CINZA, COD. 248894); SIMILAREQUIVALENTE OU DE QUALIDADE IGUAL/SUPERIOR).
  - 15 LAJE IMPERMEABILIZADA COM MANTA ASFÁLTICA 4mm + CONTRAPISO.
  - 16 PISO MONOLITICO DE BORRACHA RECICLADA 100% NATURAL PIGMENTADA, ESPESURA 4MM, COR AMARELO, INSTALADO SOBRE BASE DE CONCRETO NIVELADA (REF. FIDUVE, LINHA PISO DE BORRACHA, PISO RECICLADO E 2 CAMADAS, SIMILAREQUIVALENTE OU DE QUALIDADE IGUAL/SUPERIOR).

- PARDES**
- 1 PINTURA COM TINTA LATEXACRILICA EM PAREDES, DUAS DEMAS, APLICADO SOBRE MASSA CORRIDA ACRILICA, COR BRANCO; REF: "CORAL BRANCO SELT"; SIMILAREQUIVALENTE OU DE QUALIDADE IGUAL/SUPERIOR).
  - 2 PINTURA COM TINTA LATEXACRILICA EM PAREDES, DUAS DEMAS, APLICADO SOBRE MASSA CORRIDA ACRILICA, COR AMARELO; REF: "CORAL AMARELO CANARI"; SIMILAREQUIVALENTE OU DE QUALIDADE IGUAL/SUPERIOR).
  - 3 PINTURA EM ESTRUTURA METALICA APARENTE COM TINTA ESMALTE SINTETICO, DUAS DEMAS, - CORES BRANCO, AMARELO, VERMELHO E AZUL (VER PROJETO DE ARQUITETURA); SIMILAREQUIVALENTE OU DE QUALIDADE IGUAL/SUPERIOR).
  - 4 ACABAMENTO EM VERNIZ PARA ESTRUTURA DE MADEIRA, INCOLOR, DUAS DEMAS (REF. BUNNY, VERNIZ COPAL, SIMILAREQUIVALENTE OU DE QUALIDADE IGUAL/SUPERIOR).
  - 5 REVEST. CERÁMICO COM PLACAS TIPO ESMALTADA EXTRA, 30X30 CM, ASSENTADO SOBRE ARGAMASSA INDUSTRIALIZADA (REF. ELIANE, LINHA PRISMA, MODELO BRANCO PRISMA AC, SUPERFICIE ACETINADA, ESPESURA DE 10mm, SIMILAREQUIVALENTE OU DE QUALIDADE IGUAL/SUPERIOR); METALIZADA (REF. ELIANE, LINHA PRISMA, MODELO BRANCO PRISMA AC, SUPERFICIE ACETINADA, ESPESURA DE 10mm, SIMILAREQUIVALENTE OU DE QUALIDADE IGUAL/SUPERIOR); METALIZADA (REF. ELIANE, LINHA PRISMA, MODELO BRANCO PRISMA AC, SUPERFICIE ACETINADA, ESPESURA DE 10mm, SIMILAREQUIVALENTE OU DE QUALIDADE IGUAL/SUPERIOR).
  - 6 PINTURA EM ESTRUTURA METALICA APARENTE COM TINTA ESMALTE SINTETICO, DUAS DEMAS, - COR BRANCO; REF: "CORAL BRANCO SELT"; SIMILAREQUIVALENTE OU DE QUALIDADE IGUAL/SUPERIOR). PROTEÇÃO PASSIVA CONTRA INCÊNDIO COM TINTA INTUMESCENTE.
  - 7 PAREDE EM ACQUA ADIUTIVA EM REDE DE BORRACHA, COM 100% NATURAL, COR CINZA, REF. SONECL, LITEC, BLOC, COR CINZA ELIANTO; SIMILAREQUIVALENTE OU DE QUALIDADE IGUAL/SUPERIOR). INSTALADO EM PAREDE COM ACABAMENTO EM PINTURA COM TINTA LATEXACRILICA EM PAREDES, DUAS DEMAS, APLICADO SOBRE MASSA CORRIDA ACRILICA, COR CINZA; REF: "CORAL CINZA ELIANTO"; SIMILAREQUIVALENTE OU DE QUALIDADE IGUAL/SUPERIOR).

- TETO / FORRO**
- 1 PINTURA COM TINTA LATEXACRILICA EM LAJOS/CONCRETO DUAS DEMAS, - COR BRANCO; REF: "CORAL BRANCO NEVE"; SIMILAREQUIVALENTE OU DE QUALIDADE IGUAL/SUPERIOR).
  - 2 FORRO EM GESSO ACOTONADO TIPO LISO E TABICADO, PINTADO COM TINTA LATEXACRILICA, DUAS DEMAS, - COR BRANCO; REF: "CORAL BRANCO NEVE"; SIMILAREQUIVALENTE OU DE QUALIDADE IGUAL/SUPERIOR).
  - 3 FORRO EM FIBRA MINERAL EM PLACAS ACUSTICAS REMOVIVEIS DE 625X X 1250MM, NBR 1610, COR BRANCO, REF: "OIVA SOXEL, PLUMACARE"; SIMILAREQUIVALENTE OU DE QUALIDADE IGUAL/SUPERIOR).
  - 4 COBERTURA APARENTE EM VITRO, FIXADO SOBRE ESTRUTURA METALICA + PROTEÇÃO PASSIVA CONTRA INCÊNDIO COM TINTA INTUMESCENTE APLICADA EM ESTRUTURA METALICA.

- RODAPE**
- 1 BORDO DE POLIESTER, ALTURA DE 7 CM, COR BRANCO; REF: "SANTA LÚZIA, 401, COD. 2025 - 401 BRN"; SIMILAREQUIVALENTE OU DE QUALIDADE IGUAL/SUPERIOR).

- COBERTURA**
- 1 COBERTURA APARENTE EM VITRO, FIXADO SOBRE ESTRUTURA METALICA (VIGAS E TERÇAS) + PROTEÇÃO PASSIVA CONTRA INCÊNDIO COM TINTA INTUMESCENTE APLICADA EM ESTRUTURA METALICA.
  - 2 LAJE IMPERMEABILIZADA COM EMALSAO ACRILICA.
  - 3 PERGOLADO EM ESTRUTURA DE MADEIRA + ACABAMENTO EM VERNIZ MARITIMO INCOLOR FOSCO
  - 4 LAJE IMPERMEABILIZADA COM MANTA ASFÁLTICA 4mm + PROTEÇÃO MECANICA
  - 5 RUIFO CONTRA-TRUFO METALICO.
  - 6 PLACA CIMENTICA COM REVESTIMENTO TEXTURIZADO, PIGMENTADO COR BRANCA.

- DIVERSOS**
- INDICAÇÃO DE CORTES A N° DO DESENHO E B N° DA FOLHA
  - INDICAÇÃO DE ELEVADORES A N° DO DESENHO E B N° DA FOLHA
  - INDICAÇÃO DE ELEVADORES A N° DO DESENHO E B N° DA FOLHA
  - INDICAÇÃO DE PÉ DIREITO
  - INDICAÇÃO DE ESQUADRIAS (PORTAS E JANELAS)
  - PISO PODOSTATIL - CONCRETO ÁREAS EXTERNAS
  - LINERA FIXA
  - BEBEDOURO
  - BEBEDOURO ACESSIVEL (NBR 9100) E BEBEDOURO PARA PET
  - POSTE H= 4M - VER PROJETO DE ELETRICA
  - POSTE H= 8M - VER PROJETO DE ELETRICA
  - FECHAMENTO COM GRADIL ELETROFUNDIDO

- PAISAGISMO**
- ARVORE A REMOVER
  - ARVORE EXISTENTE A MANTER
  - CEDEIRO-ROSA (Cedrela Foliata)
  - QUASESMEIRA (Zizania granatensis)
  - IFE AMARELO (Pithecolobium bipinnatifidum)
  - COSELA-DE-ADÃO (Miconia Deltoidea)
  - AGAPANTO (Agapanthus africanus)
  - GRAMMA EXISTENTE A MANTER
  - GRAMMA EMERALDA SEMEADURA (Zizania Japonica)
  - GRAMMA EMERALDA (Zizania Japonica)
  - CONCRETO EM FENÇA (Cedrela Foliata)
  - PEDRA BRITADA BRANCA 1/1

**TABELA DE PORTAS**

TIPO	LARG.	ALT.	TIPO	LARG.	ALT.
PT14	110	180	PORTA EM AÇO, 1 FOLHA DE ABRIR	80	210
PT11	110	235	PORTA EM AÇO, 1 FOLHA DE ABRIR	80	210
PT10	200	235	PORTA EM AÇO, 2 FOLHAS DE ABRIR	80	210
			PORTA DE MADEIRA, 1 FOLHA SIMPLES DE ABRIR - CHIAPA		
			PORTA DE MADEIRA, 1 FOLHA SIMPLES DE ABRIR - BARRA		
			PORTA DE MADEIRA, 1 FOLHA SIMPLES DE ABRIR		

**TABELA DE JANELAS E CAIXILHOS**

TIPO	LARG.	ALT.	PRET.	TIPO
J41	180	130	90	JANELA TIPO QUALHOTINA DE ALUMINIO, 2 LÂMINAS DESLIZANTES + 2 LÂMINAS FIXAS
C41	180	300	-	CAIXILHO EM ALUMINIO, PORTA DUPLA DE ABRIR + BARRA FIXA + BARRA ANTIFRANCO
			-	CAIXILHO EM ALUMINIO, 4 PORTAS DE CORRER + 2 LÂMINAS FIXAS + 6 LÂMINAS MAXIM AR
			-	CAIXILHO EM ALUMINIO, 4 PORTAS DE CORRER + 2 LÂMINAS FIXAS + 6 LÂMINAS MAXIM AR

**QUADRO DE ÁREAS - RESUMO**

ÁREA	VALOR	UNID.	ESPECIFICAÇÃO	VALOR	UNID.
ÁREA TOTAL TERRENO	17772,82	m²	ESPOSICÕES		
ÁREA TOTAL PLAYGROUND 1 (1-8 ANOS)	403,36	m²	PAVIMENTO INTERIOR 1	423,38	m²
ÁREA TOTAL PLAYGROUND 2 (8-12 ANOS)	420,55	m²	PAVIMENTO INTERIOR 2	181,91	m²
ÁREA TOTAL PLAYGROUND 3 (12+ ANOS)	491,71	m²	PAVIMENTO TERREDO	240,33	m²
ÁREA TOTAL PUMP TRACK	540,00	m²	PAVIMENTO SUPERIOR	652,18	m²
ÁREA TOTAL ESTACIONAMENTO	1233,10	m²	ÁREA TOTAL CONTRIBUÍDA - ESPOSICÕES	1677,71	m²
ÁREA TOTAL PARQUE DAS CRIANÇAS	16772,02	m²			

**NOTAS GERAIS:**

1. TODAS AS MEDIDAS DEVERÃO SER CONFERIDAS NA OBRA.
2. OBRAS DE REFORMA DE ACORDO COM AS NORMAS E REGULAMENTAÇÃO RELATIVAS À NBR 9063/2010 - ACESSIBILIDADE A EDIFICAÇÕES, MOBILIÁRIO, ESPAÇOS E EQUIPAMENTOS URBANOS, NBR 13537/1995 - ELABORAÇÃO DE PROJETOS DE EDIFICAÇÕES DE ARQUITETURA E NBR 4607/1994 - REPRESENTAÇÃO DE PROJETOS DE ARQUITETURA.
3. OBRAS DE REFORMA DE ACORDO COM AS NORMAS E REGULAMENTAÇÃO RELATIVAS À NBR 9063/2010 - ACESSIBILIDADE A EDIFICAÇÕES, MOBILIÁRIO, ESPAÇOS E EQUIPAMENTOS URBANOS, NBR 13537/1995 - ELABORAÇÃO DE PROJETOS DE EDIFICAÇÕES DE ARQUITETURA E NBR 4607/1994 - REPRESENTAÇÃO DE PROJETOS DE ARQUITETURA.
4. VER PROJETO DE ESPECIFICACÃO DE ESTRUTURA E INSTALAÇÕES DE ELETRICA (ILUMINAÇÃO, TOMADAS E ALIMENTADORES), HIDRÁULICA (LAGUA FRIA, RESUO, ESGOTO E ALIMENTADORES) E PREVENÇÃO E COMBATE A INCÊNDIO.
5. MEDIDAS DE PROJETO EM METROS.

Secretaria de Planejamento Urbano

Marília PREFEITURA

ROO	11/2025	V.N	IM	SI	EMISSÃO INICIAL
VERSÃO	DATA	DES.	VER.	APR.	DESCRICOÃO
RESPONSÁVEIS TÉCNICOS:					
COORDENADOR ARQUITETURAL: Arq. Jo Marlon Vinícius Lima CAU: A96639-8			COORDENADOR ENGENHARIA: Eng. Samuel Isaque P. Ferreira 5.070.546.180		
EQUIPE TÉCNICA: Arq. Ivry Moraes CAU: A127319-5 Arq. Thiago Rodrigues CAU: A174224-6 Arq. Marcos Davantel CAU: A127711-4 Arq. João Marcos Rocha CAU: A164178-6			Arq. Joviana Santana CAU: A127319-5 Arq. Everton Konno CAU: A628123-3 Arq. Wanderlei Nobre CAU: A121856-5 Arq. Sérgio Rigueti CAU: A164178-6		

CONTRATADA: **INPLENITUS** Projetos, Gerenciamento e Fiscalização de Obras Ltda.  
End.: Av. das Nações Unidas, 12 399 - 31a Brooklin Novo - SP  
Fone + 55 11 3739 4659  
E-mail: inplenitus@inplenitus.com.br  
Site: www.inplenitus.com.br

CLIENTE:	PREFEITURA MUNICIPAL DE MARÍLIA	ESCALA:	Como indicado	DATA:	11/2025
OBJETO:	PARQUE DAS CRIANÇAS E EXPOSIÇÕES	VERSÃO:	R00	FORMATO:	A1
ENDEREÇO:	AVENIDA DAS EMERALDAS - CENTRO DE MARÍLIA	ORÇAMENTO:	ARQ	FOLHAS Nº:	204/ 230
FASE:	PROJETO EXECUTIVO	DESCRIÇÃO:	SÉRIE 200 PAVIMENTOS SUPERIOR - PLANTA BAIXA (COTAS)	ORÇAMENTO:	IN_075_01_PE_ARQ_V00_201_230-EXPOSIÇÕES

1 PAV. SUPERIOR - PLANTA BAIXA (COTAS) ESCALA 1:75

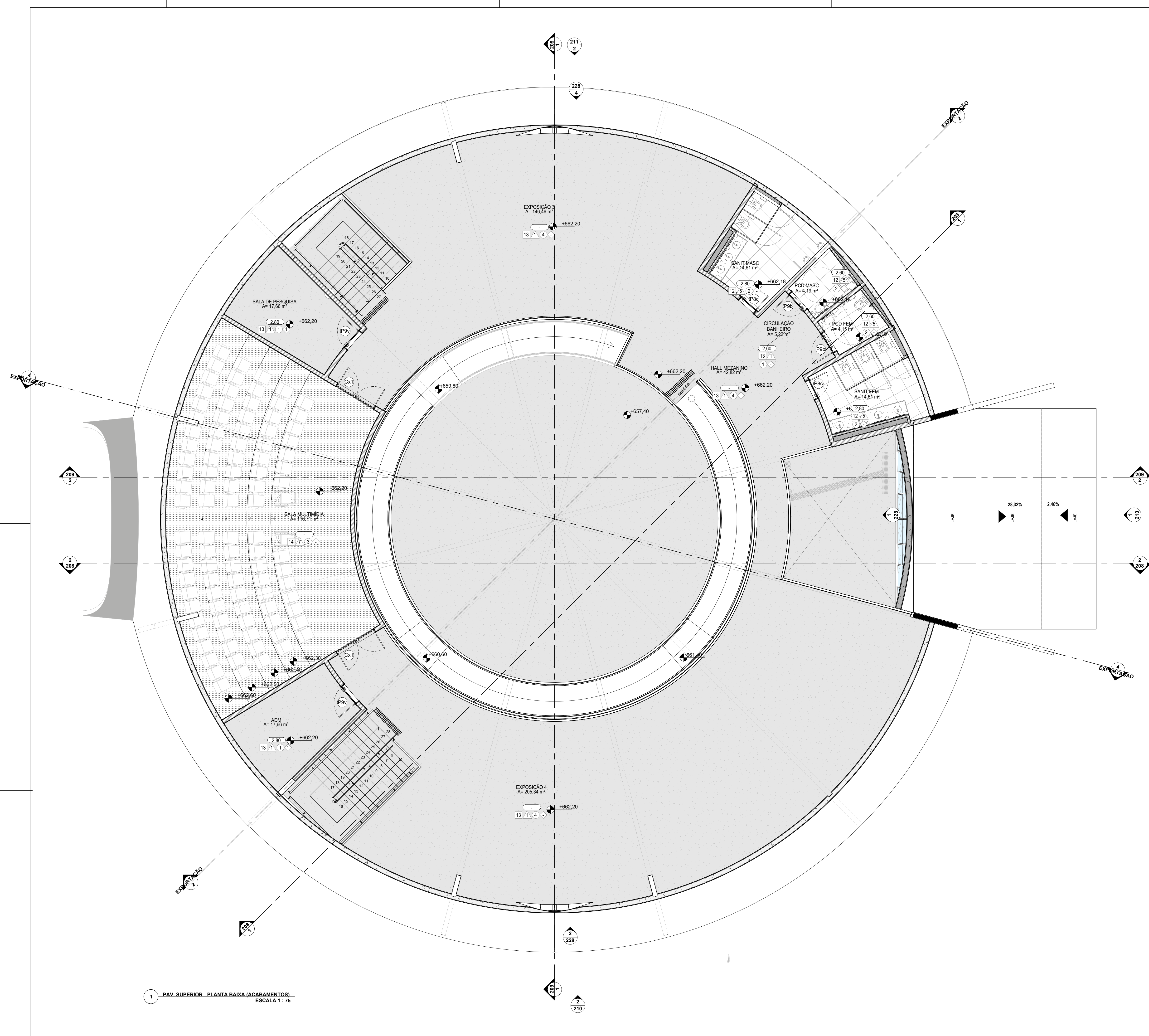

### LEGENDA DE ACABAMENTOS

PISO	
1	PISO DE CONCRETO COM CONCRETO MOLDAO IN LOCO, USUADO, ARMADO, ESPESURA DE 10CM, COM CAMADA PIGMENTADA NA CORES AZUL ESCURO, AZUL MEDIO E AZUL CLARO OVER PROJETO DE ARQUITETURA E JUNTAS SERIADAS COM DISCO DIAMANTADO A CADA 3,00m.
2	PISO DE CONCRETO COM CONCRETO MOLDAO IN LOCO, USUADO, ARMADO, ESPESURA DE 10CM, COM CAMADA PIGMENTADA NA CORES VERMELHO ESCURO, VERMELHO MEDIO E VERMELHO CLARO OVER PROJETO DE ARQUITETURA E JUNTAS SERIADAS COM DISCO DIAMANTADO A CADA 3,00m.
3	PISO DE CONCRETO COM CONCRETO MOLDAO IN LOCO, USUADO, ARMADO, ESPESURA DE 10CM, COM CAMADA PIGMENTADA NA CORES AMARELO ESCURO, AMARELO MEDIO E AMARELO CLARO OVER PROJETO DE ARQUITETURA E JUNTAS SERIADAS COM DISCO DIAMANTADO A CADA 3,00m.
4	PISO DE CONCRETO COM CONCRETO MOLDAO IN LOCO, USUADO, ARMADO, ESPESURA DE 10CM, COM JUNTAS SERIADAS COM DISCO DIAMANTADO A CADA 3,00m E VEDAÇÃO COM MASTIQUE DE BLOCOS.
5	ESTRUTURA DE CONCRETO COM CONCRETO MOLDAO IN LOCO.
6	PISO DE CONCRETO COM CONCRETO MOLDAO IN LOCO, USUADO, ARMADO, ESPESURA DE 10CM, COM CAMADA PIGMENTADA NA COR CINZA ESCURO E JUNTAS SERIADAS COM DISCO DIAMANTADO A CADA 3,00m + PINTURA DE PISO COM TINTA EPOXI, DUAS DEMAS, COR BRANCO (REF. "CORAL BRANCO - WANDERPOX"). SIMILAREQUIVALENTE OU DE QUALIDADE SUPERIOR.
7	PAVIMENTO FLEXIVEL - ASFALTO
8	AREA FINA, COM GRANULOMETRIA ENTRE 0,5 E 1,2MM
9	PISO DE MADEIRA CERTIFICADA, SOBRE ESTRUTURA DE MADEIRA + TRATAMENTO EM VERNIZ MARITIMO FOSCO INCOLOR
10	REDE DE ESCALADA INFANTIL DE POLIESTER REFORCADA.
11	REDE DE PROTEÇÃO, FIXADA EM MADEIRA COM REFORÇO METÁLICO
12	REVEST. PARA PISO EM PORCELANATO EMBOE EM REF. ELIANE, LINHA MARINER, MODELO BRANCO PRISMA AC, SUPERFICIE ACETINADA, ESPESURA DE 8mm, SIMILAREQUIVALENTE OU DE QUALIDADE IGUAL/SUPERIOR. JUNTA DE JOINTS DE 3mm - ARDETEAM, COM ARGAMASSA COLATE INDUSTRIALIZADA DE 3mm + PROTEÇÃO DE BASE.
13	PISO DE CONCRETO COM CONCRETO MOLDAO IN LOCO, USUADO, ARMADO, ESPESURA DE 10CM, COM JUNTAS SERIADAS COM TRILHO DE POLIETILENO E SELANTE PU + FOLGIMENTO MECANICO.
14	CARPETE EM PLACAS DE 30x30CM, ESPESURA DE 5,7mm (REF. TARNETT, LINHA BASIC DOTS, COR CINZA, COD. 248894). SIMILAREQUIVALENTE OU DE QUALIDADE IGUAL/SUPERIOR.
15	LAJE IMPERMEABILIZADA COM MANTA ASFÁLTICA 4mm + CONTRAPISO.
16	PISO MONOLITICO DE BORRACHA RECICLADA 100% NATURAL PIGMENTADO, ESPESURA 4,5MM, COR AMARELO, INSTALADO SOBRE BASE DE CONCRETO NIVELADA (REF. FIDUVE, LINHA PISO DE BORRACHA, PISO RECICLADO DE 2 CAMADAS, SIMILAREQUIVALENTE OU DE QUALIDADE IGUAL/SUPERIOR).

PAREDES	
1	PINTURA COM TINTA LATEXACRILICA EM PAREDES, DUAS DEMAS, APLICADO SOBRE MASSA CORDEIRA ACRILICA, COR BRANCO (REF. "CORAL BRANCO SELV"). SIMILAREQUIVALENTE OU DE QUALIDADE IGUAL/SUPERIOR.
2	PINTURA COM TINTA LATEXACRILICA EM PAREDES, DUAS DEMAS, APLICADO SOBRE MASSA CORDEIRA ACRILICA, COR AMARELO (REF. "CORAL AMARELO CANARIN"). SIMILAREQUIVALENTE OU DE QUALIDADE IGUAL/SUPERIOR.
3	PINTURA EM ESTRUTURA METALICA APARENTE COM TINTA ESMALTE SINTETICO, DUAS DEMAS, - CORES BRANCO, AMARELO, VERMELHO E AZUL (VER PROJETO DE ARQUITETURA). SIMILAREQUIVALENTE OU DE QUALIDADE IGUAL/SUPERIOR.
4	ACABAMENTO EM VERNIZ PARA ESTRUTURA DE MADEIRA, INCOLOR, DUAS DEMAS (REF. BAVINI, VERNIZ COPAL, SIMILAREQUIVALENTE OU DE QUALIDADE IGUAL/SUPERIOR).
5	REVEST. CERAMICO COM PLACAS TIPO ESMAI TADA EXTRA, 30X30 CM, ASSENTADO SOBRE ARGAMASSA INDUSTRIALIZADA (REF. ELIANE, LINHA PRISMA, MODELO BRANCO PRISMA AC, SUPERFICIE ACETINADA, ESPESURA DE 8mm, SIMILAREQUIVALENTE OU DE QUALIDADE IGUAL/SUPERIOR) INSTALADA DE 0,50MM.
6	PINTURA EM ESTRUTURA METALICA APARENTE COM TINTA ESMALTE SINTETICO, DUAS DEMAS, - COR BRANCO (REF. "CORAL BRANCO SELV"). SIMILAREQUIVALENTE OU DE QUALIDADE IGUAL/SUPERIOR. PROTEÇÃO PASSIVA CONTRA INCENDIO COM TINTA INTUMESCENTE.
7	PAREDE EM ACQUADOTTI EM CORTIÇA SERRADA, 100% NATURAL, COR CINZA, REF. SONEX, LITEC, BLOC, COR CINZA ELIVANTE, SIMILAREQUIVALENTE OU DE QUALIDADE IGUAL/SUPERIOR. INSTALADO EM PAREDE COM ACABAMENTO EM PINTURA COM TINTA LATEXACRILICA EM PAREDES, DUAS DEMAS, APLICADO SOBRE MASSA CORDEIRA ACRILICA, COR CINZA (REF. "CORAL BRANCO SELV"). SIMILAREQUIVALENTE OU DE QUALIDADE IGUAL/SUPERIOR.

TETO / FORRO	
1	PINTURA COM TINTA LATEXACRILICA EM LAJOS/CONCRETO, DUAS DEMAS, COR BRANCO (REF. "CORAL BRANCO SELV"). SIMILAREQUIVALENTE OU DE QUALIDADE IGUAL/SUPERIOR.
2	FORRO EM GESSO ACARTONADO TIPO LISO E TABICADO, PINTADO COM TINTA LATEXACRILICA, DUAS DEMAS, COR BRANCO (REF. "CORAL BRANCO SELV"). SIMILAREQUIVALENTE OU DE QUALIDADE IGUAL/SUPERIOR.
3	FORRO EM FIBRA MINERAL EM PLACAS ACUSTICAS REMOVIVEIS DE 625MM X 1250MM, NBR 18, COR BRANCO - (REF. OVA SONEX, HUMANICARE, SIMILAREQUIVALENTE OU DE QUALIDADE IGUAL/SUPERIOR).
4	COBERTURA APARENTE EM VORÃO, FIXADO SOBRE ESTRUTURA METALICA - PROTEÇÃO PASSIVA CONTRA INCENDIO COM TINTA INTUMESCENTE APLICADA EM ESTRUTURA METALICA.

RODAPE	
1	RODAPE DE POLIESTER, ALTURA DE 7CM, COR BRANCO (REF. SANTA LUISA, AN. COD. 2025-41 1918). SIMILAREQUIVALENTE OU DE QUALIDADE IGUAL/SUPERIOR.

COBERTURA	
1	COBERTURA APARENTE EM VORÃO, FIXADO SOBRE ESTRUTURA METALICA (VORÃO E TERÇA) - PROTEÇÃO PASSIVA CONTRA INCENDIO COM TINTA INTUMESCENTE APLICADA EM ESTRUTURA METALICA.
2	LAJE IMPERMEABILIZADA COM EMALSAO ACRILICA.
3	PERGOLADO EM ESTRUTURA DE MADEIRA + ACABAMENTO EM VERNIZ MARITIMO INCOLOR FOSCO
4	LAJE IMPERMEABILIZADA COM MANTA ASFÁLTICA 4mm + PROTEÇÃO MECANICA
5	RUIFO CONTRA-TUFO METALICO.
6	PLACA CIMENTICA COM REVESTIMENTO TEXTURIZADO, PIGMENTADO COR BRANCA.

DIVERSOS	
1	INDICAÇÃO DE CORTES A N° DO DESENHO E N° DA FOLHA
2	INDICAÇÃO DE ELEVADOES A N° DO DESENHO E N° DA FOLHA
3	INDICAÇÃO DE ELEVADOES A N° DO DESENHO E N° DA FOLHA
4	INDICAÇÃO DE PÉ DIREITO
5	INDICAÇÃO DE ESQUADRIAS (PORTAS E JANELAS)
6	PISO PODOATIL - CONCRETO ÁREAS EXTERNAS
7	LINHA FIXA
8	BEBEDOURO (NBR 9.000) E BEBEDOURO PARA PET
9	POSTE H= 4M - VER PROJETO DE ELETRICA
10	POSTE H= 8M - VER PROJETO DE ELETRICA
11	FECHAMENTO COM GRAUL ELETROFUNDIDO

PAISAGISMO	
1	ARVORE A REMOVER
2	ARVORE EXISTENTE A MANTER
3	CEDEIRO-ROSA (Cedrela Foliata)
4	QUASESMEIRA (Zizania granatensis)
5	IFE AMARELO (Pithecolobium beryllense)
6	COSTELA-DE-ADÃO (Miconia Deltoidea)
7	AGAPANTO (Agapanthus africanus)
8	GRAMMA EXISTENTE A MANTER
9	GRAMMA EMERALDA SEMEADURA (Zizania Japonica)
10	GRAMMA EMERALDA (Zizania Japonica)
11	DINHEIRO EM FENÇA (Cenchrus ciliaris)
12	PEDRA BRITADA BRANCA 1/1

TABELA DE PORTAS			
TIPO	LARG.	ALT.	TIPO
P11a	110	180	PORTA EM AÇO, 1 FOLHA DE ABRIR
P11	110	235	PORTA EM AÇO, 1 FOLHA DE ABRIR
P11b	200	235	PORTA EM AÇO, 2 FOLHAS DE ABRIR
P6	80	210	PORTA DE MADEIRA, 1 FOLHA SIMPLES DE ABRIR - CHIAPA
P8	90	210	PORTA DE MADEIRA, 1 FOLHA SIMPLES DE ABRIR - BARRA
P7	90	210	PORTA DE MADEIRA, 1 FOLHA SIMPLES DE ABRIR

TABELA DE JANELAS E CAIXILHOS				
TIPO	LARG.	ALT.	PRET.	TIPO
J11	180	130	90	JANELA TIPO QUADRO EM ALUMINIO 2 LÁMINAS DESLIZANTES + 2 LÁMINAS FIXAS
Cx1	180	300	-	CAIXILHO EM ALUMINIO, PORTA DUPLA DE ABRIR + BARRA FIXA + BARRA ANTIFRANCO
J2	400	300	-	CAIXILHO EM ALUMINIO, 4 PORTAS DE CORRER + 2 LÁMINAS FIXAS + 6 LÁMINAS MAXIM AR
Cx3	300	300	-	CAIXILHO EM ALUMINIO, 4 PORTAS DE CORRER + 2 LÁMINAS FIXAS + 6 LÁMINAS MAXIM AR

QUADRO DE ÁREAS - RESUMO			
ÁREA DO TERRENO	17772,82 m²	EXPOSIÇÕES	
ÁREA TOTAL PLAYGROUND 1 (1-8 ANOS)	405,36 m²	PAVIMENTO INTERIOR 1	405,36 m²
ÁREA TOTAL PLAYGROUND 2 (9-12 ANOS)	420,55 m²	PAVIMENTO INTERIOR 2	420,55 m²
ÁREA TOTAL PLAYGROUND 3 (13-17 ANOS)	491,71 m²	PAVIMENTO TERREDO	246,33 m²
ÁREA TOTAL PUMP TRACK	540,00 m²	PAVIMENTO SUPERIOR	652,18 m²
ÁREA TOTAL ESTACIONAMENTO	1233,70 m²	ÁREA TOTAL CONTRIBUÍDA - EXPOSIÇÕES	1677,37 m²
ÁREA TOTAL PARQUE DAS CRIANÇAS	16772,30 m²		

**NOTAS GERAIS:**  
 1. TODAS AS MEDIDAS DEVERÃO SER CONFERIDAS NA OBRA.  
 2. OBRAS DE REVESTIMENTO DE ACORDO COM AS NORMAS E REGULAMENTAÇÃO RELATIVAS À NBR 9063/2010 - ACESSIBILIDADE A EDIFICAÇÕES, MOBILIÁRIO, ESPAÇOS E EQUIPAMENTOS URBANOS, NBR 13537/1995 - ELABORAÇÃO DE PROJETOS DE EDIFICAÇÕES DE ARQUITETURA E NBR 6401/1994 - REPRESENTAÇÃO DE PROJETOS DE ARQUITETURA.  
 3. OBRAS DE REVESTIMENTO DE ACORDO COM AS NORMAS E REGULAMENTAÇÃO RELATIVAS À NBR 9063/2010 - ACESSIBILIDADE A EDIFICAÇÕES, MOBILIÁRIO, ESPAÇOS E EQUIPAMENTOS URBANOS, NBR 13537/1995 - ELABORAÇÃO DE PROJETOS DE EDIFICAÇÕES DE ARQUITETURA E NBR 6401/1994 - REPRESENTAÇÃO DE PROJETOS DE ARQUITETURA.  
 4. VER PROJETO ESPECÍFICO DE ESTRUTURA E INSTALAÇÕES DE ELÉTRICA (ILUMINAÇÃO, TOMADAS E ALIMENTADORES), HIDRÁULICA (LAGUA FRIA, RESUO, ESGOTO E ALIMENTADORES) E PREVENÇÃO E COMBATE A INCÊNDIO.  
 5. MEDIDAS DE PROJETO EM METROS.

Secretaria de  
**Planejamento Urbano**

**Marília**  
PREFEITURA

ROO	11/2025	V.N	IM	SI	EMISSION INICIAL
VERSÃO	DATA	DES.	VER.	APR.	DESCRICOÃO
RESPONSÁVEIS TÉCNICOS					
 COORDENADOR ARQUITETURA: Arq. Marlon Vinícius Lima CAU: A96639-8			 COORDENADOR ENGENHARIA: Eng. Samuel Isaque P. Ferreira 5.070.546.180		
EQUIPE TÉCNICA: Arq. Ivry Moraes CAU: A127319-5 Arq. Thiago Rodrigues CAU: A174224-6 Arq. Marcos Davantini CAU: A122711-4 Arq. Jovanna Santana CAU: A127319-5 Arq. Everton Konno CAU: A628123-8 Arq. Wanderlei Nobre CAU: A122711-4 Arq. João Marcos Rocha CAU: A127319-5 Arq. Sérgio Rigueti CAU: A164178-6					

**INPLENITUS**  
 Projetos, Gerenciamento e Fiscalização de Obras Ltda.  
 End.: Av. das Nações Unidas, 12.399 - 31a Brooklin Novo - SP  
 Fone + 55 11 3739 4659  
 E-mail: inplenitus@inplenitus.com.br  
 Site: www.inplenitus.com.br

CLIENTE:	PREFEITURA MUNICIPAL DE MARÍLIA	ESCALA:	Como indicado	DATA:	11/2025
OBJETO:	PARQUE DAS CRIANÇAS E EXPOSIÇÕES	VERSÃO:	R00	FORMATO:	A1
ENDEREÇO:	AVENIDA DAS EMERALDAS - CENTRO DE MARÍLIA	ORÇAMENTO:	ARQ	FOLHA Nº:	205/ 230
FASE:	PROJETO EXECUTIVO	DESCRIÇÃO:	SÉRIE 200 PAVIMENTOS SUPERIOR - PLANTA BAIXA (ACABAMENTOS)		

1 PAV. SUPERIOR - PLANTA BAIXA (ACABAMENTOS) - ESCALA 1 : 75

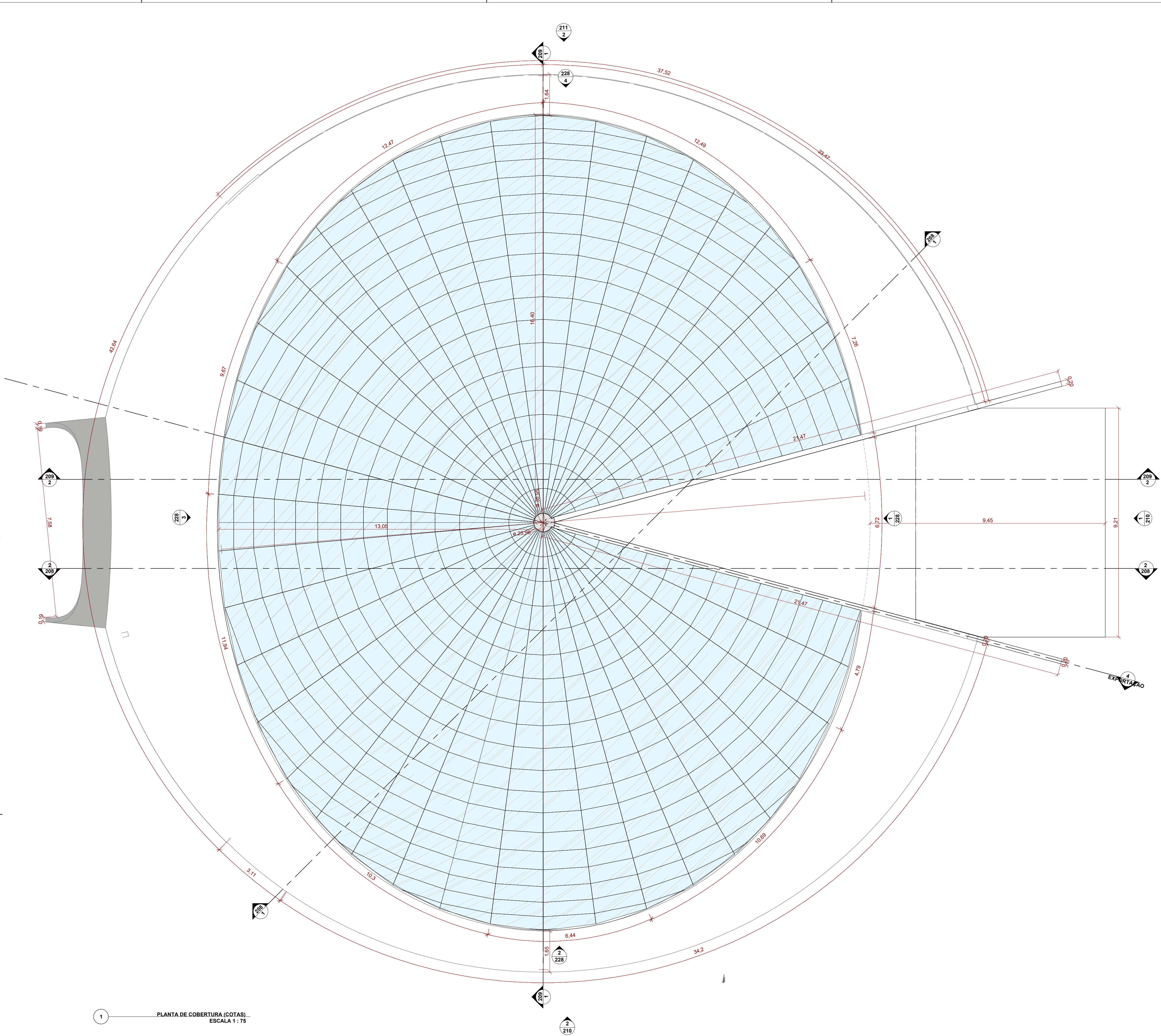

### LEGENDA DE ACABAMENTOS

ITEM	DESCRIÇÃO
1	PISO DE CONCRETO COM CONCRETO MOLDAO IN LOCO, USUADO, ARMADO, ESPESURA DE 10CM, COM CAMADA PIGMENTADA NA CORES AZUL ESCURO, AZUL MEDIO E AZUL CLARO (VER PROJETO DE ARQUITETURA) E JUNTAS SERIADAS COM DISCO DIAMANTADO A CADA 3,00M.
2	PISO DE CONCRETO COM CONCRETO MOLDAO IN LOCO, USUADO, ARMADO, ESPESURA DE 10CM, COM CAMADA PIGMENTADA NA CORES VERMELHO ESCURO, VERMELHO MEDIO E VERMELHO CLARO (VER PROJETO DE ARQUITETURA) E JUNTAS SERIADAS COM DISCO DIAMANTADO A CADA 3,00M.
3	PISO DE CONCRETO COM CONCRETO MOLDAO IN LOCO, USUADO, ARMADO, ESPESURA DE 10CM, COM CAMADA PIGMENTADA NA CORES AMARELO ESCURO, AMARELO MEDIO E AMARELO CLARO (VER PROJETO DE ARQUITETURA) E JUNTAS SERIADAS COM DISCO DIAMANTADO A CADA 3,00M.
4	PISO DE CONCRETO COM CONCRETO MOLDAO IN LOCO, USUADO, ARMADO, ESPESURA DE 10CM, COM JUNTAS SERIADAS COM DISCO DIAMANTADO A CADA 3,00M E VEDAÇÃO COM MASTIQUE DE BLOCOS.
5	ESTRUTURA DE CONCRETO COM CONCRETO MOLDAO IN LOCO.
6	PISO DE CONCRETO COM CONCRETO MOLDAO IN LOCO, USUADO, ARMADO, ESPESURA DE 10CM, COM CAMADA PIGMENTADA NA COR CINZA ESCURO, JUNTAS SERIADAS COM DISCO DIAMANTADO A CADA 3,00M + PINTURA DE PISO COM TINTA EPOXI, DUAS DEMAS, COR BRANCO (REF. "CORAL BRANCO", "WANDERFOX", SIMILAREQUIVALENTE OU DE QUALIDADE SUPERIOR).
7	PAVIMENTO FLEXIVEL - ASFALTO
8	AREA FINA, COM GRANULOMETRIA ENTRE 0,5 E 1,2MM
9	PISO DE MADEIRA CERTIFICADA, SOBRE ESTRUTURA DE MADEIRA + TRATAMENTO EM VERNIZ MARITIMO FOSCO INCOLOR
10	REDE DE ESCALADA INFANTIL DE POLIESTER REFORCADA.
11	REDE DE PROTEÇÃO, FIXADA EM MADEIRA COM REFORÇO METÁLICO
12	REVEST. PARA PISO EM PORCELANATO EMBOC COM REF. ELIAME, LINHA MUMAR, MODELO BRANCO AC, SUPERFICIE ACETINADA, ESPESURA DE 8mm, SIMILAREQUIVALENTE OU DE QUALIDADE IGUAL/SUPERIOR, JUNTA DE JOINTS DE 2mm + ASSENTAR COM ARGAMASSA INDUSTRIALIZADA DE 1,5mm + REGULAÇÃO DE BASE.
13	PISO DE CONCRETO COM CONCRETO MOLDAO IN LOCO, USUADO, ARMADO, ESPESURA DE 10CM, COM JUNTAS SERIADAS E TRATAMENTO COM SARGUO DE POLIETILENO E SELANTE PU + FOLGIMENTO MECANICO.
14	CARPETE EM PLACAS DE 50x50CM, ESPESURA DE 5,7mm (REF. TARNETT, LINHA BASIC DOT, COR CINZA, COD. 248894), SIMILAREQUIVALENTE OU DE QUALIDADE IGUAL/SUPERIOR.
15	LAJE IMPERMEABILIZADA COM MANTA ASFALTICA 4mm + CONTRAPISO.
16	PISO MONOLITICO DE BARRAGEM RECICLADA 100% NATURAL PIGMENTADO, ESPESURA 4,5MM, COR AMARELO, INSTALADO SOBRE BASE DE CONCRETO NIVELADA (REF. FIDUVE, LINHA PISO DE BARRAGEM, PISO RECICLADO DE 2 CAMADAS, SIMILAREQUIVALENTE OU DE QUALIDADE IGUAL/SUPERIOR).

ITEM	DESCRIÇÃO
1	PINTURA COM TINTA LATEXACRILICA EM PAREDES, DUAS DEMAS, APLICADO SOBRE MASSA CORRIDA ACRILICA, COR BRANCO (REF. CORAL "BRANCO GEL", SIMILAREQUIVALENTE OU DE QUALIDADE IGUAL/SUPERIOR).
2	PINTURA COM TINTA LATEXACRILICA EM PAREDES, DUAS DEMAS, APLICADO SOBRE MASSA CORRIDA ACRILICA, COR AMARELO (REF. CORAL "AMARELO CANARI", SIMILAREQUIVALENTE OU DE QUALIDADE IGUAL/SUPERIOR).
3	PINTURA EM ESTRUTURA METALICA APARENTE COM TINTA ESMALTE SINTETICO, DUAS DEMAS, - CORES BRANCO, AMARELO, VERMELHO E AZUL (VER PROJETO DE ARQUITETURA), SIMILAREQUIVALENTE OU DE QUALIDADE IGUAL/SUPERIOR.
4	ACABAMENTO EM VERNIZ PARA MADEIRA EM MADEIRA, INCOLOR, DUAS DEMAS (REF. BUNNY, VERNIZ COPAL, SIMILAREQUIVALENTE OU DE QUALIDADE IGUAL/SUPERIOR).
5	REVEST. CERAMICO COM PLACAS TIPO EMALTA EXTRA, 30X30 CM, ASSENTADO SOBRE ARGAMASSA INDUSTRIALIZADA (REF. ELIAME, LINHA PRISMA, MODELO BRANCO PRISMA AC, SUPERFICIE ACETINADA, ESPESURA DE 7MM, SIMILAREQUIVALENTE OU DE QUALIDADE IGUAL/SUPERIOR) INSTALADA DE 0,50MM.
6	PINTURA EM ESTRUTURA METALICA APARENTE COM TINTA ESMALTE SINTETICO, DUAS DEMAS, - COR BRANCO (REF. CORAL "BRANCO GEL", SIMILAREQUIVALENTE OU DE QUALIDADE IGUAL/SUPERIOR) + PROTEÇÃO PASSIVA CONTRA INCENDIO COM TINTA INTUMESCENTE.
7	PAREDE EM ACILACOTONADO EM BLOCOS DE 14CM, COM 10% DE VEDACÃO, COR BRANCO (REF. SONEX, LITEC, BLOC, COR CINZA ELIANTE, SIMILAREQUIVALENTE OU DE QUALIDADE IGUAL/SUPERIOR) INSTALADO EM PAREDE COM ACABAMENTO EM PINTURA COM TINTA LATEXACRILICA EM PAREDES, DUAS DEMAS, APLICADO SOBRE MASSA CORRIDA ACRILICA, COR BRANCO (REF. CORAL "BRANCO GEL", SIMILAREQUIVALENTE OU DE QUALIDADE IGUAL/SUPERIOR).

ITEM	DESCRIÇÃO
1	PAREDE COM TINTA LATEXACRILICA EM LAJOS/CONCRETO, DUAS DEMAS, - COR BRANCO (REF. CORAL "BRANCO NEVE", SIMILAREQUIVALENTE OU DE QUALIDADE IGUAL/SUPERIOR).
2	FORRO EM GESSO ACOTONADO TIPO LISO E TABICADO, PINTADO COM TINTA LATEXACRILICA, DUAS DEMAS, - COR BRANCO (REF. CORAL "BRANCO NEVE", SIMILAREQUIVALENTE OU DE QUALIDADE IGUAL/SUPERIOR).
3	FORRO EM FIBRA MINERAL EM PLACAS ACUSTICAS REMOVIVEIS DE 625MM X 1250MM, NBR 10, COR BRANCO, - (REF. OVA SONEX, HUANICARE, SIMILAREQUIVALENTE OU DE QUALIDADE IGUAL/SUPERIOR).
4	COBERTURA APARENTE EM VIGAS, FIXADO SOBRE ESTRUTURA METALICA + PROTEÇÃO PASSIVA CONTRA INCENDIO COM TINTA INTUMESCENTE APLICADA EM ESTRUTURA METALICA.

ITEM	DESCRIÇÃO
1	RODAPÉ DE POLIESTERNO, ALTURA DE 7CM, COR BRANCO (REF. SANTA LÚZIA, AN, COD. 2028-41 1118, SIMILAREQUIVALENTE OU DE QUALIDADE IGUAL/SUPERIOR).

ITEM	DESCRIÇÃO
1	COBERTURA APARENTE EM VIGAS, FIXADO SOBRE ESTRUTURA METALICA (VIGAS E TERÇAS) + PROTEÇÃO PASSIVA CONTRA INCENDIO COM TINTA INTUMESCENTE APLICADA EM ESTRUTURA METALICA.
2	LAJE IMPERMEABILIZADA COM EMALSAO ACRILICA.
3	PERGOLADO EM ESTRUTURA DE MADEIRA + ACABAMENTO EM VERNIZ MARITIMO INCOLOR FOSCO
4	LAJE IMPERMEABILIZADA COM MANTA ASFALTICA 4mm + PROTEÇÃO MECANICA
5	RIFUGO CONTRA RUIO METALICO.
6	PLACA CIMENTICA COM REVESTIMENTO TEXTURIZADO, PIGMENTADO COR BRANCA.

ITEM	DESCRIÇÃO
1	PAREDE EM BLOCO 14CM
2	PAREDE EM BLOCO 20CM
3	PISO DE CONCRETO
4	PORCELANATO 60x60
5	PLAR - VERIFICAR PROJETO DE ESTRUTURA
6	PLAR METALICO - VERIFICAR PROJETO DE ESTRUTURA

ITEM	DESCRIÇÃO
1	ARVORE A REMOVER
2	ARVORE EXISTENTE A MANter
3	CEDEIRO-ROSA (Cedrela Foliata)
4	QUARISEMERA (Zizania granatensis)
5	IFE AMARELO (Pithecolobium bryantianum)
6	COSTELA-DE-ADAO (Miconia Deltoidea)
7	AGAPANTO (Agapanthus africanus)
8	GRAMMA EXISTENTE A MANter
9	COSTELA-DE-ADAO SEMEADURA (Zizania Japonica)
10	GRAMMA ESMERALDA (Zizania Japonica)
11	DINHEIRO EM PENCA (Cathia maritima)
12	PEDRA BRITADA BRANCA 1/1

ITEM	TIPO	LARG.	ALT.	TIPO	LARG.	ALT.	TIPO
PR14	PORTADA EM AÇO, 1 FOLHA DE ABRIR	110	180	PR6	80	210	PORTA DE MADEIRA, 1 FOLHA SIMPLES DE ABRIR - CHIAPA
PR11	PORTADA EM AÇO, 1 FOLHA DE ABRIR	110	235	PR9	90	210	PORTA DE MADEIRA, 1 FOLHA SIMPLES DE ABRIR - BARRA
PR10	PORTADA EM AÇO, 2 FOLHAS DE ABRIR	200	235	PR7	90	210	PORTA DE MADEIRA, 1 FOLHA SIMPLES DE ABRIR

ITEM	TIPO	LARG.	ALT.	PRET.	TIPO
J41	JANELA TIPO QUALHOTIRA DE ALUMINIO, 2 LÁMINAS DESLIZANTES + 2 LÁMINAS FIXAS	180	130	90	CAIXILHO EM ALUMINIO, 4 PORTAS DE CORRER + 2 LÁMINAS FIXAS + 6 LÁMINAS MAXIM AR
C41	CAIXILHO EM ALUMINIO, PORTA DUPLA DE ABRIR + BANDEIRA FIXA + BARRA ANTIFRANCO	180	300	-	CAIXILHO EM ALUMINIO, 4 PORTAS DE CORRER + 2 LÁMINAS FIXAS + 6 LÁMINAS MAXIM AR

ÁREA	RESUMO	EXPOSIÇÕES
ÁREA DO TERRENO	17772,82 m²	EXPOSIÇÕES
ÁREA TOTAL PLAYGROUND 1 (1-8 ANOS)	405,96 m²	PAVIMENTO INTERIOR 1
ÁREA TOTAL PLAYGROUND 2 (9-12 ANOS)	420,55 m²	PAVIMENTO INTERIOR 2
ÁREA TOTAL PLAYGROUND 3 (13-18 ANOS)	491,71 m²	PAVIMENTO TERREIRO
ÁREA TOTAL PUMP TRACK	540,00 m²	PAVIMENTO SUPERIOR
ÁREA TOTAL ESTACIONAMENTO	1233,10 m²	ÁREA TOTAL CONTRIBUÍDA - EXPOSIÇÕES
ÁREA TOTAL PARQUE DAS CRIANÇAS	16772,00 m²	

ROO	11/2025	V.N.	IM	SI	EMISSION	INICIAL
VERSÃO	DATA	DES.	VER.	APR.	DESCRICOÃO	

RESPONSÁVEL TÉCNICO	COORDENADOR ARQUITETURAL	COORDENADOR ENGENHARIA	ESQUISE TÉCNICO
Arq. Ivete Moraes CAU: A127231-5	Arq. Ivete Moraes CAU: A127231-5	Eng. Samuel Isaque P. Ferreira 5.070.546.180	Arq. Joviana Santana CAU: A127231-5 Arq. Thiago Rodrigues CAU: A174224-6 Arq. Marcos Davantel CAU: A127211-4

CLIENTE	OBJETO	EMISSÃO	DATA
PREFEITURA MUNICIPAL DE MARÍLIA	PARQUE DAS CRIANÇAS E EXPOSIÇÕES	R00	11/2025
AVENIDA DAS ESMERALDAS - CENTRO DE MARÍLIA		ARQ	206/ 230

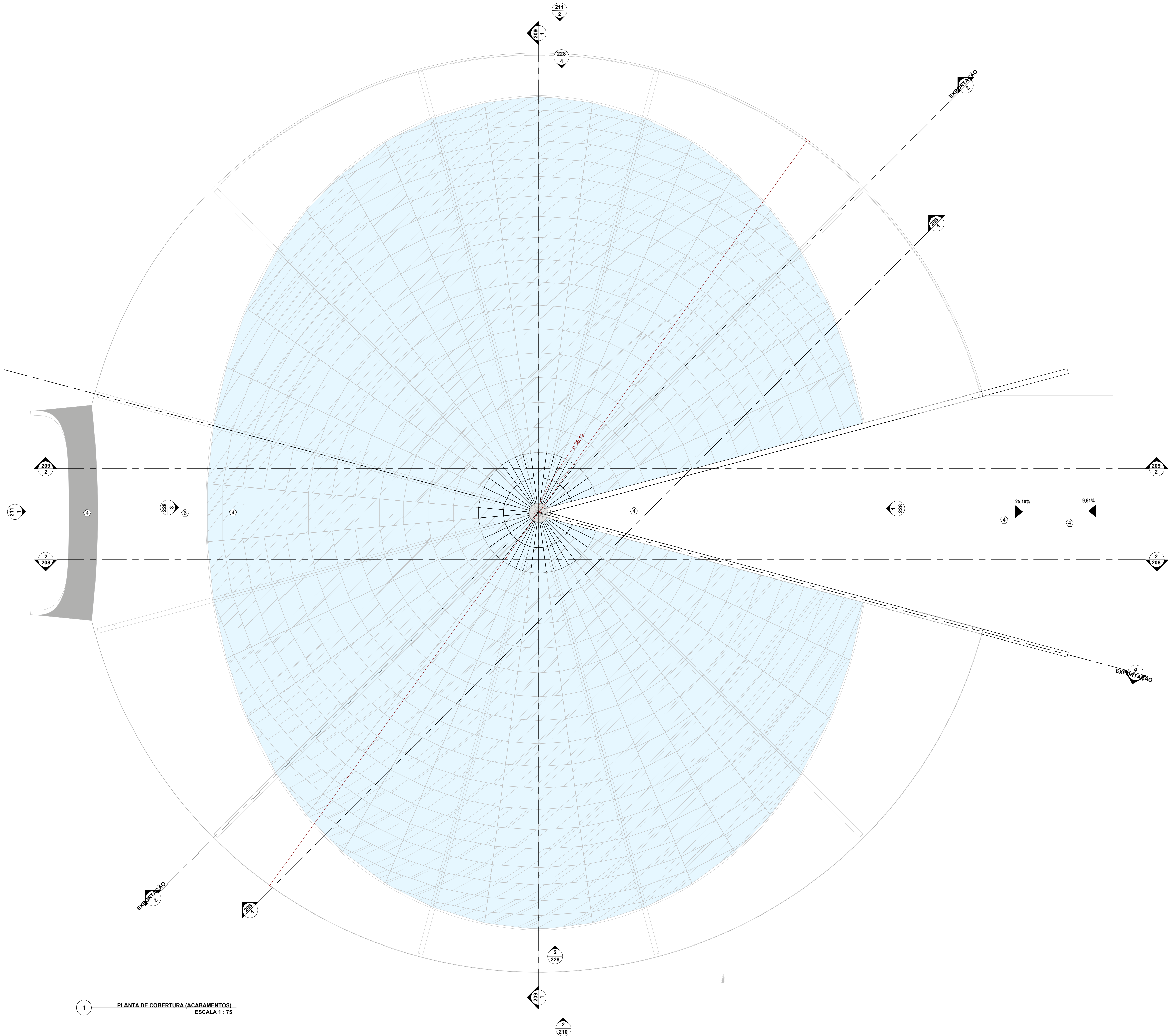

### LEGENDA DE ACABAMENTOS

ITEM	DESCRIÇÃO
1	PISO DE CONCRETO COM CONCRETO MOLDAO IN LOCO, USINADO, ARMADO, ESPESURA DE 10CM, COM CAMADA PIGMENTADA NA CORES AZUL, ESCURO, AZUL MEDIO E AZUL CLARO (VER PROJETO DE ARQUITETURA) E JUNTAS SERIADAS COM DISCO DIAMANTADO A CADA 3,00M.
2	PISO DE CONCRETO COM CONCRETO MOLDAO IN LOCO, USINADO, ARMADO, ESPESURA DE 10CM, COM CAMADA PIGMENTADA NA CORES VERMELHO ESCURO, VERMELHO MEDIO E VERMELHO CLARO (VER PROJETO DE ARQUITETURA) E JUNTAS SERIADAS COM DISCO DIAMANTADO A CADA 3,00M.
3	PISO DE CONCRETO COM CONCRETO MOLDAO IN LOCO, USINADO, ARMADO, ESPESURA DE 10CM, COM CAMADA PIGMENTADA NA CORES AMARELO ESCURO, AMARELO MEDIO E AMARELO CLARO (VER PROJETO DE ARQUITETURA) E JUNTAS SERIADAS COM DISCO DIAMANTADO A CADA 3,00M.
4	PISO DE CONCRETO COM CONCRETO MOLDAO IN LOCO, USINADO, ARMADO, ESPESURA DE 10CM, COM JUNTAS SERIADAS COM DISCO DIAMANTADO A CADA 3,00M E VEDAÇÃO COM MASTIQUE DE BLOCOS.
5	ESTRUTURA DE CONCRETO COM CONCRETO MOLDAO IN LOCO.
6	PISO DE CONCRETO COM CONCRETO MOLDAO IN LOCO, USINADO, ARMADO, ESPESURA DE 10CM, COM CAMADA PIGMENTADA NA COR CINZA ESCURO E JUNTAS SERIADAS COM DISCO DIAMANTADO A CADA 3,00M + PINTURA DE PISO COM TINTA EPOXI, DUAS DEMAS, COR BRANCO (REF: "CORAL BRANCO - WANDERFOX"). SIMILAREQUIVALENTE OU DE QUALIDADE SUPERIOR.
7	PAVIMENTO FLEXIVEL - ASFALTO
8	AREA FINA, COM GRANULOMETRIA ENTRE 0,5 E 1,2MM
9	PISO DE MADEIRA CERTIFICADA, SOBRE ESTRUTURA DE MADEIRA + TRATAMENTO EM VERNIZ MARITIMO FOSCO INCOLOR
10	REDE DE ESCALADA INFANTIL DE POLIESTER REFORCADA.
11	REDE DE PROTEÇÃO, FIXADA EM MADEIRA COM REFORÇO METÁLICO
12	REVEST. PARA PISO EM PORCELANATO EMBOC EM REF. ELIANE, LINHA MAMAR, MODELO BRANCO AC, SUPERFICIE ACETINADA, ESPESURA DE 8mm, SIMILAREQUIVALENTE OU DE QUALIDADE IGUAL/SUPERIOR. JUNTA DE ARRETRAVEL DE 2mm - ARRETRAVEL COM ARGAMASSA COLATE INDUSTRIALIZADA DE 3mm + PROTEÇÃO DE BASE.
13	PISO DE CONCRETO COM CONCRETO MOLDAO IN LOCO, USINADO, ARMADO, ESPESURA DE 10CM, COM JUNTAS SERIADAS E TRATAMENTO COM TARGUO DE POLIETILENO E SELANTE PU + FOLGIMENTO MECANICO.
14	CARPETE EM PLACAS DE 30x30CM, ESPESURA DE 5,7mm (REF: TARNETT, LINHA BASIC DOTS, COR CINZA, COD. 248894). SIMILAREQUIVALENTE OU DE QUALIDADE IGUAL/SUPERIOR.
15	LAJE IMPERMEABILIZADA COM MANTA ASFÁLTICA 4mm + CONTRAPISO.
16	PISO MONOLITICO DE BORRACHA RECICLADA 100% NATURAL PIGMENTADO, ESPESURA 4,5MM, COR AMARELO, INSTALADO SOBRE BASE DE CONCRETO NIVELADA (REF: FIDUVE, LINHA PISO DE BORRACHA, PISO RECICLADO DE 2 CAMADAS, SIMILAREQUIVALENTE OU DE QUALIDADE IGUAL/SUPERIOR).

ITEM	DESCRIÇÃO
1	PINTURA COM TINTA LATEXACRILICA EM PAREDES, DUAS DEMAS, APLICADO SOBRE MASSA CORRIDA ACRILICA, COR BRANCO (REF: CORAL "BRANCO SELT"). SIMILAREQUIVALENTE OU DE QUALIDADE IGUAL/SUPERIOR.
2	PINTURA COM TINTA LATEXACRILICA EM PAREDES, DUAS DEMAS, APLICADO SOBRE MASSA CORRIDA ACRILICA, COR AMARELO (REF: CORAL "AMARELO CANARI"). SIMILAREQUIVALENTE OU DE QUALIDADE IGUAL/SUPERIOR.
3	PINTURA EM ESTRUTURA METALICA APARENTE COM TINTA ESMALTE SINTETICO, DUAS DEMAS, - CORES BRANCO, AMARELO, VERMELHO E AZUL (VER PROJETO DE ARQUITETURA). SIMILAREQUIVALENTE OU DE QUALIDADE IGUAL/SUPERIOR.
4	ACABAMENTO EM VERNIZ PARA ESTRUTURA DE MADEIRA, INCOLOR, DUAS DEMAS (REF: BUNVI, VERNIZ COPAL, SIMILAREQUIVALENTE OU DE QUALIDADE IGUAL/SUPERIOR).
5	REVEST. CERÁMICO COM PLACAS TIPO ESMALTADA EXTRA, 30X30 CM, ASSENTADO SOBRE ARGAMASSA INDUSTRIALIZADA (REF: ELIANE, LINHA PRISMA, MODELO BRANCO PRISMA AC, SUPERFICIE ACETINADA, ESPESURA DE 7mm, SIMILAREQUIVALENTE OU DE QUALIDADE IGUAL/SUPERIOR) INSTALADA DE 0,50 CM.
6	PINTURA EM ESTRUTURA METALICA APARENTE COM TINTA ESMALTE SINTETICO, DUAS DEMAS, - CORES BRANCO (REF: CORAL "BRANCO SELT"). SIMILAREQUIVALENTE OU DE QUALIDADE IGUAL/SUPERIOR. PROTEÇÃO PASSIVA CONTRA INCÊNDIO COM TINTA INTUMESCENTE.
7	PAREDE EM AÇO E TUBO EM BEM SERVIDOR (OU TUBO EM BEM SERVIDOR) COM BARRAS DE AÇO (REF: SONEAX, TUBO B.C. COM CINZA ELFANTE). SIMILAREQUIVALENTE OU DE QUALIDADE IGUAL/SUPERIOR. INSTALADO EM PAREDE COM ACABAMENTO EM PINTURA COM TINTA LATEXACRILICA EM PAREDES, DUAS DEMAS, APLICADO SOBRE MASSA CORRIDA ACRILICA, COR CINZA (REF: CORAL "TINTA ELFANTE"). SIMILAREQUIVALENTE OU DE QUALIDADE IGUAL/SUPERIOR.

ITEM	DESCRIÇÃO
1	PINTURA COM TINTA LATEXACRILICA EM LAJOS/CONCRETO, DUAS DEMAS, - CORES BRANCO (REF: CORAL "BRANCO NEVE"). SIMILAREQUIVALENTE OU DE QUALIDADE IGUAL/SUPERIOR.
2	FORRO EM GESSO ACOTONADO TIPO LISO E TABICADO, PINTADO COM TINTA LATEXACRILICA, DUAS DEMAS, - CORES BRANCO (REF: CORAL "BRANCO NEVE"). SIMILAREQUIVALENTE OU DE QUALIDADE IGUAL/SUPERIOR.
3	FORRO EM FIBRA MINERAL EM PLACAS ACUSTICAS REMOVIVEIS DE 625MM X 1250MM, NBR 10.000, COR BRANCO, - (REF: OVA SONEAX, HUMANICARE). SIMILAREQUIVALENTE OU DE QUALIDADE IGUAL/SUPERIOR.
4	COBERTURA APARENTE EM VORO, FIXADO SOBRE ESTRUTURA METALICA + PROTEÇÃO PASSIVA CONTRA INCÊNDIO COM TINTA INTUMESCENTE APLICADA EM ESTRUTURA METALICA.

ITEM	DESCRIÇÃO
1	RODAPÊ DE POLIESTERNO, ALTURA DE 7 CM, COR BRANCO (REF: SANTA LÚZIA, AN. COD. 2025 - 41 1918). SIMILAREQUIVALENTE OU DE QUALIDADE IGUAL/SUPERIOR.

ITEM	DESCRIÇÃO
1	COBERTURA APARENTE EM VORO, FIXADO SOBRE ESTRUTURA METALICA (VIGAS E TERÇAS) + PROTEÇÃO PASSIVA CONTRA INCÊNDIO COM TINTA INTUMESCENTE APLICADA EM ESTRUTURA METALICA.
2	LAJE IMPERMEABILIZADA COM EMALSAO ACRILICA.
3	PERGOLADO EM ESTRUTURA DE MADEIRA + ACABAMENTO EM VERNIZ MARITIMO INCOLOR FOSCO
4	LAJE IMPERMEABILIZADA COM MANTA ASFÁLTICA 4mm + PROTEÇÃO MECANICA
5	RUIFO CONTRAFUJO METALICO.
6	PLACA CIMENTICA COM REVESTIMENTO TEXTURIZADO, PIGMENTADO COR BRANCA.

ITEM	DESCRIÇÃO
1	INDICAÇÃO DE CORTES A N° DO DESENHO E B' N° DA FOLHA
2	INDICAÇÃO DE ELEVADOES A N° DO DESENHO E B' N° DA FOLHA
3	INDICAÇÃO DE ELEVADOES A N° DO DESENHO E B' N° DA FOLHA
4	INDICAÇÃO DE PÉ DIREITO
5	INDICAÇÃO DE ESQUADRIAS (PORTAS E JANELAS)
6	PISO PODOATIL - CONCRETO ÁREAS EXTERNAS
7	BEBEDOURO - BEBEDOURO ACESSÍVEL (NBR 9.050) E BEBEDOURO PARA PET
8	POSTE H= 4M - VER PROJETO DE ELETRICA
9	POSTE H= 8M - VER PROJETO DE ELETRICA
10	FECHAMENTO COM GRADIL ELETROFUNDIDO

ITEM	DESCRIÇÃO
1	ARVORE A REMOVER
2	ARVORE EXISTENTE A MANter
3	CEDEIRO-ROSA (Cedrela Foliata)
4	COSTELA-DE-ADÃO (Miconia Deltoidea)
5	GRAMMA ESMERALDA (Zizania Japonica)
6	GRAMMA EXISTENTE A MANter
7	GRAMMA EXISTENTE A MANter
8	GRAMMA EXISTENTE A MANter
9	GRAMMA EXISTENTE A MANter
10	GRAMMA EXISTENTE A MANter
11	GRAMMA EXISTENTE A MANter
12	GRAMMA EXISTENTE A MANter
13	GRAMMA EXISTENTE A MANter
14	GRAMMA EXISTENTE A MANter
15	GRAMMA EXISTENTE A MANter
16	GRAMMA EXISTENTE A MANter
17	GRAMMA EXISTENTE A MANter
18	GRAMMA EXISTENTE A MANter
19	GRAMMA EXISTENTE A MANter
20	GRAMMA EXISTENTE A MANter
21	GRAMMA EXISTENTE A MANter
22	GRAMMA EXISTENTE A MANter
23	GRAMMA EXISTENTE A MANter
24	GRAMMA EXISTENTE A MANter
25	GRAMMA EXISTENTE A MANter
26	GRAMMA EXISTENTE A MANter
27	GRAMMA EXISTENTE A MANter
28	GRAMMA EXISTENTE A MANter
29	GRAMMA EXISTENTE A MANter
30	GRAMMA EXISTENTE A MANter
31	GRAMMA EXISTENTE A MANter
32	GRAMMA EXISTENTE A MANter
33	GRAMMA EXISTENTE A MANter
34	GRAMMA EXISTENTE A MANter
35	GRAMMA EXISTENTE A MANter
36	GRAMMA EXISTENTE A MANter
37	GRAMMA EXISTENTE A MANter
38	GRAMMA EXISTENTE A MANter
39	GRAMMA EXISTENTE A MANter
40	GRAMMA EXISTENTE A MANter
41	GRAMMA EXISTENTE A MANter
42	GRAMMA EXISTENTE A MANter
43	GRAMMA EXISTENTE A MANter
44	GRAMMA EXISTENTE A MANter
45	GRAMMA EXISTENTE A MANter
46	GRAMMA EXISTENTE A MANter
47	GRAMMA EXISTENTE A MANter
48	GRAMMA EXISTENTE A MANter
49	GRAMMA EXISTENTE A MANter
50	GRAMMA EXISTENTE A MANter
51	GRAMMA EXISTENTE A MANter
52	GRAMMA EXISTENTE A MANter
53	GRAMMA EXISTENTE A MANter
54	GRAMMA EXISTENTE A MANter
55	GRAMMA EXISTENTE A MANter
56	GRAMMA EXISTENTE A MANter
57	GRAMMA EXISTENTE A MANter
58	GRAMMA EXISTENTE A MANter
59	GRAMMA EXISTENTE A MANter
60	GRAMMA EXISTENTE A MANter
61	GRAMMA EXISTENTE A MANter
62	GRAMMA EXISTENTE A MANter
63	GRAMMA EXISTENTE A MANter
64	GRAMMA EXISTENTE A MANter
65	GRAMMA EXISTENTE A MANter
66	GRAMMA EXISTENTE A MANter
67	GRAMMA EXISTENTE A MANter
68	GRAMMA EXISTENTE A MANter
69	GRAMMA EXISTENTE A MANter
70	GRAMMA EXISTENTE A MANter
71	GRAMMA EXISTENTE A MANter
72	GRAMMA EXISTENTE A MANter
73	GRAMMA EXISTENTE A MANter
74	GRAMMA EXISTENTE A MANter
75	GRAMMA EXISTENTE A MANter
76	GRAMMA EXISTENTE A MANter
77	GRAMMA EXISTENTE A MANter
78	GRAMMA EXISTENTE A MANter
79	GRAMMA EXISTENTE A MANter
80	GRAMMA EXISTENTE A MANter
81	GRAMMA EXISTENTE A MANter
82	GRAMMA EXISTENTE A MANter
83	GRAMMA EXISTENTE A MANter
84	GRAMMA EXISTENTE A MANter
85	GRAMMA EXISTENTE A MANter
86	GRAMMA EXISTENTE A MANter
87	GRAMMA EXISTENTE A MANter
88	GRAMMA EXISTENTE A MANter
89	GRAMMA EXISTENTE A MANter
90	GRAMMA EXISTENTE A MANter
91	GRAMMA EXISTENTE A MANter
92	GRAMMA EXISTENTE A MANter
93	GRAMMA EXISTENTE A MANter
94	GRAMMA EXISTENTE A MANter
95	GRAMMA EXISTENTE A MANter
96	GRAMMA EXISTENTE A MANter
97	GRAMMA EXISTENTE A MANter
98	GRAMMA EXISTENTE A MANter
99	GRAMMA EXISTENTE A MANter
100	GRAMMA EXISTENTE A MANter

ITEM	DESCRIÇÃO
1	INDICAÇÃO DE CORTES A N° DO DESENHO E B' N° DA FOLHA
2	INDICAÇÃO DE ELEVADOES A N° DO DESENHO E B' N° DA FOLHA
3	INDICAÇÃO DE ELEVADOES A N° DO DESENHO E B' N° DA FOLHA
4	INDICAÇÃO DE PÉ DIREITO
5	INDICAÇÃO DE ESQUADRIAS (PORTAS E JANELAS)
6	PISO PODOATIL - CONCRETO ÁREAS EXTERNAS
7	BEBEDOURO - BEBEDOURO ACESSÍVEL (NBR 9.050) E BEBEDOURO PARA PET
8	POSTE H= 4M - VER PROJETO DE ELETRICA
9	POSTE H= 8M - VER PROJETO DE ELETRICA
10	FECHAMENTO COM GRADIL ELETROFUNDIDO

ITEM	DESCRIÇÃO
1	INDICAÇÃO DE CORTES A N° DO DESENHO E B' N° DA FOLHA
2	INDICAÇÃO DE ELEVADOES A N° DO DESENHO E B' N° DA FOLHA
3	INDICAÇÃO DE ELEVADOES A N° DO DESENHO E B' N° DA FOLHA
4	INDICAÇÃO DE PÉ DIREITO
5	INDICAÇÃO DE ESQUADRIAS (PORTAS E JANELAS)
6	PISO PODOATIL - CONCRETO ÁREAS EXTERNAS
7	BEBEDOURO - BEBEDOURO ACESSÍVEL (NBR 9.050) E BEBEDOURO PARA PET
8	POSTE H= 4M - VER PROJETO DE ELETRICA
9	POSTE H= 8M - VER PROJETO DE ELETRICA
10	FECHAMENTO COM GRADIL ELETROFUNDIDO

ITEM	DESCRIÇÃO
1	INDICAÇÃO DE CORTES A N° DO DESENHO E B' N° DA FOLHA
2	INDICAÇÃO DE ELEVADOES A N° DO DESENHO E B' N° DA FOLHA
3	INDICAÇÃO DE ELEVADOES A N° DO DESENHO E B' N° DA FOLHA
4	INDICAÇÃO DE PÉ DIREITO
5	INDICAÇÃO DE ESQUADRIAS (PORTAS E JANELAS)
6	PISO PODOATIL - CONCRETO ÁREAS EXTERNAS
7	BEBEDOURO - BEBEDOURO ACESSÍVEL (NBR 9.050) E BEBEDOURO PARA PET
8	POSTE H= 4M - VER PROJETO DE ELETRICA
9	POSTE H= 8M - VER PROJETO DE ELETRICA
10	FECHAMENTO COM GRADIL ELETROFUNDIDO

ITEM	DESCRIÇÃO
1	INDICAÇÃO DE CORTES A N° DO DESENHO E B' N° DA FOLHA
2	INDICAÇÃO DE ELEVADOES A N° DO DESENHO E B' N° DA FOLHA
3	INDICAÇÃO DE ELEVADOES A N° DO DESENHO E B' N° DA FOLHA
4	INDICAÇÃO DE PÉ DIREITO
5	INDICAÇÃO DE ESQUADRIAS (PORTAS E JANELAS)
6	PISO PODOATIL - CONCRETO ÁREAS EXTERNAS
7	BEBEDOURO - BEBEDOURO ACESSÍVEL (NBR 9.050) E BEBEDOURO PARA PET
8	POSTE H= 4M - VER PROJETO DE ELETRICA
9	POSTE H= 8M - VER PROJETO DE ELETRICA
10	FECHAMENTO COM GRADIL ELETROFUNDIDO

ITEM	DESCRIÇÃO
1	INDICAÇÃO DE CORTES A N° DO DESENHO E B' N° DA FOLHA
2	INDICAÇÃO DE ELEVADOES A N° DO DESENHO E B' N° DA FOLHA
3	INDICAÇÃO DE ELEVADOES A N° DO DESENHO E B' N° DA FOLHA
4	INDICAÇÃO DE PÉ DIREITO
5	INDICAÇÃO DE ESQUADRIAS (PORTAS E JANELAS)
6	PISO PODOATIL - CONCRETO ÁREAS EXTERNAS
7	BEBEDOURO - BEBEDOURO ACESSÍVEL (NBR 9.050) E BEBEDOURO PARA PET
8	POSTE H= 4M - VER PROJETO DE ELETRICA
9	POSTE H= 8M - VER PROJETO DE ELETRICA
10	FECHAMENTO COM GRADIL ELETROFUNDIDO

ITEM	DESCRIÇÃO
1	INDICAÇÃO DE CORTES A N° DO DESENHO E B' N° DA FOLHA
2	INDICAÇÃO DE ELEVADOES A N° DO DESENHO E B' N° DA FOLHA
3	INDICAÇÃO DE ELEVADOES A N° DO DESENHO E B' N° DA FOLHA
4	INDICAÇÃO DE PÉ DIREITO
5	INDICAÇÃO DE ESQUADRIAS (PORTAS E JANELAS)
6	PISO PODOATIL - CONCRETO ÁREAS EXTERNAS
7	BEBEDOURO - BEBEDOURO ACESSÍVEL (NBR 9.050) E BEBEDOURO PARA PET
8	POSTE H= 4M - VER PROJETO DE ELETRICA
9	POSTE H= 8M - VER PROJETO DE ELETRICA
10	FECHAMENTO COM GRADIL ELETROFUNDIDO

ITEM	DESCRIÇÃO
1	INDICAÇÃO DE CORTES A N° DO DESENHO E B' N° DA FOLHA
2	INDICAÇÃO DE ELEVADOES A N° DO DESENHO E B' N° DA FOLHA
3	INDICAÇÃO DE ELEVADOES A N° DO DESENHO E B' N° DA FOLHA
4	INDICAÇÃO DE PÉ DIREITO
5	INDICAÇÃO DE ESQUADRIAS (PORTAS E JANELAS)
6	PISO PODOATIL - CONCRETO ÁREAS EXTERNAS
7	BEBEDOURO - BEBEDOURO ACESSÍVEL (NBR 9.050) E BEBEDOURO PARA PET
8	POSTE H= 4M - VER PROJETO DE ELETRICA
9	POSTE H= 8M - VER PROJETO DE ELETRICA
10	FECHAMENTO COM GRADIL ELETROFUNDIDO

ITEM	DESCRIÇÃO
1	INDICAÇÃO DE CORTES A N° DO DESENHO E B' N° DA FOLHA
2	INDICAÇÃO DE ELEVADOES A N° DO DESENHO E B' N° DA FOLHA
3	INDICAÇÃO DE ELEVADOES A N° DO DESENHO E B' N° DA FOLHA
4	INDICAÇÃO DE PÉ DIREITO
5	INDICAÇÃO DE ESQUADRIAS (PORTAS E JANELAS)
6	PISO PODOATIL - CONCRETO ÁREAS EXTERNAS
7	BEBEDOURO - BEBEDOURO ACESSÍVEL (NBR 9.050) E BEBEDOURO PARA PET
8	POSTE H= 4M - VER PROJETO DE ELETRICA
9	POSTE H= 8M - VER PROJETO DE ELETRICA
10	FECHAMENTO COM GRADIL ELETROFUNDIDO

ITEM	DESCRIÇÃO
1	INDICAÇÃO DE CORTES A N° DO DESENHO E B' N° DA FOLHA
2	INDICAÇÃO DE ELEVADOES A N° DO DESENHO E B' N° DA FOLHA
3	INDICAÇÃO DE ELEVADOES A N° DO DESENHO E B' N° DA FOLHA
4	INDICAÇÃO DE PÉ DIREITO
5	INDICAÇÃO DE ESQUADRIAS (PORTAS E JANELAS)
6	PISO PODOATIL - CONCRETO ÁREAS EXTERNAS
7	BEBEDOURO - BEBEDOURO ACESSÍVEL (NBR 9.050) E BEBEDOURO PARA PET
8	POSTE H= 4M - VER PROJETO DE ELETRICA
9	POSTE H= 8M - VER PROJETO DE ELETRICA
10	FECHAMENTO COM GRADIL ELETROFUNDIDO

ITEM	DESCRIÇÃO
1	INDICAÇÃO DE CORTES A N° DO DESENHO E B' N° DA FOLHA
2	INDICAÇÃO DE ELEVADOES A N° DO DESENHO E B' N° DA FOLHA
3	INDICAÇÃO DE ELEVADOES A N° DO DESENHO E B' N° DA FOLHA
4	INDICAÇÃO DE PÉ DIREITO
5	INDICAÇÃO DE ESQUADRIAS (PORTAS E JANELAS)
6	PISO PODOATIL - CONCRETO ÁREAS EXTERNAS
7	BEBEDOURO - BEBEDOURO ACESSÍVEL (NBR 9.050) E BEBEDOURO PARA PET
8	POSTE H= 4M - VER PROJETO DE ELETRICA
9	POSTE H= 8M - VER PROJETO DE ELETRICA
10	FECHAMENTO COM GRADIL ELETROFUNDIDO

ITEM	DESCRIÇÃO
1	INDICAÇÃO DE CORTES A N° DO DESENHO E B' N° DA FOL



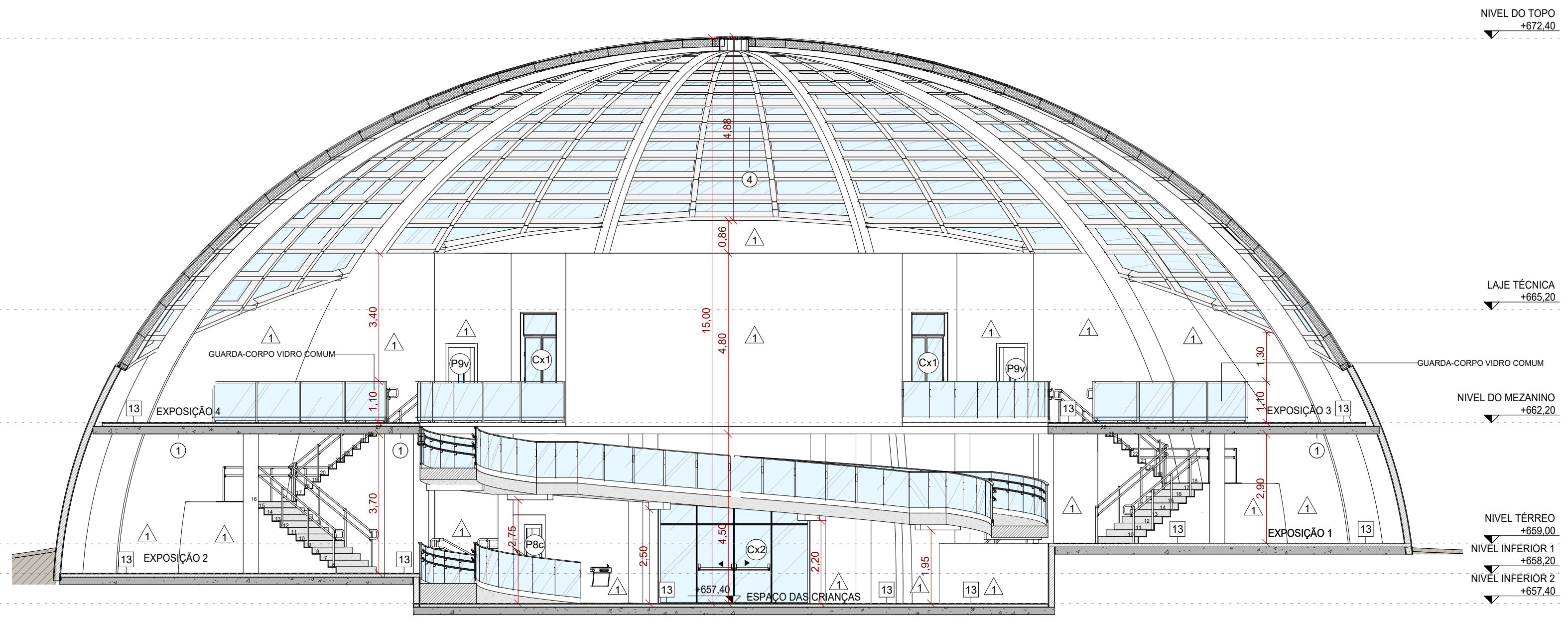

1 CORTE 3  
ESCALA 1:100

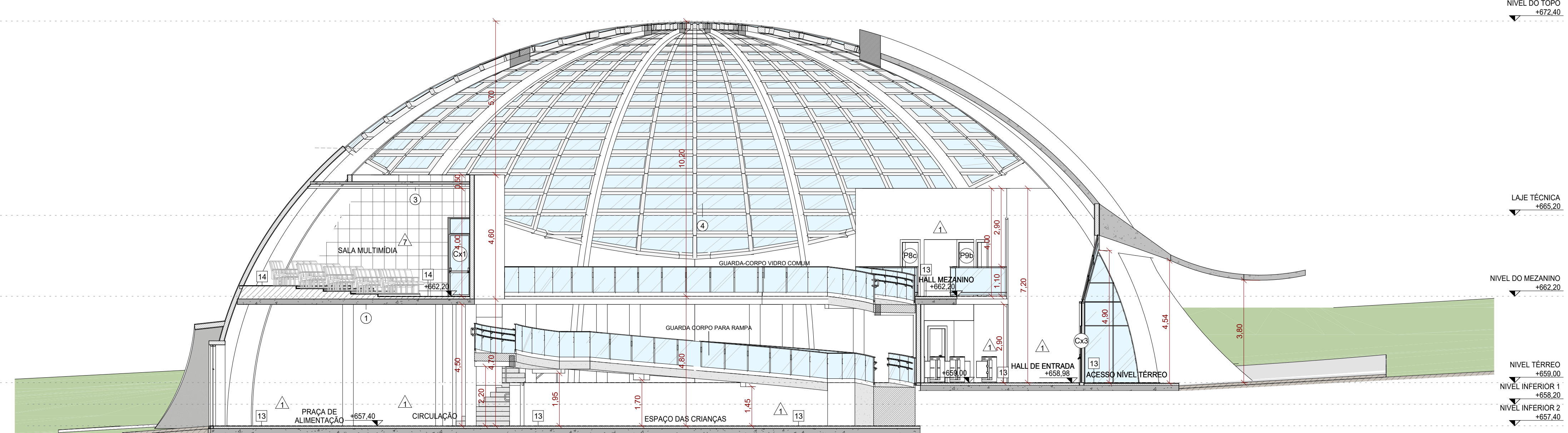

2 CORTE 4  
ESCALA 1:100

**LEGENDA DE ACABAMENTOS**

**PISO**

1	PISO DE CONCRETO COM CONCRETO MOLDAO IN LOCO, USUADO, ARMADO, ESPESURA DE 10CM, COM CAMADA PIGMENTADA NA CORES AZUL ESCURO, AZUL MEDIO E AZUL CLARO (VER PROJETO DE ARQUITETURA) E JUNTAS SERIADAS COM DISCO DIAMANTADO A CADA 3,00M.
2	PISO DE CONCRETO COM CONCRETO MOLDAO IN LOCO, USUADO, ARMADO, ESPESURA DE 10CM, COM CAMADA PIGMENTADA NA CORES VERMELHO ESCURO, VERMELHO MEDIO E VERMELHO CLARO (VER PROJETO DE ARQUITETURA) E JUNTAS SERIADAS COM DISCO DIAMANTADO A CADA 3,00M.
3	PISO DE CONCRETO COM CONCRETO MOLDAO IN LOCO, USUADO, ARMADO, ESPESURA DE 10CM, COM CAMADA PIGMENTADA NA CORES AMARELO ESCURO, AMARELO MEDIO E AMARELO CLARO (VER PROJETO DE ARQUITETURA) E JUNTAS SERIADAS COM DISCO DIAMANTADO A CADA 3,00M.
4	PISO DE CONCRETO COM CONCRETO MOLDAO IN LOCO, USUADO, ARMADO, ESPESURA DE 10CM, COM JUNTAS SERIADAS COM DISCO DIAMANTADO A CADA 3,00M E VEDAÇÃO COM MASTIQUE DE SILICONE.
5	ESTRUTURA DE CONCRETO COM CONCRETO MOLDAO IN LOCO.
6	PISO DE CONCRETO COM CONCRETO MOLDAO IN LOCO, USUADO, ARMADO, ESPESURA DE 10CM, COM CAMADA PIGMENTADA NA COR CINZA ESCURO E JUNTAS SERIADAS COM DISCO DIAMANTADO A CADA 3,00M + PINTURA DE PISO COM TINTA EPOXI, DUAS DEMAS, COR BRANCO (REF. "CORAL BRANCO - WANDERFOX"). SIMILAREQUIVALENTE OU DE QUALIDADE SUPERIOR.
7	PAVIMENTO FLEXÍVEL - ASFALTO
8	ÁREA FINA, COM GRANULOMETRIA ENTRE 0,5 E 1,2MM
9	PISO DE MADEIRA CERTIFICADA, SOBRE ESTRUTURA DE MADEIRA + TRATAMENTO EM VERNIZ MARITIMO FOSCO INCOLOR
10	REDE DE ESCALADA INFANTIL DE POLIÉSTER REFORÇADA.
11	REDE DE PROTEÇÃO, FIXADA EM MADEIRA COM REFORÇO METÁLICO
12	REVEST. PARA PISO EM PORCELANATO INDESTRUTÍVEL EM REF. ELIANE, LINHA MARINER, MODELO BRANCO AC, SUPERFÍCIE ACETINADA, ESPESURA DE 8mm, SIMILAREQUIVALENTE OU DE QUALIDADE IGUAL/SUPERIOR. JUNTAS DE JUNTAS DE ADELANTAR COM ARGAMASSA COLANTE INDUSTRIALIZADA DE 1,5mm + REGULAÇÃO DE BASE.
13	PISO DE CONCRETO COM CONCRETO MOLDAO IN LOCO, USUADO, ARMADO, ESPESURA DE 10CM, COM JUNTAS SERIADAS E TRATAMENTO COM TÁRBUO DE POLIÉTERO E SELANTE PU + PIMENTAMENTO MECANICO.
14	CARPETE EM PLACAS DE 50x50CM, ESPESURA DE 5,7mm (REF. TARNETT, LINHA BASIC DOTS, COR CINZA, COD. 248894). SIMILAREQUIVALENTE OU DE QUALIDADE IGUAL/SUPERIOR.
15	LAJE IMPERMEABILIZADA COM MANTA ASFÁLTICA 4mm + CONTRAPISO.
16	PISO MONOLÍTICO DE BARRAGEM RECICLADA 100% NATURAL PIGMENTADO, ESPESURA 4,5MM, COR AMARELO, INSTALADO SOBRE BASE DE CONCRETO NIVELADA (REF. FIDULEVE, LINHA PISO DE BARRAGEM, PISO RECICLADO 2 CAMADAS, SIMILAREQUIVALENTE OU DE QUALIDADE IGUAL/SUPERIOR).

**PAREDES**

1	PINTURA COM TINTA LATEXACRÍLICA EM PAREDES, DUAS DEMAS, APLICADO SOBRE MASSA CORRIDA ACRÍLICA, COR BRANCO (REF. CORAL "BRANCO GEL", SIMILAREQUIVALENTE OU DE QUALIDADE IGUAL/SUPERIOR).
2	PINTURA COM TINTA LATEXACRÍLICA EM PAREDES, DUAS DEMAS, APLICADO SOBRE MASSA CORRIDA ACRÍLICA, COR AMARELO (REF. CORAL "AMARELO CANARI", SIMILAREQUIVALENTE OU DE QUALIDADE IGUAL/SUPERIOR).
3	PINTURA EM ESTRUTURA METÁLICA APARENTE COM TINTA ESMALTE SINTÉTICO, DUAS DEMAS, - CORES BRANCO, AMARELO, VERMELHO E AZUL (VER PROJETO DE ARQUITETURA), SIMILAREQUIVALENTE OU DE QUALIDADE IGUAL/SUPERIOR.
4	ACABAMENTO EM VERNIZ PARA MADEIRA DE MADEIRA INCOLOR, DUAS DEMAS (REF. BUNNY, VERNIZ COPAL, SIMILAREQUIVALENTE OU DE QUALIDADE IGUAL/SUPERIOR).
5	REVEST. CERÂMICO COM PLACAS TIPO ESMALTADA EXTRA, 30X30 CM, ASSENTADO SOBRE ARGAMASSA INDUSTRIALIZADA (REF. ELIANE, LINHA PRISMA, MODELO BRANCO PRISMA AC, SUPERFÍCIE ACETINADA, ESPESURA DE 10mm, SIMILAREQUIVALENTE OU DE QUALIDADE IGUAL/SUPERIOR) INSTALADA DE 0,50MM.
6	PINTURA EM ESTRUTURA METÁLICA APARENTE COM TINTA ESMALTE SINTÉTICO, DUAS DEMAS, - CORES BRANCO (REF. CORAL "BRANCO GEL", SIMILAREQUIVALENTE OU DE QUALIDADE IGUAL/SUPERIOR) + PROTEÇÃO PASSIVA CONTRA INCÊNDIO COM TINTA INTUMESCENTE.
7	PAREDE EM AÇO QUADRO (REF. BUNNY, VERNIZ COPAL, COR BRANCO) COM TINTA LATEXACRÍLICA EM PAREDES, DUAS DEMAS, APLICADO SOBRE MASSA CORRIDA ACRÍLICA, COR BRANCO (REF. CORAL "BRANCO GEL", SIMILAREQUIVALENTE OU DE QUALIDADE IGUAL/SUPERIOR).

**TETO / FORRO**

1	PINTURA COM TINTA LATEXACRÍLICA EM LAJAS/CONCRETO DUAS DEMAS, - CORES BRANCO (REF. CORAL "BRANCO GEL", SIMILAREQUIVALENTE OU DE QUALIDADE IGUAL/SUPERIOR).
2	FORRO EM GESSO ACOTONADO TIPO LISO E TABICADO, PINTADO COM TINTA LATEXACRÍLICA, DUAS DEMAS, - CORES BRANCO (REF. CORAL "BRANCO GEL", SIMILAREQUIVALENTE OU DE QUALIDADE IGUAL/SUPERIOR).
3	FORRO EM FIBRA MINERAL EM PLACAS ACÚSTICAS REMOVÍVEIS DE 625MM X 1250MM, NBR 10.000, COR BRANCO, - REF. OVA SONEX, HUMANACER, SIMILAREQUIVALENTE OU DE QUALIDADE IGUAL/SUPERIOR.
4	COBERTURA EM VEDRO, FIXADO SOBRE ESTRUTURA METÁLICA + PROTEÇÃO PASSIVA CONTRA INCÊNDIO COM TINTA INTUMESCENTE APLICADA EM ESTRUTURA METÁLICA.

**RODAPE**

1	RODAPE DE POLIÉTERO, ALTURA DE 7,20 CM, COR BRANCO (REF. BANTA LUNA, AN. COD. 2025-41 1198), SIMILAREQUIVALENTE OU DE QUALIDADE IGUAL/SUPERIOR.
---	---

**COBERTURA**

1	COBERTURA APARENTE EM VEDRO, FIXADO SOBRE ESTRUTURA METÁLICA (VIGAS E TERÇAS) + PROTEÇÃO PASSIVA CONTRA INCÊNDIO COM TINTA INTUMESCENTE APLICADA EM ESTRUTURA METÁLICA.
2	LAJE IMPERMEABILIZADA COM EMALSAO ACRÍLICA.
3	PERGOLADO EM ESTRUTURA DE MADEIRA + ACABAMENTO EM VERNIZ MARITIMO INCOLOR FOSCO
4	LAJE IMPERMEABILIZADA COM MANTA ASFÁLTICA 4mm + PROTEÇÃO MECANICA
5	RUFO CONTRA-FUO METÁLICO.
6	PLACA CIMENTICA COM REVESTIMENTO TEXTURIZADO, PIGMENTADO COR BRANCA.

**DIVERSOS**

1	INDICAÇÃO DE CORTES A N° DO DESENHO E B' (DA FOLHA)	1	PISO PODOATIL - CONCRETO ÁREAS EXTERNAS
2	INDICAÇÃO DE ELEVADORES A N° DO DESENHO E B' (DA FOLHA)	2	LINERA FIXA
3	INDICAÇÃO DE ELEVADORES A N° DO DESENHO E B' (DA FOLHA)	3	REBORDADO
4	INDICAÇÃO DE PÉ DIREITO	4	REBORDADO ACESSÍVEL (NBR 9.050) E REBORDADO PARA PÉ
5	INDICAÇÃO DE ESQUADRIAS (PORTAS E JANELAS)	5	POSTE H= 4M - VER PROJETO DE ELÉTRICA
6	INDICAÇÃO DE ESQUADRIAS (PORTAS E JANELAS)	6	POSTE H= 8M - VER PROJETO DE ELÉTRICA
7	INDICAÇÃO DE ESQUADRIAS (PORTAS E JANELAS)	7	FECHAMENTO COM GRADIL ELETROFUNDIDO

**PAISAGISMO**

1	ÁRVORE A REMOVER (Toucoba granatosa)	1	AGAPANTO (Agapanthus africanus)	1	GRAMA EMERALDA (Zoyse japonica)
2	ÁRVORE EXISTENTE A MANTER (Cedro-Rosa (Cedrela Foliata))	2	GRAMA EXISTENTE A MANTER (Cedro-Rosa (Cedrela Foliata))	2	DINHEIRO EM PENCA (Cordia alliodora)
3	ÁRVORE EXISTENTE A MANTER (Cedro-Rosa (Cedrela Foliata))	3	GRAMA EXISTENTE A MANTER (Cedro-Rosa (Cedrela Foliata))	3	PEDRA BRITADA BRANCA 1/1
4	ÁRVORE EXISTENTE A MANTER (Cedro-Rosa (Cedrela Foliata))	4	GRAMA EXISTENTE A MANTER (Cedro-Rosa (Cedrela Foliata))	4	GRAMA EMERALDA SEMEADURA (Zoyse japonica)

**TABELA DE PORTAS**

TIPO	LARG.	ALT.	TIPO	LARG.	ALT.		
P11a	110	180	PORTA EM AÇO, 1 FOLHA DE ABRIR	P1c	80	210	PORTA DE MADEIRA, 1 FOLHA SIMPLES DE ABRIR - CHIAPA
P11b	110	235	PORTA EM AÇO, 1 FOLHA DE ABRIR	P1d	80	210	PORTA DE MADEIRA, 1 FOLHA SIMPLES DE ABRIR - BARRA
P11c	200	235	PORTA EM AÇO, 2 FOLHAS DE ABRIR	P1e	80	210	PORTA DE MADEIRA, 1 FOLHA SIMPLES DE ABRIR

**TABELA DE JANELAS E CAIXILHOS**

TIPO	LARG.	ALT.	TIPO	LARG.	ALT.	PRET.	TIPO	
J11	180	130	JANELA TIPO QUALHOTINA DE ALUMÍNIO, 2 LÂMINAS FIXAS DESLIZANTES + 2 LÂMINAS FIXAS	Ca2	400	300	-	CAIXILHO EM ALUMÍNIO, 4 PORTAS DE CORRER + 2 LÂMINAS FIXAS + 6 LÂMINAS MAXIM AR
Cx1	180	300	CAIXILHO EM ALUMÍNIO, PORTA DUPLA DE ABRIR + BARRA FIXA + BARRA ANTIFRANCO	Cx3	300	300	-	CAIXILHO EM ALUMÍNIO, 4 PORTAS DE CORRER + 2 LÂMINAS FIXAS + 6 LÂMINAS MAXIM AR

**QUADRO DE ÁREAS - RESUMO**

ÁREAS	ÁREA (m²)	EXPOSIÇÕES	ÁREAS	ÁREA (m²)	EXPOSIÇÕES		
ÁREA DO TERRENO	17772,82	m2	ÁREA TOTAL PLAYGROUND 1 (1-8 ANOS)	405,38	m2	405,38	m2
ÁREA TOTAL PLAYGROUND 1 (1-8 ANOS)	405,38	m2	ÁREA TOTAL PLAYGROUND 2 (9-12 ANOS)	420,55	m2	420,55	m2
ÁREA TOTAL PLAYGROUND 2 (9-12 ANOS)	420,55	m2	ÁREA TOTAL PLAYGROUND 3 (13+ ANOS)	491,71	m2	491,71	m2
ÁREA TOTAL PLAYGROUND 3 (13+ ANOS)	491,71	m2	ÁREA TOTAL PUMP TRACK	540,00	m2	540,00	m2
ÁREA TOTAL PUMP TRACK	540,00	m2	ÁREA TOTAL ESTACIONAMENTO	1233,70	m2	1233,70	m2
ÁREA TOTAL ESTACIONAMENTO	1233,70	m2	ÁREA TOTAL CONTRIBUIÇÃO - EXPOSIÇÕES	1677,77	m2	1677,77	m2
ÁREA TOTAL CONTRIBUIÇÃO - EXPOSIÇÕES	1677,77	m2	ÁREA TOTAL PARQUE DAS CRIANÇAS	1677,20	m2	1677,20	m2
ÁREA TOTAL PARQUE DAS CRIANÇAS	1677,20	m2					

**NOTAS GERAIS:**  
 1. OBRAS DE MEDIDAS DEVERÃO SER CONFIRMADAS NA OBRA.  
 2. OBRAS DE MEDIDAS DEVERÃO SER CONFIRMADAS NA OBRA.  
 3. OBRAS DE MEDIDAS DEVERÃO SER CONFIRMADAS NA OBRA.  
 4. OBRAS DE MEDIDAS DEVERÃO SER CONFIRMADAS NA OBRA.  
 5. OBRAS DE MEDIDAS DEVERÃO SER CONFIRMADAS NA OBRA.  
 6. OBRAS DE MEDIDAS DEVERÃO SER CONFIRMADAS NA OBRA.  
 7. OBRAS DE MEDIDAS DEVERÃO SER CONFIRMADAS NA OBRA.  
 8. OBRAS DE MEDIDAS DEVERÃO SER CONFIRMADAS NA OBRA.  
 9. OBRAS DE MEDIDAS DEVERÃO SER CONFIRMADAS NA OBRA.  
 10. OBRAS DE MEDIDAS DEVERÃO SER CONFIRMADAS NA OBRA.



ROO	11/2025	V.N	IM	SI	EMIÇÃO INICIAL
VERSÃO	DATA	DES.	VER.	APR.	DESCRICOÃO
RESPONSÁVEL TÉCNICO:					
COORDENADOR ARQUITETURA:					
COORDENADOR ENGENHARIA:					
ESQUEMA TÉCNICO:					
ARQ. Jovana Santana CAU: A127311-4					
ARQ. Everton Konno CAU: A628123-5					
ARQ. Marcos D'Avantti CAU: A127311-4					
ARQ. Vitorino Nobre CAU: A121856-5					
ARQ. João Marcos Rocha CAU: A127311-4					
ARQ. Sérgio Rigueti CAU: A164178-6					

**INPLENITUS**  
 Projetos, Gerenciamento e Fiscalização de Obras Ltda.  
 End.: Av. das Nações Unidas, 12 399 - 31a Brooklin Novo - SP  
 Fone + 55 11 3739 4659  
 E-mail: inplenitus@inplenitus.com.br  
 Site: www.inplenitus.com.br

**PREFEITURA MUNICIPAL DE MARÍLIA**

ESCALA: 1:100  
 DATA: 11/2025  
 VERSÃO: R00  
 FORMATO: A1  
 DISCIPLINA: ARQ  
 FOLHA Nº: 209/230

FASE: PROJETO EXECUTIVO  
 DESCRICÃO: SÉRIE 200  
 CORTES 3,4

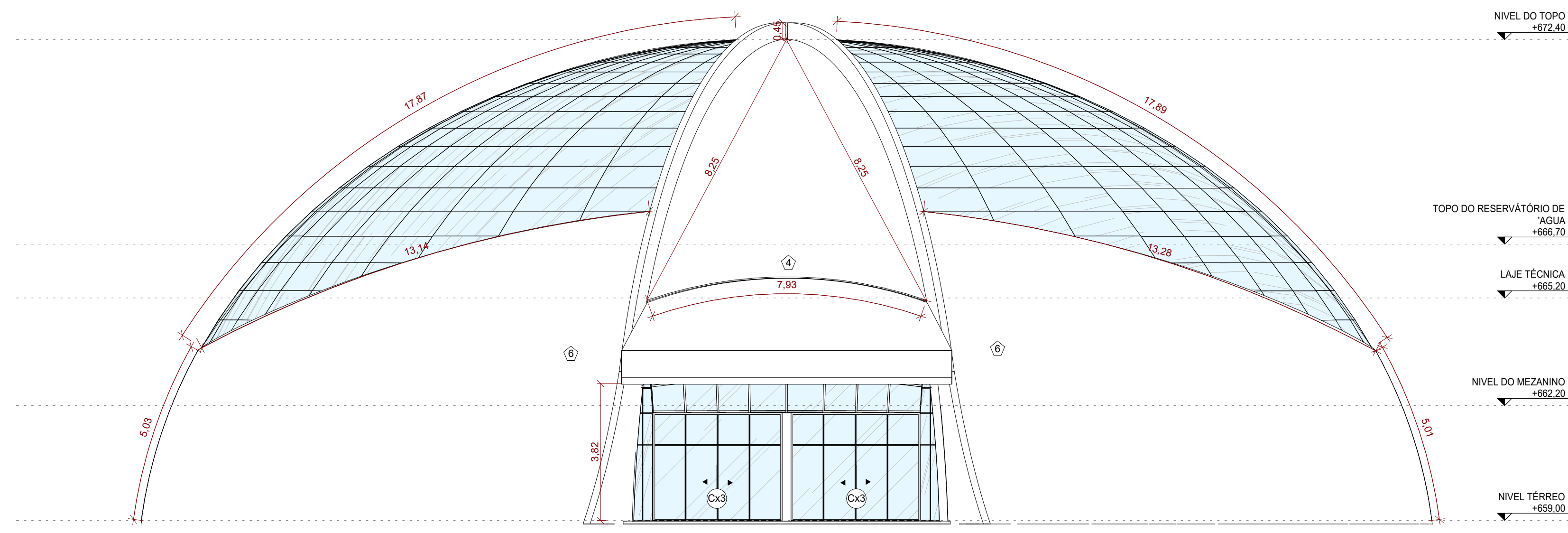

1 ELEVACÃO 1  
ESCALA 1 : 100

**LEGENDA DE ACABAMENTOS**

ITEM	DESCRIÇÃO
1	PISO DE CONCRETO COM CONCRETO MOLDAO IN LOCO, USINADO, ARMADO, ESPESURA DE 10CM, COM CAMADA PIGMENTADA NA CORES AZUL ESCURO, AZUL MEDIO E AZUL CLARO (VER PROJETO DE ARQUITETURA) E JUNTAS SERIADAS COM DISCO DIAMANTADO A CADA 3,00M.
2	PISO DE CONCRETO COM CONCRETO MOLDAO IN LOCO, USINADO, ARMADO, ESPESURA DE 10CM, COM CAMADA PIGMENTADA NA CORES VERMELHO ESCURO, VERMELHO MEDIO E VERMELHO CLARO (VER PROJETO DE ARQUITETURA) E JUNTAS SERIADAS COM DISCO DIAMANTADO A CADA 3,00M.
3	PISO DE CONCRETO COM CONCRETO MOLDAO IN LOCO, USINADO, ARMADO, ESPESURA DE 10CM, COM CAMADA PIGMENTADA NA CORES AMARELO ESCURO, AMARELO MEDIO E AMARELO CLARO (VER PROJETO DE ARQUITETURA) E JUNTAS SERIADAS COM DISCO DIAMANTADO A CADA 3,00M.
4	PISO DE CONCRETO COM CONCRETO MOLDAO IN LOCO, USINADO, ARMADO, ESPESURA DE 10CM, COM JUNTAS SERIADAS COM DISCO DIAMANTADO A CADA 3,00M E VEDAÇÃO COM MASTIQUE DE SILICONE.
5	ESTRUTURA DE CONCRETO COM CONCRETO MOLDAO IN LOCO.
6	PISO DE CONCRETO COM CONCRETO MOLDAO IN LOCO, USINADO, ARMADO, ESPESURA DE 10CM, COM CAMADA PIGMENTADA NA COR CINZA ESCURO E JUNTAS SERIADAS COM DISCO DIAMANTADO A CADA 3,00M + PINTURA DE PISO COM TINTA EPOXI, DUAS DEMÃO, COR BRANCO (REF. "CORAL BRANCO - WANDERFOX", SIMILAREQUIVALENTE OU DE QUALIDADE SUPERIOR).
7	PAVIMENTO FLEXÍVEL - ASFALTO
8	ÁREA FINA, COM GRANULOMETRIA ENTRE 0,5 E 1,2MM
9	PISO DE MADEIRA CERTIFICADA, SOBRE ESTRUTURA DE MADEIRA + TRATAMENTO EM VERNIZ MARITIMO FOSCO INCOLOR
10	REDE DE ESCALADA INFANTIL, DE POLIÉSTER REFORÇADA.
11	REDE DE PROTEÇÃO, FIXADA EM MADEIRA COM REFORÇO METÁLICO
12	REVEST. PARA PISO EM PORCELANATO EMBOC (REF. ELIANE, LINHA MAMAR, MODELO BRANCO AC, SUPERFÍCIE ACETINADA, ESPESURA DE 8mm, SIMILAREQUIVALENTE OU DE QUALIDADE IGUAL/SUPERIOR), JUNTA DE ARGENTINA DE 2MM + ARGENTINA COM ARGENTINA COATE INDUSTRIALIZADA DE 3mm + PROTEÇÃO DE BORDA.
13	PISO DE CONCRETO COM CONCRETO MOLDAO IN LOCO, USINADO, ARMADO, ESPESURA DE 10CM, COM JUNTAS SERIADAS E TRATAMENTO COM TARBUZO DE POLIETILENO E SELANTE PU + FOLGIMENTO MECÂNICO.
14	CARPETE EM PLACAS DE 30x30CM, ESPESURA DE 5,7mm (REF. TARNETT, LINHA BASIC DOTS, COR CINZA, COD. 248894), SIMILAREQUIVALENTE OU DE QUALIDADE IGUAL/SUPERIOR).
15	LAJE IMPERMEABILIZADA COM MANTA ASFÁLTICA 4mm + CONTRAPISO.
16	PISO MONOLÍTICO DE BORRACHA RECICLADA 100% NATURAL PIGMENTADO, ESPESURA 4,5MM, COR AMARELO, INSTALADO SOBRE BASE DE CONCRETO NIVELADA (REF. FIDUVE, LINHA PISO DE BORRACHA, PISO RECICLADO DE 2 CAMADAS, SIMILAREQUIVALENTE OU DE QUALIDADE IGUAL/SUPERIOR).

ITEM	DESCRIÇÃO
1	PINTURA COM TINTA LATEXACRÍLICA EM PAREDES, DUAS DEMÃO, APLICADO SOBRE MASSA CORRIDA ACRÍLICA, COR BRANCO (REF. CORAL "BRANCO SELL", SIMILAREQUIVALENTE OU DE QUALIDADE IGUAL/SUPERIOR).
2	PINTURA COM TINTA LATEXACRÍLICA EM PAREDES, DUAS DEMÃO, APLICADO SOBRE MASSA CORRIDA ACRÍLICA, COR AMARELO (REF. CORAL "AMARELO CANARIN", SIMILAREQUIVALENTE OU DE QUALIDADE IGUAL/SUPERIOR).
3	PINTURA EM ESTRUTURA METÁLICA APARENTE COM TINTA ESMALTE SINTÉTICO, DUAS DEMÃO, - CORES BRANCO, AMARELO, VERMELHO E AZUL (VER PROJETO DE ARQUITETURA), SIMILAREQUIVALENTE OU DE QUALIDADE IGUAL/SUPERIOR).
4	ACABAMENTO EM VERNIZ PARA MADEIRA, INCOLOR, DUAS DEMÃO, REF. BUNNY, VERNIZ COPAL, SIMILAREQUIVALENTE OU DE QUALIDADE IGUAL/SUPERIOR).
5	REVEST. CERÂMICO COM PLACAS TIPO ESMAI TADA EXTRA, 30X30 CM, ASSENTADO SOBRE ARGAMASSA INDUSTRIALIZADA (REF. ELIANE, LINHA PRISMA, MODELO BRANCO PRISMA AC, SUPERFÍCIE ACETINADA, ESPESURA DE 10mm, SIMILAREQUIVALENTE OU DE QUALIDADE IGUAL/SUPERIOR) METALIZADA DE 0,90MM.
6	PINTURA EM ESTRUTURA METÁLICA APARENTE COM TINTA ESMALTE SINTÉTICO, DUAS DEMÃO, - CORES BRANCO (REF. CORAL "BRANCO SELL", SIMILAREQUIVALENTE OU DE QUALIDADE IGUAL/SUPERIOR) + PROTEÇÃO PASSIVA CONTRA INCÊNDIO COM TINTA INTUMESCENTE.
7	PAREDE EM ALGUA ACQUILTADA EM BARRAS DE 20X20MM, COM 60X60MM, COR CINZA (REF. SONEX, LITEC, BLOC, COR CINZA ELIFANTE, SIMILAREQUIVALENTE OU DE QUALIDADE IGUAL/SUPERIOR) INSTALADO EM PAREDE COM ACABAMENTO EM PINTURA COM TINTA LATEXACRÍLICA EM PAREDES, DUAS DEMÃO, APLICADO SOBRE MASSA CORRIDA ACRÍLICA, COR CINZA (REF. CORAL "TINTA ELIFANTE", SIMILAREQUIVALENTE OU DE QUALIDADE IGUAL/SUPERIOR).

ITEM	DESCRIÇÃO
1	PINTURA COM TINTA LATEXACRÍLICA EM LAJOS/CONCRETO, DUAS DEMÃO, - CORES BRANCO (REF. CORAL "BRANCO SELL", SIMILAREQUIVALENTE OU DE QUALIDADE IGUAL/SUPERIOR).
2	FORRO EM GESSO ACOTONADO TIPO LISO E TABICADO, PINTADO COM TINTA LATEXACRÍLICA, DUAS DEMÃO, - CORES BRANCO (REF. CORAL "BRANCO SELL", SIMILAREQUIVALENTE OU DE QUALIDADE IGUAL/SUPERIOR).
3	FORRO EM FIBRA MINERAL EM PLACAS ACUSTICAS REMOVÍVEIS DE 625MM X 1250MM, NBR 10, COR BRANCO, - (REF. OVA SONEX, HUMANACRIL, SIMILAREQUIVALENTE OU DE QUALIDADE IGUAL/SUPERIOR).
4	COBERTURA APARENTE EM VÓRVO, FIXADO SOBRE ESTRUTURA METÁLICA + PROTEÇÃO PASSIVA CONTRA INCÊNDIO COM TINTA INTUMESCENTE APLICADA EM ESTRUTURA METÁLICA.

ITEM	DESCRIÇÃO
1	COBERTURA APARENTE EM VÓRVO, FIXADO SOBRE ESTRUTURA METÁLICA (VIGAS E TERÇAS) + PROTEÇÃO PASSIVA CONTRA INCÊNDIO COM TINTA INTUMESCENTE APLICADA EM ESTRUTURA METÁLICA.
2	LAJE IMPERMEABILIZADA COM EMALSAO ACRÍLICA.
3	PERGOLADO EM ESTRUTURA DE MADEIRA + ACABAMENTO EM VERNIZ MARITIMO INCOLOR FOSCO
4	LAJE IMPERMEABILIZADA COM MANTA ASFÁLTICA 4mm + PROTEÇÃO MECÂNICA
5	RUIFO CONTRA-FUO METÁLICO.
6	PLACA CIMENTICA COM REVESTIMENTO TEXTURIZADO, PIGMENTADO COR BRANCA.

ITEM	DESCRIÇÃO
1	INDICAÇÃO DE CORTES A, B, C, D, E, F, G, H, I, J, K, L, M, N, O, P, Q, R, S, T, U, V, W, X, Y, Z (DA FOLHA)
2	INDICAÇÃO DE ELEVACÕES A, B, C, D, E, F, G, H, I, J, K, L, M, N, O, P, Q, R, S, T, U, V, W, X, Y, Z (DA FOLHA)
3	INDICAÇÃO DE ELEVACÕES A, B, C, D, E, F, G, H, I, J, K, L, M, N, O, P, Q, R, S, T, U, V, W, X, Y, Z (DA FOLHA)
4	INDICAÇÃO DE PÉ DIREITO
5	INDICAÇÃO DE ESQUADRIAS (PORTAS E JANELAS)
6	PISO PODOATIL - CONCRETO ÁREAS EXTERNAS
7	LAJETA FIXA
8	BEBEDOURO
9	BEBEDOURO ACESSÍVEL (NBR 9100) E BEBEDOURO PARA PET
10	POSTE H= 4M - VER PROJETO DE ELÉTRICA
11	POSTE H= 8M - VER PROJETO DE ELÉTRICA
12	FECHAMENTO COM GRADIL ELETROFUNDIDO

PAISAGISMO	DESCRIÇÃO
1	ÁRVORE A REMOVER (Ficus granatensis)
2	ÁRVORE EXISTENTE A MANTER (Ficus granatensis)
3	CEDEIRO-ROSA (Cedrela Foliata)
4	QUARISEMERA (Zizania granatensis)
5	IFE AMARELO (Pennisetum amabilis)
6	COSTELA-DE-ADÃO (Asterina Deltoidea)
7	AGAPANTO (Agapanthus africanus)
8	GRAMA EXISTENTE A MANTER
9	GRAMA EMERALDA SEMEADURA (Zizania Japonica)
10	GRAMA EMERALDA (Zizania Japonica)
11	DINHEIRO EM FENÇA (Cymbopogon)
12	PEDRA BRITADA BRANCA NY1

TABELA DE PORTAS	TIPO	LARG.	ALT.	PRET.	TIPO
P11a	PORTA EM AÇO, 1 FOLHA DE ABRIR	110	210	80	PORTA DE MADEIRA, 1 FOLHA SIMPLES DE ABRIR - CHIAPA
P11b	PORTA EM AÇO, 1 FOLHA DE ABRIR	110	210	80	PORTA DE MADEIRA, 1 FOLHA SIMPLES DE ABRIR - BARRA
P11c	PORTA EM AÇO, 2 FOLHAS DE ABRIR	200	210	90	PORTA DE MADEIRA, 1 FOLHA SIMPLES DE ABRIR

TABELA DE JANELAS E CAIXILHOS	TIPO	LARG.	ALT.	PRET.	TIPO
J11	JANELA TIPO QUADROTIPO DE ALUMÍNIO 2 LÂMINA DESLIZANTES + 2 LÂMINAS FIXAS	180	120	90	CAIXILHO EM ALUMÍNIO, 4 PORTAS DE CORRER + 2 LÂMINAS FIXAS + 6 LÂMINAS MAXIM AR
Cx1	CAIXILHO EM ALUMÍNIO, PORTA DUPLA DE ABRIR + BARRA FIXA + BARRA ANTIFRANCO	180	300	-	CAIXILHO EM ALUMÍNIO, 4 PORTAS DE CORRER + 2 LÂMINAS FIXAS + 6 LÂMINAS MAXIM AR

QUADRO DE ÁREAS - RESUMO	ÁREA	UNID.	EXPOSIÇÕES
ÁREA DO TERRENO	17772,82	m²	
ÁREA TOTAL PLAYGROUND 1 (1-8 ANOS)	483,96	m²	PAVIMENTO INTERIOR 1
ÁREA TOTAL PLAYGROUND 2 (9-12 ANOS)	420,55	m²	PAVIMENTO INTERIOR 2
ÁREA TOTAL PLAYGROUND 3 (13-17 ANOS)	491,71	m²	PAVIMENTO TERREO
ÁREA TOTAL PUMP TRACK	540,00	m²	PAVIMENTO SUPERIOR
ÁREA TOTAL ESTACIONAMENTO	1232,10	m²	ÁREA TOTAL CONTRIBUÍDA - EXPOSIÇÕES
ÁREA TOTAL PARQUE DAS CRIANÇAS	16772,37	m²	

**NOTAS GERAIS:**  
 1. OBRAS DE RECONSTRUÇÃO DEVERÃO SER CONFERIDAS NA OBRA.  
 2. OBRAS DE RECONSTRUÇÃO DEVERÃO SER CONFERIDAS NA OBRA.  
 3. OBRAS DE RECONSTRUÇÃO DEVERÃO SER CONFERIDAS NA OBRA.  
 4. OBRAS DE RECONSTRUÇÃO DEVERÃO SER CONFERIDAS NA OBRA.  
 5. OBRAS DE RECONSTRUÇÃO DEVERÃO SER CONFERIDAS NA OBRA.  
 6. OBRAS DE RECONSTRUÇÃO DEVERÃO SER CONFERIDAS NA OBRA.  
 7. OBRAS DE RECONSTRUÇÃO DEVERÃO SER CONFERIDAS NA OBRA.  
 8. OBRAS DE RECONSTRUÇÃO DEVERÃO SER CONFERIDAS NA OBRA.  
 9. OBRAS DE RECONSTRUÇÃO DEVERÃO SER CONFERIDAS NA OBRA.  
 10. OBRAS DE RECONSTRUÇÃO DEVERÃO SER CONFERIDAS NA OBRA.

Secretaria de  
**Planejamento Urbano**

ROO	11/2025	V.N	IM	SI	EMISSION	INICIAL
VERSÃO	DATA	DES.	VER.	APR.	DESCRICOÃO	
RESPONSÁVEIS TÉCNICOS:						
COORDENADOR ARQUITETURA: Arq. to Marlon Vinicius Lima CAU: A96639-8			COORDENADOR ENGENHARIA: Eng. Samuel Isaque P. Ferreira 5.070.546.180		EQUIPE TÉCNICA: Arq. Ivry Moraes CAU: A127211-5 Arq. Thiago Rodrigues CAU: A174224-6 Arq. Marcos Davantel CAU: A127211-4 Arq. João Marcos Rocha CAU: A127211-4 Arq. Joviana Santana CAU: A127211-5 Arq. Everton Konno CAU: A628123-3 Arq. Vitorino Nobre CAU: A121856-5 Arq. Sérgio Rigueti CAU: A164178-6	

**INPLENITUS**  
 Projetos, Gerenciamento e Fiscalização de Obras Ltda.  
 End.: Av. das Nações Unidas, 12 399 - 31a Brooklin Novo - SP  
 Fone + 55 11 3739 4659  
 E-mail: inplenitus@inplenitus.com.br  
 Site: www.inplenitus.com.br

**INPLENITUS**

CLIENTE:	PREFEITURA MUNICIPAL DE MARÍLIA	ESCALA:	1 : 100	DATA:	11/2025
OBJETO:	PARQUE DAS CRIANÇAS E EXPOSIÇÕES	VERSÃO:	R00	FORMATO:	A1
ENDEREÇO:	AVENIDA DAS EMERALDAS - CENTRO DE MARÍLIA	ORÇAMENTO:	ARQ	FOLHAS Nº:	210 / 230

FASE: PROJETO EXECUTIVO      DESCRIÇÃO: SÉRIE 200 ELEVACÕES 1.2

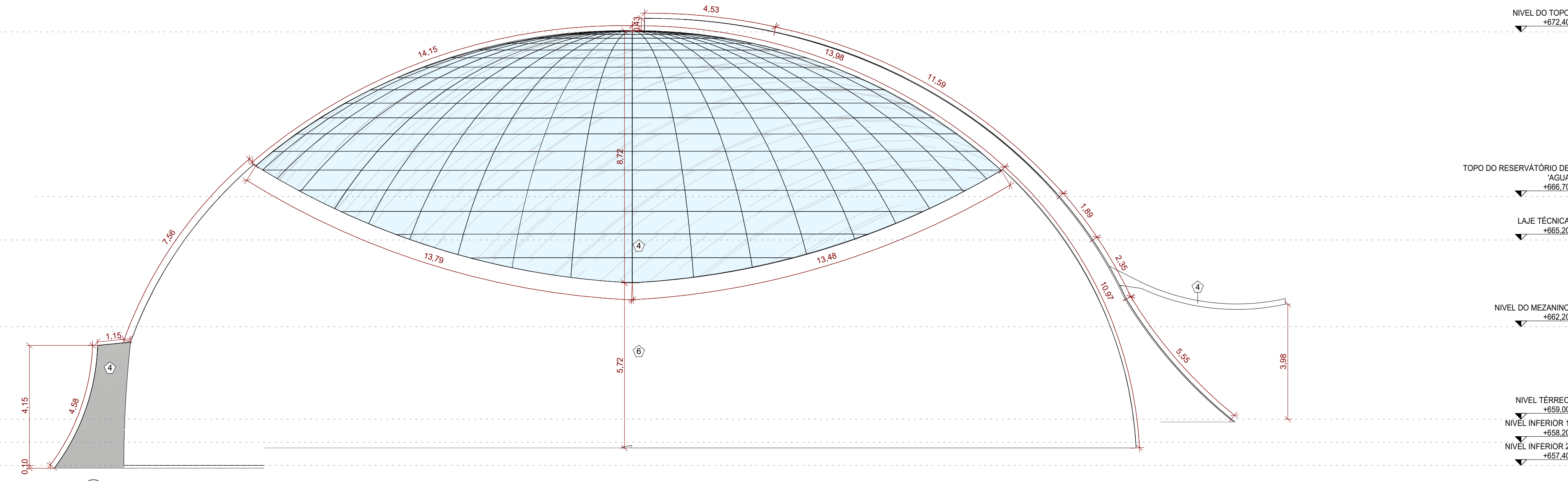

2 ELEVACÃO 2  
ESCALA 1 : 100

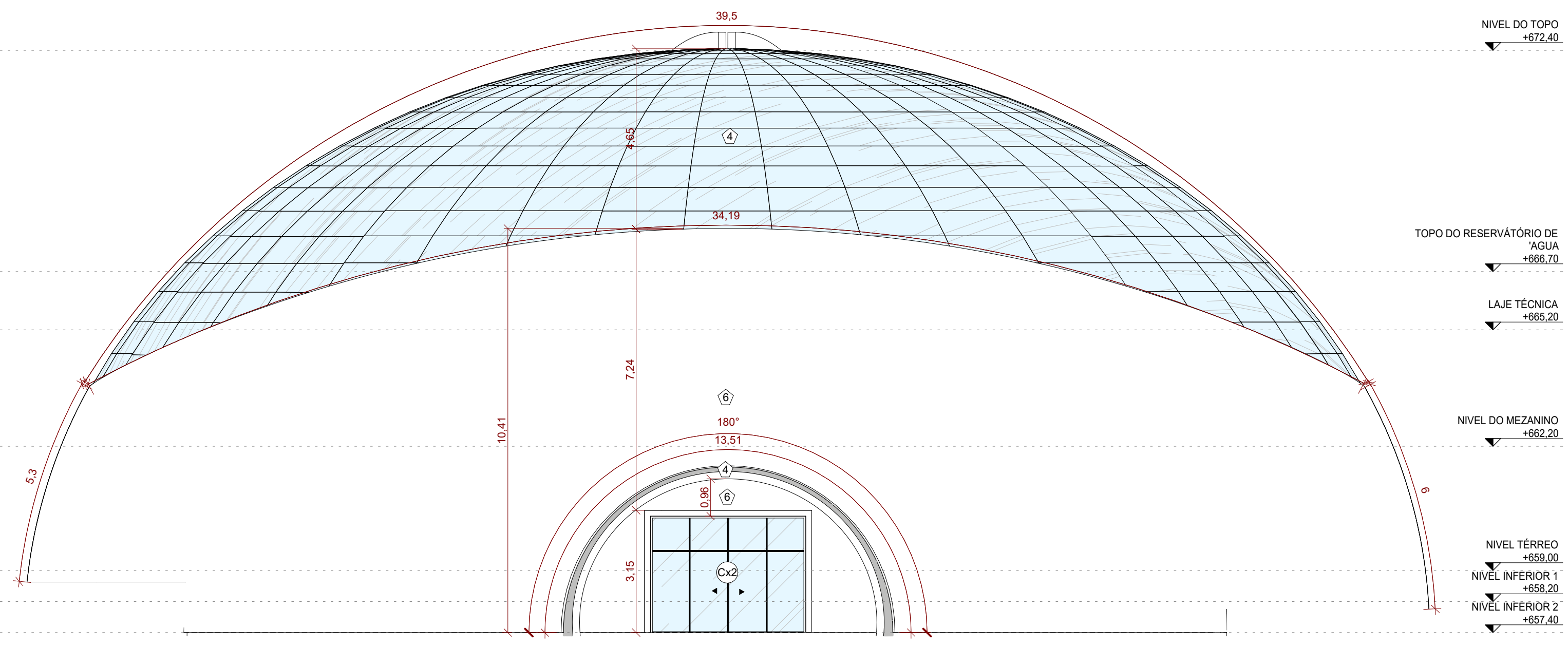

1 ELEVACÃO 3  
ESCALA 1:100

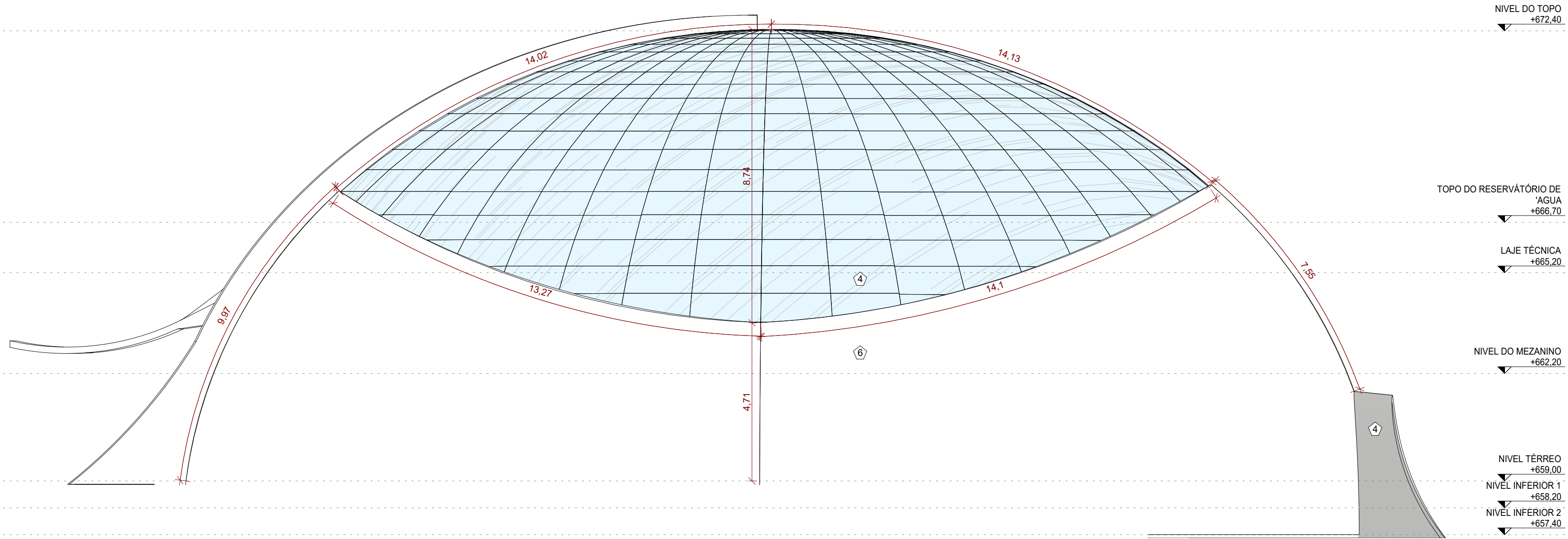

2 ELEVACÃO 4  
ESCALA 1:100

**LEGENDA DE ACABAMENTOS**

PISO	DESCRIÇÃO
1	PISO DE CONCRETO COM CONCRETO MOLDAO IN LOCO, USINADO, ARMADO, ESPESURA DE 10CM, COM CAMADA PIGMENTADA NA CORES AZUL ESCURO, AZUL MEDIO E AZUL CLARO (VER PROJETO DE ARQUITETURA) E JUNTAS SERIADAS COM DISCO DIAMANTADO A CADA 3.00m.
2	PISO DE CONCRETO COM CONCRETO MOLDAO IN LOCO, USINADO, ARMADO, ESPESURA DE 10CM, COM CAMADA PIGMENTADA NA CORES VERMELHO ESCURO, VERMELHO MEDIO E VERMELHO CLARO (VER PROJETO DE ARQUITETURA) E JUNTAS SERIADAS COM DISCO DIAMANTADO A CADA 3.00m.
3	PISO DE CONCRETO COM CONCRETO MOLDAO IN LOCO, USINADO, ARMADO, ESPESURA DE 10CM, COM CAMADA PIGMENTADA NA CORES AMARELO ESCURO, AMARELO MEDIO E AMARELO CLARO (VER PROJETO DE ARQUITETURA) E JUNTAS SERIADAS COM DISCO DIAMANTADO A CADA 3.00m.
4	PISO DE CONCRETO COM CONCRETO MOLDAO IN LOCO, USINADO, ARMADO, ESPESURA DE 10CM, COM JUNTAS SERIADAS COM DISCO DIAMANTADO A CADA 3.00m E VEDAÇÃO COM MASTIQUE DE SILICONE.
5	ESTRUTURA DE CONCRETO COM CONCRETO MOLDAO IN LOCO.
6	PISO DE CONCRETO COM CONCRETO MOLDAO IN LOCO, USINADO, ARMADO, ESPESURA DE 10CM, COM CAMADA PIGMENTADA NA COR CINZA ESCURO E JUNTAS SERIADAS COM DISCO DIAMANTADO A CADA 3.00m + PINTURA DE PISO COM TINTA EPOXI, DUAS DEMAS, COR BRANCO (REF: "CORAL BRANCO" - WANDERFOX); SIMILAREQUIVALENTE OU DE QUALIDADE SUPERIOR).
7	PAVIMENTO FLEXÍVEL - ASFALTO
8	ÁREA FINA, COM GRANULOMETRIA ENTRE 0,5 E 1,2MM
9	PISO DE MADEIRA CERTIFICADA, SOBRE ESTRUTURA DE MADEIRA + TRATAMENTO EM VERNIZ MARÍTIMO FOSCO INCOLOR
10	REDE DE ESCALADA INFANTIL, DE POLIÉSTER REFORÇADA.
11	REDE DE PROTEÇÃO, FIXADA EM MADEIRA COM REFORÇO METÁLICO.
12	REVEST. PARA PISO EM PORCELANATO EMREZIM REF. ELIANE, LINHA MARINER, MODELO BRANCO AC, SUPERFÍCIE ACETINADA, ESPESURA DE 8mm, SIMILAREQUIVALENTE OU DE QUALIDADE IGUAL/SUPERIOR. JANTA DE APOIO DE 10mm - ARREBITAM, COM ARGAMASSA INDUSTRIALIZADA DE 10mm + PROTEÇÃO DE BASE.
13	PISO DE CONCRETO COM CONCRETO MOLDAO IN LOCO, USINADO, ARMADO, ESPESURA DE 10CM, COM JUNTAS SERIADAS E TRATAMENTO COM SARGUO DE POLIÉSTERO E SELANTE PU + FOLGIMENTO MECÂNICO.
14	CARPETE EM PLACAS DE 50x50CM, ESPESURA DE 5,7mm (REF: TARNETT, LINHA BASIC DOTS, COR CINZA, CÓD. 248894); SIMILAREQUIVALENTE OU DE QUALIDADE IGUAL/SUPERIOR).
15	LAJE IMPERMEABILIZADA COM MANTA ASFÁLTICA 4mm + CONTRAPISO.
16	PISO MONOLÍTICO DE BARRAGEM RECICLADA (100% NATURAL) PIGMENTADO, ESPESURA 4,5MM, COR AMARELO, INSTALADO SOBRE BASE DE CONCRETO NIVELADA (REF: FIDUVE, LINHA PISO DE BARRAGEM, PISO RECICLADO DE 2 CAMADAS, SIMILAREQUIVALENTE OU DE QUALIDADE IGUAL/SUPERIOR).

PAREDES	DESCRIÇÃO
1	PINTURA COM TINTA LATEXACRÍLICA EM PAREDES, DUAS DEMAS, APLICADO SOBRE MASSA CORRIDA ACRÍLICA, COR BRANCO (REF: CORAL "BRANCO SELT"; SIMILAREQUIVALENTE OU DE QUALIDADE IGUAL/SUPERIOR).
2	PINTURA COM TINTA LATEXACRÍLICA EM PAREDES, DUAS DEMAS, APLICADO SOBRE MASSA CORRIDA ACRÍLICA, COR AMARELO (REF: CORAL "AMARELO CANARI"; SIMILAREQUIVALENTE OU DE QUALIDADE IGUAL/SUPERIOR).
3	PINTURA EM ESTRUTURA METÁLICA APARENTE COM TINTA ESMALTE SINTÉTICO, DUAS DEMAS, - CORES BRANCO, AMARELO, VERMELHO E AZUL (VER PROJETO DE ARQUITETURA); SIMILAREQUIVALENTE OU DE QUALIDADE IGUAL/SUPERIOR).
4	ACABAMENTO EM VERNIZ PARA ESTRUTURA DE MADEIRA, INCOLOR, DUAS DEMAS (REF: BUNNY, VERNIZ COPAL, SIMILAREQUIVALENTE OU DE QUALIDADE IGUAL/SUPERIOR).
5	REVEST. CERÂMICO COM PLACAS TIPO ESMALTADA EXTRA, 30X30 CM, ASSENTADO SOBRE ARGAMASSA INDUSTRIALIZADA (REF: ELIANE, LINHA PRISMA, MODELO BRANCO PRISMA AC, SUPERFÍCIE ACETINADA, ESPESURA DE 10mm, SIMILAREQUIVALENTE OU DE QUALIDADE IGUAL/SUPERIOR) INSTALADA DE 0,50mm.
6	PINTURA EM ESTRUTURA METÁLICA APARENTE COM TINTA ESMALTE SINTÉTICO, DUAS DEMAS, - CORES BRANCO (REF: CORAL "BRANCO SELT"; SIMILAREQUIVALENTE OU DE QUALIDADE IGUAL/SUPERIOR); PROTEÇÃO PASSIVA CONTRA INCÊNDIO COM TINTA INTUMESCENTE.
7	PAREDE EM ALGUA ADJUTIVA EM REDE EM BARRAGEM, COM 60X60CM, COR CINZA (REF: SONEX, LITEC, B.O.C, COR CINZA ELIFANTE); SIMILAREQUIVALENTE OU DE QUALIDADE IGUAL/SUPERIOR. INSTALADO EM PAREDE COM ACABAMENTO EM PINTURA COM TINTA LATEXACRÍLICA EM PAREDES, DUAS DEMAS, APLICADO SOBRE MASSA CORRIDA ACRÍLICA, COR CINZA (REF: CORAL, TINTA ESMALTE SINTÉTICO); SIMILAREQUIVALENTE OU DE QUALIDADE IGUAL/SUPERIOR).

TETO / FORRO	DESCRIÇÃO
1	PINTURA COM TINTA LATEXACRÍLICA EM LAMINADO DUAS DEMAS, - CORES BRANCO (REF: CORAL "BRANCO NEVE"; SIMILAREQUIVALENTE OU DE QUALIDADE IGUAL/SUPERIOR).
2	FORRO EM GESSO ACOTOMADO TIPO LISO E TABICADO, PINTADO COM TINTA LATEXACRÍLICA, DUAS DEMAS, - CORES BRANCO (REF: CORAL "BRANCO NEVE"; SIMILAREQUIVALENTE OU DE QUALIDADE IGUAL/SUPERIOR).
3	FORRO EM FIBRA MINERAL EM PLACAS ACÚSTICAS REMOVÍVEIS DE 625MM X 1250MM, NBR 10, COR BRANCO, - (REF: OVA SONEX, HUMANICARE); SIMILAREQUIVALENTE OU DE QUALIDADE IGUAL/SUPERIOR).
4	COBERTURA APARENTE EM VORÃO, FIXADO SOBRE ESTRUTURA METÁLICA + PROTEÇÃO PASSIVA CONTRA INCÊNDIO COM TINTA INTUMESCENTE APLICADA EM ESTRUTURA METÁLICA.

RODAPE	DESCRIÇÃO
1	RODAPE DE POLIESTERNO, ALTURA DE 7CM, COR BRANCO (REF: SANTA LÚZIA, NÚ. CÓD. 2025 - 401 498); SIMILAREQUIVALENTE OU DE QUALIDADE IGUAL/SUPERIOR).

COBERTURA	DESCRIÇÃO
1	COBERTURA APARENTE EM VORÃO, FIXADO SOBRE ESTRUTURA METÁLICA (VORÃO E TERÇA) + PROTEÇÃO PASSIVA CONTRA INCÊNDIO COM TINTA INTUMESCENTE APLICADA EM ESTRUTURA METÁLICA.
2	LAJE IMPERMEABILIZADA COM EMALSAO ACRÍLICA.
3	PERGOLADO EM ESTRUTURA DE MADEIRA + ACABAMENTO EM VERNIZ MARÍTIMO INCOLOR FOSCO
4	LAJE IMPERMEABILIZADA COM MANTA ASFÁLTICA 4mm + PROTEÇÃO MECÂNICA
5	RIFUGO CONTRA RUIFÓ METÁLICO.
6	PLACA CIMENTICA COM REVESTIMENTO TEXTURIZADO, PIGMENTADO COR BRANCA.

DIVERSOS	DESCRIÇÃO
1	PAREDE EM BLOCO 14CM
2	PAREDE EM BLOCO 20CM
3	PISO DE CONCRETO
4	PORCELANATO 60x60
5	PLAR - VERIFICAR PROJETO DE ESTRUTURA
6	PLAR METÁLICO - VERIFICAR PROJETO DE ESTRUTURA
7	INDICAÇÃO DE CORTES A N° DO DESENHO E N° DA FOLHA
8	INDICAÇÃO DE ELEVACÕES A N° DO DESENHO E N° DA FOLHA
9	INDICAÇÃO DE ELEVACÕES A N° DO DESENHO E N° DA FOLHA
10	INDICAÇÃO DE PÉ DIREITO
11	INDICAÇÃO DE ESQUADRIAS (PORTAS E JANELAS)
12	PISO PODOATIL - CONCRETO ÁREAS EXTERNAS
13	LINERA FIXA
14	BEBEDOURO
15	BEBEDOURO ACESSÍVEL (NBR 9100) E BEBEDOURO PARA PET
16	POSTE H= 4M - VER PROJETO DE ELÉTRICA
17	POSTE H= 8M - VER PROJETO DE ELÉTRICA
18	FECHAMENTO COM GRADIL ELETROFUNDIDO

PAISAGISMO	DESCRIÇÃO
1	ÁRVORE A REMOVER
2	ÁRVORE EXISTENTE A MANTER
3	CEDEIRO-ROSA (Cedrela Foliata)
4	QUARAZEMERIA (Zizania granatensis)
5	IFE AMARELO (Pithecolobium beryllense)
6	COSTELA-DE-ADÃO (Alchornea Deltoidea)
7	AGAPANTO (Agapanthus africanus)
8	GRAMMA EXISTENTE A MANTER
9	GRAMMA EMERALDA SEMEADURA (Zizania Japonica)
10	GRAMMA EMERALDA (Zizania Japonica)
11	DINHEIRO EM FENÇA (Cymbopogon)
12	PEDRA BRITADA BRANCA 1/1

TABELA DE PORTAS	DESCRIÇÃO
P114	110 180 PORTA EM AÇO, 1 FOLHA DE ABRIR
P11	110 235 PORTA EM AÇO, 1 FOLHA DE ABRIR
P10	200 235 PORTA EM AÇO, 2 FOLHAS DE ABRIR
P6	80 210 PORTA DE MADEIRA, 1 FOLHA SIMPLES DE ABRIR - CHIAPA
P6	90 210 PORTA DE MADEIRA, 1 FOLHA SIMPLES DE ABRIR - BARRA
P6	90 210 PORTA DE MADEIRA, 1 FOLHA SIMPLES DE ABRIR

TABELA DE JANELAS E CAIXILHOS	DESCRIÇÃO
J41	180 130 90 JANELA TIPO QUALHOTINA DE ALUMÍNIO 2 LÂMINAS DESESLIZANTES + 2 LÂMINAS FIXAS
Cx1	180 300 - CAIXILHO EM ALUMÍNIO PORTA DUPLA DE ABRIR + BARRA FIXA + BARRA ANTIFRANCO
Cx2	400 300 - CAIXILHO EM ALUMÍNIO 4 PORTAS DE CORRER + 2 LÂMINAS FIXAS + 6 LÂMINAS MAXIM AR
Cx3	300 300 - CAIXILHO EM ALUMÍNIO 4 PORTAS DE CORRER + 2 LÂMINAS FIXAS + 6 LÂMINAS MAXIM AR

QUADRO DE ÁREAS - RESUMO	DESCRIÇÃO
ÁREA DO TERRENO	17772,82 m2
ÁREA TOTAL PLAYGROUND 1 (1-8 ANOS)	483,36 m2
ÁREA TOTAL PLAYGROUND 2 (8-12 ANOS)	420,55 m2
ÁREA TOTAL PLAYGROUND 3 (12+ ANOS)	491,71 m2
ÁREA TOTAL PUMP TRACK	540,00 m2
ÁREA TOTAL ESTACIONAMENTO	1232,70 m2
ÁREA TOTAL PARQUE DAS CRIANÇAS	16772,00 m2
EXPOSIÇÕES	
PAVIMENTO INTERIOR 1	423,36 m2
PAVIMENTO INTERIOR 2	181,91 m2
PAVIMENTO TERREO	240,33 m2
PAVIMENTO SUPERIOR	652,18 m2
ÁREA TOTAL CONTRIBUIÇÃO - EXPOSIÇÕES	1677,77 m2

**NOTAS GERAIS:**  
 1. TODAS AS MEDIDAS DEVERÃO SER CONFERIDAS NA OBRA.  
 2. OBRAS DE REFORMA DE ACORDO COM AS NORMAS E REGULACÃO RELATIVAS À NBR 9063/2010 - ACESSIBILIDADE A EDIFICAÇÕES, MOBILIÁRIO, ESPAÇOS E EQUIPAMENTOS URBANOS, NBR 13537/1995 - ELABORAÇÃO DE PROJETOS DE EDIFICAÇÕES DE ARQUITETURA E NBR 6402/1994 - REPRESENTAÇÃO DE PROJETOS DE ARQUITETURA.  
 3. OBRAS DE REFORMA DE ACORDO COM AS NORMAS E REGULACÃO RELATIVAS À NBR 9063/2010 - ACESSIBILIDADE A EDIFICAÇÕES, MOBILIÁRIO, ESPAÇOS E EQUIPAMENTOS URBANOS, NBR 13537/1995 - ELABORAÇÃO DE PROJETOS DE EDIFICAÇÕES DE ARQUITETURA E NBR 6402/1994 - REPRESENTAÇÃO DE PROJETOS DE ARQUITETURA.  
 4. VER PROJETOS ESPECÍFICOS DE ESTRUTURA E INSTALAÇÕES DE ELÉTRICA (ILUMINAÇÃO, TOMADAS E ALIMENTADORES), HIDRÁULICA (ÁGUA FRIA, RESUO, ESGOTO E ALIMENTADORES) E PREVENÇÃO E COMBATE A INCÊNDIO.  
 5. MEDIDAS DE PROJETO EM METROS.



ROO	11/2025	V.N	IM	SI	EMISSÃO INICIAL
VERSÃO	DATA	DES.	VER.	APR.	DESCRICOÃO
RESPONSÁVEIS TÉCNICOS					
 COORDENADOR ARQUITETURA: Arq. Jo Marlon Vinicius Lima CAU: A596639-8			 COORDENADOR ENGENHARIA: Eng. Samuel Isaque P. Ferreira 5.070.546.178		
 EQUIPE TÉCNICA: CAU: A227519-5 Arq. Thilago Rodrigues CAU: A628123-8 Arq. Marcos Davantel CAU: A122711-4 Arq. João Marcos Rocha CAU: A164178-8			 Arq. Jovanna Santana CAU: A122731-1 Arq. Everton Konno CAU: A628123-8 Arq. Vitorino Nobre CAU: A121856-5 Arq. Sérgio Rigueti CAU: A164178-8		

**INPLENITUS**  
 Projetos, Gerenciamento e Fiscalização de Obras Ltda.  
 End.: Av. das Nações Unidas, 12 399 - 31a Brooklin Novo - SP  
 Fone + 55 11 3739 4659  
 E-mail: inplenitus@inplenitus.com.br  
 Site: www.inplenitus.com.br

**CONTRATO:**  
 INPLENITUS  
 End.: Av. das Nações Unidas, 12 399 - 31a Brooklin Novo - SP  
 Fone + 55 11 3739 4659  
 E-mail: inplenitus@inplenitus.com.br  
 Site: www.inplenitus.com.br

CLIENTE:	PREFEITURA MUNICIPAL DE MARÍLIA	ESCALA:	1:100	DATA:	11/2025
OBJETO:	PARQUE DAS CRIANÇAS E EXPOSIÇÕES	VERSÃO:	R00	FORMATO:	A1
ENDEREÇO:	AVENIDA DAS EMERALDAS - CENTRO DE MARÍLIA	ABRIGADA:	ARQ	FOLHA Nº:	211/230

FASE: PROJETO EXECUTIVO  
 DESCRICÃO: SÉRIE 200  
 ELEVACÕES 3,4