

1 ISOMÉTRICO 1 - ESCALA

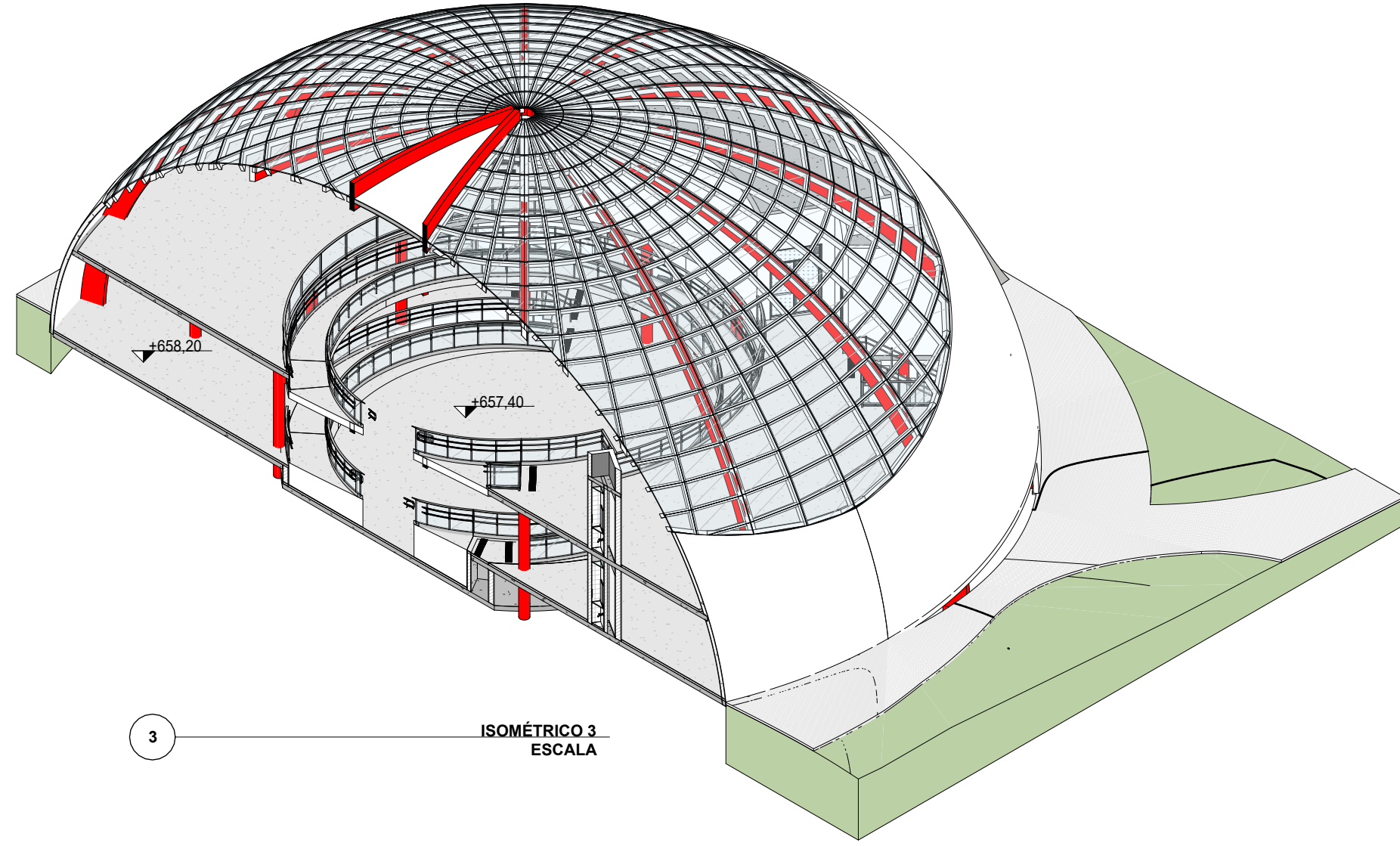

3 ISOMÉTRICO 3 - ESCALA

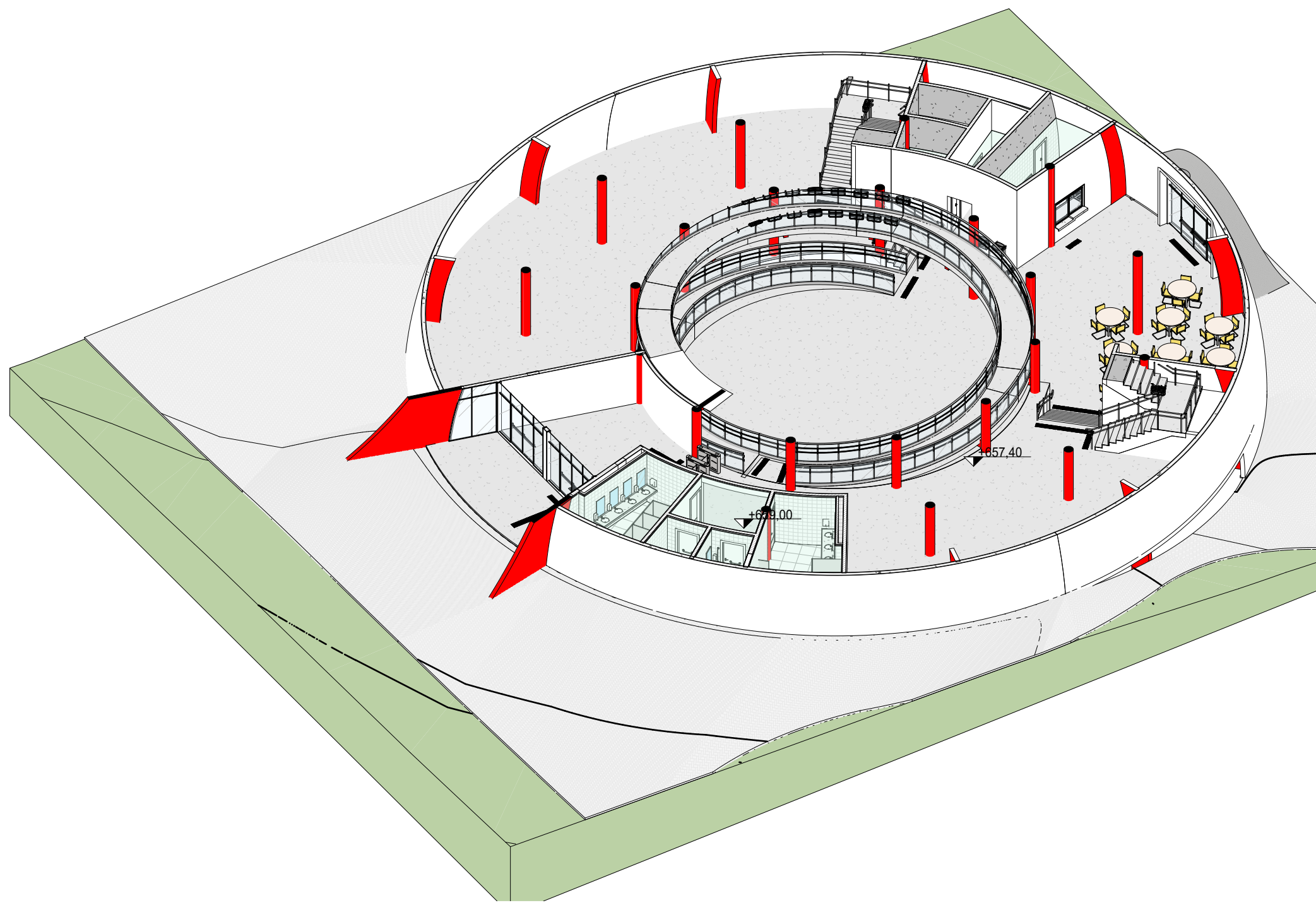

2 ISOMÉTRICO 2 - ESCALA

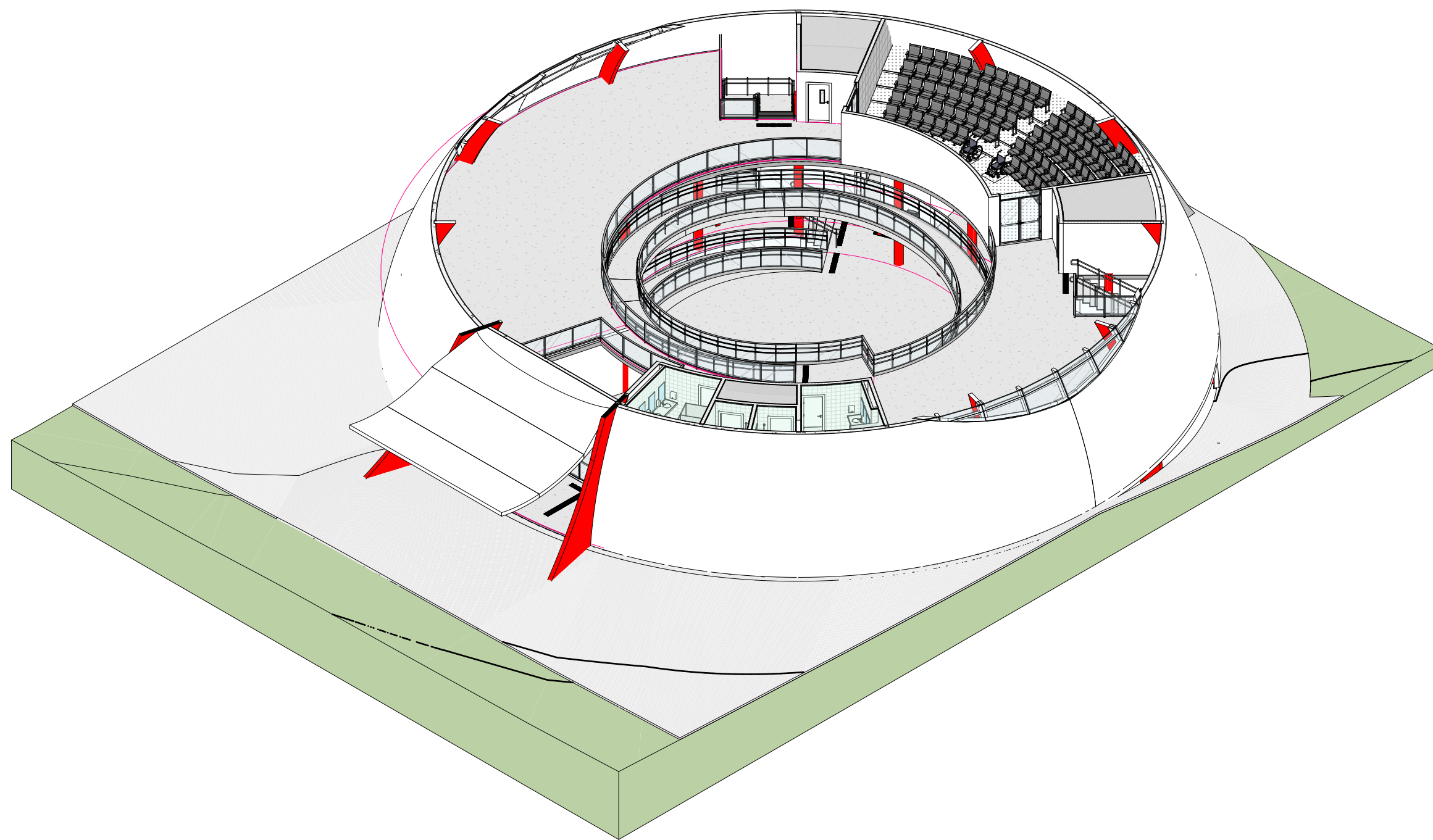

4 ISOMÉTRICO 4 - ESCALA

LEGENDA DE ACABAMENTOS

PISO

1	PISO DE CONCRETO COM CONCRETO MOLDAO IN LOCO, USINADO, ARMADO, ESPESURA DE 10CM, COM CAMADA PIGMENTADA NA CORES AZUL ESCURO, AZUL MEDIO E AZUL CLARO OVER PROJETO DE ARQUITETURA E JUNTAS SERIADAS COM DISCO DIAMANTADO A CADA 3,00M.
2	PISO DE CONCRETO COM CONCRETO MOLDAO IN LOCO, USINADO, ARMADO, ESPESURA DE 10CM, COM CAMADA PIGMENTADA NA CORES VERMELHO ESCURO, VERMELHO MEDIO E VERMELHO CLARO OVER PROJETO DE ARQUITETURA E JUNTAS SERIADAS COM DISCO DIAMANTADO A CADA 3,00M.
3	PISO DE CONCRETO COM CONCRETO MOLDAO IN LOCO, USINADO, ARMADO, ESPESURA DE 10CM, COM CAMADA PIGMENTADA NA CORES AMARELO ESCURO, AMARELO MEDIO E AMARELO CLARO OVER PROJETO DE ARQUITETURA E JUNTAS SERIADAS COM DISCO DIAMANTADO A CADA 3,00M.
4	PISO DE CONCRETO COM CONCRETO MOLDAO IN LOCO, USINADO, ARMADO, ESPESURA DE 10CM, COM JUNTAS SERIADAS COM DISCO DIAMANTADO A CADA 3,00M E VEDAÇÃO COM MASTIQUE DE SILICONE.
5	ESTRUTURA DE CONCRETO COM CONCRETO MOLDAO IN LOCO.
6	PISO DE CONCRETO COM CONCRETO MOLDAO IN LOCO, USINADO, ARMADO, ESPESURA DE 10CM, COM CAMADA PIGMENTADA NA COR CINZA ESCURO E JUNTAS SERIADAS COM DISCO DIAMANTADO A CADA 3,00M - PINTURA DE PISO COM TINTA EPOXI, DUAS DEMAS, COR BRANCO (REF. "CORAL BRANCO" - WANDERFOX), SIMILAREQUIVALENTE OU DE QUALIDADE SUPERIOR).
7	PAVIMENTO FLEXÍVEL - ASFALTO
8	AREIA FINA, COM GRANULOMETRIA ENTRE 0,5 E 1,2MM
9	PISO DE MADEIRA CERTIFICADA, SOBRE ESTRUTURA DE MADEIRA - TRATAMENTO EM VERNIZ MARÍTIMO FOSCO INCOLOR
10	REDE DE ESCALADA INFANTIL, DE POLIÉSTER REFORÇADA.
11	REDE DE PROTEÇÃO, FIXADA EM MADEIRA COM REFORÇO METÁLICO
12	REVEST. PARA PISO EM PORCELANATO EMBOSS COM REF. ELIANE, LINHA MARINER, MODELO BRANCO AC, SUPERFÍCIE ACETINADA, ESPESURA DE 8mm, SIMILAREQUIVALENTE OU DE QUALIDADE IGAU/SUPERIOR, JUNTA DE ARRETRAVEL DE 2mm - ARRETRAVEL COM ARGAMASSA INDUSTRIALIZADA DE 1mm + REGULAÇÃO DE BASE.
13	PISO DE CONCRETO COM CONCRETO MOLDAO IN LOCO, USINADO, ARMADO, ESPESURA DE 10CM, COM JUNTAS SERIADAS E TRATAMENTO COM SARGUO DE POLIETILENO E SELANTE PU + FOLGIMENTO MECÂNICO.
14	CARPETE EM PLACAS DE 30x30CM, ESPESURA DE 5,7mm (REF. TARNETT, LINHA BASIC DOTS, COR CINZA, COD. 248894), SIMILAREQUIVALENTE OU DE QUALIDADE IGAU/SUPERIOR).
15	LAJE IMPERMEABILIZADA COM MANTA ASFÁLTICA 4mm + CONTRAPISO.
16	PISO MONOLÍTICO DE BORRACHA RECICLADA 100% NATURAL, PIGMENTADO, ESPESURA 4,5MM, COR AMARELO, INSTALADO SOBRE BASE DE CONCRETO NIVELADA (REF. FIDUVE, LINHA PISO DE BORRACHA, PISO RECICLADO DE 2 CAMADAS, SIMILAREQUIVALENTE OU DE QUALIDADE IGAU/SUPERIOR).

PAREDES

1	PINTURA COM TINTA LATEXACRÍLICA EM PAREDES, DUAS DEMAS, APLICADO SOBRE MASSA CORRIDA ACRÍLICA, COR BRANCO (REF. CORAL "BRANCO SELT", SIMILAREQUIVALENTE OU DE QUALIDADE IGAU/SUPERIOR).
2	PINTURA COM TINTA LATEXACRÍLICA EM PAREDES, DUAS DEMAS, APLICADO SOBRE MASSA CORRIDA ACRÍLICA, COR AMARELO (REF. CORAL "AMARELO CANARÍ", SIMILAREQUIVALENTE OU DE QUALIDADE IGAU/SUPERIOR).
3	PINTURA EM ESTRUTURA METÁLICA APARENTE COM TINTA ESMALTE SINTÉTICO, DUAS DEMAS, - CORES BRANCO, AMARELO, VERMELHO E AZUL (VER PROJETO DE ARQUITETURA), SIMILAREQUIVALENTE OU DE QUALIDADE IGAU/SUPERIOR.
4	ACABAMENTO EM VERNIZ PARA ESTRUTURA DE MADEIRA, INCOLOR, DUAS DEMAS (REF. BUNNY, VERNIZ COPAL, SIMILAREQUIVALENTE OU DE QUALIDADE IGAU/SUPERIOR).
5	REVEST. CERÂMICO COM PLACAS TIPO ESMALTA DA EXTRA, 30x30 CM, ASSENTADO SOBRE ARGAMASSA INDUSTRIALIZADA (REF. ELIANE, LINHA PRISMA, MODELO BRANCO PRISMA AC, SUPERFÍCIE ACETINADA, ESPESURA DE 7mm, SIMILAREQUIVALENTE OU DE QUALIDADE IGAU/SUPERIOR) INSTALADA DE 0,50MM.
6	PINTURA EM ESTRUTURA METÁLICA APARENTE COM TINTA ESMALTE SINTÉTICO, DUAS DEMAS, - CORES BRANCO (REF. CORAL "BRANCO SELT", SIMILAREQUIVALENTE OU DE QUALIDADE IGAU/SUPERIOR) - PROTEÇÃO PASSIVA CONTRA INCÊNDIO COM TINTA INTUMESCENTE.
7	PAREDE EM AÇO ACOTONADO EM COR BRANCO, COM 20x20 CM, COR SÓLIDA (REF. SONEK, LITEC B, COR CINZA ELIANTE, SIMILAREQUIVALENTE OU DE QUALIDADE IGAU/SUPERIOR) INSTALADO EM PAREDE COM ACABAMENTO EM PINTURA COM TINTA LATEXACRÍLICA EM PAREDES, DUAS DEMAS, APLICADO SOBRE MASSA CORRIDA ACRÍLICA, COR CINZA (REF. CORAL "TINTA ELIANTE", SIMILAREQUIVALENTE OU DE QUALIDADE IGAU/SUPERIOR).

TETO / FORRO

1	PINTURA COM TINTA LATEXACRÍLICA EM LAJES/CONCRETO, DUAS DEMAS, - CORES BRANCO (REF. CORAL "BRANCO NEVE", SIMILAREQUIVALENTE OU DE QUALIDADE IGAU/SUPERIOR).
2	FORRO EM GESSO ACOTONADO TIPO LISO E TABICADO, PINTADO COM TINTA LATEXACRÍLICA, DUAS DEMAS, - CORES BRANCO (REF. CORAL "BRANCO NEVE", SIMILAREQUIVALENTE OU DE QUALIDADE IGAU/SUPERIOR).
3	FORRO EM FIBRA MINERAL EM PLACAS ADESIVAS REMOVÍVEIS DE 620MM X 1250MM, NBR 10, COR BRANCO, - (REF. OVA SONEK, HUMANICARE, SIMILAREQUIVALENTE OU DE QUALIDADE IGAU/SUPERIOR).
4	COBERTURA APARENTE EM VORÃO, FIXADO SOBRE ESTRUTURA METÁLICA + PROTEÇÃO PASSIVA CONTRA INCÊNDIO COM TINTA INTUMESCENTE APLICADA EM ESTRUTURA METÁLICA.

RODAPE

1	RODAPE DE POLIÉSTER, ALTURA DE 7 CM, COR BRANCO (REF. SANTA LÚZIA, ANI, COD. 2025 - 41 1918), SIMILAREQUIVALENTE OU DE QUALIDADE IGAU/SUPERIOR.
---	---

COBERTURA

1	COBERTURA APARENTE EM VORÃO, FIXADO SOBRE ESTRUTURA METÁLICA (VORÃO E TERÇA) + PROTEÇÃO PASSIVA CONTRA INCÊNDIO COM TINTA INTUMESCENTE APLICADA EM ESTRUTURA METÁLICA.
2	LAJE IMPERMEABILIZADA COM EMALSAO ACRÍLICA.
3	PERGOLADO EM ESTRUTURA DE MADEIRA + ACABAMENTO EM VERNIZ MARÍTIMO INCOLOR FOSCO
4	LAJE IMPERMEABILIZADA COM MANTA ASFÁLTICA 4mm + PROTEÇÃO MECÂNICA
5	RUFOCONTRAFUJO METÁLICO.
6	PLACA CIMENTICA COM REVESTIMENTO TEXTURIZADO, PIGMENTADO COR BRANCA.

DIVERSOS

1	INDICAÇÃO DE CORTES A, B, C, D, E, F, G, H, I, J, K, L, M, N, O, P, Q, R, S, T, U, V, W, X, Y, Z (DA FOLHA)	1	PISO PODOSTATIL - CONCRETO ÁREAS EXTERNAS
2	INDICAÇÃO DE ELEVACIONES A, B, C, D, E, F, G, H, I, J, K, L, M, N, O, P, Q, R, S, T, U, V, W, X, Y, Z (DA FOLHA)	2	LIXEIRA FIXA
3	INDICAÇÃO DE ELEVACIONES A, B, C, D, E, F, G, H, I, J, K, L, M, N, O, P, Q, R, S, T, U, V, W, X, Y, Z (DA FOLHA)	3	REBORDADO
4	INDICAÇÃO DE PE DIREITO	4	REBORDADO ACESSÍVEL (NBR 9 050) E REBORDADO PARA P.T.
5	PLAR - VERIFICAR PROJETO DE ESTRUTURA	5	POSTE H= 4M - VER PROJETO DE ELÉTRICA
6	INDICAÇÃO DE ESQUADRIAS (PORTAS E JANELAS)	6	POSTE H= 8M - VER PROJETO DE ELÉTRICA
7	FECHAMENTO COM GRADIL ELETROFUNDIDO		

PAISAGISMO

1	ÁRVORE A REMOVER (Ficus sp.)	1	GRAMMA EMERALDA (Zizania japonica)
2	ÁRVORE EXISTENTE A MANTER (Cedro-Rosa)	2	GRAMMA EXISTENTE A MANTER (Zizania japonica)
3	QUASESEMIERVA (Ficus sp.)	3	GRAMMA EMERALDA SEMEADURA (Zizania japonica)
4	IFE AMARELO (Pithecolobium bryoniaefolium)	4	DINHEIRO EM PENCA (Cordia alliodora)
5	COSTELA-DE-ADÃO (Miconia deltoidea)	5	PEDRA BRITADA BRANCA 1/1

TABELA DE PORTAS

TIPO	LARG.	ALT.	TIPO	LARG.	ALT.		
P114	110	180	PORTA EM AÇO, 1 FOLHA DE ABRIR	P16	80	210	PORTA DE MADEIRA, 1 FOLHA SIMPLES DE ABRIR - CHIAPA
P111	110	235	PORTA EM AÇO, 1 FOLHA DE ABRIR	P18	90	210	PORTA DE MADEIRA, 1 FOLHA SIMPLES DE ABRIR - BARRA
P110	200	235	PORTA EM AÇO, 2 FOLHAS DE ABRIR	P19	90	210	PORTA DE MADEIRA, 1 FOLHA SIMPLES DE ABRIR

TABELA DE JANELAS E CAIXILHOS

TIPO	LARG.	ALT.	PRET.	TIPO	LARG.	ALT.	PRET.	
J11	180	130	90	JANELA TIPO QUADRO DE ALUMÍNIO, 2 LÂMINAS DESELCANTES + 2 LÂMINAS FIXAS	Ca2	400	300	CAIXILHO EM ALUMÍNIO, 4 PORTAS DE CORRER + 2 LÂMINAS FIXAS + 6 LÂMINAS MAXIM AR
Cx1	180	300	-	CAIXILHO EM ALUMÍNIO, PORTA DUPLA DE ABRIR + BARRA FIXA + BARRA ANTIFURTO	Cx3	300	300	CAIXILHO EM ALUMÍNIO, 4 PORTAS DE CORRER + 2 LÂMINAS FIXAS + 6 LÂMINAS MAXIM AR

QUADRO DE ÁREAS - RESUMO

ÁREA	RESUMO	ÁREA	RESUMO
17772,82	m2	17772,82	m2
405,36	m2	PAVIMENTO INTERIOR 1	405,36
420,55	m2	PAVIMENTO INTERIOR 2	420,55
491,71	m2	PAVIMENTO TERREO	491,71
540,00	m2	PAVIMENTO SUPERIOR	540,00
1233,70	m2	ÁREA TOTAL CONTRUIÇÃO - EXPOSIÇÕES	1233,70
16772,30	m2	ÁREA TOTAL PARQUE DAS CRIANÇAS	16772,30

NOTAS GERAIS:
 1. CRIAR AS MEDIDAS DEVERÃO SER CONFERIDAS NA OBRA.
 2. CRIAR AS MEDIDAS DE ACORDO COM AS NORMAS E REGULACÃO RELATIVAS À NBR 9063/2014 - ACESSIBILIDADE A EDIFICAÇÕES, MOBILIÁRIO, ESPAÇOS E EQUIPAMENTOS URBANOS, NBR 13537/1995 - ELABORAÇÃO DE PROJETOS DE EDIFICAÇÕES DE ARQUITETURA E NBR 6401/1994 - REPRESENTAÇÃO DE PROJETOS DE ARQUITETURA.
 3. DIMENSIONAMENTO DE OBRAS: REDES DE ÁGUA, GÁS, SANEAMENTO SANITÁRIO E COMUM, PLUVIO E DE ÁGUA PLUVIAL.
 4. VER PROJETOS ESPECÍFICOS DE ESTRUTURA E INSTALAÇÕES DE ELÉTRICA (ILUMINAÇÃO, TOMADAS E ALIMENTADORES), HIDRÁULICA (ÁGUA FRIA, RESUO, ESGOTO E ALIMENTADORES) E PREVENÇÃO DE CHUBRE E INCÊNDIO.
 5. MEDIDAS DE PROJETO EM METROS.



ROO	11/2025	V.N	IM	SI	EMISSION	INICIAL
VERSÃO	DATA	DES.	VER.	APR.	DESCRICOÃO	
RESPONSÁVEIS TÉCNICOS:						
 COORDENADOR ARQUITETURA: Arq. Ivete Moraes CAU: A127211-1			 COORDENADOR ENGENHARIA: Eng. Samuel Isaque P. Ferreira 5.070.546.118			EQUIPE TÉCNICA: Arq. Ivete Moraes CAU: A127211-1 Arq. Thiago Rodrigues CAU: A174224-6 Arq. Marcos Davantel CAU: A127211-4 Arq. João Marcos Rocha CAU: A127211-4 Arq. Joviana Santana CAU: A127211-5 Arq. Everton Konno CAU: A628123-6 Arq. Wanderlei Nobre CAU: A121856-5 Arq. Sérgio Rigueti CAU: A164171-6

INPLENITUS
 Projetos, Gerenciamento e Fiscalização de Obras Ltda.
 End.: Av. das Nações Unidas, 12 399 - 31a Brooklin Novo - SP
 Fone + 55 11 3739 4659
 E-mail: inplenitus@inplenitus.com.br
 Site: www.inplenitus.com.br

CLIENTE: PREFEITURA MUNICIPAL DE MARÍLIA

OBJETO: PARQUE DAS CRIANÇAS E EXPOSIÇÕES

ENDERECO: AVENIDA DAS EMERALDAS - CENTRO DE MARÍLIA

FASE: PROJETO EXECUTIVO

DESCRICAO: SÉRIE 200 ISOMETRICOS

ESCALA: 1 : 100

DATA: 11/2025

VERSÃO: R00

FORMATO: A1

QUANTIDADE: 212 / 230

FOLHA Nº: ARQ

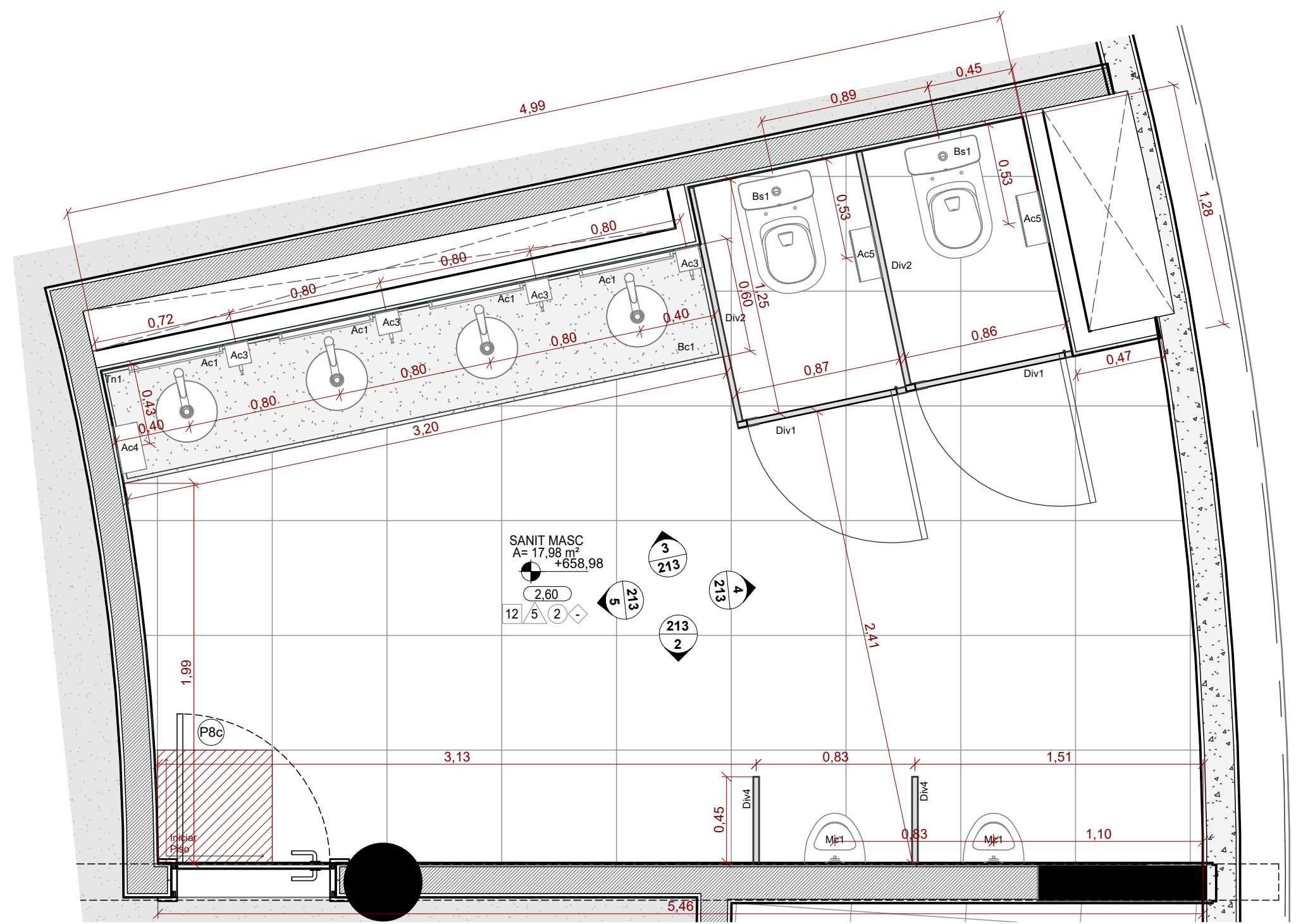

PLANTA - SANIT.MASC - TÉRREO
ESCALA 1 : 25

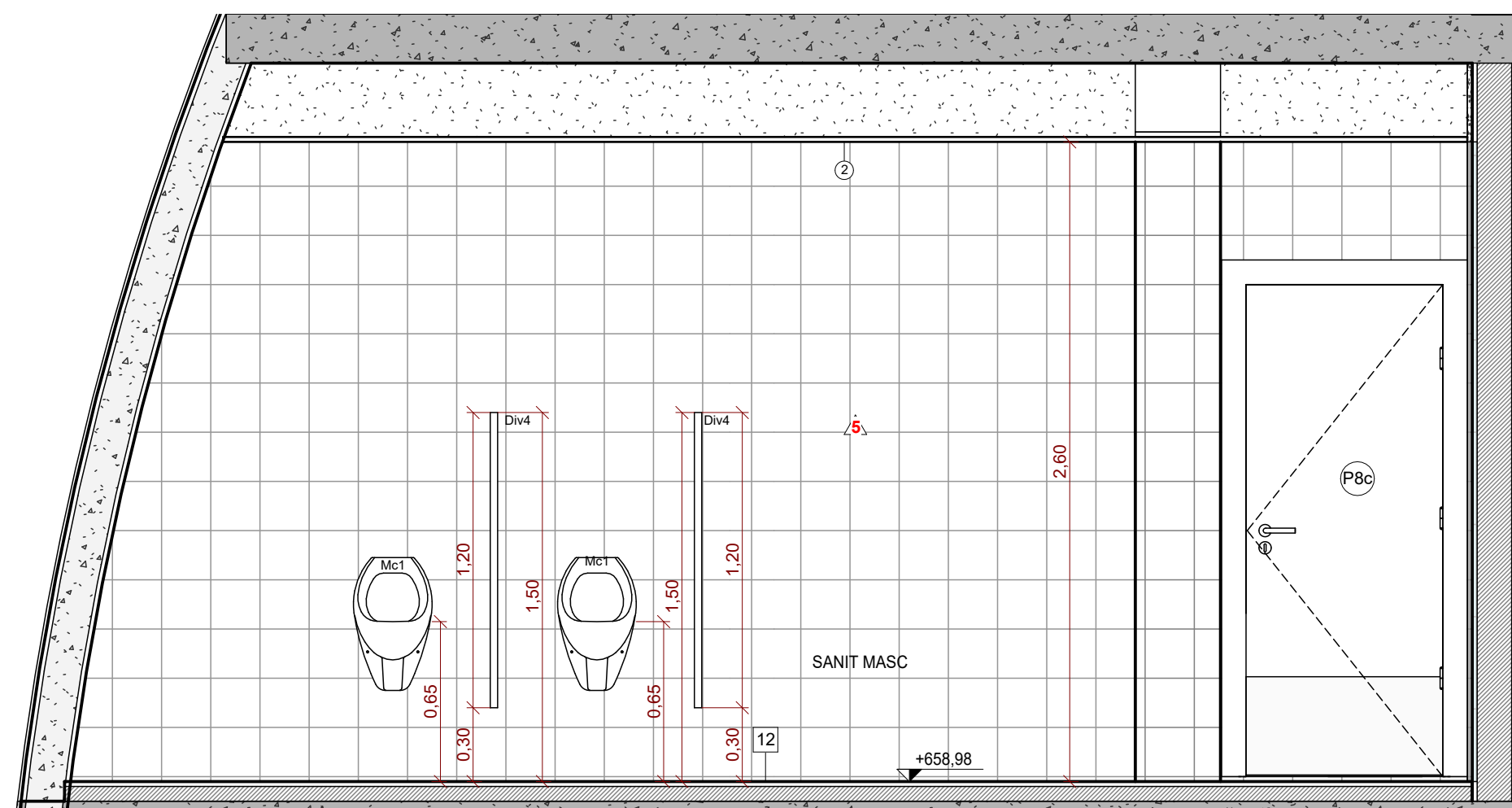

SANIT. MASC. - TÉRREO - VISTA A
ESCALA 1 : 25

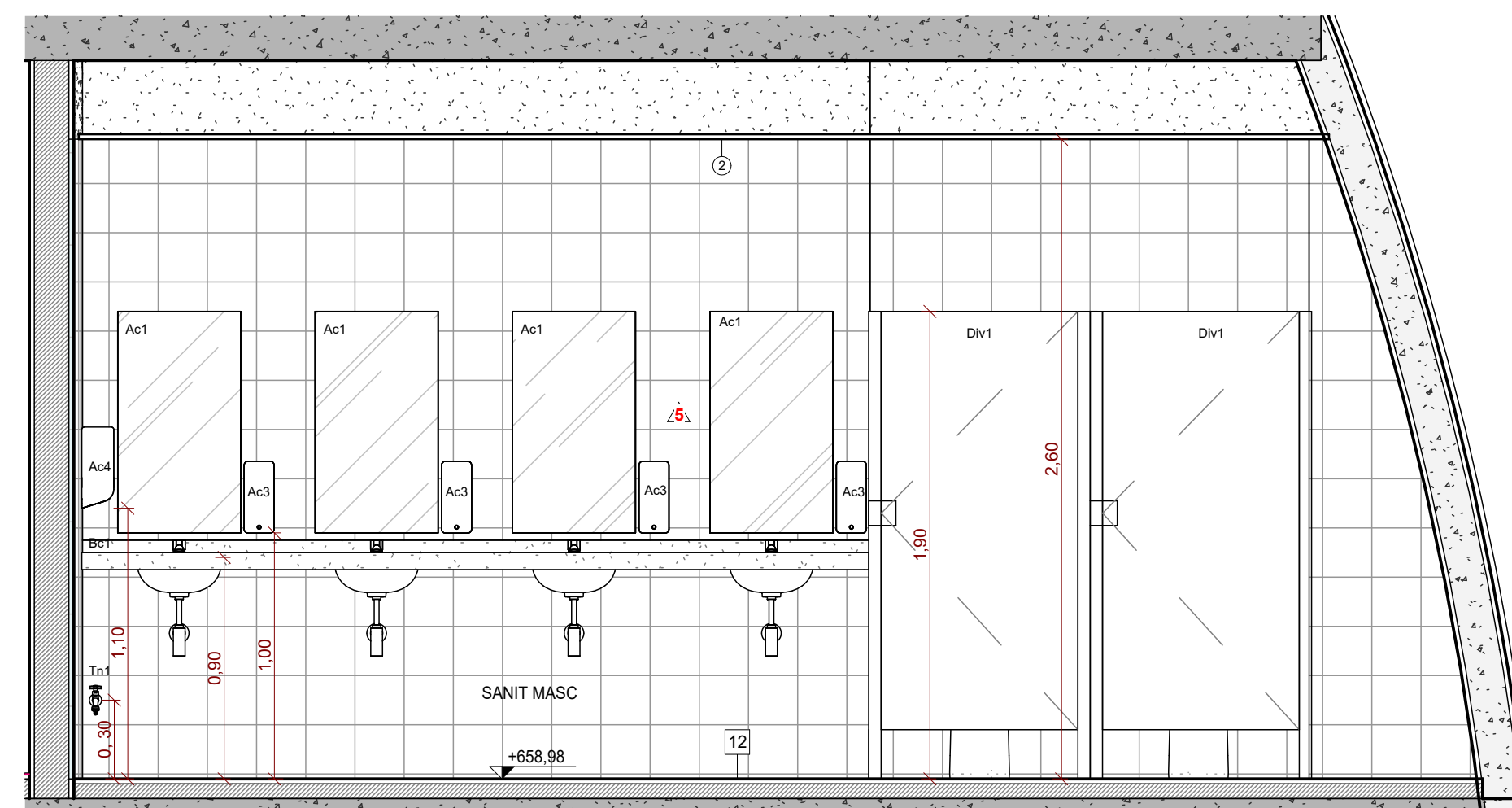

SANIT. MASC. - TÉRREO - VISTA C
ESCALA 1 : 25

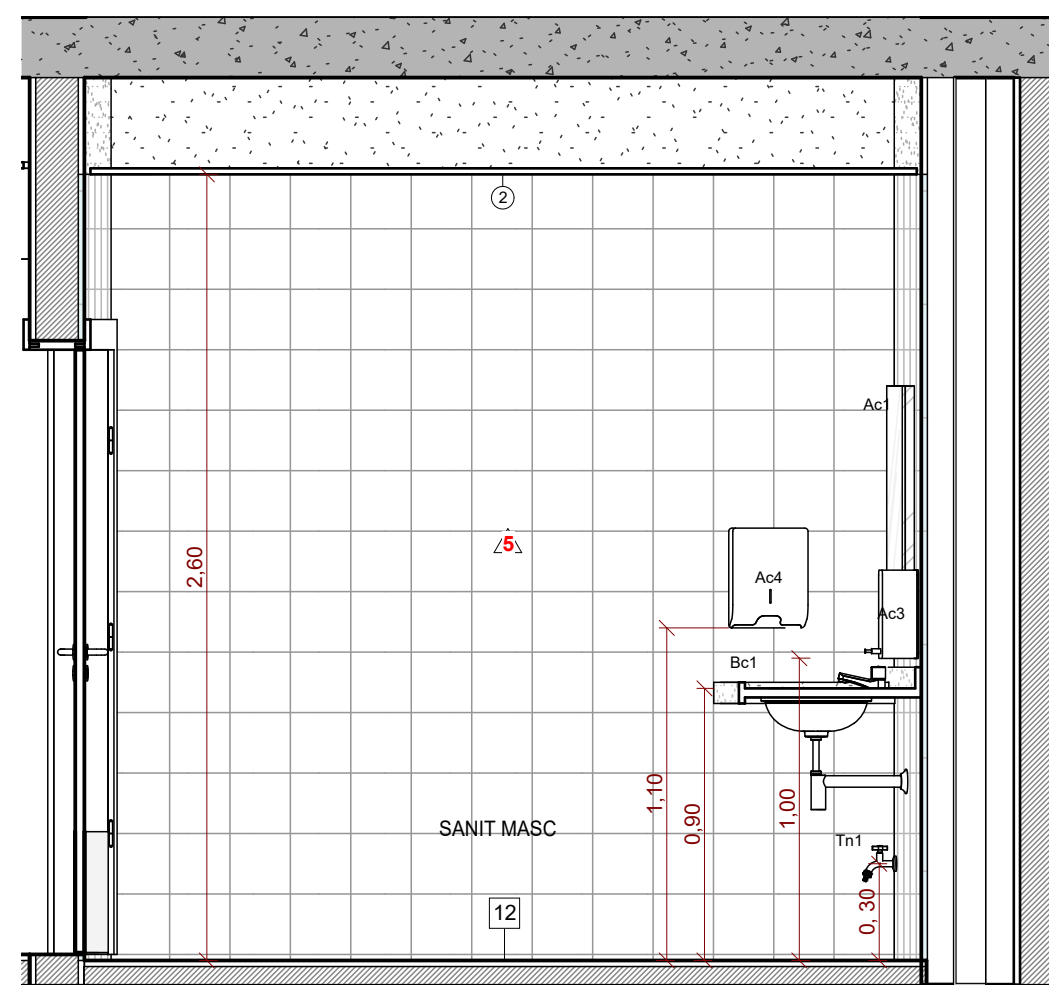

SANIT. MASC. - TÉRREO - VISTA B
ESCALA 1 : 25

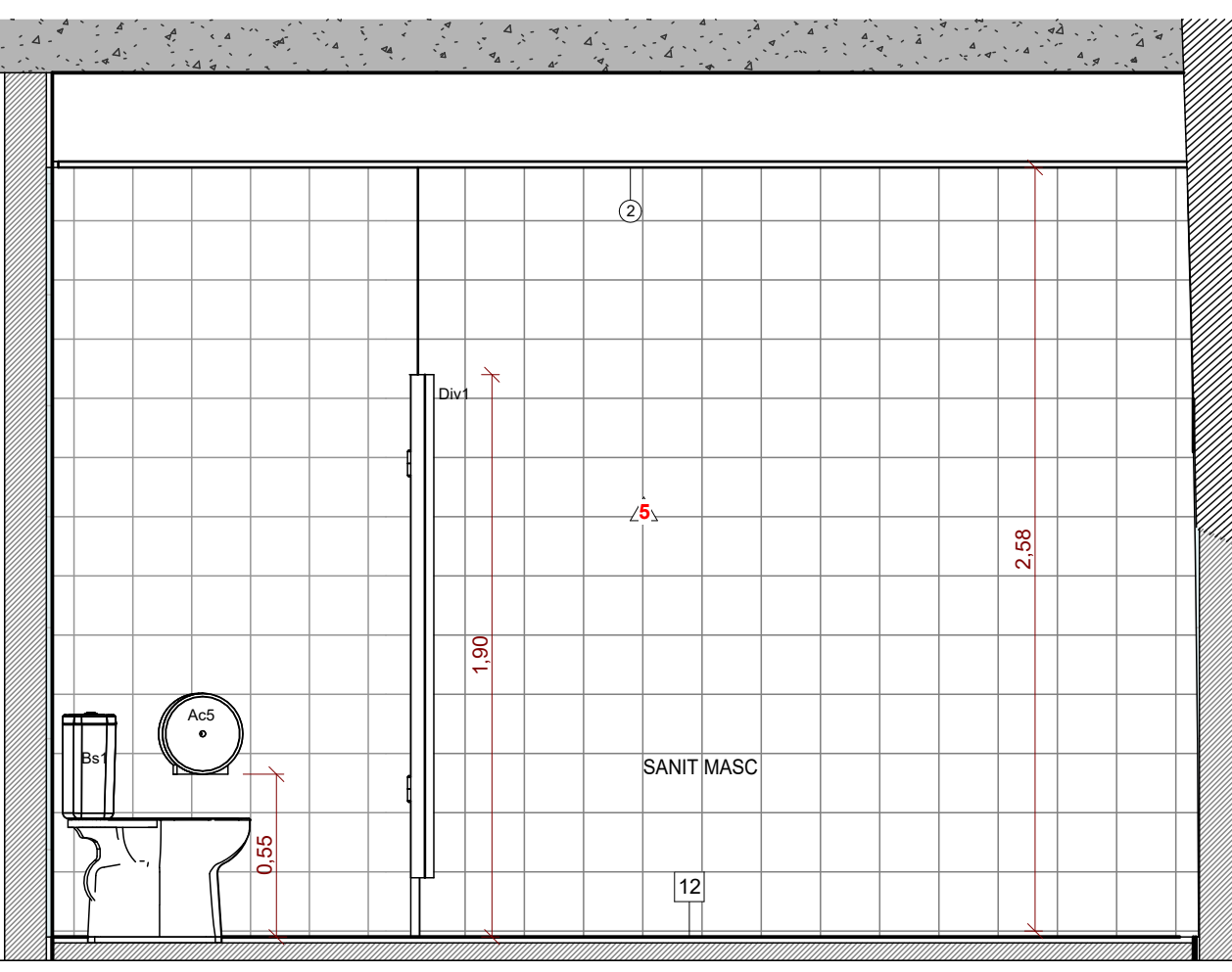

SANIT. MASC. - TÉRREO - VISTA D
ESCALA 1 : 25

LEGENDA DE ACABAMENTOS

PISO	12	REVEST. PARA PISO EM PORCELANATO IGREJA CS-PREF. ELIANE, LINHA MARANHÃO, MODELO BRANCO AC, SUPERFÍCIE ACETINADA, ESPESURA DE 3mm, SINALIZATIVO/ALVIZANTE OU DE QUALIDADE IGUAL/SUPERIOR; JUNTA DE ASSENTAMENTO EM ASSENTAM. COM ARGAMASSA COLANTE INDUSTRIALIZADA DE 1mm + REGULAGEM DE BASE.
PAREDES	13	REVEST. GERALMENTE COM PAREDE TIPO ESMALTADA EXTRA, 30x30 CM, ABRIGADO SOBRE ARGAMASSA INDUSTRIALIZADA (REF. ELIANE, LINHA PISCINA, MODELO BRANCO AC, SUPERFÍCIE ACETINADA, ESPESURA DE 3mm, SINALIZATIVO/ALVIZANTE OU DE QUALIDADE IGUAL/SUPERIOR); INSTALADA ATÉ O PISO.
TETO / FORRO	14	FORRO EM GESSO ACARTONADO TIPO LISO E TABICADO, PINTADO COM TINTA LATEXACRILICA, DUAS DEMÃOES - COR BRANCO (REF. COBAL, BRANCO NEVE); SINALIZATIVO/ALVIZANTE OU DE QUALIDADE IGUAL/SUPERIOR.
DIVERSOS	15	INDICAÇÃO DE CORTES A 90° OS DESNIVEL E 90° DA FOLHA
DIVERSOS	16	INDICAÇÃO DE PE DIREITO
DIVERSOS	17	INDICAÇÃO DE MEDIO DE PAINELAÇÃO DE PROJELOS/RELEVANTES
DIVERSOS	18	INDICAÇÃO DE ESQUADRIAS (PORTAS E JANELAS)

EQUIPAMENTOS/ACESSÓRIOS

BACIAS

Bs1. BACIA SANITÁRIA PARA CAIXA ACOPLADA EM LOUÇA, COR BRANCA, DO TIPO "DECA, LINHA VOGUE PLUS, Cód. P.505.17" OU DE QUALIDADE IGUAL/SUPERIOR + ASSENTO COMPATÍVEL + LIGAÇÃO FLEXÍVEL + CAIXA ACOPLADA TIPO "DECA VOGUE PLUS, Cód. CD.01.17" OU DE QUALIDADE IGUAL/SUPERIOR.

Bs2. BACIA SANITÁRIA PARA CAIXA ACOPLADA ACESSÍVEL SEM ABERTURA, COR BRANCA, DO TIPO "DECA, LINHA VOGUE PLUS CONFORTO, Cód. P.515.17" OU DE QUALIDADE IGUAL/SUPERIOR + ASSENTO COMPATÍVEL + CAIXA ACOPLADA TIPO "DECA VOGUE PLUS, Cód. CD.01.17" OU DE QUALIDADE IGUAL/SUPERIOR.

Mic1. MICTÓRIO AUTO SIFONADO, EM LOUÇA, COR BRANCA, DO TIPO "DECA, LINHA MICTÓRIO, Cód. M.713" OU DE QUALIDADE IGUAL/SUPERIOR + VÁLVULA DE MICTÓRIO COM FECHAMENTO AUTOMÁTICO, DO TIPO "DECA, LINHA DESMATIC ECO, Cód. 2573.C" OU DE QUALIDADE IGUAL/SUPERIOR.

LAVATÓRIOS, BANCADAS E TANQUES

Ls1. LAVATÓRIO DE LOUÇA PEQUENO, COR BRANCO, DO TIPO "DECA, LINHA VOGUE PLUS, Cód. L.510.17" OU DE QUALIDADE IGUAL/SUPERIOR + COLUNA SUSPensa DO TIPO "DECA, COLUNA SUSPensa, Cód. C.510.17" OU DE QUALIDADE IGUAL/SUPERIOR + TORNEIRA DE MESA COM FECHAMENTO AUTOMÁTICO PARA LAVATÓRIO, CROMADO, DO TIPO "DECA, LINHA DECAMATIC, Cód. 1170.C", OU DE QUALIDADE IGUAL/SUPERIOR + SIFÃO DE METAL CROMADO + VÁLVULA DE ESCOAMENTO.

Bc1. BANCADA EM GRANITO CINZA ANDORINHA + CUBAS DE EMBUTIR REDONDAS, COR BRANCA, Ø36CM, TIPO "DECA, LINHA L, Cód. L.41.17" OU DE QUALIDADE IGUAL/SUPERIOR + TORNEIRA DE MESA COM FECHAMENTO AUTOMÁTICO PARA LAVATÓRIO, CROMADO, DO TIPO "DECA, LINHA DECAMATIC, Cód. 1170.C" OU DE QUALIDADE IGUAL/SUPERIOR + SIFÃO DE METAL CROMADO + VÁLVULA DE ESCOAMENTO, DIMENSÕES DA BANCADA E QUANTIDADES DE CUBAS/TORNEIRAS ESPECIFICADAS EM PLANTA.

Bc2. BANCADA EM AÇO INOX + CUBA EM AÇO INOX, SIMPLES, 500X400X200MM + TORNEIRA DE MESA DE BICA ALTA, TIPO "DECA, LINHA TARGA, Cód. 1167.C" OU DE QUALIDADE IGUAL/SUPERIOR + SIFÃO DE METAL CROMADO + VÁLVULA DE ESCOAMENTO, DIMENSÕES DA BANCADA E QUANTIDADES DE CUBAS/TORNEIRAS ESPECIFICADAS EM PLANTA.

Bc3. BANCADA EM AÇO INOX, DIMENSÕES DA BANCADA ESPECIFICADAS EM PLANTA.

Tn1. TORNEIRA DE PAREDE COM AREJADOR PARA JARDIM E TANQUE TIPO "DECA, LINHA MAX, Cód. 1154.C34" OU DE QUALIDADE IGUAL/SUPERIOR.

Tq1. TANQUE DE LOUÇA, 30L, COR BRANCO, TIPO "DECA, LINHA TANQUE MÉDIO, Cód. TO.02.17" OU DE QUALIDADE IGUAL/SUPERIOR + TORNEIRA DE PAREDE COM AREJADOR PARA JARDIM E TANQUE TIPO "DECA, LINHA MAX, Cód. 1154.C34" OU DE QUALIDADE IGUAL/SUPERIOR + SIFÃO DE METAL CROMADO + VÁLVULA DE ESCOAMENTO PARA TANQUE.

DUCHAS

Ds1. DUCHA HIGIÊNICA MANUAL, CROMADA, TIPO "DECA, LINHA TARGA, Cód. 1984.C40.ACT.CR" OU DE QUALIDADE IGUAL/SUPERIOR.

ACESSÓRIOS

Ac1. ESPELHO EM VIDRO CRISTAL LISO, ESPESURA DE 4 MM, COLOCADO SOBRE A PAREDE, DIMENSÃO 50X90CM.

Ac2. CABIDE CROMADO PARA BANHEIRO, DO TIPO "DECA, LINHA NET, Cód. 2080.C01" OU DE QUALIDADE IGUAL/SUPERIOR.

Ac3. DISPENSER DE SABÃO EM PLÁSTICO ABS, TIPO "BRAKEY, Cód. CA.200" OU DE QUALIDADE IGUAL/SUPERIOR.

Ac4. DISPENSER DE PAPEL TOALHA EM PLÁSTICO ABS, TIPO "BRAKEY, Cód. CJ.500" OU DE QUALIDADE IGUAL/SUPERIOR.

Ac5. DISPENSER DE PAPEL HIGIÊNICO EM PLÁSTICO ABS PARA ROLÃO, TIPO "BRAKEY, Cód. CA.400" OU DE QUALIDADE IGUAL/SUPERIOR.

Ba1. BARRA DE APOIO RETA, EM AÇO INOX, COMPRIMENTO DE 80 CM, DIÂMETRO ENTRE 3 E 4,5CM.

Ba2. BARRA DE APOIO RETA, EM AÇO INOX, COMPRIMENTO DE 70 CM, DIÂMETRO ENTRE 3 E 4,5CM.

Ba3. BARRA DE APOIO RETA, EM AÇO INOX, COMPRIMENTO DE 80 CM, DIÂMETRO ENTRE 3 E 4,5CM.

Ba4. BARRA DE APOIO LATERAL EM "U", EM AÇO INOX, COMPRIMENTO DE 30 CM, DIÂMETRO ENTRE 3 E 4,5CM.

Ba5. BARRA DE APOIO RETA, EM AÇO INOX, COMPRIMENTO DE 40 CM, DIÂMETRO ENTRE 3 E 4,5CM.

ACESSÓRIOS ESPECIAIS

ALARME SISTEMA DE ALARME PNE COM INDICADOR AUDIOVISUAL DE EMERGÊNCIA PARA PESSOAS COM MOBILIDADE REDUZIDA.

Sa. SOLEIRA EM GRANITO CINZA ANDORINHA.

Sin. SOLEIRA INCLINADA EM GRANITO CINZA ANDORINHA.

Rc. RALO ESCAMOTEÁVEL EM INOX - VERIFICAR PROJETO DE ESGOTO.

DIVISÓRIAS

Dv1. DIVISÓRIA FRONTAL EM GRANILITE CINZA CLARO, ESPESURA DE 3CM, H=1,90M, INSTALADO A PARTIR DO CHÃO + PORTA DE MADEIRA PARA BOX PINTADA COM TINTA ESMALTE NA COR BRANCA, DIM. 80X150CM, COM DISTÂNCIA DE 0,20M DO CHÃO.

Dv2. DIVISÓRIA LATERAL ABERTA EM GRANILITE CINZA CLARO, ESPESURA DE 3CM, H=1,90M, INSTALADO A PARTIR DO CHÃO.

Dv3. DIVISÓRIA ANTEPARO EM GRANILITE CINZA CLARO, ESPESURA DE 3CM, H=1,90M, INSTALADO A PARTIR DO CHÃO.

TABELA DE PORTAS

LABR.	ALT.	TIPO	
Pbc	80	210	PORTA DE MADEIRA, 1 FOLHA SIMPLES DE ABRIR + CHAPA METÁLICA
Ppb	90	210	PORTA DE MADEIRA, 1 FOLHA SIMPLES DE ABRIR + CHAPA METÁLICA + BARRA

NOTAS:

- ESTE PROJETO ESTÁ DE ACORDO COM AS NORMAS E LEGISLAÇÃO RELATIVOS À NBR 9050 DE ACESSIBILIDADE E A NBR 6492 DE REPRESENTAÇÃO DE PROJETO DE ARQUITETURA.
- PROJETO COM UNIDADES DE MEDIDA EM METROS.
- VER PROJETOS ESPECÍFICOS (ESTRUTURA, ELÉTRICA, HIDRAULICA, AR CONDICIONADO, CENOTECNIA, ACÚSTICA E SONORIZAÇÃO);
- AS VÁLVULAS DE DESCARGA DOS WCS "PCR" DEVERÃO ATENDER AO ITEM 7.7.3.1 DA NBR 9050/2020;
- TODOS OS EQUIPAMENTOS/ACESSÓRIOS DEVERÃO INCLUIR O FORNECIMENTO DE TODOS OS MATERIAIS ACESSÓRIOS E COMPLEMENTARES NECESSÁRIOS À SUA INSTALAÇÃO;
- SEGUIR ESPECIFICAÇÃO DE RALOS E INCLINAÇÃO PARA ESCOAMENTO DE ÁGUA INDICADOS NO PROJETO DE HIDRAULICA.
- TODAS AS MEDIDAS DEVERÃO SER CONFERIDAS EM OBRA.



VERSÃO	DATA	DES.	VER.	IM	SI	EMIÇÃO	INICIAL
R00	11/2025	V.N					

RESPONSÁVEL TÉCNICO	COORDENADOR ARQUITETURAL	COORDENADOR ENGENHARIA	ESQUEMA TÉCNICO
			<p>Arq. Joviana Santana CAU: A127211-4</p> <p>Arq. Everton Konno CAU: A628123-3</p> <p>Arq. Marcos Davantini CAU: A122711-4</p> <p>Arq. João Marcos Rocha CAU: A164178-6</p>

CONTRATAÇÃO:

INPLENITUS
Projetos, Gerenciamento e Fiscalização de Obras Ltda.

End.: Av. das Nações Unidas, 12.399 - 31a Brooklin Novo - SP
Fone + 55 11 3739 4659
E-mail: inplenitus@inplenitus.com.br
Site: www.inplenitus.com.br



CLIENTE	ESCALA	DATA
PREFEITURA MUNICIPAL DE MARÍLIA	Como indicado	11/2025

OBJETO	VERSÃO	FORMATO
PARQUE DAS CRIANÇAS E EXPOSIÇÕES	R00	A1

EMISSÃO	REVISÃO	FOLHA Nº
AVENIDA DAS ESMERALDAS - CENTRO DE MARÍLIA	ARQ	213/ 230

FASE	SÉRIE	DESCRIÇÃO
PROJETO EXECUTIVO	SÉRIE 200	AMPLIAÇÕES DAS ÁREAS ÚMIDAS

LEGENDA DE ACABAMENTOS

- PISO**
- 12 REVEST. PARA PISO EM PORCELANATO BRANCO CM REF. ELIANE, LINHA MARVAL, MODELO BRANCO AC, SUPERFÍCIE ACETINADA, ESPESURA DE 8MM, BRILHARIGUANTE OU DE QUALIDADE IGUAL/SUPERIOR, JUNTA DE ASSENTAMENTO 3MM + ASSENTAR, COR ARGAMASSA COLANTE NEUTRALIZADA DE 10MM + REGULADOR DE BASE
- PAREDES**
- REVEST. CERÂMICO COM PLACAS TIPO ESMALTADE EXTRA, 30X30 CM, ASSENTADO SOBRE ARGAMASSA INDUSTRIALIZADA REF. ELIANE, LINHA FROTA, MODELO BRANCO PRECISA AC, SUPERFÍCIE ACETINADA, ESPESURA DE 7MM, BRILHARIGUANTE OU DE QUALIDADE IGUAL/SUPERIOR, INSTALADA ATE O FORRO
- TETO / FORRO**
- 12 PISO EM GESSO ACORTADO TIPO LISO E TABICADO, PINTADO COM TINTA LATEXACRÍLICA, DUAS DEMÃOIS - COR BRANCO REF. COPAL "BRANCO NEVE", BRILHARIGUANTE OU DE QUALIDADE IGUAL/SUPERIOR

DIVERSOS

- INDICAÇÃO DE CORTES A N° DO DESENHO E N° DA FOLHA
 - INDICAÇÃO DE INÍCIO DE PAGINAÇÃO DE PROJEETAMENTO
 - INDICAÇÃO DE PE DIRETO
 - INDICAÇÃO DE ESQUADRIAS (PORTAS E JANELAS)
- EQUIPAMENTOS/ACESSÓRIOS**
- BACIAS**
- Bs1. BACIA SANITÁRIA PARA CAIXA ACOPLADA EM LOUÇA, COR BRANCA, DO TIPO "DECA, LINHA VOGUE PLUS, CÓD. P.505.17" OU DE QUALIDADE IGUAL/SUPERIOR + ASSENTO COMPATIVEL + LIGAÇÃO FLEXIVEL + CAIXA ACOPLADA TIPO "DECA VOGUE PLUS, CÓD. CD.01.17" OU DE QUALIDADE IGUAL/SUPERIOR
 - Bs2. BACIA SANITÁRIA PARA CAIXA ACOPLADA ACESSIVEL SEM ABERTURA, COR BRANCA, DO TIPO "DECA, LINHA VOGUE PLUS CONFORTO, CÓD. P.515.17" OU DE QUALIDADE IGUAL/SUPERIOR + ASSENTO COMPATIVEL + CAIXA ACOPLADA TIPO "DECA VOGUE PLUS, CÓD. CDC.01F.17" OU DE QUALIDADE IGUAL/SUPERIOR
 - Mct1. MICTÓRIO AUTO SIFONADO, EM LOUÇA, COR BRANCA, DO TIPO "DECA, LINHA MCTÓRIO, CÓD M.713" OU DE QUALIDADE IGUAL/SUPERIOR + VÁLVULA DE MICTÓRIO COM FECHAMENTO AUTOMÁTICO, DO TIPO "DECA, LINHA DESMATIC ECO, CÓD. 2573.C" OU DE QUALIDADE IGUAL/SUPERIOR

LAVATÓRIOS, BANCADAS E TANQUES

- Lt1. LAVATÓRIO DE LOUÇA PIGIENO, COR BRANCO, DO TIPO "DECA, LINHA VOGUE PLUS, CÓD. L.510.17" OU DE QUALIDADE IGUAL/SUPERIOR + COLUNA SUSPENSÁ DO TIPO "DECA, COLUNA SUSPENSÁ, CÓD. C.510.17" OU DE QUALIDADE IGUAL/SUPERIOR + TORNEIRA DE MESA COM FECHAMENTO AUTOMÁTICO PARA LAVATÓRIO, CROMADO, DO TIPO "DECA, LINHA DECAMATIC, CÓD. 1170.C", OU DE QUALIDADE IGUAL/SUPERIOR + SIFÃO DE METAL CROMADO + VÁLVULA DE ESCOAMENTO
- Bc1. BANCADA EM GRANITO CINZA ANDORINHA + CUBAS DE EMBUTIR REDONDAS, COR BRANCO, Ø30CM, TIPO "DECA, LINHA L, CÓD. L.41.17" OU DE QUALIDADE IGUAL/SUPERIOR + TORNEIRA DE MESA COM FECHAMENTO AUTOMÁTICO PARA LAVATÓRIO, CROMADO, DO TIPO "DECA, LINHA DECAMATIC, CÓD. 1170.C" OU DE QUALIDADE IGUAL/SUPERIOR + SIFÃO DE METAL CROMADO + VÁLVULA DE ESCOAMENTO
- Bc2. BANCADA EM AÇO INOX + CUBA EM AÇO INOX, SIMPLIS, 50X40X20X30MM + TORNEIRA DE MESA DE BICA ALTA, TIPO "DECA, LINHA TARGA, CÓD. 1167.CA0.CR" OU DE QUALIDADE IGUAL/SUPERIOR + SIFÃO DE METAL CROMADO + VÁLVULA DE ESCOAMENTO DIMENSÕES DA BANCADA E QUANTIDADES DE CUBAS/TORNEIRAS ESPECIFICADAS EM PLANTA
- Bc3. BANCADA EM AÇO INOX, DIMENSÕES DA BANCADA ESPECIFICADAS EM PLANTA
- Tn1. TORNEIRA DE PAREDE COM AREJADOR PARA JARDIM E TANQUE TIPO "DECA, LINHA MAX, CÓD. 1154.C34" OU DE QUALIDADE IGUAL/SUPERIOR
- Tq1. TANQUE DE LOUÇA, 30L, COR BRANCO, TIPO "DECA, LINHA TANQUE MÉDIO, CÓD. TO.02.17" OU DE QUALIDADE IGUAL/SUPERIOR + TORNEIRA DE PAREDE COM AREJADOR PARA JARDIM E TANQUE TIPO "DECA, LINHA MAX, CÓD. 1154.C34" OU DE QUALIDADE IGUAL/SUPERIOR + SIFÃO DE METAL CROMADO + VÁLVULA DE ESCOAMENTO PARA TANQUE

DUCHAS

- Du1. DUCHA HIGIÊNICA MANUAL, CROMADA, TIPO "DECA, LINHA TARGA, CÓD. 1984.C40.ACT.CR" OU DE QUALIDADE IGUAL/SUPERIOR

ACESSÓRIOS

- Ac1. ESPELHO EM VIDRO CRISTAL LISO, ESPESURA DE 4 MM, COLOCADO SOBRE A PAREDE, DIMENSÃO 50X90CM
- Ac2. CABIDE CROMADO PARA BANHEIRO, DO TIPO "DECA, LINHA NET, CÓD. 2060.C01" OU DE QUALIDADE IGUAL/SUPERIOR
- Ac3. DISPENSER DE SABÃO EM PLÁSTICO ABS, TIPO "BRAKEY, CÓD. CA.200" OU DE QUALIDADE IGUAL/SUPERIOR
- Ac4. DISPENSER DE PAPEL TOALHA EM PLÁSTICO ABS, TIPO "BRAKEY, CÓD. CJ.500" OU DE QUALIDADE IGUAL/SUPERIOR
- Ac5. DISPENSER DE PAPEL HIGIÊNICO EM PLÁSTICO ABS PARA ROLAÇO, TIPO "BRAKEY, CÓD. CA.400" OU DE QUALIDADE IGUAL/SUPERIOR
- Ba1. BARRA DE APOIO RETA, EM AÇO INOX, COMPRIMENTO DE 60 CM, DIÂMETRO ENTRE 3 E 4,5CM
- Ba2. BARRA DE APOIO RETA, EM AÇO INOX, COMPRIMENTO DE 70 CM, DIÂMETRO ENTRE 3 E 4,5CM
- Ba3. BARRA DE APOIO RETA, EM AÇO INOX, COMPRIMENTO DE 80 CM, DIÂMETRO ENTRE 3 E 4,5CM
- Ba4. BARRA DE APOIO LATERAL EM "U", EM AÇO INOX, COMPRIMENTO DE 30 CM, DIÂMETRO ENTRE 3 E 4,5CM
- Ba5. BARRA DE APOIO RETA, EM AÇO INOX, COMPRIMENTO DE 40 CM, DIÂMETRO ENTRE 3 E 4,5CM

ACESSÓRIOS ESPECIAIS

- ALARME SISTEMA DE ALARME PNE COM INDICADOR AUDIOVISUAL DE EMERGÊNCIA PARA PESSOAS COM MOBILIDADE REDUZIDA
- Sa. SOLEIRA EM GRANITO CINZA ANDORINHA
- Sae. SOLEIRA INCLINADA EM GRANITO CINZA ANDORINHA
- Rc. RALO ESCAMOTEÁVEL EM INOX - VERIFICAR PROJETO DE ESGOTO

DIVISÓRIAS

- Dv1. DIVISÓRIA FRONTAL EM GRANILITE CINZA CLARO, ESPESURA DE 3CM, H=1,90M, INSTALADO A PARTIR DO CHÃO + PORTA DE MADEIRA PARA BOX PINTADA COM TINTA ESMALTE NA COR BRANCA, DIM. 80X150CM, COM DISTÂNCIA DE 0,20M DO CHÃO
- Dv2. DIVISÓRIA LATERAL ABERTA EM GRANILITE CINZA CLARO, ESPESURA DE 3CM, H=1,90M, INSTALADO A PARTIR DO CHÃO
- Dv3. DIVISÓRIA ANTEPARO EM GRANILITE CINZA CLARO, ESPESURA DE 3CM, H=1,90M, INSTALADO A PARTIR DO CHÃO

TABELA DE PORTAS

PRC	LARG.	ALT.	TIPO
80	210		PORTA DE MADEIRA, 1 FOLHA SIMPLES DE ABRIR + CHAPA METÁLICA
90	210		PORTA DE MADEIRA, 1 FOLHA SIMPLES DE ABRIR + CHAPA METÁLICA + BARRA

NOTAS:

- ESTE PROJETO ESTÁ DE ACORDO COM AS NORMAS E LEGISLAÇÃO RELATIVAS À NBR 9050 DE ACESSIBILIDADE E À NBR 6492 DE REPRESENTAÇÃO DE PROJETO DE ARQUITETURA
- PROJETO COM UNIDADE DE MEDIDA EM METROS
- VER PROJETOS ESPECÍFICOS (ESTRUTURA, ELÉTRICA, HIDRÁULICA, AR CONDICIONADO, CENOTECNIA, ACÚSTICA E SONORIZAÇÃO)
- AS VÁLVULAS DE DESCARGA DOS WCs "RC" DEVEM ATENDER AO ITEM 7.7.3.1 DA NBR 9050/2008
- TODOS OS EQUIPAMENTOS/ACESSÓRIOS DEVERÃO INCLUIR O FORNECIMENTO DE TODOS OS MATERIAIS ACESSÓRIOS E COMPLEMENTARES NECESSÁRIOS À SUA INSTALAÇÃO
- SEGUIR ESPECIFICAÇÃO DE RALOS E INCLINAÇÃO PARA ESCOAMENTO DE ÁGUA INDICADOS NO PROJETO DE HIDRÁULICA
- TODAS AS MEDIDAS DEVERÃO SER CONFERIDAS EM OBRA



R00	11/2025	V.N	IM	SI	EMISSION	INICIAL
VERSÃO	DATA	DES.	VER.	APR.	DESCRICOÃO	

RESPONSÁVEL TÉCNICO	COORDENADOR ARQUITETURAL	COORDENADOR ENGENHARIA	ESQUEMA TÉCNICO
<i>Murilo</i>	<i>Silvia</i>		Arq. Ivry Moraes CAU: A172719-5 Arq. Thiago Rodrigues CAU: A174224-6 Arq. Marcos D'Avantist CAU: A122711-4
Arq. to Marlon Vinícius Lima CAU: A96639-8	Eng. Samuel Isaque P. Ferreira 5.070.546.180		Arq. Joviana Santana CAU: A172719-5 Arq. Everton Konno CAU: A628123-8 Arq. Vitorino Nobre CAU: A121856-5 Arq. João Marcos Rocha CAU: A164178-6

CONTRATADA:
INPLENITUS
 Projetos, Gerenciamento e Fiscalização de Obras Ltda.
 End.: Av. das Nações Unidas, 12 399 - 31a Brooklin Novo - SP
 Fone + 55 11 3739 4659
 E-mail: inplenitus@inplenitus.com.br
 Site: www.inplenitus.com.br



CLIENTE	PREFEITURA MUNICIPAL DE MARÍLIA	ESCALA	DATA
OBJETO	PARQUE DAS CRIANÇAS E EXPOSIÇÕES	Como indicado	11/2025
EMISSÃO	AVENIDA DAS ESMERALDAS - CENTRO DE MARÍLIA	VERSÃO	FORMATO
		R00	A1
PAPEL	PROJETO EXECUTIVO	DESCRIÇÃO	FOLHA Nº
		SÉRIE 006 AMPLIAÇÕES DAS ÁREAS ÚMIDAS	214/ 230

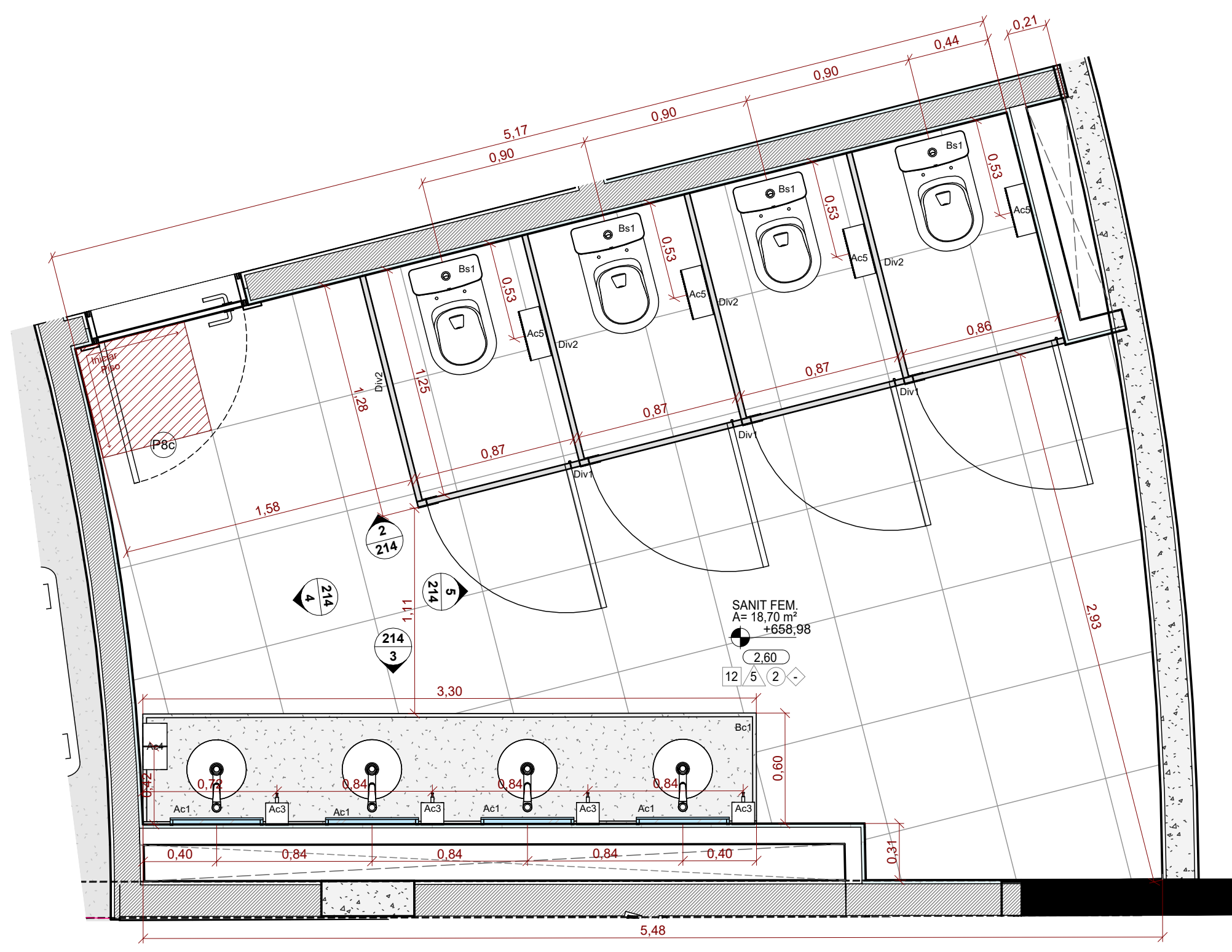

PLANTA - SANIT. FEM. - TÉRREO - ESCALA 1 : 25

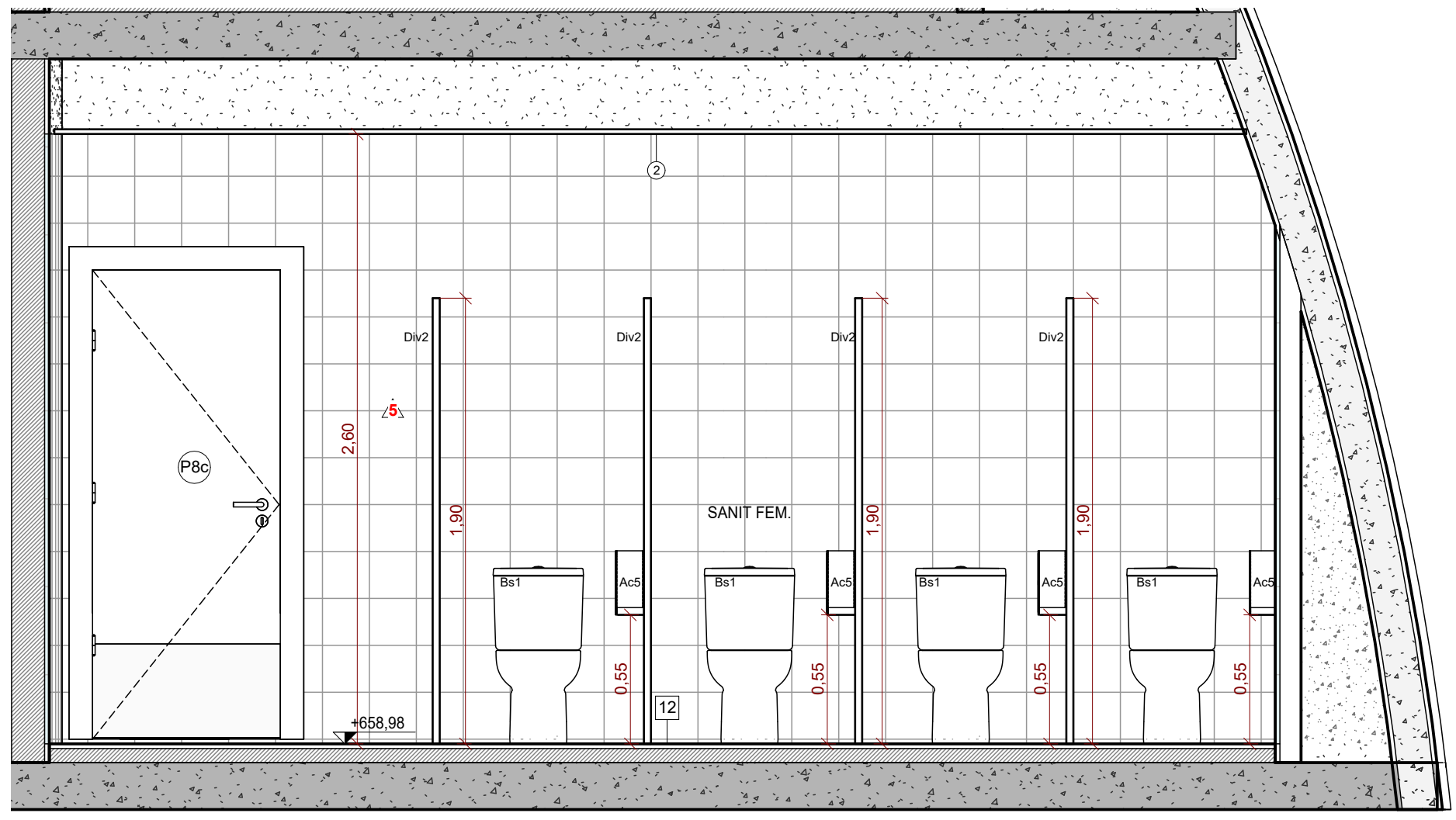

SANIT. FEM. - TÉRREO - VISTA A - ESCALA 1 : 25

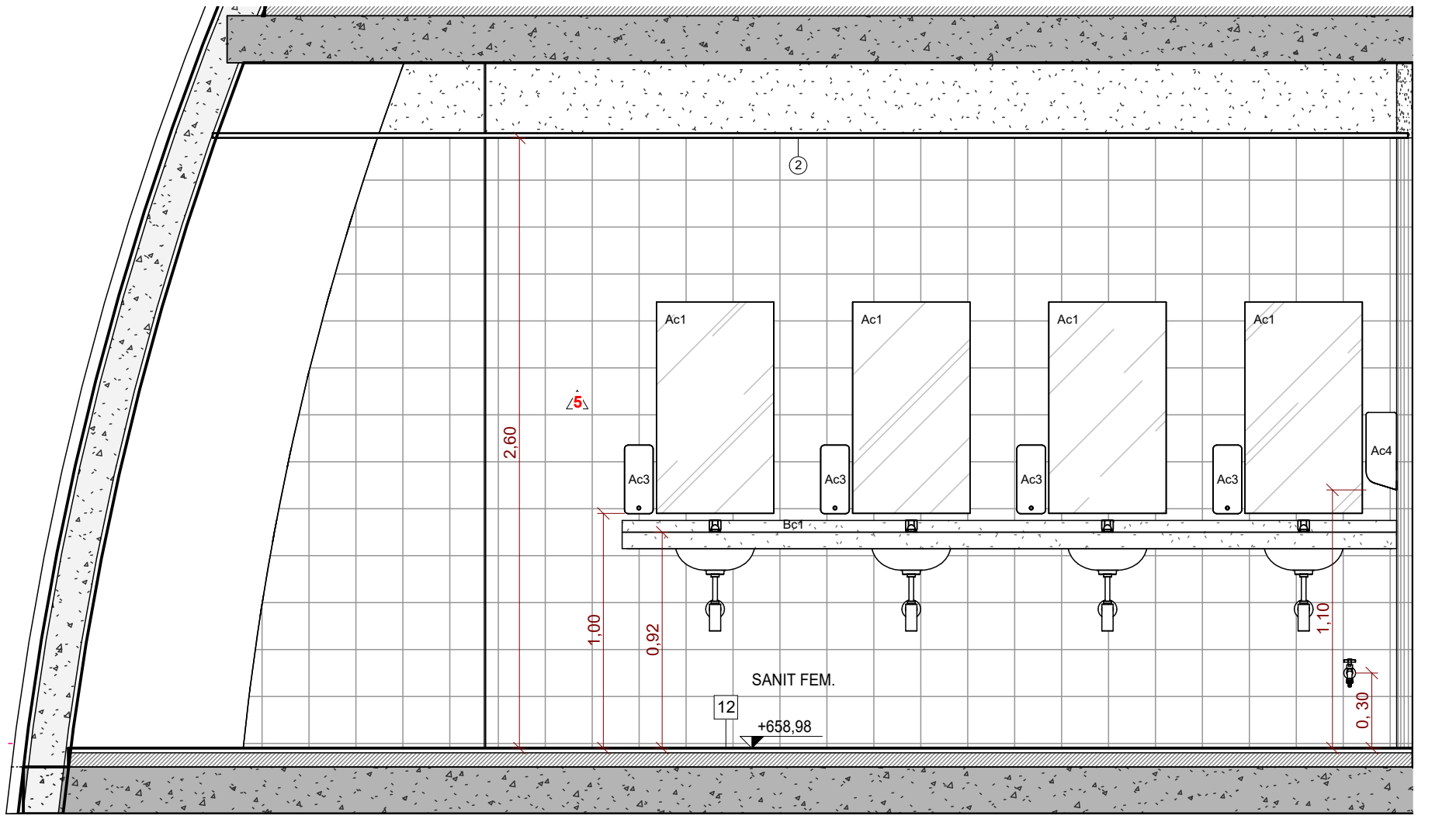

SANIT. FEM. - TÉRREO - VISTA C - ESCALA 1 : 25

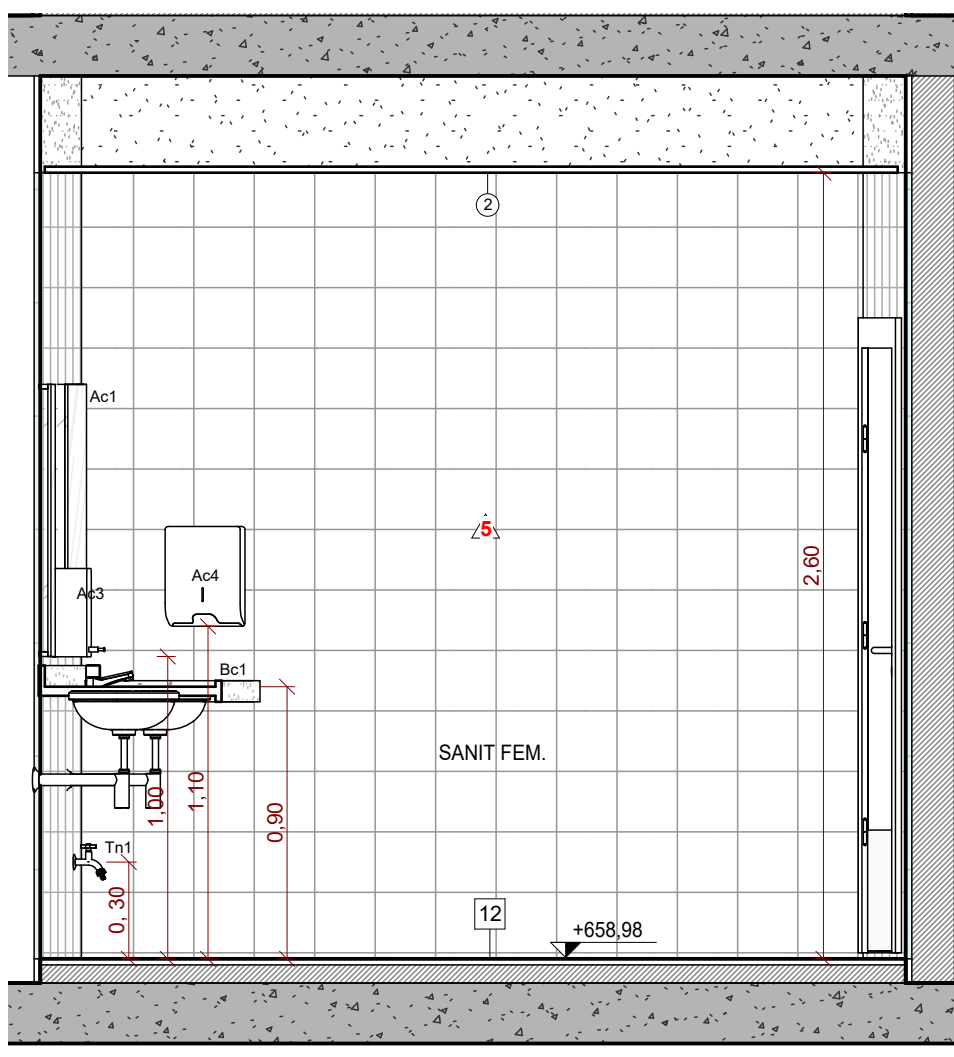

SANIT. FEM. - TÉRREO - VISTA B - ESCALA 1 : 25

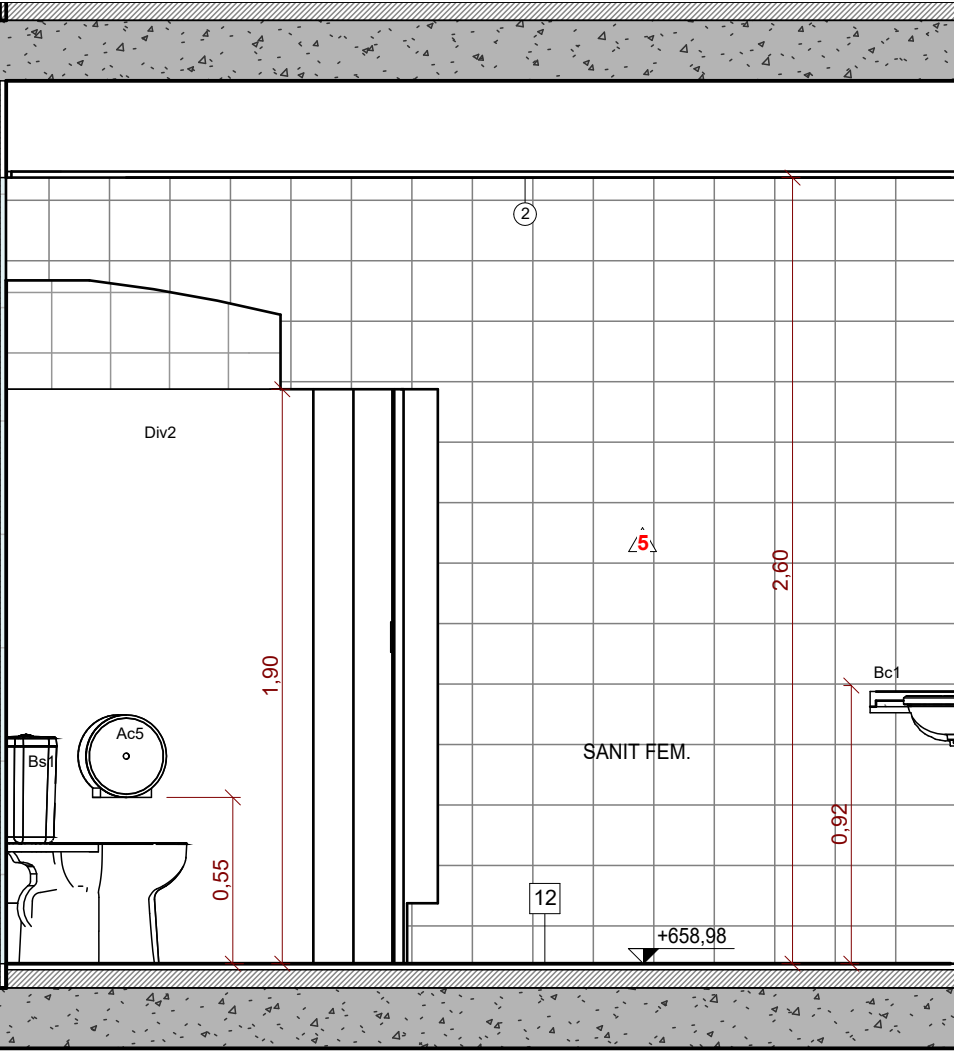

SANIT. FEM. - TÉRREO - VISTA D - ESCALA 1 : 25

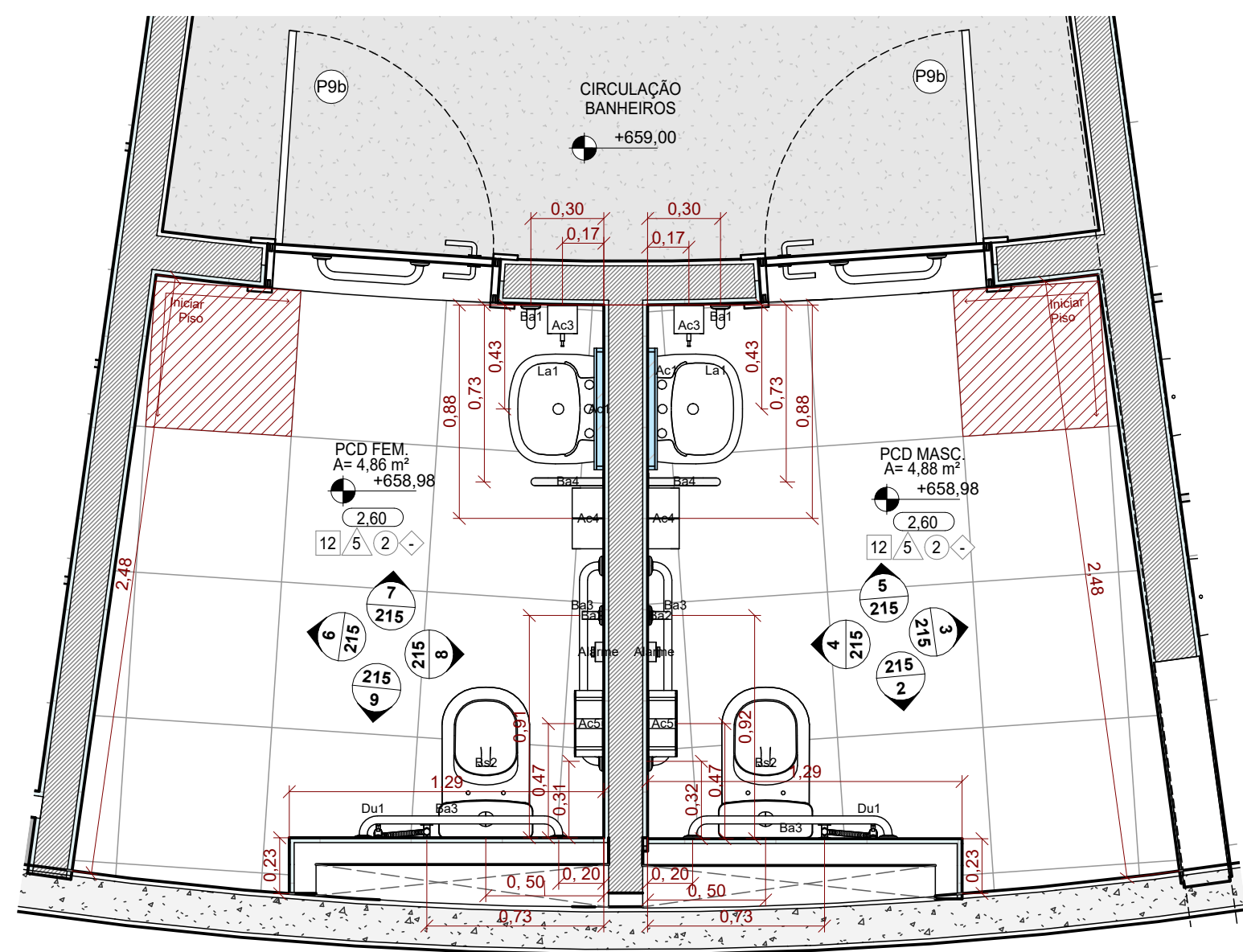

1 PLANTA - PCD FEM - PCD MASC - TÉRREO
ESCALA 1:25

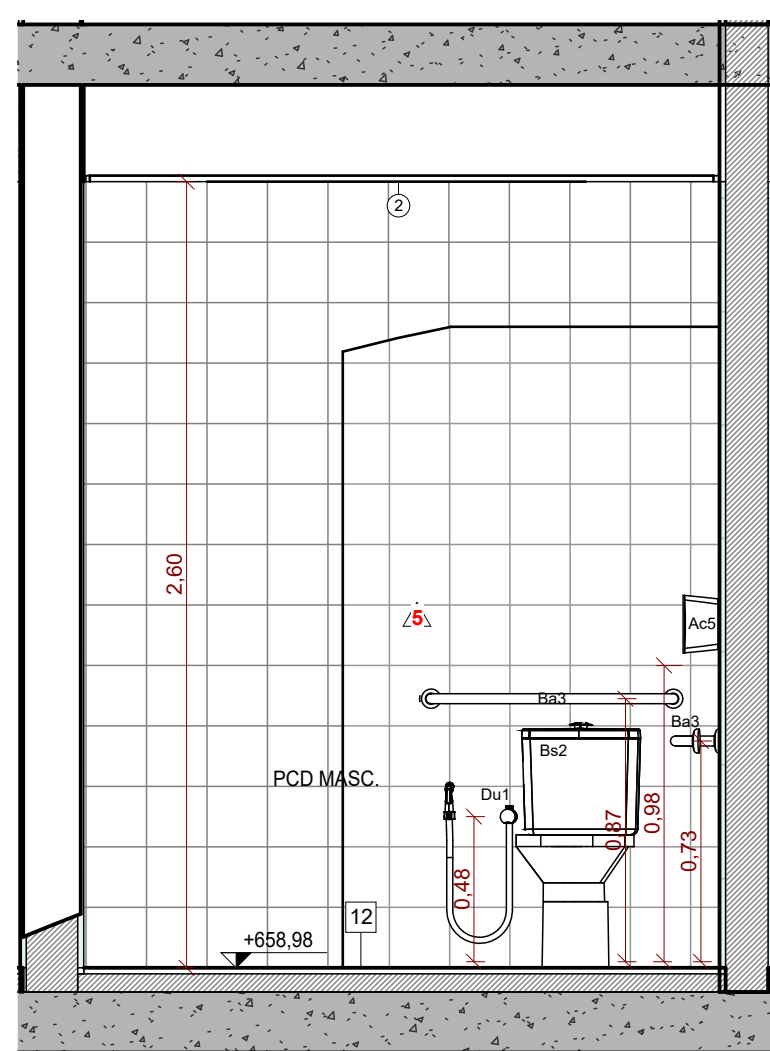

2 PCD MASC - TÉRREO - VISTA A
ESCALA 1:25

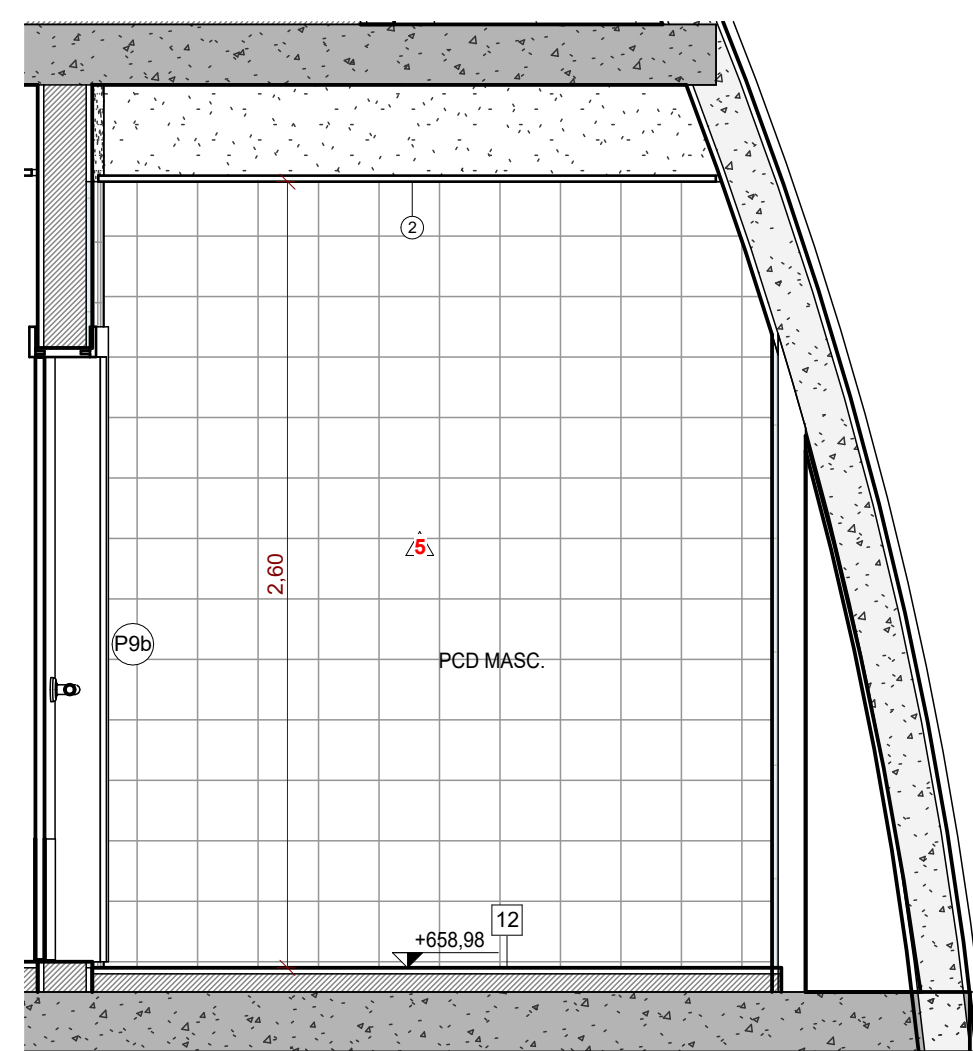

3 PCD MASC - TÉRREO - VISTA B
ESCALA 1:25

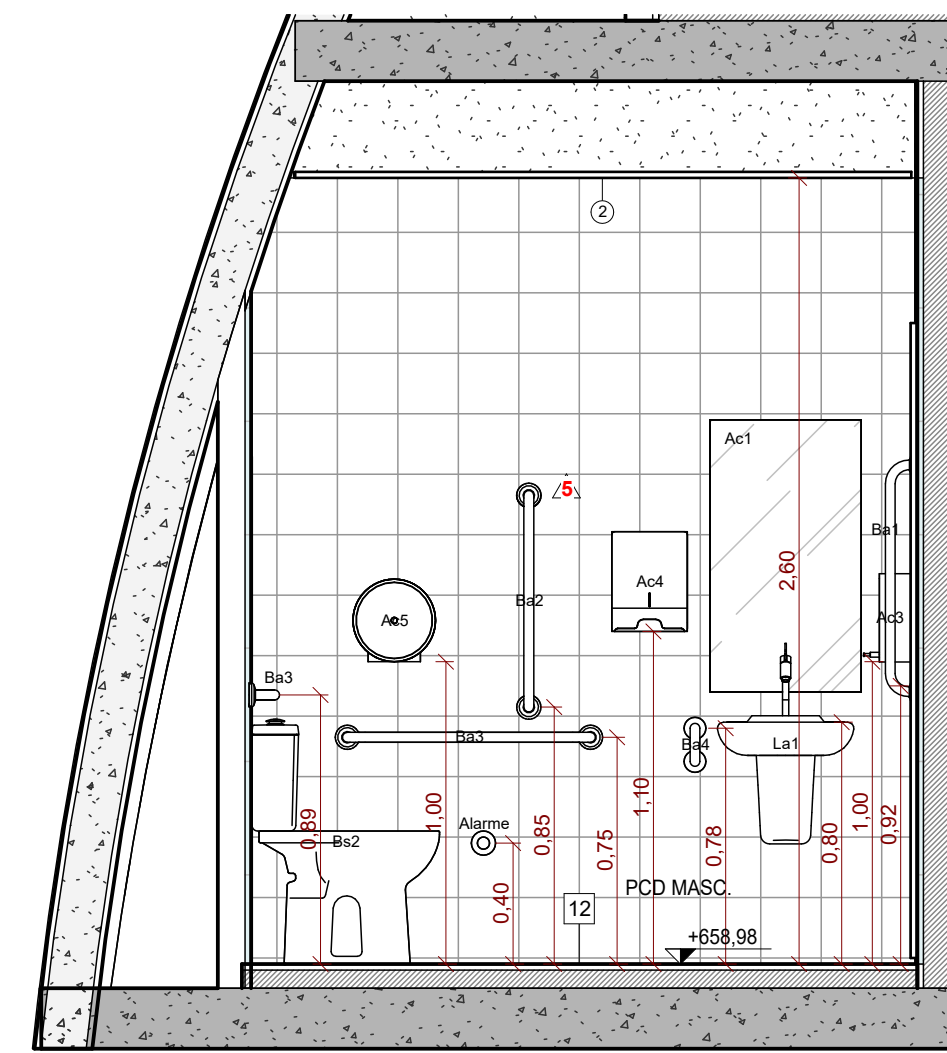

4 PCD MASC - TÉRREO - VISTA C
ESCALA 1:25

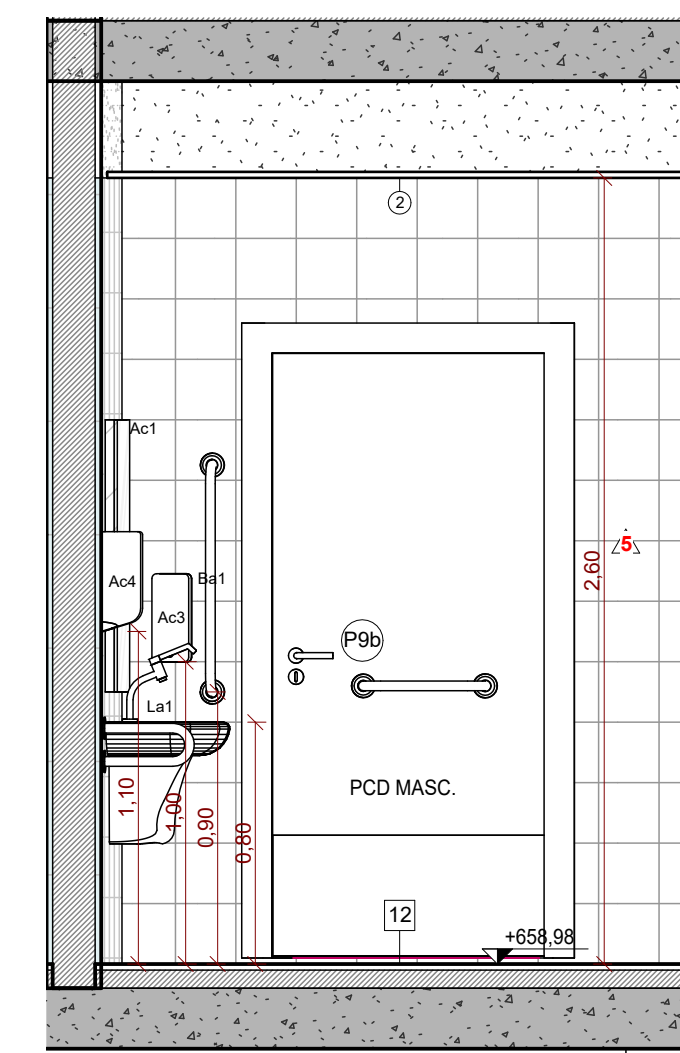

5 PCD MASC - TÉRREO - VISTA D
ESCALA 1:25

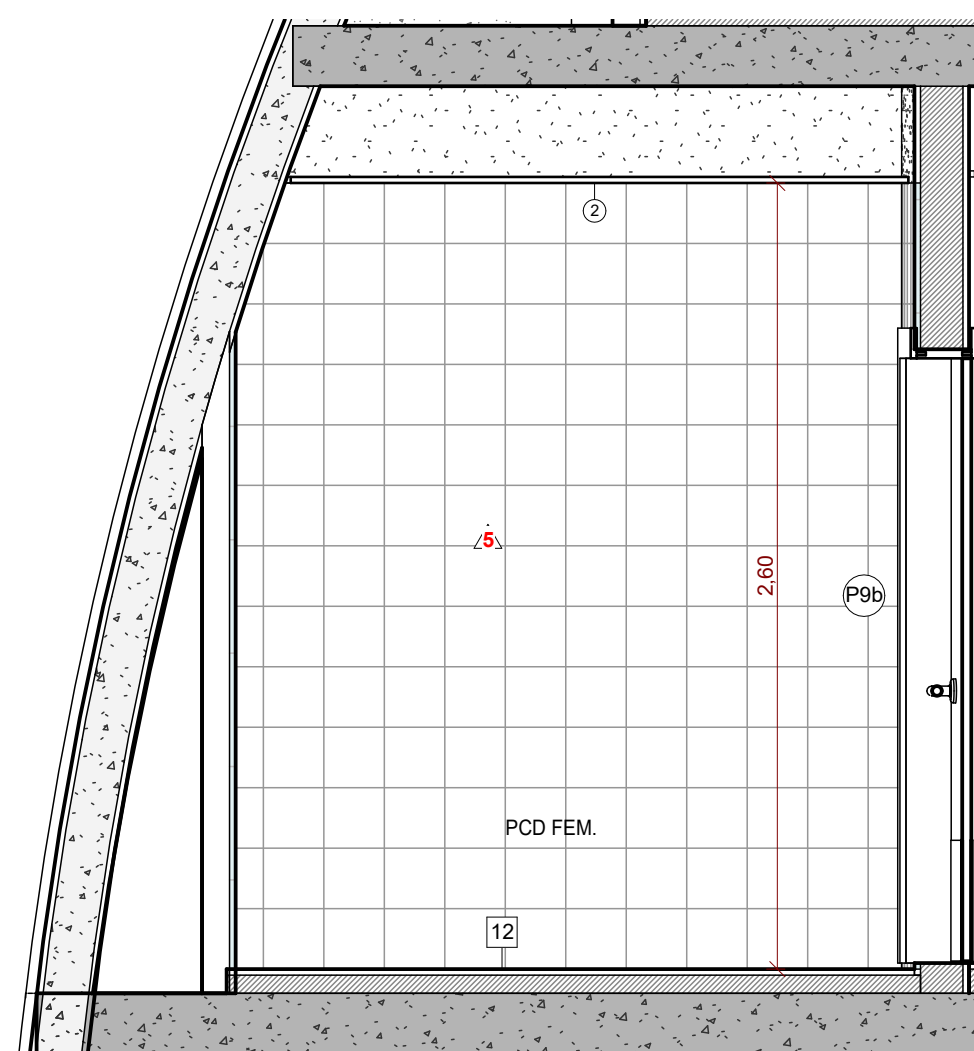

6 PCD FEM - TÉRREO - VISTA A
ESCALA 1:25

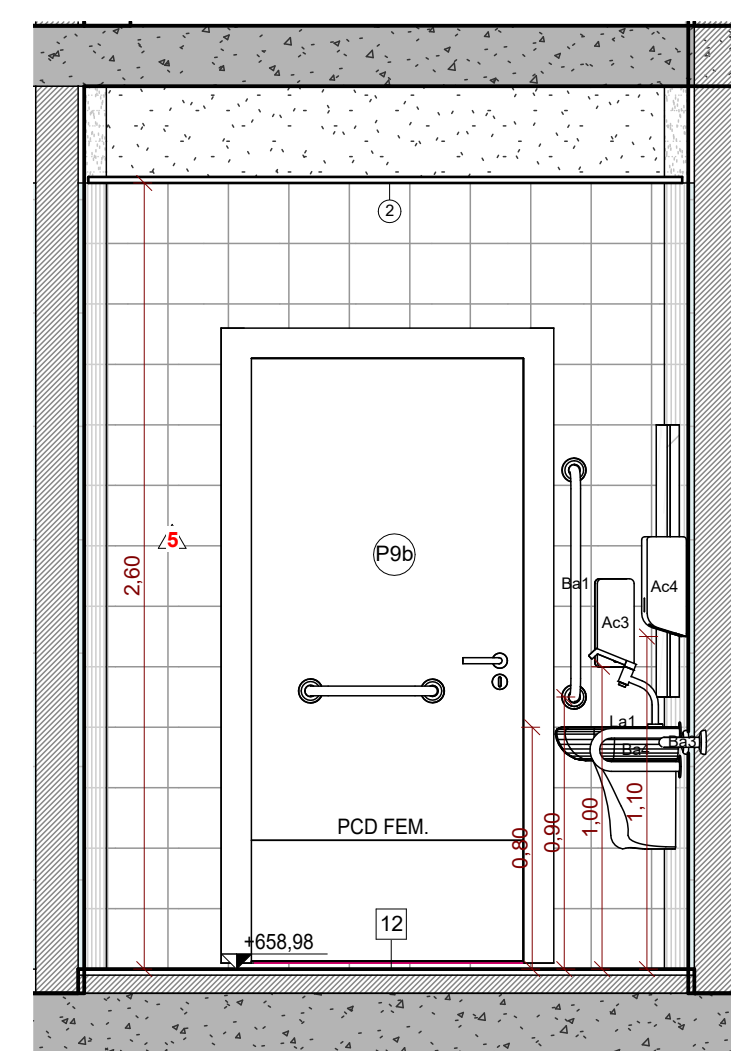

7 PCD FEM - TÉRREO - VISTA B
ESCALA 1:25

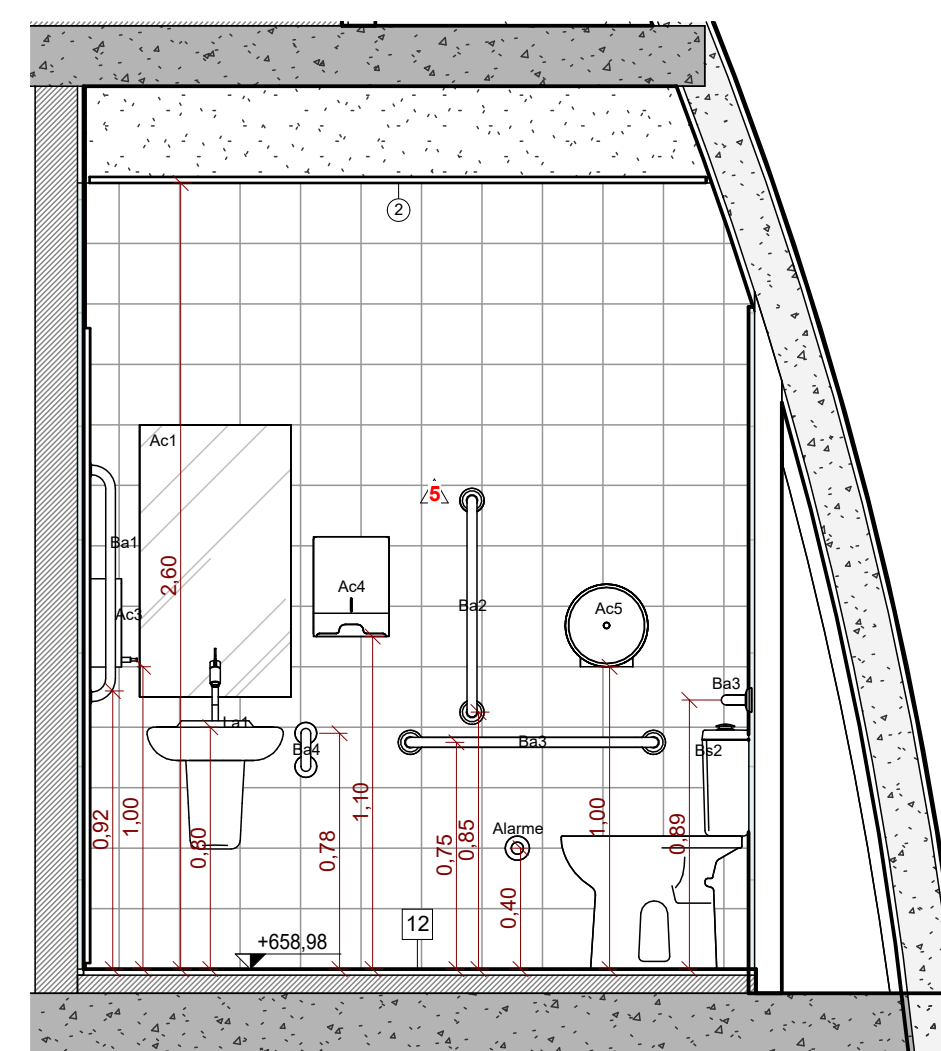

8 PCD FEM - TÉRREO - VISTA C
ESCALA 1:25

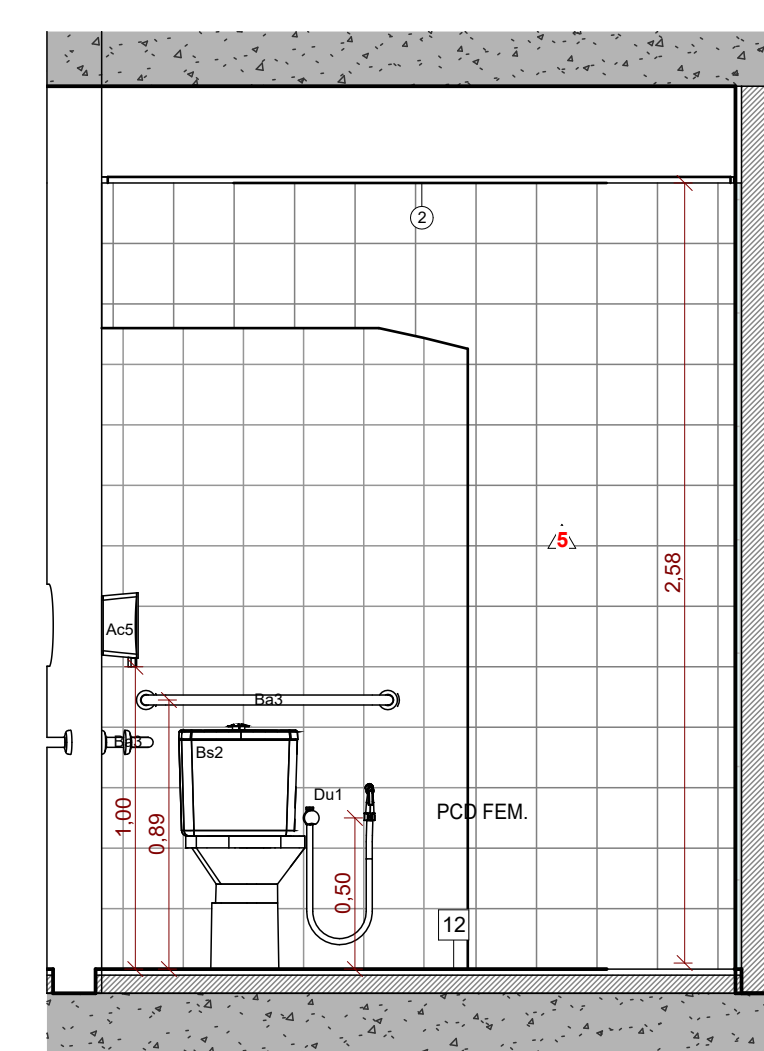

9 PCD FEM - TÉRREO - VISTA D
ESCALA 1:25

LEGENDA DE ACABAMENTOS

- PISO**
12 REVEST. PARA PISO EM PORCELANATO BRANCO COM REF. ELIANE, LINHA MARINI, MODELO BRANCO AC, SUPERFÍCIE ACETINADA, ESPESURA DE 9MM, SIMILAR EQUIVALENTE OU DE QUALIDADE IGUAL/SUPERIOR, JUNTA DE ASSENTAMENTO 3MM + ASSENTAMENTO COM ARGAMASSA COLANTE REVESTIMENTALIZADA DE 15MM + REGULAGEM DE BASE.
- PAREDES**
REVEST. CERÂMICO COM PLACAS TIPO BIMALTADA EXTRA, 30X30 CM, ASSENTADO SOBRE ARGAMASSA REVESTIMENTALIZADA (REF. ELIANE, LINHA PICCOLA, MODELO BRANCO PISCINA AC, SUPERFÍCIE ACETINADA, ESPESURA DE 7MM, SIMILAR EQUIVALENTE OU DE QUALIDADE IGUAL/SUPERIOR) INSTALADA ATÉ O FORRO.
- TETO FORRO**
1 FORRO EM GESSO ACORTONADO TIPO LISO E TAMBADO, FINADO COM TINTA LATEXACRÍLICA, DUAS DEMÃOIS - COR BRANCO (REF. CORAL, BRANCO NEVO) SIMILAR EQUIVALENTE OU DE QUALIDADE IGUAL/SUPERIOR.
- DIVERSOS**
INDICAÇÃO DE CORTE: A (Nº DO DESENHO) E B (Nº DA FOLHA)
INDICAÇÃO DE FÉ DREITO
INDICAÇÃO DE BARRA DE PREGONAÇÃO DE POREVESTIMENTO
INDICAÇÃO DE ESQUADRIAS (PORTAS E JANELAS)

EQUIPAMENTOS/ACESSÓRIOS

- BACIAS**
Bn1. BACIA SANITÁRIA PARA CAIXA ACOPLADA EM LOUÇA, COR BRANCA, DO TIPO "DECA, LINHA VOGUE PLUS, CÓD. P-505.17" OU DE QUALIDADE IGUAL/SUPERIOR + ASSENTO COMPATÍVEL + LIGAÇÃO FLEXÍVEL + CAIXA ACOPLADA TIPO "DECA VOGUE PLUS, CÓD. CD.01.17" OU DE QUALIDADE IGUAL/SUPERIOR.
Bn2. BACIA SANITÁRIA PARA CAIXA ACOPLADA ACESSÍVEL SEM ABERTURA, COR BRANCA, DO TIPO "DECA, LINHA VOGUE PLUS CONFORTO, CÓD. P-515.17" OU DE QUALIDADE IGUAL/SUPERIOR + ASSENTO COMPATÍVEL + CAIXA ACOPLADA TIPO "DECA VOGUE PLUS, CÓD. CD.01.17" OU DE QUALIDADE IGUAL/SUPERIOR.
Mn1. MICOTÓRIO AUTO SIFONADO, EM LOUÇA, COR BRANCA, DO TIPO "DECA, LINHA MICOTÓRIO, CÓD. M-115" OU DE QUALIDADE IGUAL/SUPERIOR + VÁLVULA DE MICOTÓRIO COM FECHAMENTO AUTOMÁTICO, DO TIPO "DECA, LINHA DESMATIC ECO, CÓD. 2573.C" OU DE QUALIDADE IGUAL/SUPERIOR.

LAVATÓRIOS, BANCADAS E TANQUES

- La1. LAVATÓRIO DE LOUÇA PIQUENO, COR BRANCO, DO TIPO "DECA, LINHA VOGUE PLUS, CÓD. L-510.17" OU DE QUALIDADE IGUAL/SUPERIOR + COLUNA SUSPENSÃO DO TIPO "DECA, COLUNA SUSPENSÃO, CÓD. C-510.17" OU DE QUALIDADE IGUAL/SUPERIOR + TORNEIRA DE MESA COM FECHAMENTO AUTOMÁTICO PARA LAVATÓRIO, CROMADO, DO TIPO "DECA, LINHA DECAMATIC, CÓD. 1170.C", OU DE QUALIDADE IGUAL/SUPERIOR + SIFÃO DE METAL CROMADO + VÁLVULA DE ESCOAMENTO.
Bc1. BANCADA EM GRANITO CINZA ANDORINHA + CUBAS DE EMBUTIR REDONDAS, COR BRANCO, Ø36CM, TIPO "DECA, LINHA L, CÓD. L-41.17" OU DE QUALIDADE IGUAL/SUPERIOR + TORNEIRA DE MESA COM FECHAMENTO AUTOMÁTICO PARA LAVATÓRIO, CROMADO, DO TIPO "DECA, LINHA DECAMATIC, CÓD. 1170.C" OU DE QUALIDADE IGUAL/SUPERIOR + SIFÃO DE METAL CROMADO + VÁLVULA DE ESCOAMENTO. DIMENSÕES DA BANCADA E QUANTIDADES DE CUBAS/TORNEIRAS ESPECIFICADAS EM PLANTA.
Bc2. BANCADA EM AÇO INOX + CUBA EM AÇO INOX, SIMPLIS, 500X400X208MM + TORNEIRA DE MESA DE BICA ALTA, TIPO "DECA, LINHA TARGA, CÓD. 1167.C40.CR" OU DE QUALIDADE IGUAL/SUPERIOR + SIFÃO DE METAL CROMADO + VÁLVULA DE ESCOAMENTO. DIMENSÕES DA BANCADA E QUANTIDADES DE CUBAS/TORNEIRAS ESPECIFICADAS EM PLANTA.
Bc3. BANCADA EM AÇO INOX. DIMENSÕES DA BANCADA ESPECIFICADAS EM PLANTA.
Tn1. TORNEIRA DE PAREDE COM AREJADOR PARA JARDIM E TANQUE TIPO "DECA, LINHA MAX, CÓD. 1154.C34" OU DE QUALIDADE IGUAL/SUPERIOR.
Tq1. TANQUE DE LOUÇA, 30L, COR BRANCO, TIPO "DECA, LINHA TANQUE MÉDIO, CÓD. TQ.02.17" OU DE QUALIDADE IGUAL/SUPERIOR + TORNEIRA DE PAREDE COM AREJADOR PARA JARDIM E TANQUE TIPO "DECA, LINHA MAX, CÓD. 1154.C34" OU DE QUALIDADE IGUAL/SUPERIOR + SIFÃO DE METAL CROMADO + VÁLVULA DE ESCOAMENTO PARA TANQUE.

DUCHAS

- Du1. DUCHA HIGIÊNICA MANUAL, CROMADA, TIPO "DECA, LINHA TARGA, CÓD. 1194.C40.ACT.CR" OU DE QUALIDADE IGUAL/SUPERIOR.

ACESSÓRIOS

- Ac1. ESPELHO EM VIDRO CRISTAL LISO, ESPESURA DE 4 MM, COLOCADO SOBRE A PAREDE, DIMENSÃO 50X90CM.
Ac2. CABIDE CROMADO PARA BANHEIRO, DO TIPO "DECA, LINHA NET, CÓD. 2060.C01" OU DE QUALIDADE IGUAL/SUPERIOR.
Ac3. DISPENSER DE SABÃO EM PLÁSTICO ABS, TIPO "BRAKEY, CÓD. CA-20P" OU DE QUALIDADE IGUAL/SUPERIOR.
Ac4. DISPENSER DE PAPEL TOALHA EM PLÁSTICO ABS, TIPO "BRAKEY, CÓD. CJ-500" OU DE QUALIDADE IGUAL/SUPERIOR.
Ac5. DISPENSER DE PAPEL HIGIÊNICO EM PLÁSTICO ABS PARA ROLÃO, TIPO "BRAKEY, CÓD. CA-400" OU DE QUALIDADE IGUAL/SUPERIOR.
Ba1. BARRA DE APOIO RETA, EM AÇO INOX, COMPRIMENTO DE 60 CM, DIÂMETRO ENTRE 3 E 4,5CM.
Ba2. BARRA DE APOIO RETA, EM AÇO INOX, COMPRIMENTO DE 70 CM, DIÂMETRO ENTRE 3 E 4,5CM.
Ba3. BARRA DE APOIO RETA, EM AÇO INOX, COMPRIMENTO DE 80 CM, DIÂMETRO ENTRE 3 E 4,5CM.
Ba4. BARRA DE APOIO LATERAL EM "U", EM AÇO INOX, COMPRIMENTO DE 30 CM, DIÂMETRO ENTRE 3 E 4,5CM.
Ba5. BARRA DE APOIO RETA, EM AÇO INOX, COMPRIMENTO DE 40 CM, DIÂMETRO ENTRE 3 E 4,5CM.

ACESSÓRIOS ESPECIAIS

- ALARME SISTEMA DE ALARME PNE COM INDICADOR AUDIOVISUAL DE EMERGÊNCIA PARA PESSOAS COM MOBILIDADE REDUZIDA.
Sa. SOLEIRA EM GRANITO CINZA ANDORINHA.
Sae. SOLEIRA INCLINADA EM GRANITO CINZA ANDORINHA.
Rc. RALO ESCAMOTEÁVEL EM INOX - VERIFICAR PROJETO DE ESGOTO.

DIVISÓRIAS

- Dv1. DIVISÓRIA FRONTAL EM GRANILITE CINZA CLARO, ESPESURA DE 3CM, H=1,90M, INSTALADO A PARTIR DO CHÃO + PORTA DE MADEIRA PARA BOX PINTADA COM TINTA ESMALTE NA COR BRANCA, DIM. 80X150CM, COM DISTÂNCIA DE 20MM DO CHÃO.
Dv2. DIVISÓRIA LATERAL ABERTA EM GRANILITE CINZA CLARO, ESPESURA DE 3CM, H=1,90M, INSTALADO A PARTIR DO CHÃO.
Dv3. DIVISÓRIA ANTEPARO EM GRANILITE CINZA CLARO, ESPESURA DE 3CM, H=1,90M, INSTALADO A PARTIR DO CHÃO.

TABELA DE PORTAS

PRC	LARG.	ALT.	TIPO
P80	80	210	PORTA DE MADEIRA - 1 FOLHA SIMPLES DE ABRIR + CHAPA METÁLICA
P90	90	210	PORTA DE MADEIRA - 1 FOLHA SIMPLES DE ABRIR + CHAPA METÁLICA + BARRA

NOTAS:

- ESTE PROJETO ESTÁ DE ACORDO COM AS NORMAS E LEGISLAÇÃO RELATIVAS À NBR 9050 DE ACESSIBILIDADE E À NBR 6492 DE REPRESENTAÇÃO DE PROJETO DE ARQUITETURA.
- PROJETO COM UNIDADE DE MEDIDA EM METROS.
- VER PROJETOS ESPECÍFICOS (ESTRUTURA, ELÉTRICA, HIDRÁULICA, AR CONDICIONADO, CENOTECNIA, ACÚSTICA E SONORIZAÇÃO).
- AS VÁLVULAS DE DESCARGA DOS WCs "PNE" DEVERÃO ATENDER AO ITEM 7.7.3.1 DA NBR 9050/2020.
- TODOS OS EQUIPAMENTOS/ACESSÓRIOS DEVERÃO INCLUIR O FORNECIMENTO DE TODOS OS MATERIAIS ACESSÓRIOS E COMPLEMENTARES NECESSÁRIOS À SUA INSTALAÇÃO.
- SEGUIR ESPECIFICAÇÃO DE BARRAS E INCLINAÇÃO PARA ESCOAMENTO DE ÁGUA INDICADOS NO PROJETO DE HIDRÁULICA.
- TODAS AS MEDIDAS DEVERÃO SER CONFERIDAS EM OBRA.



R00	11/2025	V.N	IM	SI	EMISSION	INICIAL
VERSÃO	DATA	DES.	VER.	APR.	DESCRICOÃO	

RESPONSÁVEL TÉCNICO	COORDENADOR ARQUITETURAL	COORDENADOR ENGENHARIA	ESQUEMA TÉCNICO
			<p>Arq. Ivete Moraes CAU: A172719-5</p> <p>Arq. Marlon Vinícius Lima CAU: A96639-8</p> <p>Eng. Samuel Isaque P. Ferreira 5.070.546.180</p> <p>Arq. Joviana Santana CAU: A172719-5</p> <p>Arq. Everton Konno CAU: A628123-6</p> <p>Arq. Marcos Davantel CAU: A122711-4</p> <p>Arq. João Marcos Rocha CAU: A164178-6</p>

CONTRATAÇÃO:
INPLENITUS
Projetos, Gerenciamento e Fiscalização de Obras Ltda.
End.: Av. das Nações Unidas, 12 399 - 31a Brooklin Novo - SP
Fone + 55 11 3739 4659
E-mail: inplenitus@inplenitus.com.br
Site: www.inplenitus.com.br



CLIENTE	PREFEITURA MUNICIPAL DE MARÍLIA	ESCALA	DATA
OBJETO	PARQUE DAS CRIANÇAS E EXPOSIÇÕES	Como indicado	11/2025
EMPREITEIRA	AVENIDA DAS ESMERALDAS - CENTRO DE MARÍLIA	VERSÃO	FORMATO
		R00	A1
		ESCALA	FOLHA Nº
		ARQ	215/ 230
FASE	PROJETO EXECUTIVO	DESCRICOÃO	SÉRIE 200
			AMPLIAÇÕES DAS ÁREAS ÚMIDAS

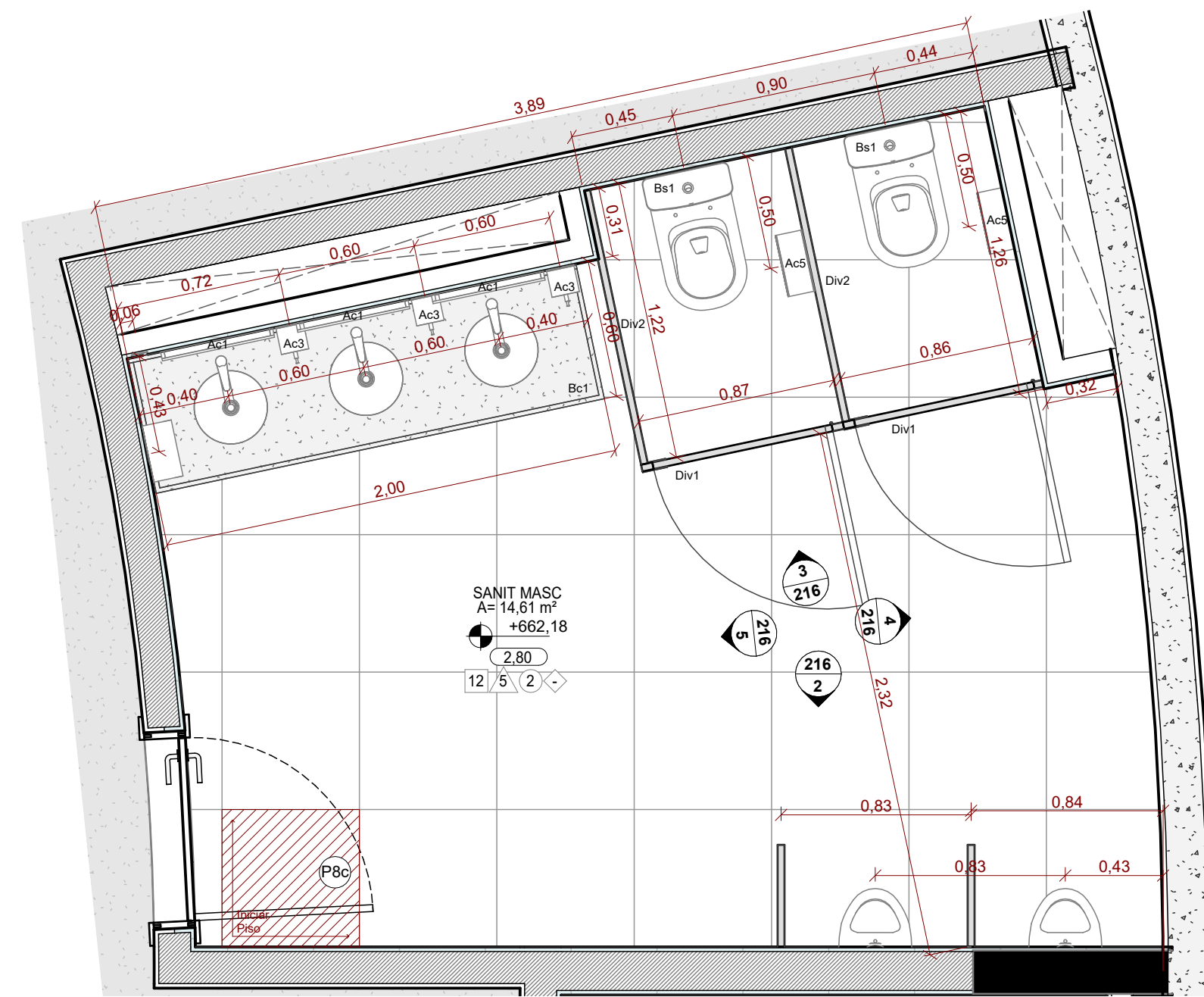

1 PLANTA - SANIT.MASC - PAV SUPERIOR - ESCALA 1 : 25

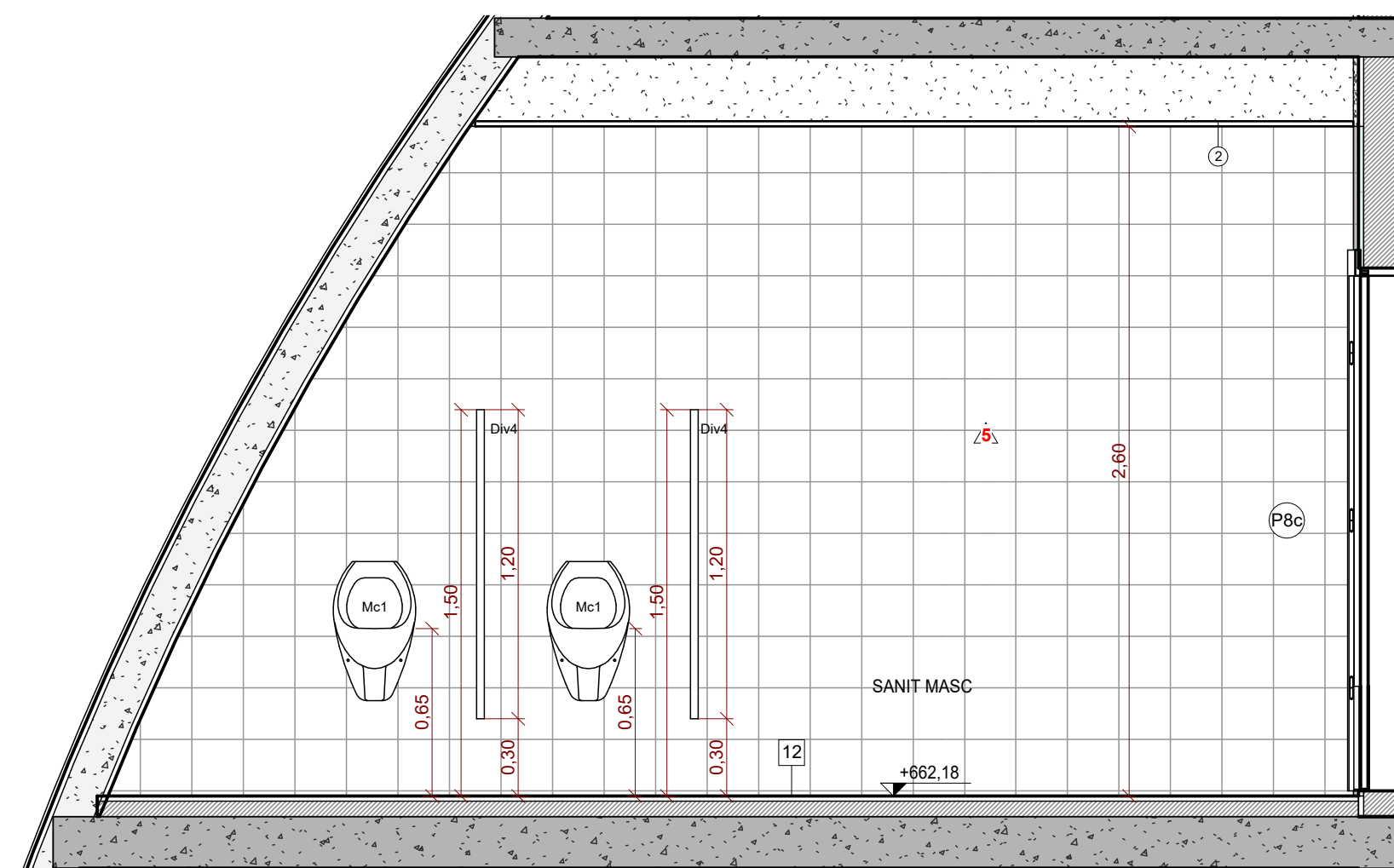

2 SANIT.MASC - PAV SUPERIOR - VISTA A - ESCALA 1 : 25

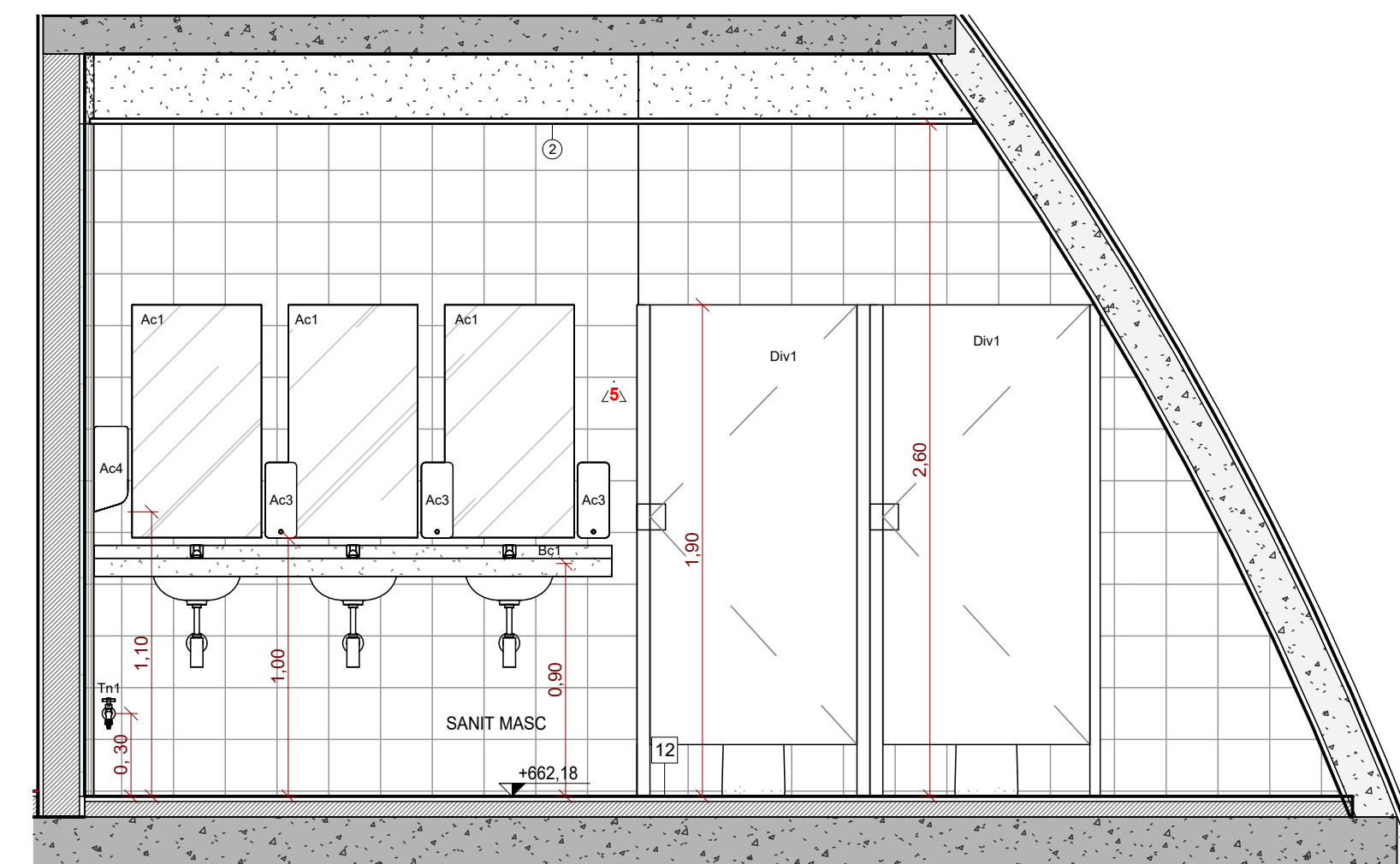

3 SANIT.MASC - PAV SUPERIOR - VISTA C - ESCALA 1 : 25

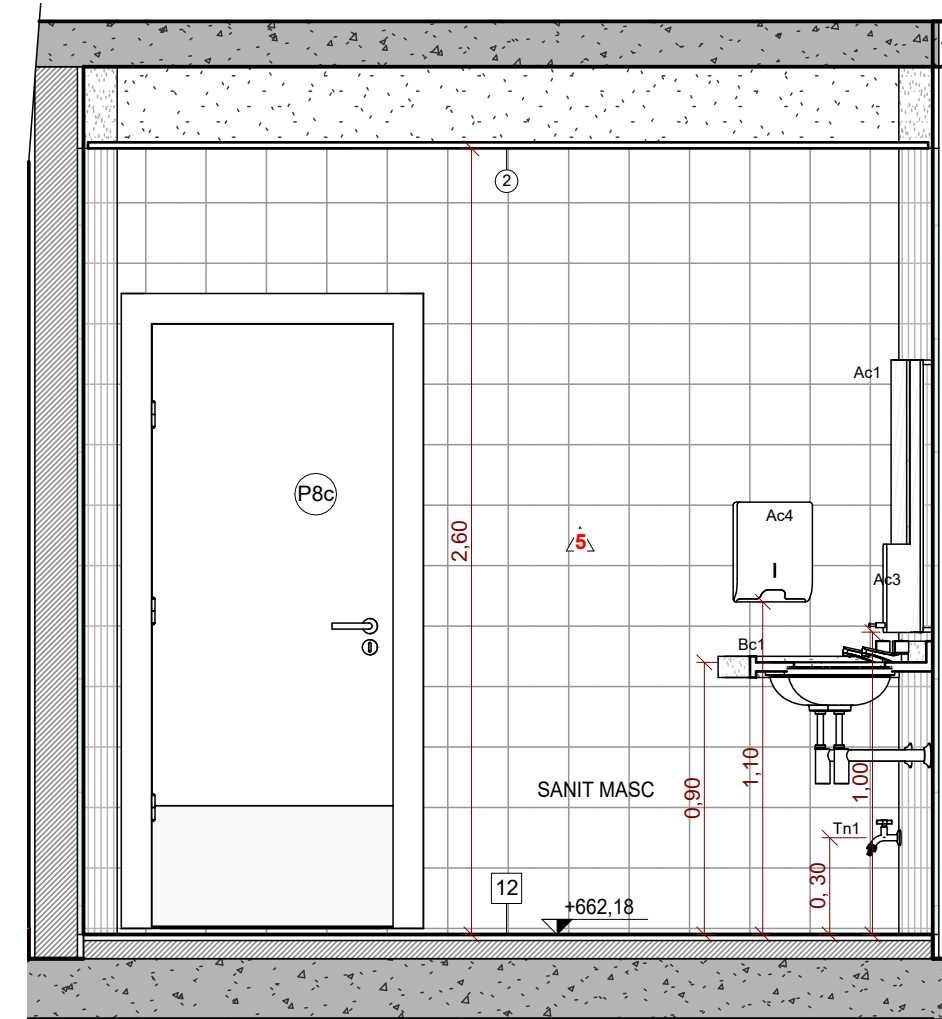

5 SANIT.MASC - PAV SUPERIOR - VISTA B - ESCALA 1 : 25

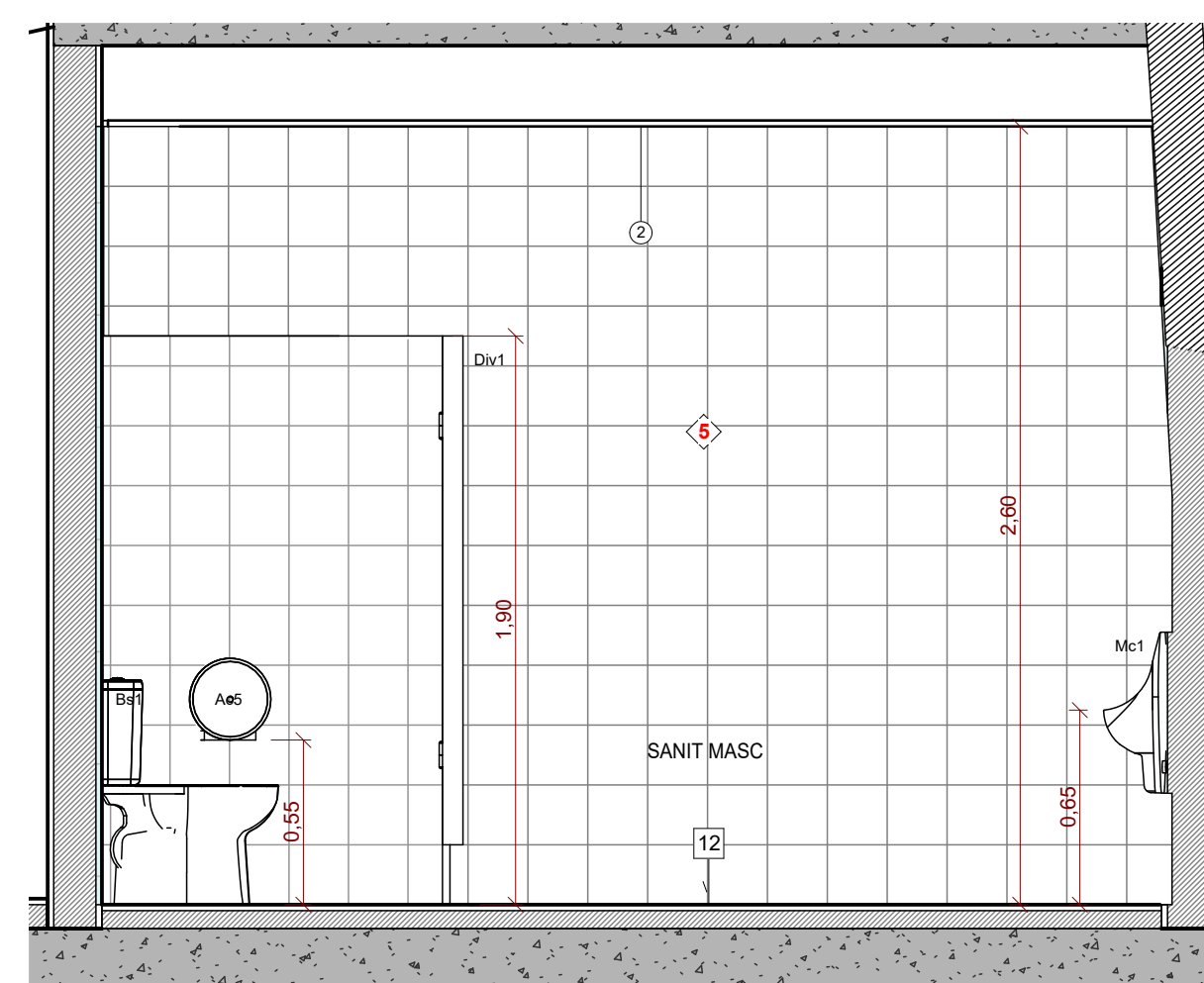

4 SANIT.MASC - PAV SUPERIOR - VISTA D - ESCALA 1 : 25

LEGENDA DE ACABAMENTOS

- PISO**
 [12] REVEST. PARA PISO EM PORCELANATO 60X60 CM (REF. ELIANE, LINHA UNIANI, MODELO BRANCO AC, SUPERFÍCIE ACETINADA, ESPESURA DE 8mm, SINALAREQUIVALENTE OU DE QUALIDADE IGUAL/SUPERIOR), JANTA DE ASSENTADO DE 2cm + ASSENTADO, COM ARGAMASSA COLANTE NEUTRALIZADA DE 1,5cm + REGULARIZAÇÃO DE BASE.
- PAREDES**
 REVEST. CERÂMICO COM PLACAS TIPO BIMALTADA EXTRA, 30X30 CM, ASSENTADO SOBRE ARGAMASSA INDUSTRIALIZADA (REF. ELIANE, LINHA PICOVA, MODELO BRANCO PISOVA AC, SUPERFÍCIE ACETINADA, ESPESURA DE 7mm, SINALAREQUIVALENTE OU DE QUALIDADE IGUAL/SUPERIOR) INSTALADA ATE O FORRO.
- TETO FORRO**
 [1] FORRO EM GESSO ACARTONADO TIPO LISO E TAMBADO, PINTADO COM TINTA LATEXACRILICA, DUAS DEMÃO; COR BRANCO (REF. CORAL, BRANCO NEVE); SINALAREQUIVALENTE OU DE QUALIDADE IGUAL/SUPERIOR.
- DIVERSOS**
 [] INDICAÇÃO DE CORTE; A/N DO DESENHO E D/N DA FOLHA; [] INDICAÇÃO DE MEDIDA PRONUNCIADA DE PROJEVEMENTOS;
 [] PAREDE EM BLOCO TCM; [] INDICAÇÃO DE FE ORETO;
 [] PAREDE EM BLOCO SCM; [] INDICAÇÃO DE ESQUADRIAS (PORTAS E JANELAS);
 [] PORCELANATO 60X60; []

- EQUIPAMENTOS/ACESSÓRIOS**
- BACIAS**
 B1: BACIA SANITÁRIA PARA CAIXA ACOPLADA EM LOUÇA, COR BRANCA, DO TIPO "DECA, LINHA VOGUE PLUS, CÓD. P.905.17" OU DE QUALIDADE IGUAL/SUPERIOR + ASSENTO COMPATIVEL + LIGAÇÃO FLEXIVEL + CAIXA ACOPLADA TIPO "DECA VOGUE PLUS, CÓD. CD.01.17" OU DE QUALIDADE IGUAL/SUPERIOR.
 B2: BACIA SANITÁRIA PARA CAIXA ACOPLADA ACESSIVEL SEM ABERTURA, COR BRANCA, DO TIPO "DECA, LINHA VOGUE PLUS CONFORTO, CÓD. P.515.17" OU DE QUALIDADE IGUAL/SUPERIOR + ASSENTO COMPATIVEL + CAIXA ACOPLADA TIPO "DECA VOGUE PLUS, CÓD. CDC.01F.17" OU DE QUALIDADE IGUAL/SUPERIOR.
 M1: MICTÓRIO AUTO SIFONADO, EM LOUÇA, COR BRANCA, DO TIPO "DECA, LINHA MICTÓRIO, CÓD. M.715" OU DE QUALIDADE IGUAL/SUPERIOR + VÁLVULA DE MICTÓRIO COM FECHAMENTO AUTOMÁTICO, DO TIPO "DECA, LINHA DESMATIC ECO, CÓD. 2973.C" OU DE QUALIDADE IGUAL/SUPERIOR.

- LAVATÓRIOS, BANCADAS E TANQUES**
 L1: LAVATÓRIO DE LOUÇA FREGIENO, COR BRANCO, DO TIPO "DECA, LINHA VOGUE PLUS, CÓD. L.910.17" OU DE QUALIDADE IGUAL/SUPERIOR + COLINA SUSPENSÃO DO TIPO "DECA, COLINA SUSPENSÃO, CÓD. C.510.17" OU DE QUALIDADE IGUAL/SUPERIOR + TORNEIRA DE MESA COM FECHAMENTO AUTOMÁTICO PARA LAVATÓRIO, CROMADO, DO TIPO "DECA, LINHA DECAMATIC, CÓD. 1170.C", OU DE QUALIDADE IGUAL/SUPERIOR + SIFÃO DE METAL CROMADO + VÁLVULA DE ESCOAMENTO.
 B1: BANCADA EM GRANITO CINZA ANDORINHA + CUBAS DE EMBUTIR REDONDAS, COR BRANCO, Ø36CM, TIPO "DECA, LINHA L, CÓD. L.41.17" OU DE QUALIDADE IGUAL/SUPERIOR + TORNEIRA DE MESA COM FECHAMENTO AUTOMÁTICO PARA LAVATÓRIO, CROMADO, DO TIPO "DECA, LINHA DECAMATIC, CÓD. 1170.C" OU DE QUALIDADE IGUAL/SUPERIOR + SIFÃO DE METAL CROMADO + VÁLVULA DE ESCOAMENTO. DIMENSÕES DA BANCADA E QUANTIDADES DE CUBAS/TORNEIRAS ESPECIFICADAS EM PLANTA.
 B2: BANCADA EM AÇO INOX + CUBA EM AÇO INOX, SIMPLIS, 500X400X200MM + TORNEIRA DE MESA DE BICA ALTA, TIPO "DECA, LINHA TARGA, CÓD. 1167.C40.CR" OU DE QUALIDADE IGUAL/SUPERIOR + SIFÃO DE METAL CROMADO + VÁLVULA DE ESCOAMENTO. DIMENSÕES DA BANCADA E QUANTIDADES DE CUBAS/TORNEIRAS ESPECIFICADAS EM PLANTA.
 B3: BANCADA EM AÇO INOX. DIMENSÕES DA BANCADA ESPECIFICADAS EM PLANTA.
 T1: TORNEIRA DE PAREDE COM AQUECIMENTO PARA JARDIM E TANQUE TIPO "DECA, LINHA MAX, CÓD. 1154.C34" OU DE QUALIDADE IGUAL/SUPERIOR.
 Tq1: TANQUE DE LOUÇA, 30L, COR BRANCO, TIPO "DECA, LINHA TANQUE MÉDIO, CÓD. TQ.02.17" OU DE QUALIDADE IGUAL/SUPERIOR + TORNEIRA DE PAREDE COM AQUECIMENTO PARA JARDIM E TANQUE TIPO "DECA, LINHA MAX, CÓD. 1154.C34" OU DE QUALIDADE IGUAL/SUPERIOR + SIFÃO DE METAL CROMADO + VÁLVULA DE ESCOAMENTO PARA TANQUE.

- DUCHAS**
 Du1: DUCHA HIGIÊNICA MANUAL, CROMADA, TIPO "DECA, LINHA TARGA, CÓD. 1984.C40.ACT.CR" OU DE QUALIDADE IGUAL/SUPERIOR.
- ACESSÓRIOS**
 Ac1: ESPELHO EM VIDRO CRISTAL LISO, ESPESURA DE 4 MM, COLOCADO SOBRE A PAREDE, DIMENSÃO 50X90CM.
 Ac2: CABIDE CROMADO PARA BANHEIRO, DO TIPO "DECA, LINHA NET, CÓD. 2060.C01" OU DE QUALIDADE IGUAL/SUPERIOR.
 Ac3: DISPENSER DE SABÃO EM PLÁSTICO ABS, TIPO "BRAKEY, CÓD. CA.20P" OU DE QUALIDADE IGUAL/SUPERIOR.
 Ac4: DISPENSER DE PAPEL TOALHA EM PLÁSTICO ABS, TIPO "BRAKEY, CÓD. C1.500" OU DE QUALIDADE IGUAL/SUPERIOR.
 Ac5: DISPENSER DE PAPEL HIGIÊNICO EM PLÁSTICO ABS PARA ROLÃO, TIPO "BRAKEY, CÓD. CA.40P" OU DE QUALIDADE IGUAL/SUPERIOR.
 B1: BARRA DE APOIO RETA, EM AÇO INOX, COMPRIMENTO DE 60 CM, DIÂMETRO ENTRE 3 E 4,5CM.
 B2: BARRA DE APOIO RETA, EM AÇO INOX, COMPRIMENTO DE 70 CM, DIÂMETRO ENTRE 3 E 4,5CM.
 B3: BARRA DE APOIO RETA, EM AÇO INOX, COMPRIMENTO DE 80 CM, DIÂMETRO ENTRE 3 E 4,5CM.
 B4: BARRA DE APOIO LATERAL EM "U", EM AÇO INOX, COMPRIMENTO DE 30 CM, DIÂMETRO ENTRE 3 E 4,5CM.
 B5: BARRA DE APOIO RETA, EM AÇO INOX, COMPRIMENTO DE 40 CM, DIÂMETRO ENTRE 3 E 4,5CM.

- ACESSÓRIOS ESPECIAIS**
 ALARME: SISTEMA DE ALARME PNE COM INDICADOR AUDIOVISUAL DE EMERGÊNCIA PARA PESSOAS COM MOBILIDADE REDUZIDA.
 Sa: SOLEIRA EM GRANITO CINZA ANDORINHA.
 Sae: SOLEIRA INCLINADA EM GRANITO CINZA ANDORINHA.
 Rc: RALO ESCAMOTEÁVEL EM INOX - VERIFICAR PROJETO DE ESGOTO.

- DIVISÓRIAS**
 Div1: DIVISÓRIA FRONTAL EM GRANILITE CINZA CLARO, ESPESURA DE 3CM, H=1,90M, INSTALADO A PARTIR DO CHÃO + PORTA DE MADEIRA PARA BOX PINTADA COM TINTA ESMALTE NA COR BRANCA, DIM. 80X150CM, COM DISTÂNCIA DE 0,20M DO CHÃO.
 Div2: DIVISÓRIA LATERAL ABERTA EM GRANILITE CINZA CLARO, ESPESURA DE 3CM, H=1,90M, INSTALADO A PARTIR DO CHÃO.
 Div3: DIVISÓRIA ANTEPARO EM GRANILITE CINZA CLARO, ESPESURA DE 3CM, H=1,90M, INSTALADO A PARTIR DO CHÃO.

TABELA DE PORTAS

ROO	LARG.	ALT.	TIPO
P8c	80	210	PORTA DE MADEIRA, 1 FOLHA SIMPLES DE ABRIR + CHAPA METÁLICA
P8b	90	210	PORTA DE MADEIRA, 1 FOLHA SIMPLES DE ABRIR + CHAPA METÁLICA + BARRA

- NOTAS:**
 1. ESTE PROJETO ESTÁ DE ACORDO COM AS NORMAS E LEGISLAÇÃO RELATIVAS À NBR 9050 DE ACESSIBILIDADE E A NBR 6492 DE REPRESENTAÇÃO DE PROJETO DE ARQUITETURA.
 2. PROJETO COM UNIDADE DE MEDIDA EM METROS.
 3. VER PROJETOS ESPECÍFICOS (ESTRUTURA, ELÉTRICA, HIDRÁULICA, AR CONDICIONADO, CENOTECIA, ACÚSTICA E SONORIZAÇÃO);
 4. AS VÁLVULAS DE DESCARGA DOS WCs "PNC" DEVEM ATENDER AO ITEM 7.7.3.1 DA NBR 9050/2020;
 5. TODOS OS EQUIPAMENTOS/ACESSÓRIOS DEVERÃO INCLUIR O FORNECIMENTO DE TODOS OS MATERIAIS ACESSÓRIOS E COMPLEMENTARES NECESSÁRIOS À SUA INSTALAÇÃO;
 6. SECUR ESPECIFICAÇÃO DE RALOS E INCLINAÇÃO PARA ESCOAMENTO DE ÁGUA INDICADOS NO PROJETO DE HIDRÁULICA.
 7. TODAS AS MEDIDAS DEVERÃO SER CONFERIDAS EM OBRA.



ROO	11/2025	V.N	IM	SI	EMISSÃO	INICIAL
VERSÃO	DATA	DES.	VER.	APR.	DESCRICOÃO	
RESPONSÁVEIS TÉCNICOS:						
COORDENADOR ARQUITETURAL: Arq. Joao Marlon Vinicius Lima CAU: A96639-8			COORDENADOR ENGENHARIA: Eng. Samuel Isaque P. Ferreira 5.070.546.180		EQUIPE TÉCNICA: Arq. Ivry Moraes CAU: A127219-5 Arq. Thiago Rodrigues CAU: A174224-6 Arq. Marcos D'Avantell CAU: A122711-4 Arq. João Marcos Rocha CAU: A122711-4 Arq. Joviana Santana CAU: A127219-5 Arq. Everton Konno CAU: A628123-8 Arq. Vandenno Nobre CAU: A121856-5 Arq. Sérgio Riguetti CAU: A164178-6	

INPLENITUS
 Projetos, Gerenciamento e Fiscalização de Obras Ltda.
 End.: Av. das Nações Unidas, 12 399 - 31a Brooklin Novo - SP
 Fone + 55 11 3739 4659
 E-mail: inplenitus@inplenitus.com.br
 Site: www.inplenitus.com.br

CLIENTE:	PREFEITURA MUNICIPAL DE MARÍLIA	ESCALA:	Como indicado	DATA:	11/2025
OBJETO:	PARQUE DAS CRIANÇAS E EXPOSIÇÕES	VERSÃO:	R00	FORMATO:	A1
ENDEREÇO:	AVENIDA DAS ESMERALDAS - CENTRO DE MARÍLIA	ORÇONOME:	ARQ	FOLHA Nº:	216/ 230
FASE:	PROJETO EXECUTIVO	DESCRICOÃO:	SÉRIE 200 AMPLIAÇÕES DAS ÁREAS ÚMIDAS		

LEGENDA DE ACABAMENTOS

PISO

12 REVEST. PARA PISO EM PORCELANATO BRANCO EM REFR. ELÁNE, LINHA NUBIAN, MODELO BRANCO AC. SUPERFÍCIE ACETINADA, ESPESURA DE 8 MM, SIMILAR/IGUAL/VALENTE OU DE QUALIDADE IGUAL/SUPERIOR, JUNTAS DE ASSENTAR DE 5MM + ASSENTAR COM ARGAMASSA COLANTE NEUTRALIZADA DE 1,5CM + REGULADOR DE BASE

PAREDES

REVEST. CERÂMICO COM PLACA TIPO ESMALTADA EXTRA, 20X30 CM, ASSENTADO SOBRE ARGAMASSA INDUSTRIALIZADA REFR. ELÁNE, LINHA PISCINA, MODELO BRANCO PISCINA AC. SUPERFÍCIE ACETINADA, ESPESURA DE 7MM, SIMILAR/IGUAL/VALENTE OU DE QUALIDADE IGUAL/SUPERIOR INSTALADA ATÉ O FORRO

TETO / FORRO

11 PISO EM GESSO ACARTONADO TIPO LISO E TABICADO, PINTADO COM TINTA LATEXACRÍLICA, DUAS DEMÃOIS - COM BRANCO REFR. CORAL, BRANCO NEVE, SIMILAR/IGUAL/VALENTE OU DE QUALIDADE IGUAL/SUPERIOR

DIVERSOS

INDICAÇÃO DE CORTES: A/A' DO DESENHO E B/B' DA FOLHA

INDICAÇÃO DE MEDIDA DE FINAÇÃO DE PISO/ESTREITOS

INDICAÇÃO DE MEDIDA DE PÉ DIREITO

INDICAÇÃO DE ESGUARDIAS (PORTAS E JANELAS)

EQUIPAMENTOS/ACESSÓRIOS

- BACIAS**
- Bs1. BACIA SANITÁRIA PARA CAIXA ACOPLADA EM LOUÇA, COR BRANCA, DO TIPO "DECA, LINHA VOGUE PLUS, CÓD. P.505.17" OU DE QUALIDADE IGUAL/SUPERIOR + ASSENTO COMPATIVEL + LIGAÇÃO FLEXIVEL + CAIXA ACOPLADA TIPO "DECA VOGUE PLUS, CÓD. CD.01.17" OU DE QUALIDADE IGUAL/SUPERIOR
 - Bs2. BACIA SANITÁRIA PARA CAIXA ACOPLADA ACESSIVEL SEM ABERTURA, COR BRANCA, DO TIPO "DECA, LINHA VOGUE PLUS CONFORTO, CÓD. P.515.17" OU DE QUALIDADE IGUAL/SUPERIOR + ASSENTO COMPATIVEL + CAIXA ACOPLADA TIPO "DECA VOGUE PLUS, CÓD. CD.01.17" OU DE QUALIDADE IGUAL/SUPERIOR
 - Mt1. MICTÓRIO AUTO SIFONADO, EM LOUÇA, COR BRANCA, DO TIPO "DECA, LINHA MICTÓRIO, CÓD. M.715" OU DE QUALIDADE IGUAL/SUPERIOR + VÁLVULA DE MICTÓRIO COM FECHAMENTO AUTOMÁTICO, DO TIPO "DECA, LINHA DESMATIC ECO, CÓD. 2973.C" OU DE QUALIDADE IGUAL/SUPERIOR

- LAVATÓRIOS, BANCADAS E TANQUES**
- La1. LAVATÓRIO DE LOUÇA FREGIENO, COR BRANCO, DO TIPO "DECA, LINHA VOGUE PLUS, CÓD. L.510.17" OU DE QUALIDADE IGUAL/SUPERIOR + COLINA SUSPENSÁ DO TIPO "DECA, COLINA SUSPENSÁ, CÓD. C.510.17" OU DE QUALIDADE IGUAL/SUPERIOR + TORNEIRA DE MESA COM FECHAMENTO AUTOMÁTICO PARA LAVATÓRIO, CROMADO, DO TIPO "DECA, LINHA DECAMATIC, CÓD. 1170.C", OU DE QUALIDADE IGUAL/SUPERIOR + SIFÃO DE METAL CROMADO + VÁLVULA DE ESCOAMENTO
 - Bc1. BANCADA EM GRANITO CINZA ANDORINHA + CUBAS DE EMBUTIR REDONDAS, COR BRANCO, Ø36CM, TIPO "DECA, LINHA L, CÓD. L.41.17" OU DE QUALIDADE IGUAL/SUPERIOR + TORNEIRA DE MESA COM FECHAMENTO AUTOMÁTICO PARA LAVATÓRIO, CROMADO, DO TIPO "DECA, LINHA DECAMATIC, CÓD. 1170.C" OU DE QUALIDADE IGUAL/SUPERIOR + SIFÃO DE METAL CROMADO + VÁLVULA DE ESCOAMENTO DIMENSÕES DA BANCADA E QUANTIDADES DE CUBASTORNEIRAS ESPECIFICADAS EM PLANTA
 - Bc2. BANCADA EM AÇO INOX + CUBA EM AÇO INOX, SIMPLIS, 500X400X20MM + TORNEIRA DE MESA DE BICA ALTA, TIPO "DECA, LINHA TARGA, CÓD. 1167.C40.CR" OU DE QUALIDADE IGUAL/SUPERIOR + SIFÃO DE METAL CROMADO + VÁLVULA DE ESCOAMENTO DIMENSÕES DA BANCADA E QUANTIDADES DE CUBASTORNEIRAS ESPECIFICADAS EM PLANTA
 - Bc3. BANCADA EM AÇO INOX, DIMENSÕES DA BANCADA ESPECIFICADAS EM PLANTA
 - Tn1. TORNEIRA DE PAREDE COM AREJADOR PARA JARDIM E TANQUE TIPO "DECA, LINHA MAX, CÓD. 1154.C34" OU DE QUALIDADE IGUAL/SUPERIOR
 - Tq1. TANQUE DE LOUÇA, 30L, COR BRANCO, TIPO "DECA, LINHA TANQUE MÉDIO, CÓD. TQ.02.17" OU DE QUALIDADE IGUAL/SUPERIOR + TORNEIRA DE PAREDE COM AREJADOR PARA JARDIM E TANQUE TIPO "DECA, LINHA MAX, CÓD. 1154.C34" OU DE QUALIDADE IGUAL/SUPERIOR + SIFÃO DE METAL CROMADO + VÁLVULA DE ESCOAMENTO PARA TANQUE

DUCHAS

- Du1. DUCHA HIGIÊNICA MANUAL, CROMADA, TIPO "DECA, LINHA TARGA, CÓD. 1884.C40.ACT.CR" OU DE QUALIDADE IGUAL/SUPERIOR

ACESSÓRIOS

- Ac1. ESPELHO EM VIDRO CRISTAL LISO, ESPESURA DE 4 MM, COLOCADO SOBRE A PAREDE, DIMENSÃO 50X90CM
- Ac2. CABIDE CROMADO PARA BANHEIRO, DO TIPO "DECA, LINHA NET, CÓD. 2060.C01" OU DE QUALIDADE IGUAL/SUPERIOR
- Ac3. DISPENSER DE SABÃO EM PLÁSTICO ABS, TIPO "BRAKEY, CÓD. CA.200" OU DE QUALIDADE IGUAL/SUPERIOR
- Ac4. DISPENSER DE PAPEL TOALHA EM PLÁSTICO ABS, TIPO "BRAKEY, CÓD. CJ.500" OU DE QUALIDADE IGUAL/SUPERIOR
- Ac5. DISPENSER DE PAPEL HIGIÊNICO EM PLÁSTICO ABS PARA ROLÃO, TIPO "BRAKEY, CÓD. CA.400" OU DE QUALIDADE IGUAL/SUPERIOR
- Ba1. BARRA DE APOIO RETA, EM AÇO INOX, COMPRIMENTO DE 60 CM, DIÂMETRO ENTRE 3 E 4,5CM
- Ba2. BARRA DE APOIO RETA, EM AÇO INOX, COMPRIMENTO DE 70 CM, DIÂMETRO ENTRE 3 E 4,5CM
- Ba3. BARRA DE APOIO RETA, EM AÇO INOX, COMPRIMENTO DE 80 CM, DIÂMETRO ENTRE 3 E 4,5CM
- Ba4. BARRA DE APOIO LATERAL EM "L", EM AÇO INOX, COMPRIMENTO DE 30 CM, DIÂMETRO ENTRE 3 E 4,5CM
- Ba5. BARRA DE APOIO RETA, EM AÇO INOX, COMPRIMENTO DE 40 CM, DIÂMETRO ENTRE 3 E 4,5CM

ACESSÓRIOS ESPECIAIS

- ALARME SISTEMA DE ALARME PNE COM INDICADOR AUDIOVISUAL DE EMERGÊNCIA PARA PESSOAS COM MOBILIDADE REDUZIDA
- Sa. SOLEIRA EM GRANITO CINZA ANDORINHA
- Sae. SOLEIRA INCLINADA EM GRANITO CINZA ANDORINHA
- Rc. RALO ESCAMOTEÁVEL EM INOX - VERIFICAR PROJETO DE ESGOTO

DIVISÓRIAS

- Div1. DIVISÓRIA FRONTAL EM GRANILITE CINZA CLARO, ESPESURA DE 3CM H=1,90M, INSTALADO A PARTIR DO CHÃO + PORTA DE MADEIRA PARA BOX PINTADA COM TINTA ESMALTADA NA COR BRANCA, DIM. 80X150CM, COM DISTÂNCIA DE 0,20M DO CHÃO
- Div2. DIVISÓRIA LATERAL ABERTA EM GRANILITE CINZA CLARO, ESPESURA DE 3CM H=1,90M, INSTALADO A PARTIR DO CHÃO
- Div3. DIVISÓRIA ANTEPARO EM GRANILITE CINZA CLARO, ESPESURA DE 3CM H=1,90M, INSTALADO A PARTIR DO CHÃO

TABELA DE PORTAS

PKC	LARG.	ALT.	TIPO
P8C	80	210	PORTA DE MADEIRA, 1 FOLHA SIMPLES DE ABRIR + CHAPA METÁLICA
P9C	90	210	PORTA DE MADEIRA, 1 FOLHA SIMPLES DE ABRIR + CHAPA METÁLICA + BARRA

NOTAS

- ESTE PROJETO ESTÁ DE ACORDO COM AS NORMAS E LEGISLAÇÃO RELATIVAS A NBR 9050 DE ACESSIBILIDADE E A NBR 6492 DE REPRESENTAÇÃO DE PROJETO DE ARQUITETURA
- PROJETO COM UNIDADE DE MEDIDA EM METROS.
- VER PROJETOS ESPECÍFICOS (ESTRUTURA, ELÉTRICA, HIDRÁULICA, AR CONDICIONADO, CENOTECNIA, ACÚSTICA E SONORIZAÇÃO)
- AS VÁLVULAS DE DESCARGA DOS WCS "WC" DEVEM ATENDER AO ITEM 7.7.3.1 DA NBR 9050/2020
- TODOS OS EQUIPAMENTOS/ACESSÓRIOS DEVERÃO INCLUIR O FORNECIMENTO DE TODOS OS MATERIAIS ACESSÓRIOS E COMPLEMENTARES NECESSÁRIOS À SUA INSTALAÇÃO
- SEGUR E ESPECIFICAÇÃO DE RALOS E INCLINAÇÃO PARA ESCOAMENTO DE ÁGUA INDICADOS NO PROJETO DE HIDRÁULICA
- TODAS AS MEDIDAS DEVERÃO SER CONFERIDAS EM OBRA



VERSÃO	DATA	DES.	VER.	IM.	SI.	EMISSÃO	INICIAL	DESCR.ÇÃO
	11/2025	V.N		IM	SI			

RESPONSÁVEIS TÉCNICOS:

COORDENADOR ARQUITETURA: Arq. Io Marlon Vinícius Lima CAU: A96639-8

COORDENADOR ENGENHARIA: Eng. Samuel Isaque P. Ferreira 5.070.546.180

EQUIPE TÉCNICA:

Arq. Ivry Moraes CAU: A127319-5

Arq. Thiago Rodrigues CAU: A174224-6

Arq. Marcos D'Avantti CAU: A122711-4

Arq. Joviana Santana CAU: A127319-5

Arq. Everton Konno CAU: A628123-6

Arq. Vandenilson Nobre CAU: A121856-5

Arq. João Marcos Rocha CAU: A146178-6

Arq. Sérgio Riguetti CAU: A146178-6

INPLENITUS
 Projetos, Gerenciamento e Fiscalização de Obras Ltda.
 End.: Av. das Nações Unidas, 12 399 - 31a Brooklin Novo - SP
 Fone + 55 11 3739 4659
 E-mail: inplenitus@inplenitus.com.br
 Site: www.inplenitus.com.br

CLIENTE	PREFEITURA MUNICIPAL DE MARÍLIA	ESCALA	DATA
OBJETO	PARQUE DAS CRIANÇAS E EXPOSIÇÕES	Como indicado	11/2025
EMISSÃO	AVENIDA DAS ESMERALDAS - CENTRO DE MARÍLIA	VERSÃO	FORMATO
		R00	A1
PAPEL	PROJETO EXECUTIVO	REVISÃO	FOLHA Nº
		SÉRIE 200	217/230
		AMPLIAÇÕES DAS ÁREAS ÚMIDAS	

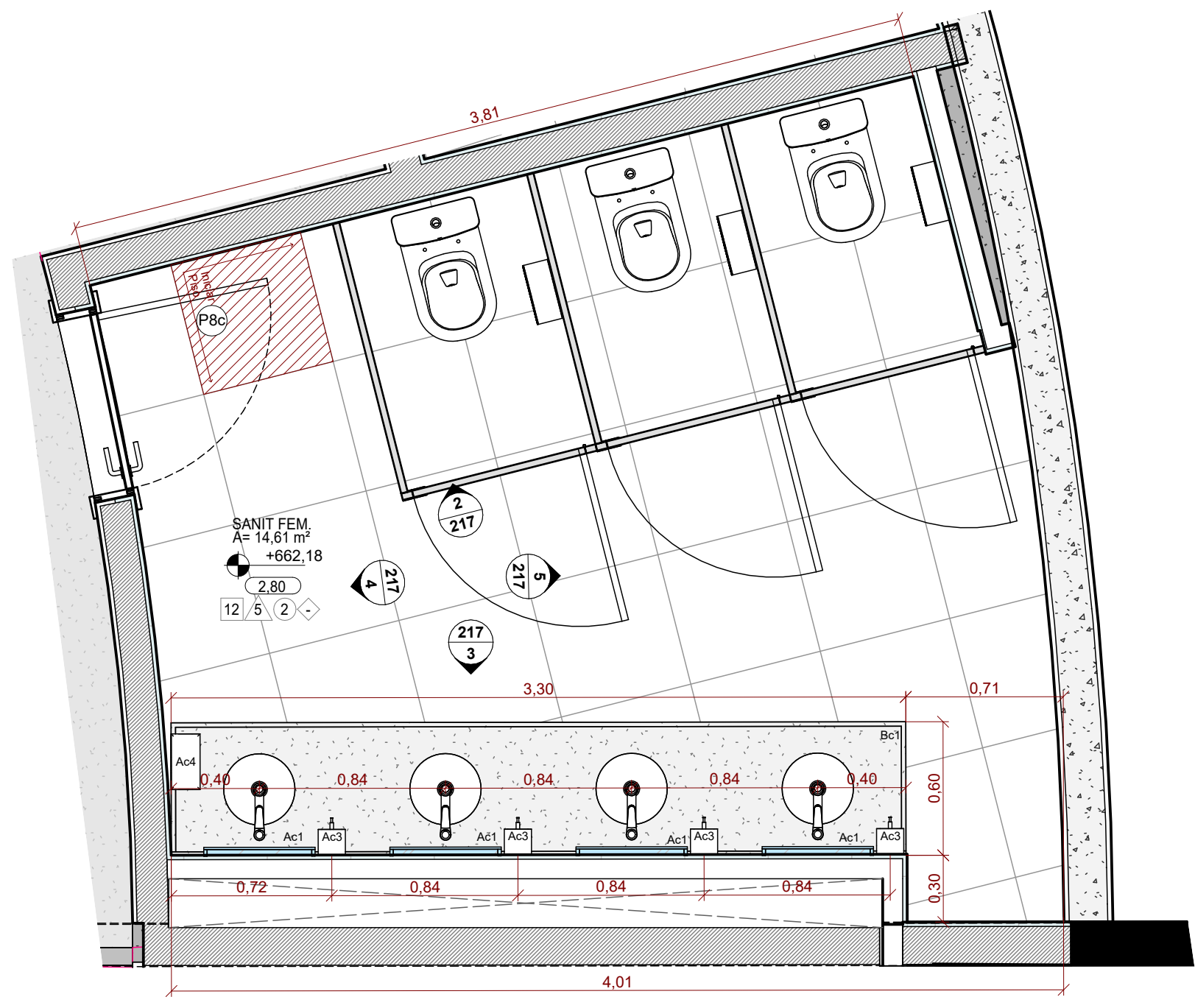

1 PLANTA - SANIT.FEMI - PAV. SUPERIOR - ESCALA 1 : 25

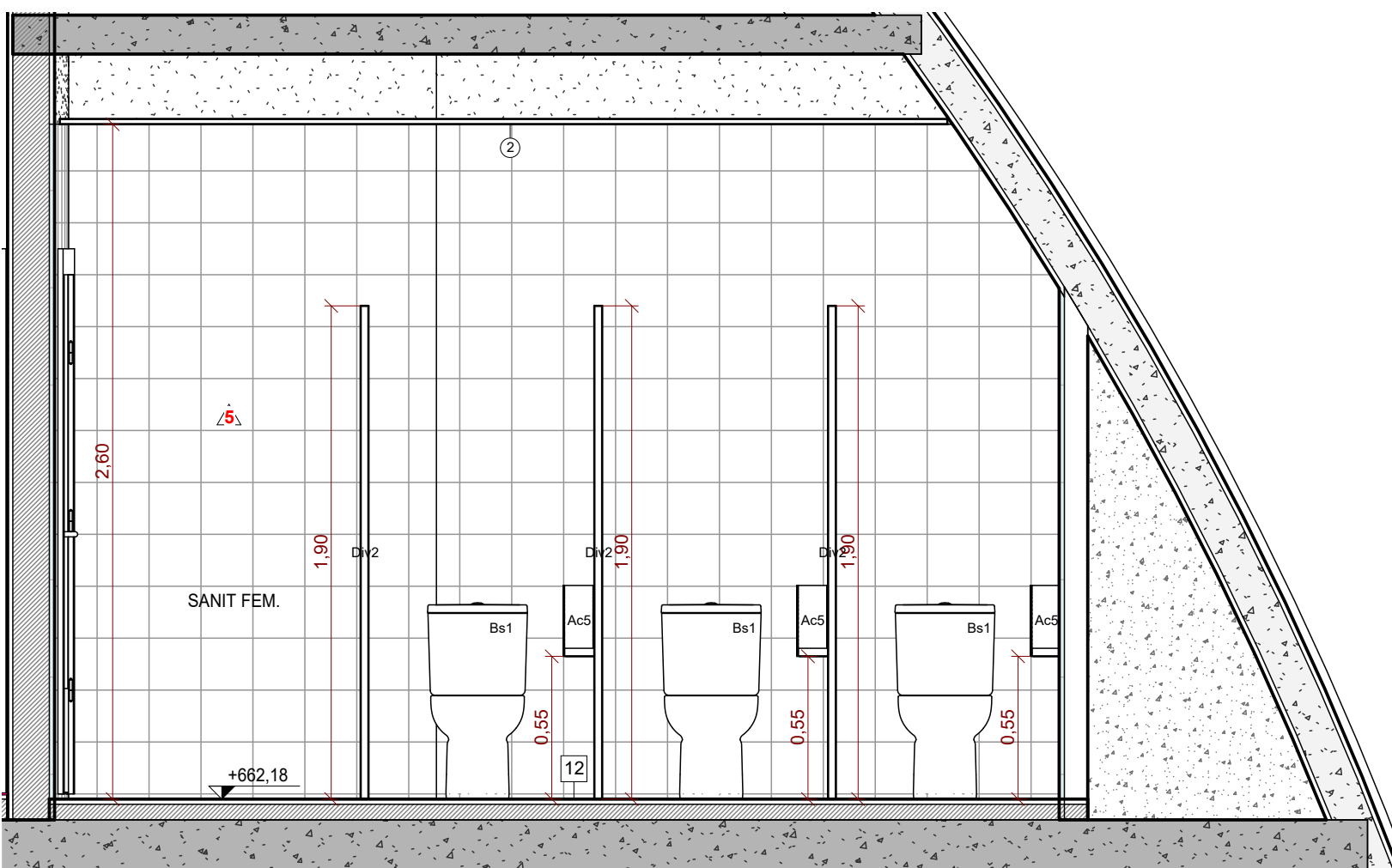

2 SANIT.FEMI - PAV. SUPERIOR - VISTA A - ESCALA 1 : 25

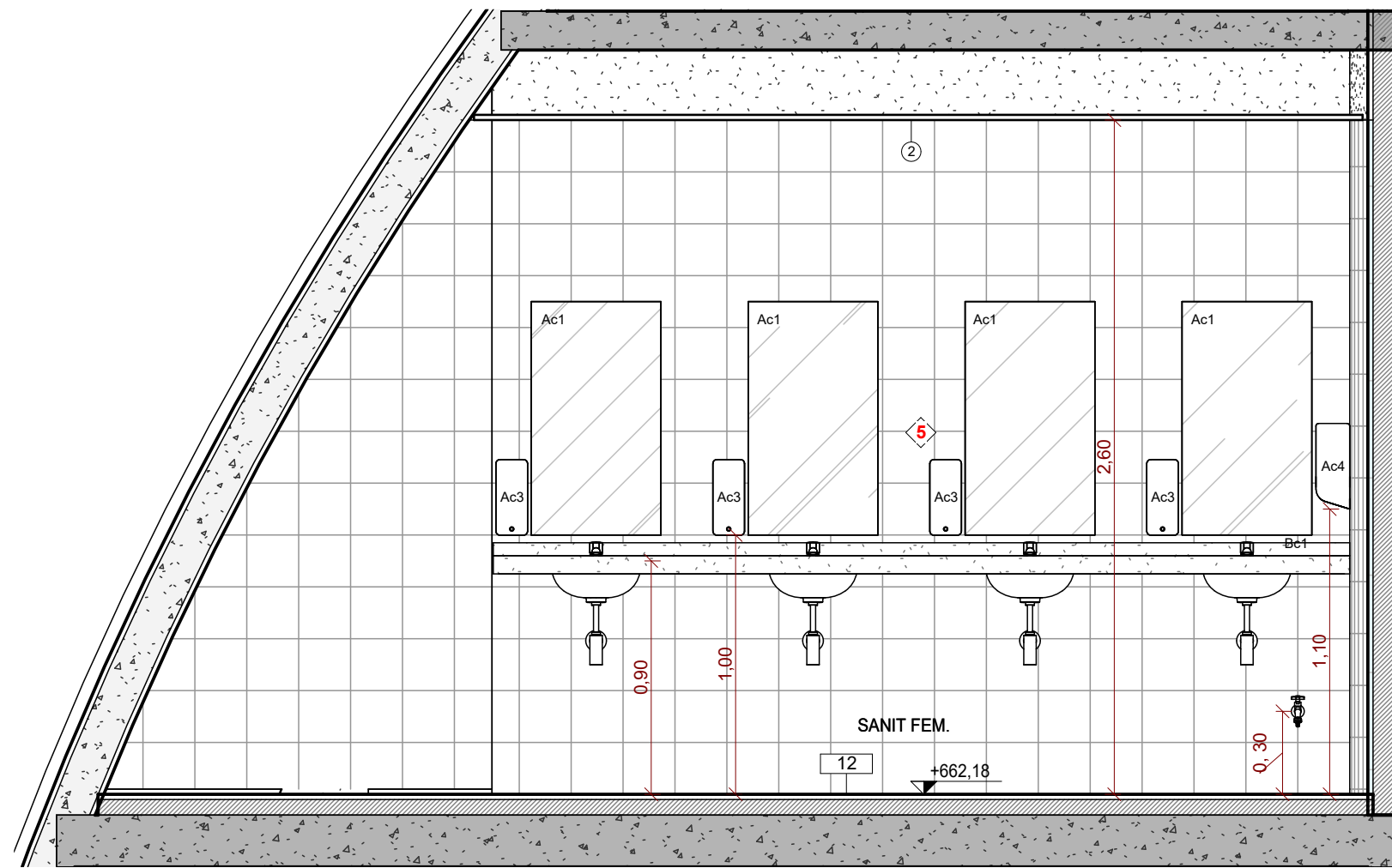

3 SANIT.FEMI - PAV. SUPERIOR - VISTA B - ESCALA 1 : 25

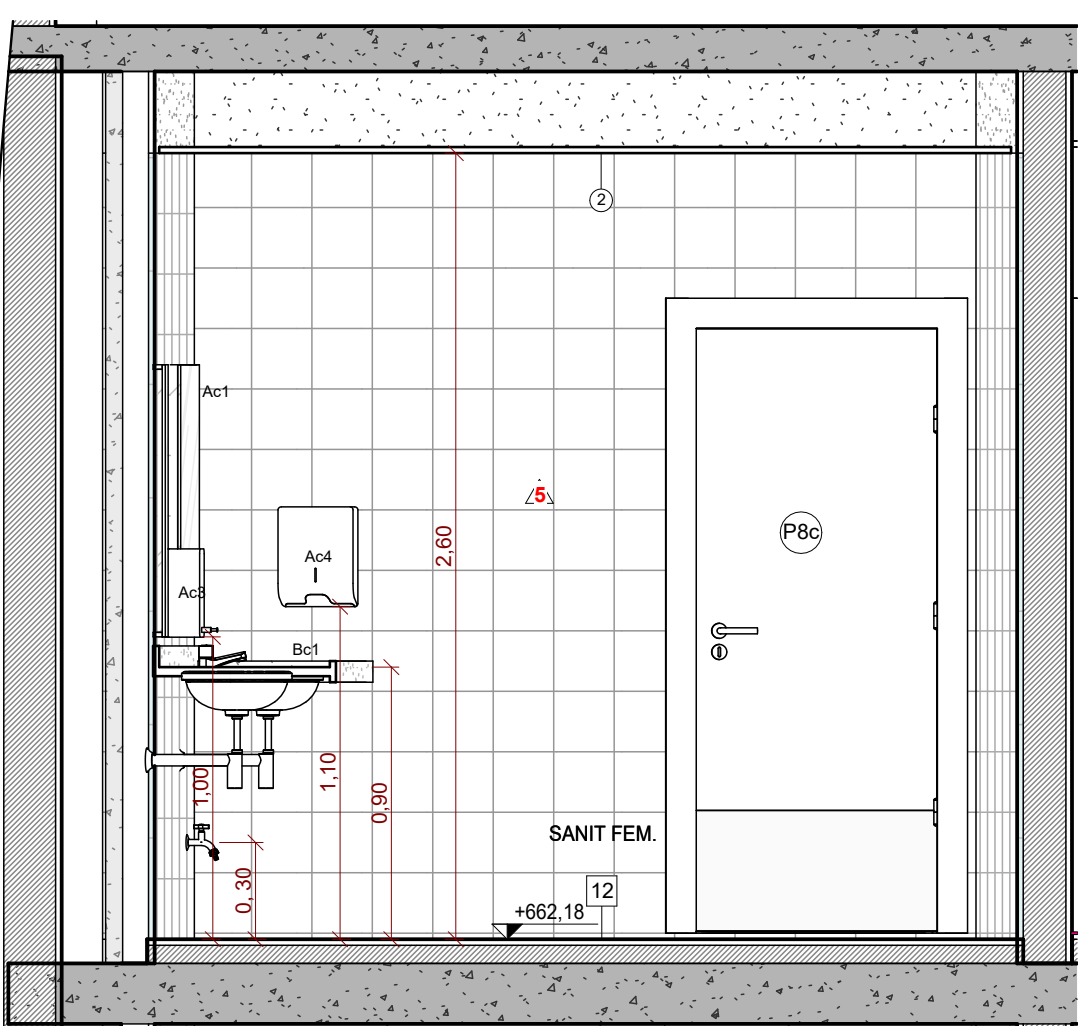

4 SANIT.FEMI - PAV. SUPERIOR - VISTA C - ESCALA 1 : 25

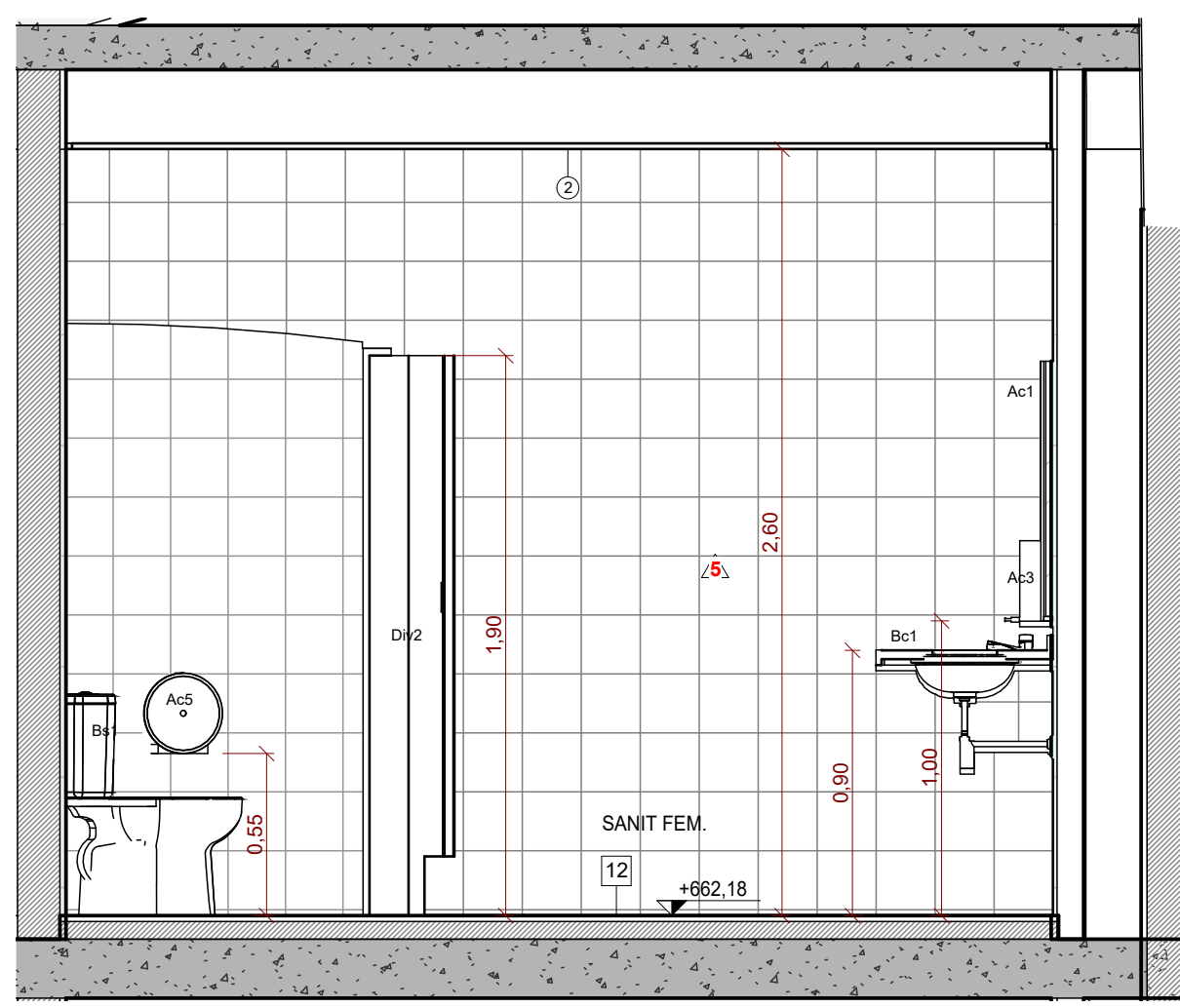

5 SANIT.FEMI - PAV. SUPERIOR - VISTA D - ESCALA 1 : 25

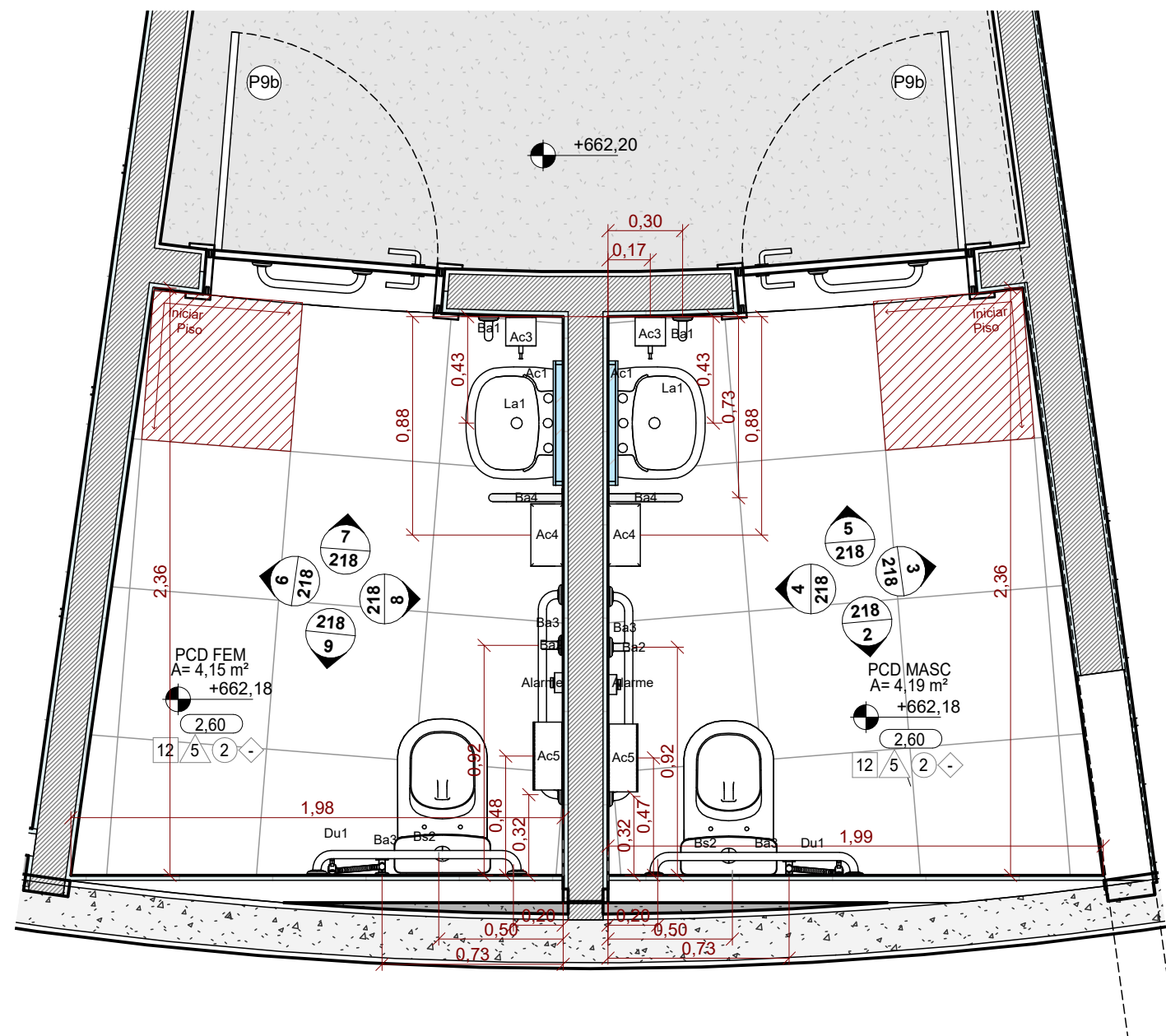

1 PLANTA - PCD FEM - PCD MASC - PAV SUPERIOR
ESCALA 1 : 25

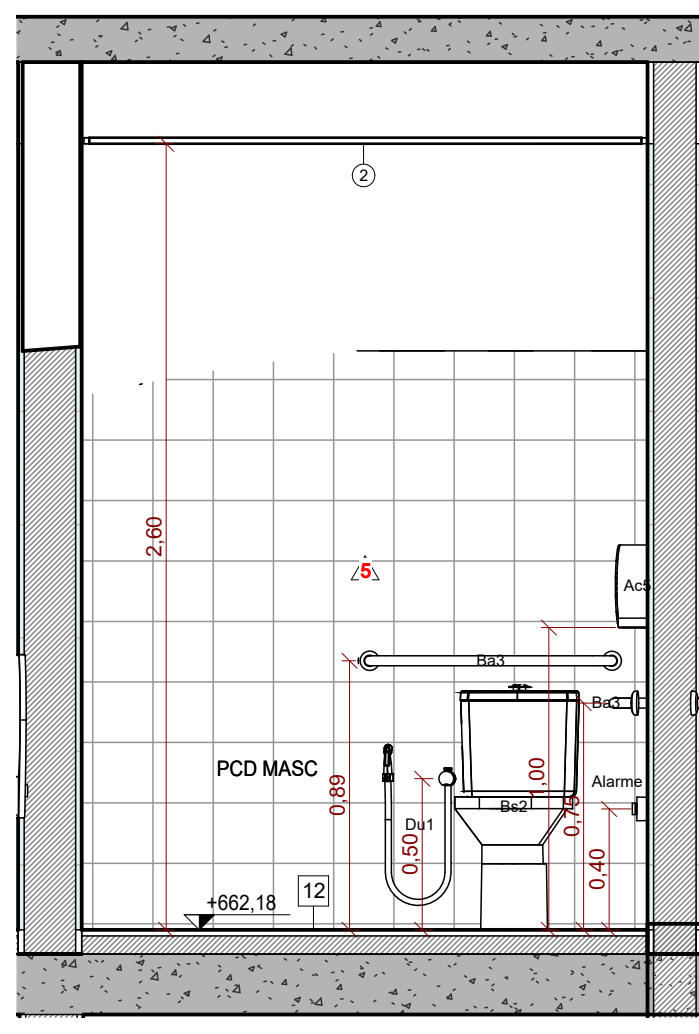

2 PCD MASC - PAV SUPERIOR - VISTA A
ESCALA 1 : 25

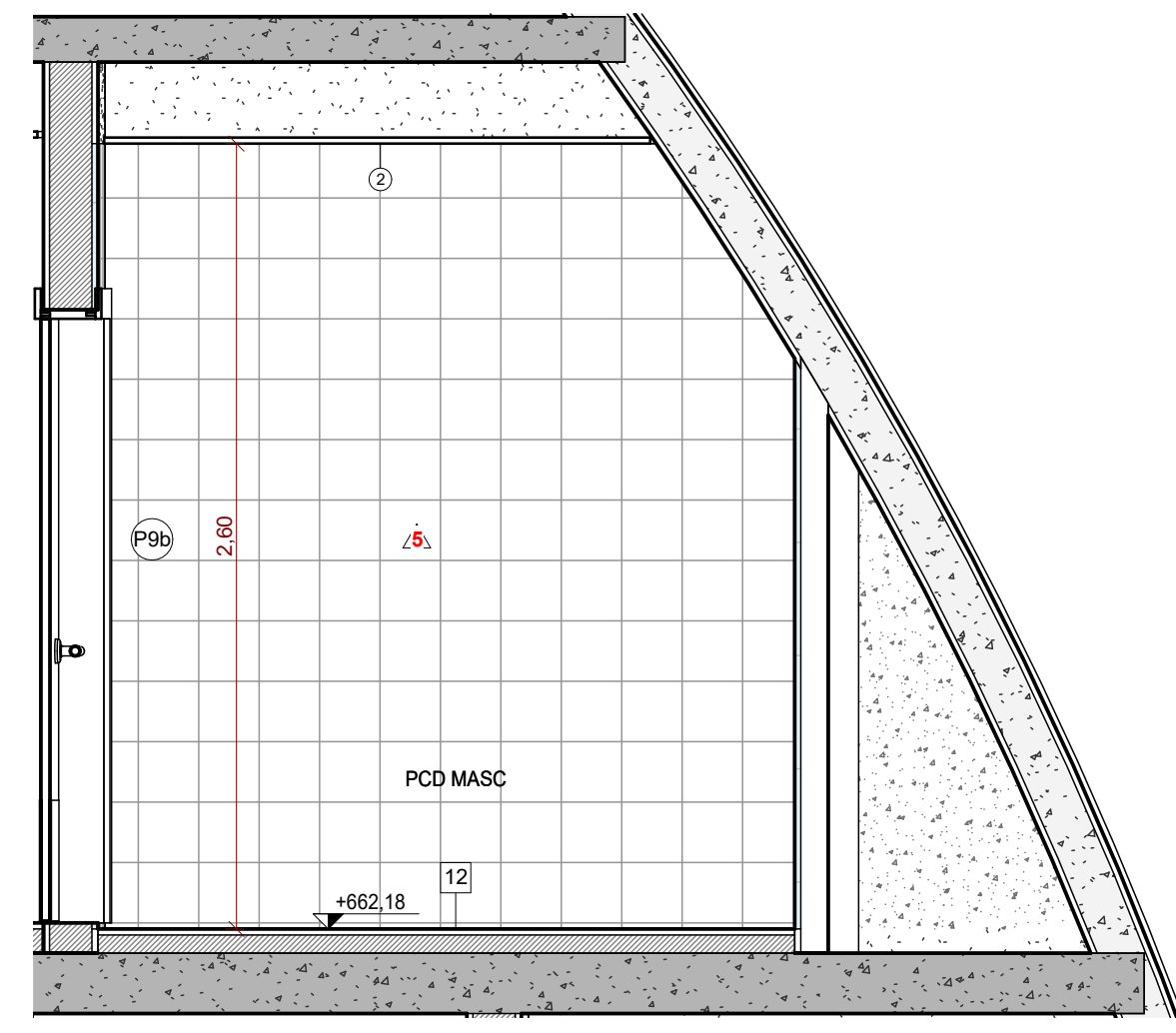

3 PCD MASC - PAV SUPERIOR - VISTA B
ESCALA 1 : 25

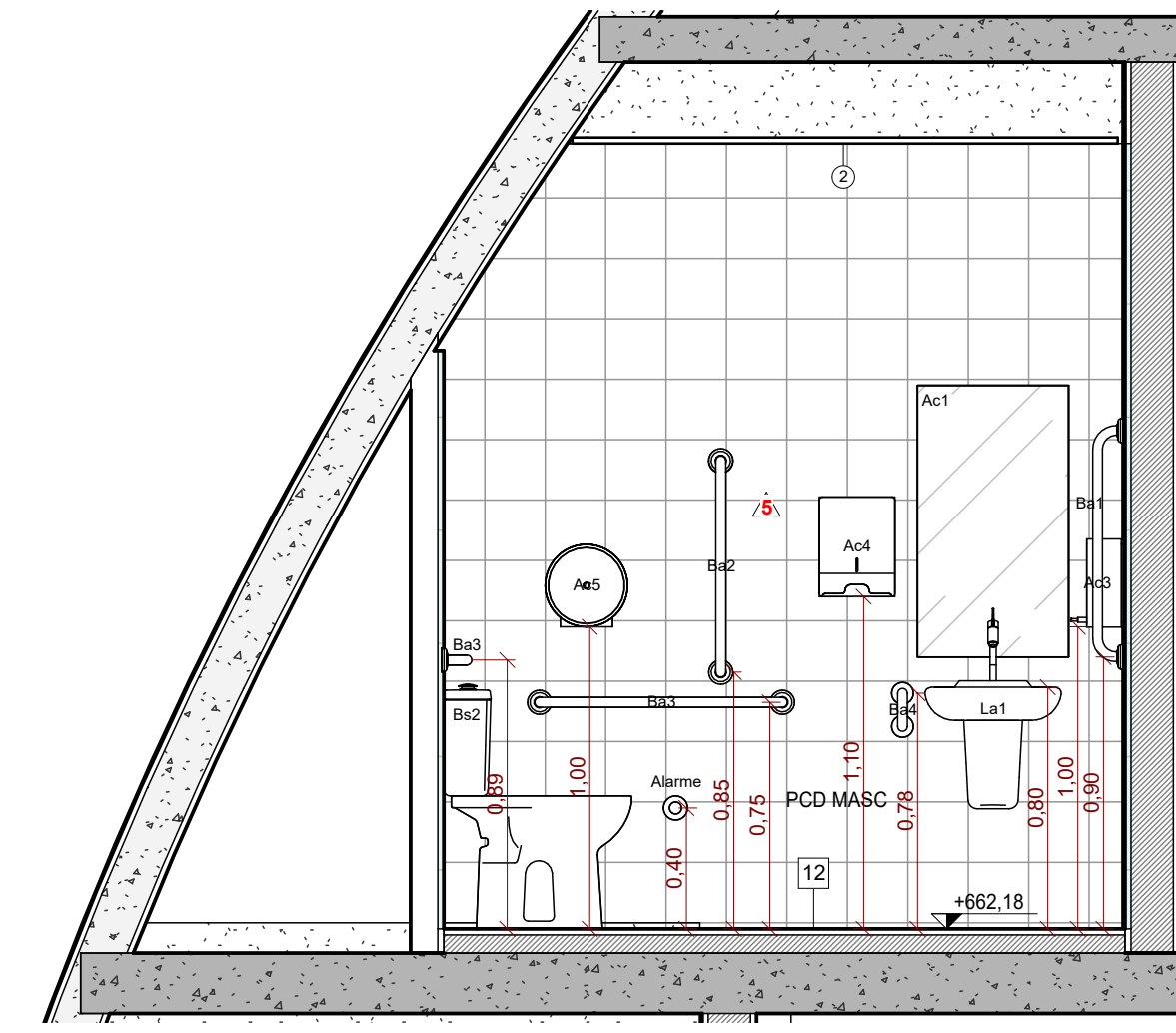

4 PCD MASC - PAV SUPERIOR - VISTA C
ESCALA 1 : 25

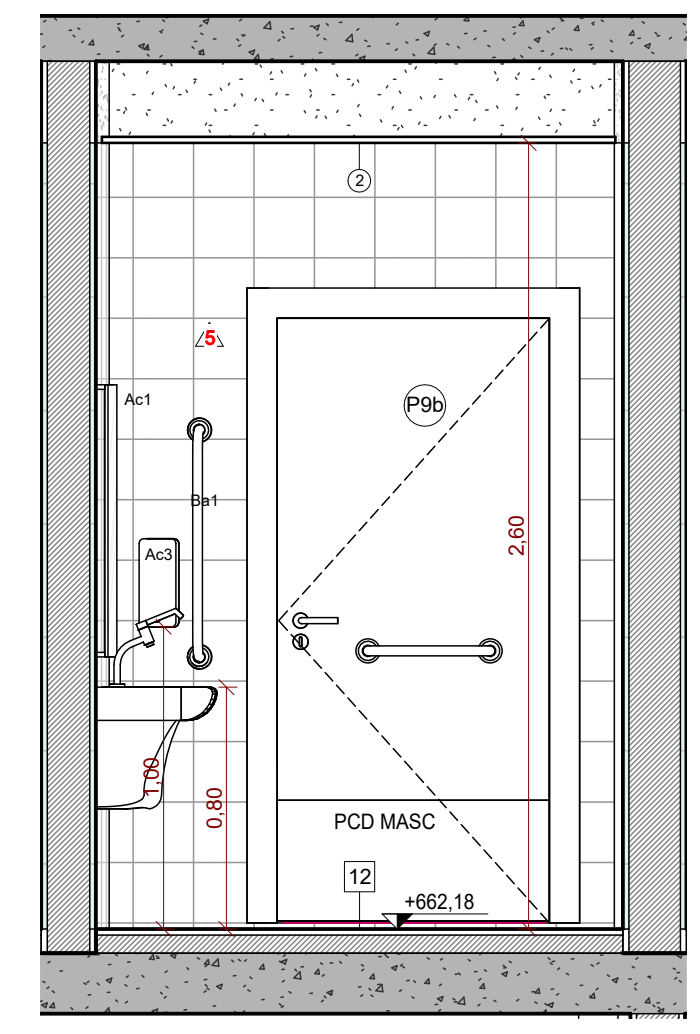

5 PCD MASC - PAV SUPERIOR - VISTA D
ESCALA 1 : 25

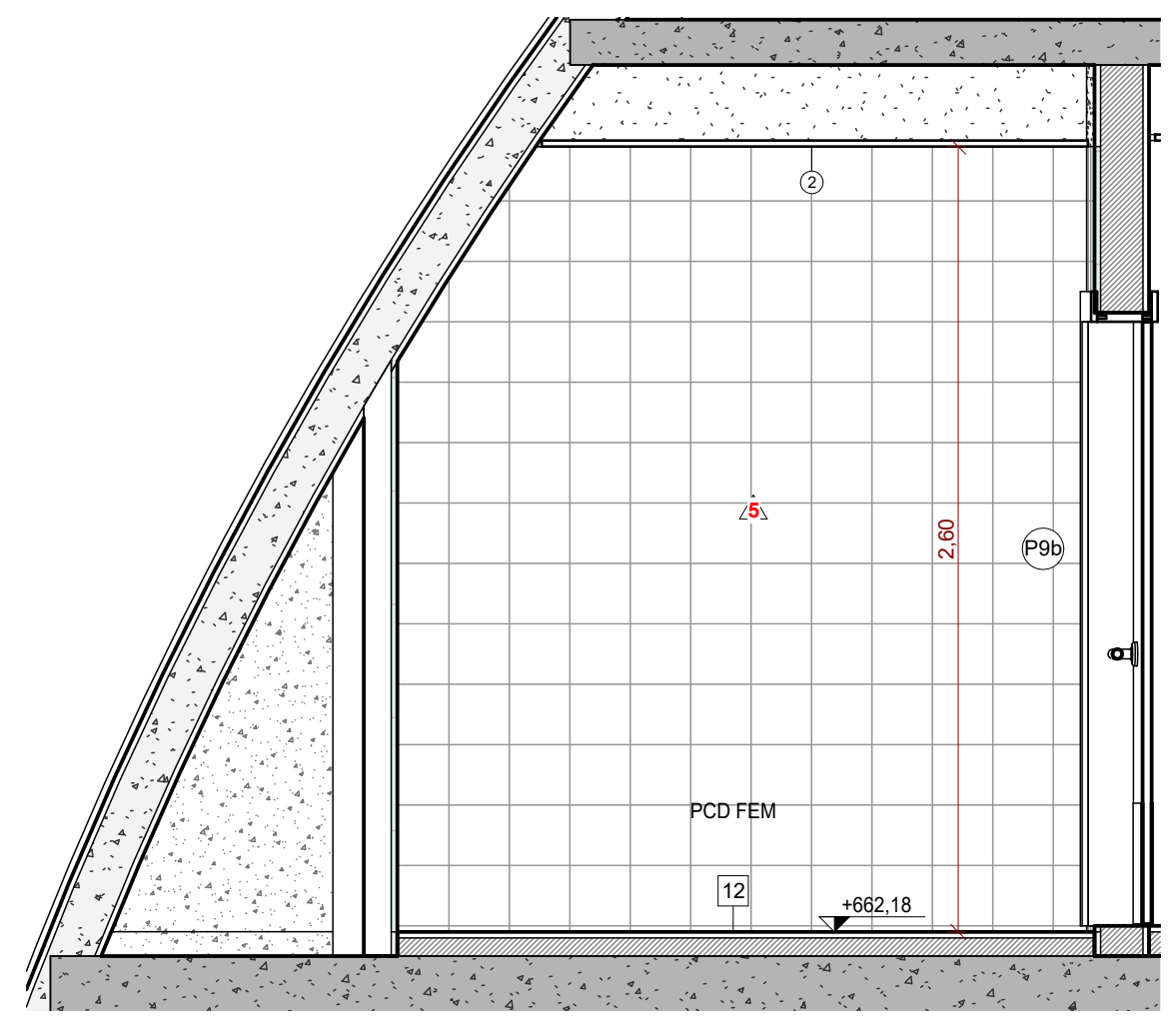

6 PCD FEM - PAV SUPERIOR - VISTA A
ESCALA 1 : 25

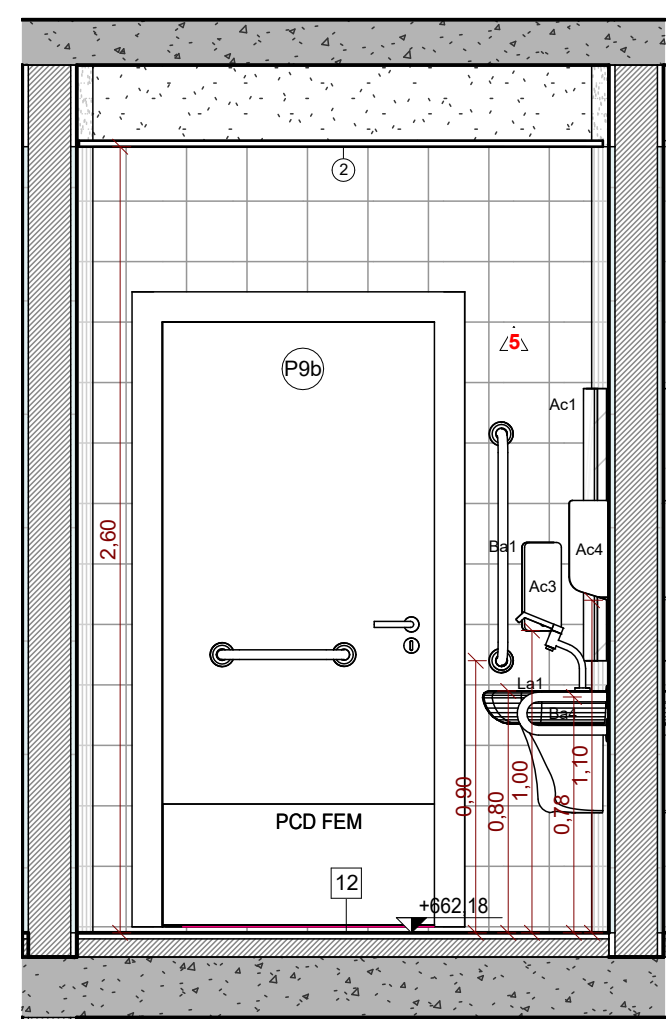

7 PCD FEM - PAV SUPERIOR - VISTA B
ESCALA 1 : 25

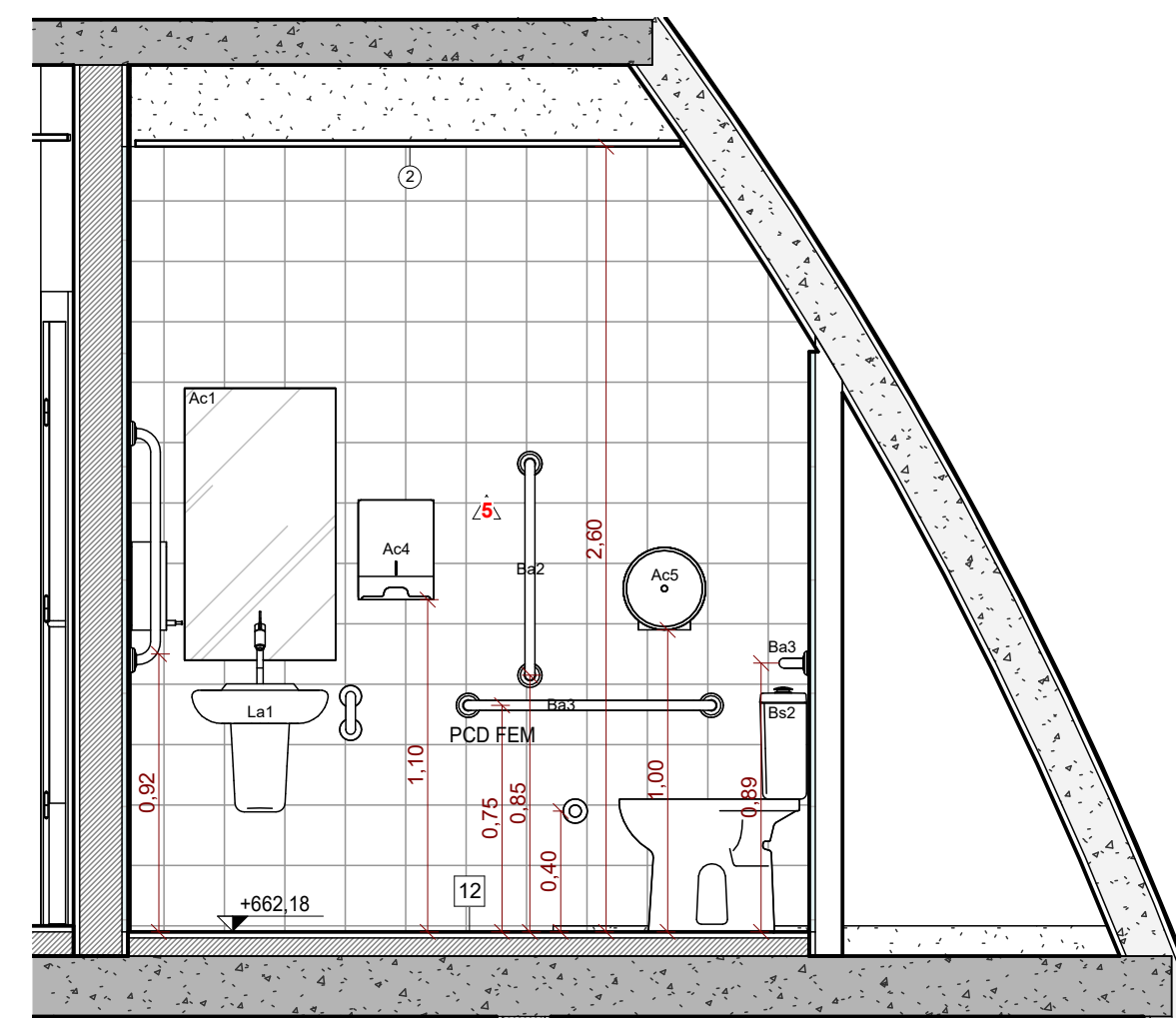

8 PCD FEM - PAV SUPERIOR - VISTA C
ESCALA 1 : 25

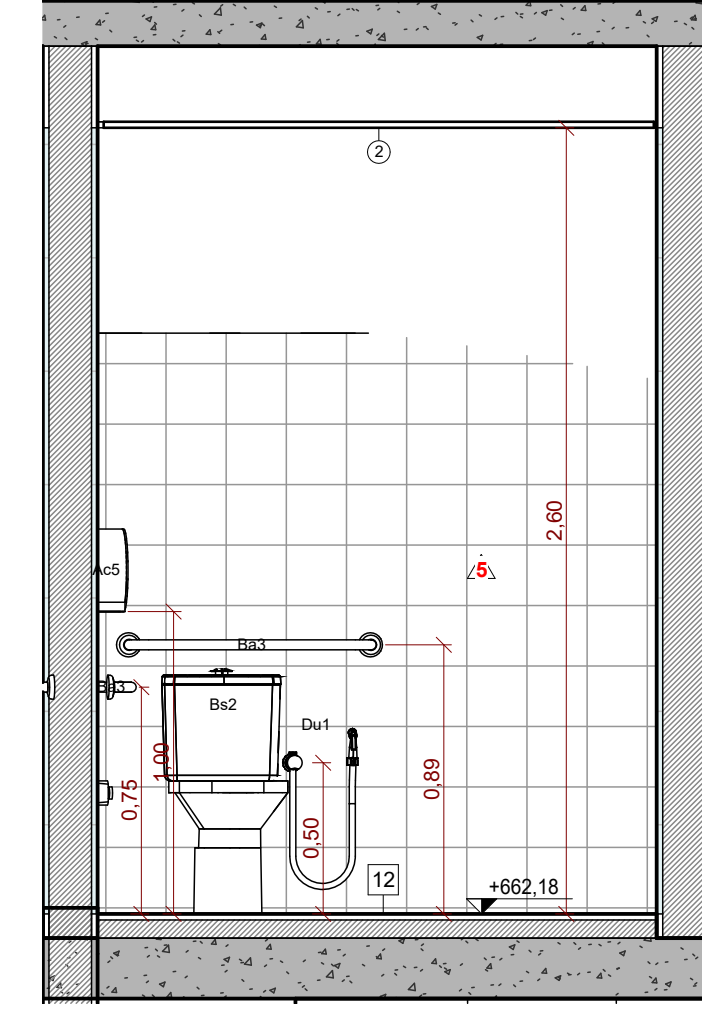

9 PCD FEM - PAV SUPERIOR - VISTA D
ESCALA 1 : 25

LEGENDA DE ACABAMENTOS

- PISO**
 12 REVEST. PARA PISO EM PORCELANATO BRANCO CM REF. ELIANE, LINHA MARINI, MODELO BRANCO AC, SUPERFÍCIE ACETINADA, ESPESSURA DE 9mm, SIMILAR/EQUIVALENTE OU DE QUALIDADE IGUAL/SUPERIOR, JUNTA DE ABERTURA DE 2mm + ASSENTAR, COM ARGAMASSA COLANTE NEUTRALIZADA DE 1,5cm + REGULARIZAÇÃO DE BASE.
- PAREDES**
 REVEST. CERÂMICO COM PLACAS TIPO BIMALTA EXTRA, 30X30 CM, ASSENTADO SOBRE ARGAMASSA INDUSTRIALIZADA REF. ELIANE, LINHA PISCINA, MODELO BRANCO PISCINA AC, SUPERFÍCIE ACETINADA, ESPESSURA DE 7mm, SIMILAR/EQUIVALENTE OU DE QUALIDADE IGUAL/SUPERIOR, INSTALADA ATE O FORRO.
- TETO / FORRO**
 (1) FORRO EM GESSO ACORTONADO TIPO LISO E TAMBADO, FINADO COM TINTA LATEXACRILICA, DUAS DEMÃO, COR BRANCO, REF. CORAL, BRANCO NEVE, SIMILAR/EQUIVALENTE OU DE QUALIDADE IGUAL/SUPERIOR.
- DIVERSOS**
 PAREDE EM BLOCO TICHU
 PAREDE EM BLOCO 90CM
 PORCELANATO BRANCO
 INDICAÇÃO DE CORTE A 1/4" DO DESENHO E 2" N° DA FOLHA
 INDICAÇÃO DE FÉ DIREITO
 INDICAÇÃO DE BORDO DE FRAÇÃO DE POUQUETE/ESTRUTURA
 INDICAÇÃO DE ESQUADRIAS (PORTAS E JANELAS)

EQUIPAMENTOS/ACESSÓRIOS

- BACIAS**
 Bn1. BACIA SANITÁRIA PARA CAIXA ACOPLADA EM LOUÇA, COR BRANCA, DO TIPO "DECA, LINHA VOGUE PLUS, CÓD. P-505-17" OU DE QUALIDADE IGUAL/SUPERIOR + ASSENTO COMPATÍVEL + LIGAÇÃO FLEXÍVEL + CAIXA ACOPLADA TIPO "DECA VOGUE PLUS, CÓD. CD-01-17" OU DE QUALIDADE IGUAL/SUPERIOR.
 Bn2. BACIA SANITÁRIA PARA CAIXA ACOPLADA ACESSÍVEL SEM ABERTURA, COR BRANCA, DO TIPO "DECA, LINHA VOGUE PLUS CONFORTO, CÓD. P-515-17" OU DE QUALIDADE IGUAL/SUPERIOR + ASSENTO COMPATÍVEL + CAIXA ACOPLADA TIPO "DECA VOGUE PLUS, CÓD. CD-01F-17" OU DE QUALIDADE IGUAL/SUPERIOR.
 Bn3. MICTÓRIO AUTO SIFONADO, EM LOUÇA, COR BRANCA, DO TIPO "DECA, LINHA MICTÓRIO, CÓD. M-115" OU DE QUALIDADE IGUAL/SUPERIOR + VÁLVULA DE MICTÓRIO COM FECHAMENTO AUTOMÁTICO, DO TIPO "DECA, LINHA DESMATIC ECO, CÓD. 2573-C" OU DE QUALIDADE IGUAL/SUPERIOR.
- LAVATÓRIOS, BANCADAS E TANQUES**
 Lvt1. LAVATÓRIO DE LOUÇA PIQUENO, COR BRANCO, DO TIPO "DECA, LINHA VOGUE PLUS, CÓD. L-510-17" OU DE QUALIDADE IGUAL/SUPERIOR + COLUNA SUSPensa DO TIPO "DECA, COLUNA SUSPensa, CÓD. C-510-17" OU DE QUALIDADE IGUAL/SUPERIOR + TORNEIRA DE MESA COM FECHAMENTO AUTOMÁTICO PARA LAVATÓRIO, CROMADO, DO TIPO "DECA, LINHA DECAMATIC, CÓD. 1170-C", OU DE QUALIDADE IGUAL/SUPERIOR + SIFÃO DE METAL CROMADO + VÁLVULA DE ESCOAMENTO.
 Bc1. BANCADA EM GRANITO CINZA ANDORINHA + CUBAS DE EMBUTIR REDONDAS, COR BRANCO, Ø36CM, TIPO "DECA, LINHA L, CÓD. L-41-17" OU DE QUALIDADE IGUAL/SUPERIOR + TORNEIRA DE MESA COM FECHAMENTO AUTOMÁTICO PARA LAVATÓRIO, CROMADO, DO TIPO "DECA, LINHA DECAMATIC, CÓD. 1170-C" OU DE QUALIDADE IGUAL/SUPERIOR + SIFÃO DE METAL CROMADO + VÁLVULA DE ESCOAMENTO. DIMENSÕES DA BANCADA E QUANTIDADES DE CUBAS/TORNEIRAS ESPECIFICADAS EM PLANTA.
 Bc2. BANCADA EM AÇO INOX + CUBA EM AÇO INOX, SIMPLIS, 500X600X208MM + TORNEIRA DE MESA DE BICA ALTA, TIPO "DECA, LINHA TARGA, CÓD. 1167-C40-CR" OU DE QUALIDADE IGUAL/SUPERIOR + SIFÃO DE METAL CROMADO + VÁLVULA DE ESCOAMENTO. DIMENSÕES DA BANCADA E QUANTIDADES DE CUBAS/TORNEIRAS ESPECIFICADAS EM PLANTA.
 Bc3. BANCADA EM AÇO INOX. DIMENSÕES DA BANCADA ESPECIFICADAS EM PLANTA.
 Tnt1. TORNEIRA DE PAREDE COM AREJADOR PARA JARDIM E TANQUE TIPO "DECA, LINHA MAX, CÓD. 1154-C34" OU DE QUALIDADE IGUAL/SUPERIOR.
 Tqt1. TANQUE DE LOUÇA, 30L, COR BRANCO, TIPO "DECA, LINHA TANQUE MÉDIO, CÓD. TQ-02-17" OU DE QUALIDADE IGUAL/SUPERIOR + TORNEIRA DE PAREDE COM AREJADOR PARA JARDIM E TANQUE TIPO "DECA, LINHA MAX, CÓD. 1154-C34" OU DE QUALIDADE IGUAL/SUPERIOR + SIFÃO DE METAL CROMADO + VÁLVULA DE ESCOAMENTO PARA TANQUE.
- DUCHAS**
 Du1. DUCHA HIGIÊNICA MANUAL, CROMADA, TIPO "DECA, LINHA TARGA, CÓD. 1184-C40-ACR-CR" OU DE QUALIDADE IGUAL/SUPERIOR.
- ACESSÓRIOS**
 Ac1. ESPELHO EM VIDRO CRISTAL LISO, ESPESSURA DE 4 MM, COLOCADO SOBRE A PAREDE, DIMENSÃO 50X90CM.
 Ac2. CABIDE CROMADO PARA BANHEIRO, DO TIPO "DECA, LINHA NET, CÓD. 2060-C01" OU DE QUALIDADE IGUAL/SUPERIOR.
 Ac3. DISPENSER DE SABÃO EM PLÁSTICO ABS, TIPO "BRAKEY, CÓD. CA-20P" OU DE QUALIDADE IGUAL/SUPERIOR.
 Ac4. DISPENSER DE PAPEL TOALHA EM PLÁSTICO ABS, TIPO "BRAKEY, CÓD. CJ-500" OU DE QUALIDADE IGUAL/SUPERIOR.
 Ac5. DISPENSER DE PAPEL HIGIÊNICO EM PLÁSTICO ABS PARA ROLÃO, TIPO "BRAKEY, CÓD. CA-400" OU DE QUALIDADE IGUAL/SUPERIOR.
 Ba1. BARRA DE APOIO RETA, EM AÇO INOX, COMPRIMENTO DE 60 CM, DIÂMETRO ENTRE 3 E 4,5CM.
 Ba2. BARRA DE APOIO RETA, EM AÇO INOX, COMPRIMENTO DE 70 CM, DIÂMETRO ENTRE 3 E 4,5CM.
 Ba3. BARRA DE APOIO RETA, EM AÇO INOX, COMPRIMENTO DE 80 CM, DIÂMETRO ENTRE 3 E 4,5CM.
 Ba4. BARRA DE APOIO LATERAL EM "U", EM AÇO INOX, COMPRIMENTO DE 30 CM, DIÂMETRO ENTRE 3 E 4,5CM.
 Ba5. BARRA DE APOIO RETA, EM AÇO INOX, COMPRIMENTO DE 40 CM, DIÂMETRO ENTRE 3 E 4,5CM.
- ACESSÓRIOS ESPECIAIS**
 ALARME SISTEMA DE ALARME PNE COM INDICADOR AUDIOVISUAL DE EMERGÊNCIA PARA PESSOAS COM MOBILIDADE REDUZIDA.
 Sa. SOLEIRA EM GRANITO CINZA ANDORINHA.
 Sae. SOLEIRA INCLINADA EM GRANITO CINZA ANDORINHA.
 Rc. RALO ESCOMOTEÁVEL EM INOX - VERIFICAR PROJETO DE ESGOTO.

DIVISÓRIAS

- Dv1. DIVISÓRIA FRONTAL EM GRANILITE CINZA CLARO, ESPESSURA DE 3CM, H=1,90M, INSTALADO A PARTIR DO CHÃO + PORTA DE MADEIRA PARA BOX PINTADA COM TINTA ESMALTE NA COR BRANCA, DIM. 80X150CM, COM DISTÂNCIA DE 20MM DO CHÃO.
 Dv2. DIVISÓRIA LATERAL ABERTA EM GRANILITE CINZA CLARO, ESPESSURA DE 3CM, H=1,90M, INSTALADO A PARTIR DO CHÃO.
 Dv3. DIVISÓRIA ANTEPARO EM GRANILITE CINZA CLARO, ESPESSURA DE 3CM, H=1,90M, INSTALADO A PARTIR DO CHÃO.

TABELA DE PORTAS

ROO	VERSÃO	DATA	V.N.	DES.	IM.	SI.	EMISSÃO	INICIAL
P9c	80	210	PORTA DE MADEIRA - 1 FOLHA SIMPLES DE ABRIR + CHAPA METÁLICA					
P9b	90	210	PORTA DE MADEIRA - 1 FOLHA SIMPLES DE ABRIR + CHAPA METÁLICA + BARRA					

NOTAS:

- ESTE PROJETO ESTÁ DE ACORDO COM AS NORMAS E LEGISLAÇÃO RELATIVAS À NBR 9050 DE ACESSIBILIDADE E A NBR 6492 DE REPRESENTAÇÃO DE PROJETO DE ARQUITETURA.
- PROJETO COM UNIDADE DE MEDIDA EM METROS.
- VER PROJETOS ESPECÍFICOS (ESTRUTURA, ELÉTRICA, HIDRÁULICA, AR CONDICIONADO, CENOTECNIA, ACÚSTICA E SONORIZAÇÃO);
- AS VÁLVULAS DE DESCARGA DOS "WC" "PT" DEVEM ATENDER AO ITEM 7.7.3.1 DA NBR 9050/2020;
- TODOS OS EQUIPAMENTOS/ACESSÓRIOS DEVERÃO INCLUIR O FORNECIMENTO DE TODOS OS MATERIAIS ACESSÓRIOS E COMPLEMENTARES NECESSÁRIOS À SUA INSTALAÇÃO.
- SEGUIR ESPECIFICAÇÃO DE RALOS E INCLINAÇÃO PARA ESCOAMENTO DE ÁGUA INDICADOS NO PROJETO DE HIDRÁULICA.
- TODAS AS MEDIDAS DEVERÃO SER CONFERIDAS EM OBRA.



ROO	VERSÃO	DATA	V.N.	DES.	IM.	SI.	EMISSÃO	INICIAL
	11/2025							

RESPONSÁVEL TÉCNICO	COORDENADOR ARQUITETURAL	COORDENADOR ENGENHARIA	ESQUEMA TÉCNICO
<i>Murilo</i>	Arq. Ivry Moraes CAU: A127219-5	Eng. Samuel Isaque P. Ferreira 5.070.546.180	Arq. Joviana Santana CAU: A127219-5 Arq. Thiago Rodrigues CAU: A174224-6 Arq. Marcos Davantel CAU: A122711-4 Arq. João Marcos Rocha CAU: A122711-4

INPLENITUS
 Projetos, Gerenciamento e Fiscalização de Obras Ltda.
 End.: Av. das Nações Unidas, 12 399 - 31a Brooklin Novo - SP
 Fone + 55 11 3739 4659
 E-mail: inplenitus@inplenitus.com.br
 Site: www.inplenitus.com.br

CLIENTE	ESCALA	DATA
PREFEITURA MUNICIPAL DE MARÍLIA	Como indicado	11/2025

OBJETO	VERSÃO	FORMATO
PARQUE DAS CRIANÇAS E EXPOSIÇÕES	R00	A1

EMPREGO	SERVIÇO	FOLHA Nº
AVENIDA DAS ESMERALDAS - CENTRO DE MARÍLIA	ARQ	218 / 230

FASE	SÉRIE	DESCRIÇÃO
PROJETO EXECUTIVO	SÉRIE 000	AMPLIAÇÕES DAS ÁREAS ÚMIDAS

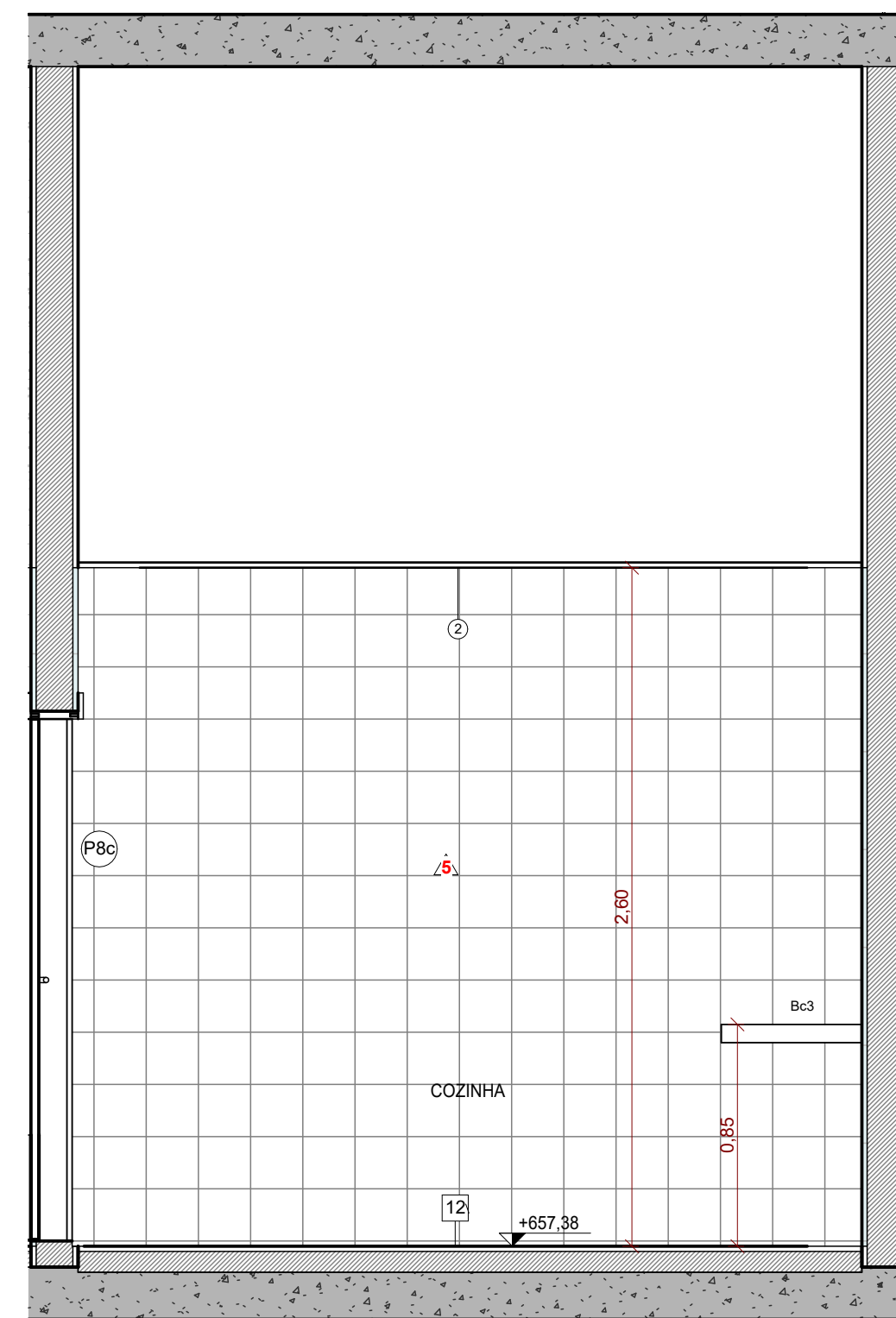
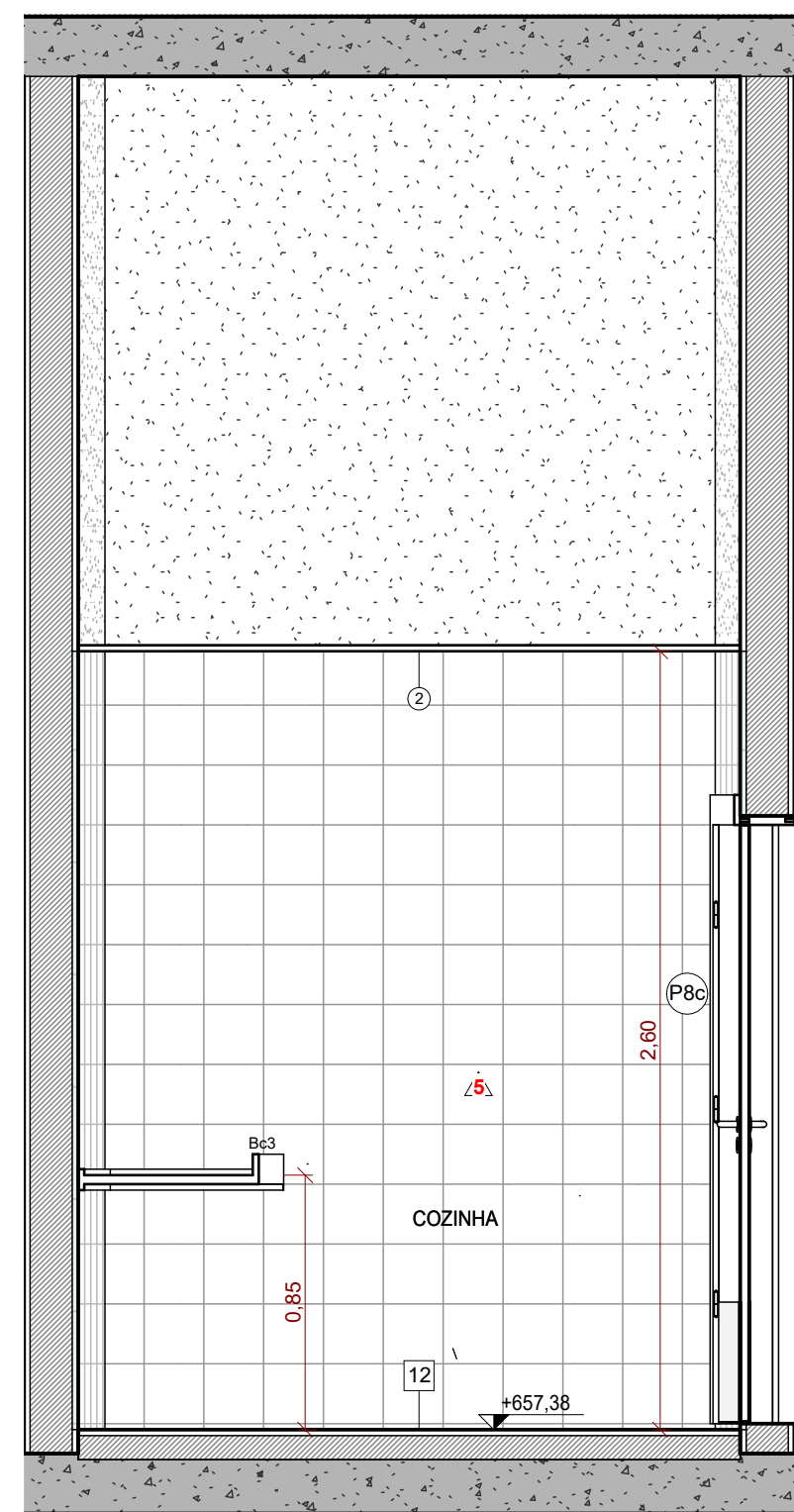
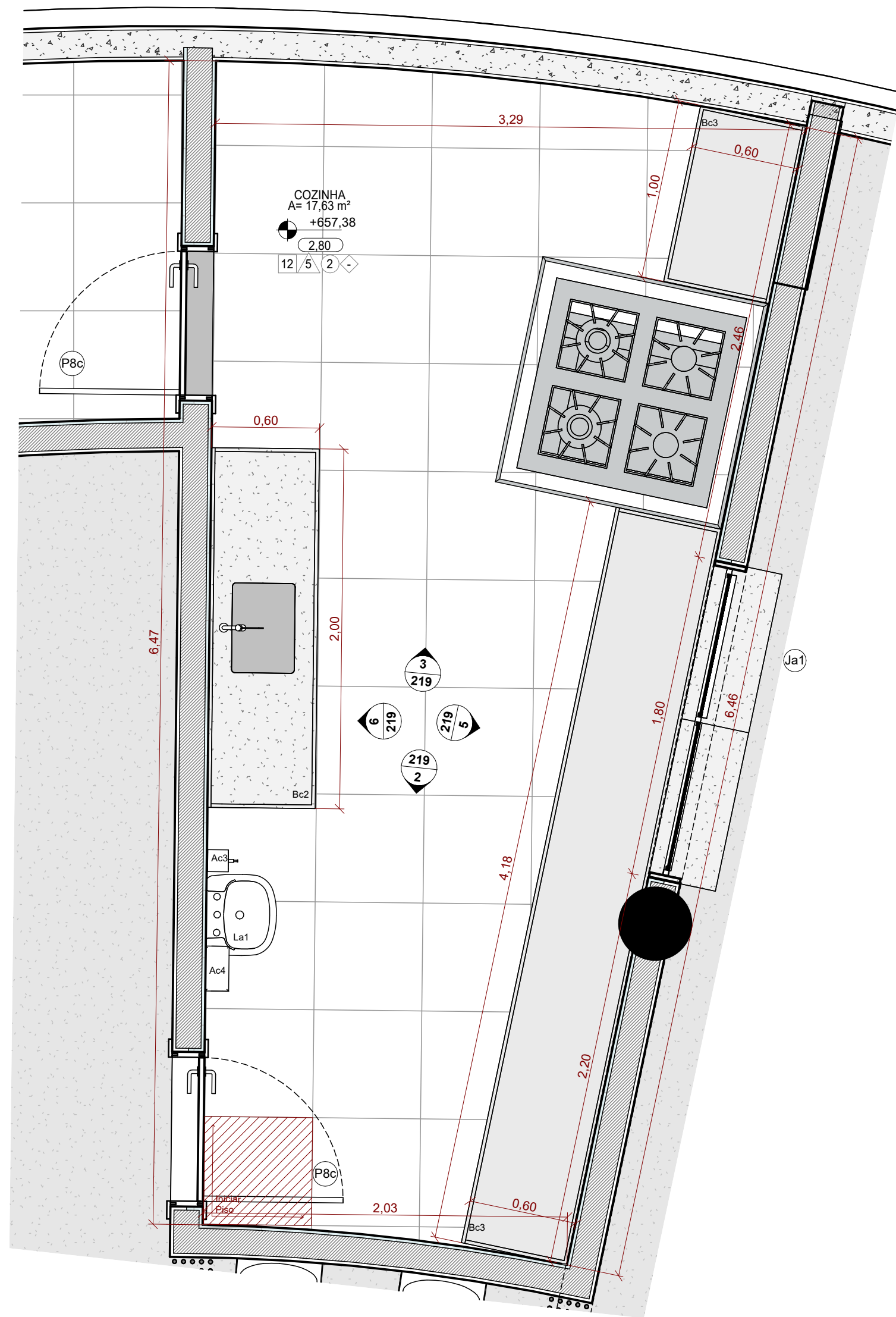

1 PLANTA - COZINHA - TÉRREO - ESCALA 1 : 25

2 COZINHA - TÉRREO - VISTA A - ESCALA 1 : 25

3 COZINHA - TÉRREO - VISTA B - ESCALA 1 : 25

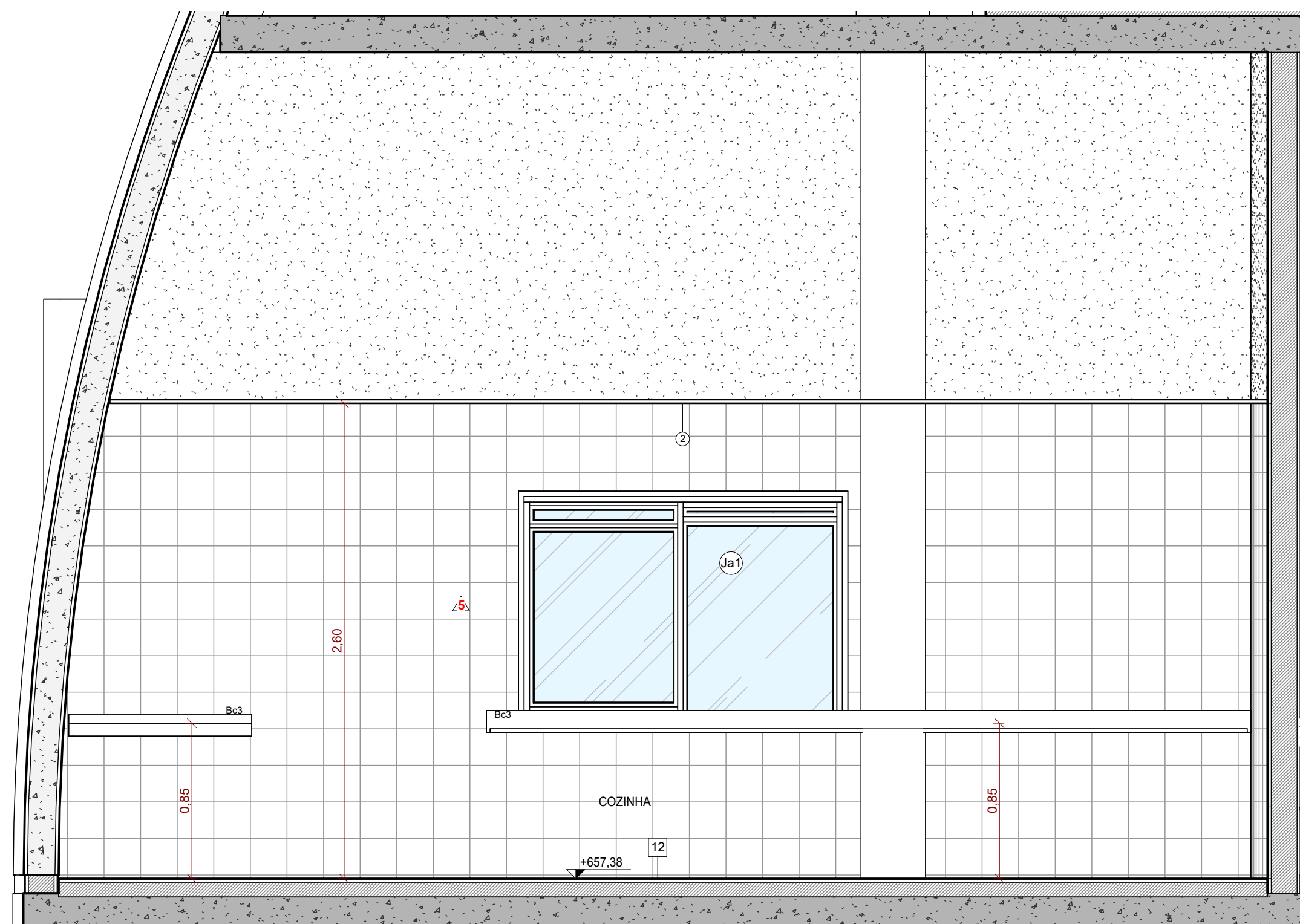

5 COZINHA - TÉRREO - VISTA C - ESCALA 1 : 25

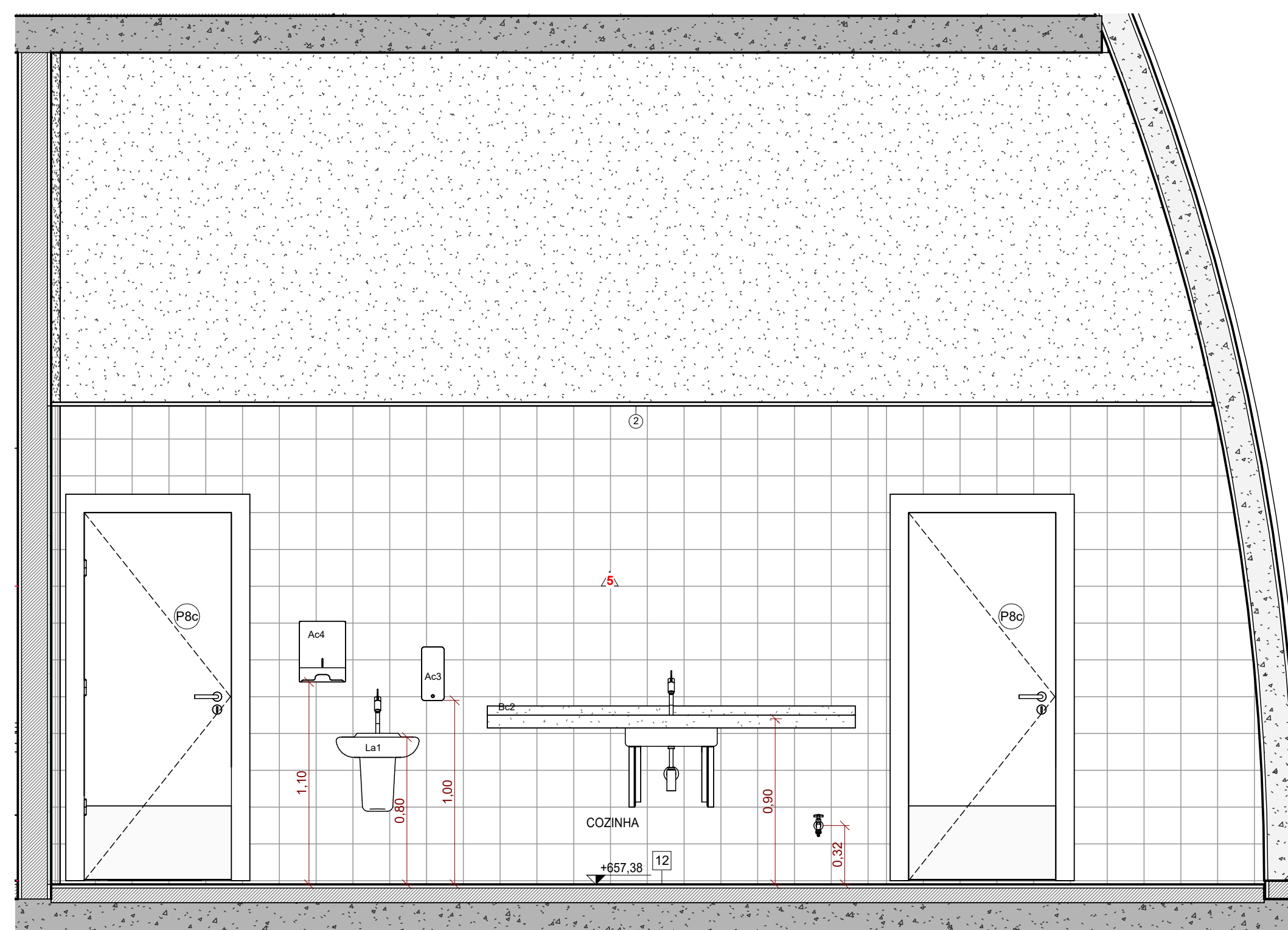

6 COZINHA - TÉRREO - VISTA D - ESCALA 1 : 25

LEGENDA DE ACABAMENTOS

PISO			
12	REVEST. PARA PISO EM PORCELANATO 60x60 CM (REF. ELIANE, LINHA URBANA, MODELO BRANCO AC, SUPERFÍCIE ACETINADA, ESPESURA DE 8mm, SIMILAR/EQUIVALENTE OU DE QUALIDADE IGUAL/SUPERIOR), JANTA DE ASSENTADO, DE 3mm + ASSENTAR, COM ARGAMASSA COLANTE INDUSTRIALIZADA DE 1,5cm + REGULARIZAÇÃO DE BASE.		
PAREDES			
REVEST. CERÂMICO COM PLACAS TIPO BIMALTADA EXTRA, 30x30 CM, ASSENTADO SOBRE ARGAMASSA INDUSTRIALIZADA (REF. ELIANE, LINHA PISCINA, MODELO BRANCO PISCINA AC, SUPERFÍCIE ACETINADA, ESPESURA DE 7mm, SIMILAR/EQUIVALENTE OU DE QUALIDADE IGUAL/SUPERIOR) INSTALADA ATÉ O FORRO.			
TETO / FORRO			
1	FORRO EM GESSO ACARTONADO TIPO LISO E TAMBADO, PINTADO COM TINTA LATEXACRÍLICA, DUAS DEMÃOIS - COR BRANCA (REF. CORAL, BRANCO NEVE), SIMILAR/EQUIVALENTE OU DE QUALIDADE IGUAL/SUPERIOR.		
DIVERSOS			
	PAREDE EM BLOCO 10CM		
	PAREDE EM BLOCO 5CM		
	PORCELANATO 60x60		
	INDICAÇÃO DE CORTES A (Nº DO DESENHO) E B (Nº DA FOLHA)		
	INDICAÇÃO DE RE DIREITO		
	INDICAÇÃO DE ESQUADRIAS (PORTAS E JANELAS)		
	INDICAÇÃO DE MEIO DE PAVIMENTAÇÃO DE PISO/ESTREBITOS		
EQUIPAMENTOS/ACESSÓRIOS			
BACIAS			
Bn1. BACIA SANITÁRIA PARA CAIXA ACOPLADA EM LOUÇA, COR BRANCA, DO TIPO "DECA, LINHA VOGUE PLUS, CÓD. P.905.17" OU DE QUALIDADE IGUAL/SUPERIOR + ASSENTADO COMPATIVEL + LIGAÇÃO FLEXÍVEL + CAIXA ACOPLADA TIPO "DECA VOGUE PLUS, CÓD. CD.01.17" OU DE QUALIDADE IGUAL/SUPERIOR.			
Bn2. BACIA SANITÁRIA PARA CAIXA ACOPLADA ACESSÍVEL SEM ABERTURA, COR BRANCA, DO TIPO "DECA, LINHA VOGUE PLUS CONFORTO, CÓD. P.515.17" OU DE QUALIDADE IGUAL/SUPERIOR + ASSENTADO COMPATIVEL + CAIXA ACOPLADA TIPO "DECA VOGUE PLUS CONFORTO, CÓD. CD.01F.17" OU DE QUALIDADE IGUAL/SUPERIOR.			
Mn1. MICTÓRIO AUTO SIFONADO, EM LOUÇA, COR BRANCA, DO TIPO "DECA, LINHA MICTÓRIO, CÓD. M.715" OU DE QUALIDADE IGUAL/SUPERIOR + VÁLVULA DE MICTÓRIO COM FECHAMENTO AUTOMÁTICO, DO TIPO "DECA, LINHA DEMMATIC ECO, CÓD. 2973.C" OU DE QUALIDADE IGUAL/SUPERIOR.			
LAVATÓRIOS, BANCADAS E TANQUES			
La1. LAVATÓRIO DE LOUÇA PEGUEIRO, COR BRANCO, DO TIPO "DECA, LINHA VOGUE PLUS, CÓD. L.910.17" OU DE QUALIDADE IGUAL/SUPERIOR + COLINA SUSPENSÃO DO TIPO "DECA, COLINA SUSPENSÃO, CÓD. C.510.17" OU DE QUALIDADE IGUAL/SUPERIOR + TORNEIRA DE MESA COM FECHAMENTO AUTOMÁTICO PARA LAVATÓRIO, CROMADO, DO TIPO "DECA, LINHA DECAMATIC, CÓD. 1170.C", OU DE QUALIDADE IGUAL/SUPERIOR + SIFÃO DE METAL CROMADO + VÁLVULA DE ESCOAMENTO.			
Bc1. BANCADA EM GRANITO CINZA ANDORINHA + CUBAS DE EMBUTIR REDONDAS, COR BRANCO, Ø36CM, TIPO "DECA, LINHA L, CÓD. L.41.17" OU DE QUALIDADE IGUAL/SUPERIOR + TORNEIRA DE MESA COM FECHAMENTO AUTOMÁTICO PARA LAVATÓRIO, CROMADO, DO TIPO "DECA, LINHA DECAMATIC, CÓD. 1170.C" OU DE QUALIDADE IGUAL/SUPERIOR + SIFÃO DE METAL CROMADO + VÁLVULA DE ESCOAMENTO.			
Bc2. BANCADA EM AÇO INOX + CUBA EM AÇO INOX, SIFÕES: 500x600x300MM + TORNEIRA DE MESA DE BICA ALTA, TIPO "DECA, LINHA TARGA, CÓD. 1167.C40.CR" OU DE QUALIDADE IGUAL/SUPERIOR + SIFÃO DE METAL CROMADO + VÁLVULA DE ESCOAMENTO. DIMENSÕES DA BANCADA E QUANTIDADES DE CUBAS/TORNEIRAS ESPECIFICADAS EM PLANTA.			
Bc3. BANCADA EM AÇO INOX, DIMENSÕES DA BANCADA ESPECIFICADAS EM PLANTA.			
Tn1. TORNEIRA DE PAREDE COM AREJADOR PARA JARDIM E TANQUE TIPO "DECA, LINHA MAX, CÓD. 1154.C34" OU DE QUALIDADE IGUAL/SUPERIOR.			
Tq1. TANQUE DE LOUÇA, 30L, COR BRANCO, TIPO "DECA, LINHA TANQUE MÉDIO, CÓD. TQ.02.17" OU DE QUALIDADE IGUAL/SUPERIOR + TORNEIRA DE PAREDE COM AREJADOR PARA JARDIM E TANQUE TIPO "DECA, LINHA MAX, CÓD. 1154.C34" OU DE QUALIDADE IGUAL/SUPERIOR + SIFÃO DE METAL CROMADO + VÁLVULA DE ESCOAMENTO PARA TANQUE.			
DUCHAS			
Du1. DUCHA HIGIÊNICA MANUAL, CROMADA, TIPO "DECA, LINHA TARGA, CÓD. 1984.C40.ACT.CR" OU DE QUALIDADE IGUAL/SUPERIOR.			
ACESSÓRIOS			
Ac1. ESPELHO EM VIDRO CRISTAL LISO, ESPESURA DE 4 MM, COLOCADO SOBRE A PAREDE, DIMENSÃO 50X90CM.			
Ac2. CABIDE CROMADO PARA BANHEIRO, DO TIPO "DECA, LINHA NET, CÓD. 2060.C01" OU DE QUALIDADE IGUAL/SUPERIOR.			
Ac3. DISPENSER DE SABÃO EM PLÁSTICO ABS, TIPO "BRKEY, CÓD. CA.20P" OU DE QUALIDADE IGUAL/SUPERIOR.			
Ac4. DISPENSER DE PAPEL TOALHA EM PLÁSTICO ABS, TIPO "BRKEY, CÓD. CJ.500" OU DE QUALIDADE IGUAL/SUPERIOR.			
Ac5. DISPENSER DE PAPEL HIGIÊNICO EM PLÁSTICO ABS PARA ROLÃO, TIPO "BRKEY, CÓD. CA.40P" OU DE QUALIDADE IGUAL/SUPERIOR.			
Ba1. BARRA DE APOIO RETA, EM AÇO INOX, COMPRIMENTO DE 60 CM, DIÂMETRO ENTRE 3 E 4,5CM.			
Ba2. BARRA DE APOIO RETA, EM AÇO INOX, COMPRIMENTO DE 70 CM, DIÂMETRO ENTRE 3 E 4,5CM.			
Ba3. BARRA DE APOIO RETA, EM AÇO INOX, COMPRIMENTO DE 80 CM, DIÂMETRO ENTRE 3 E 4,5CM.			
Ba4. BARRA DE APOIO LATERAL EM "U", EM AÇO INOX, COMPRIMENTO DE 30 CM, DIÂMETRO ENTRE 3 E 4,5CM.			
Ba5. BARRA DE APOIO RETA, EM AÇO INOX, COMPRIMENTO DE 40 CM, DIÂMETRO ENTRE 3 E 4,5CM.			
ACESSÓRIOS ESPECIAIS			
ALARME SISTEMA DE ALARME PNE COM INDICADOR AUDIOVISUAL DE EMERGÊNCIA PARA PESSOAS COM MOBILIDADE REDUZIDA.			
Sa. SOLEIRA EM GRANITO CINZA ANDORINHA.			
Sae. SOLEIRA INCLINADA EM GRANITO CINZA ANDORINHA.			
Rc. RALO ESCAMOTEÁVEL EM INOX - VERIFICAR PROJETO DE ESGOTO.			
DIVISÓRIAS			
Div1. DIVISÓRIA FRONTAL EM GRANILITE CINZA CLARO, ESPESURA DE 3CM, H=1,90M, INSTALADO A PARTIR DO CHÃO + PORTA DE MADEIRA PARA BOX PINTADA COM TINTA ESMALTE NA COR BRANCA, DIM. 80X150CM, COM DISTÂNCIA DE 0,20M DO CHÃO.			
Div2. DIVISÓRIA LATERAL ABERTA EM GRANILITE CINZA CLARO, ESPESURA DE 3CM, H=1,90M, INSTALADO A PARTIR DO CHÃO.			
Div3. DIVISÓRIA ANTEPARO EM GRANILITE CINZA CLARO, ESPESURA DE 3CM, H=1,90M, INSTALADO A PARTIR DO CHÃO.			
TABELA DE PORTAS			
LARG.	ALT.	TIPO	
Pk	80	210	PORTA DE MADEIRA, 1 FOLHA SIMPLES DE ABRIR + CHAPA METÁLICA
Pbc	90	210	PORTA DE MADEIRA, 1 FOLHA SIMPLES DE ABRIR + CHAPA METÁLICA + BARRA
NOTAS:			
1. ESTE PROJETO ESTÁ DE ACORDO COM AS NORMAS E LEGISLAÇÃO RELATIVAS À NBR 9050 DE ACESSIBILIDADE E À NBR 6492 DE REPRESENTAÇÃO DE PROJETO DE ARQUITETURA.			
2. PROJETO COM UNIDADE DE MEDIDA EM METROS.			
3. VER PROJETOS ESPECÍFICOS (ESTRUTURA, ELÉTRICA, HIDRÁULICA, AR CONDICIONADO, CENOTECNIA, ACÚSTICA E SONORIZAÇÃO);			
4. AS VÁLVULAS DE DESCARGA DOS WCs "WC" DEVERÃO ATENDER AO ITEM 7.7.3.1 DA NBR 9050/2020;			
5. TODOS OS EQUIPAMENTOS/ACESSÓRIOS DEVERÃO INCLUIR O FORNECIMENTO DE TODOS OS MATERIAIS ACESSÓRIOS E COMPLEMENTARES NECESSÁRIOS À SUA INSTALAÇÃO;			
6. SECURE ESPECIFICAÇÃO DE RALOS E INCLINAÇÃO PARA ESCOAMENTO DE ÁGUA INDICADOS NO PROJETO DE HIDRÁULICA.			
7. TODAS AS MEDIDAS DEVERÃO SER CONFERIDAS EM OBRA.			



ROO	11/2025	V.N	IM	SI	EMIÇÃO INICIAL	
VERSÃO	DATA	DES.	VER.	APR.	DESCRICOÃO	
RESPONSÁVEIS TÉCNICOS:						
 COORDENADOR ARQUITETURAL: Eng. Marlon Vinícius Lima CAU: A96639-8			 COORDENADOR ENGENHARIA: Eng. Samuel Isaque P. Ferreira 5.070.546.180			
 Arq. Joviana Santana CAU: A172711-4			 Arq. Everton Konno CAU: A628123-6			
 Arq. Marcos Davantel CAU: A122711-4			 Arq. Vandeson Nobre CAU: A121856-5			
 Arq. João Marcos Rocha CAU: A164718-6			 Arq. Sérgio Rigueti CAU: A164718-6			
CONTRATAÇÃO:						
INPLENITUS Projetos, Gerenciamento e Fiscalização de Obras Ltda. End.: Av. das Nações Unidas, 12 399 - 31a Brooklin Novo - SP Fone + 55 11 3739 4659 E-mail: inplenitus@inplenitus.com.br Site: www.inplenitus.com.br						
CLIENTE:	PREFEITURA MUNICIPAL DE MARÍLIA				ESCALA:	DATA:
OBJETO:	PARQUE DAS CRIANÇAS E EXPOSIÇÕES				Como indicado	11/2025
EMPREGO:	AVENIDA DAS ESMERALDAS - CENTRO DE MARÍLIA				VERSÃO:	FORMATO:
					R00	A1
					DISCIPLINA:	FOLHA Nº:
					ARQ	219/ 230
FASE: PROJETO EXECUTIVO						
DESCRICOÃO: SÉRIE 200 AMPLIAÇÕES DAS ÁREAS ÚMIDAS						

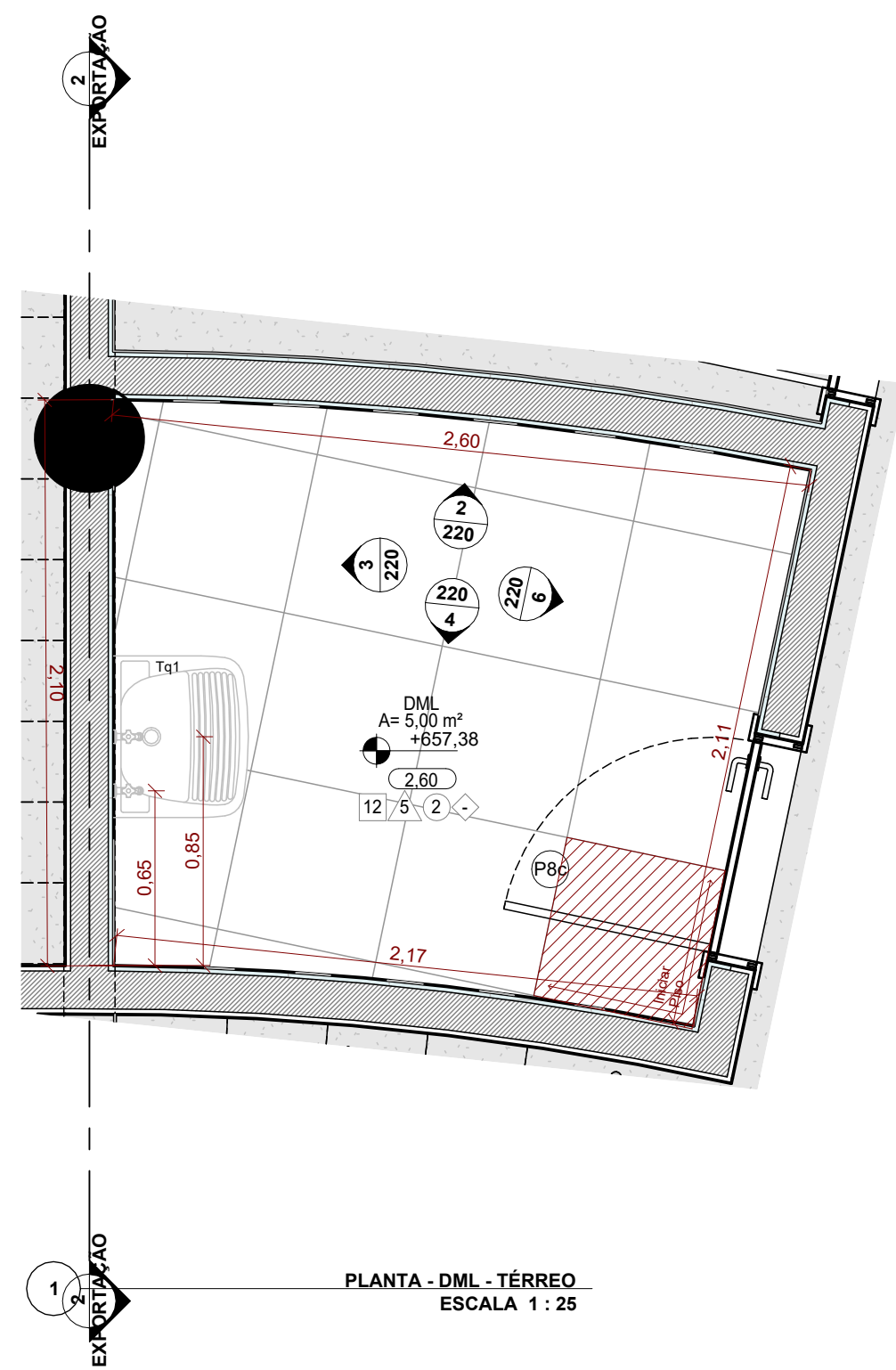

PLANTA - DML - TÉRREO
ESCALA 1 : 25

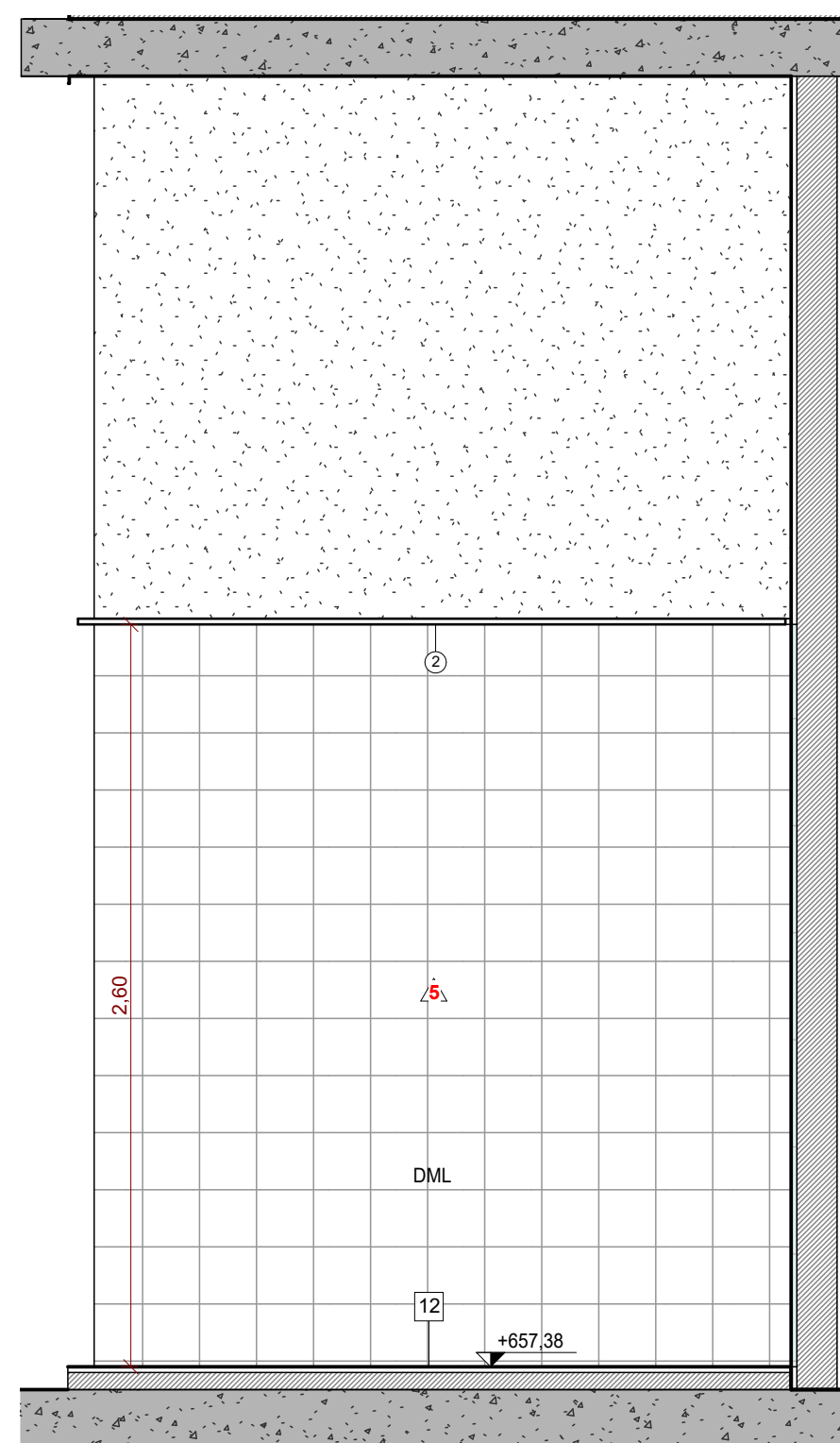

2 DML - TÉRREO - VISTA A
ESCALA 1 : 25

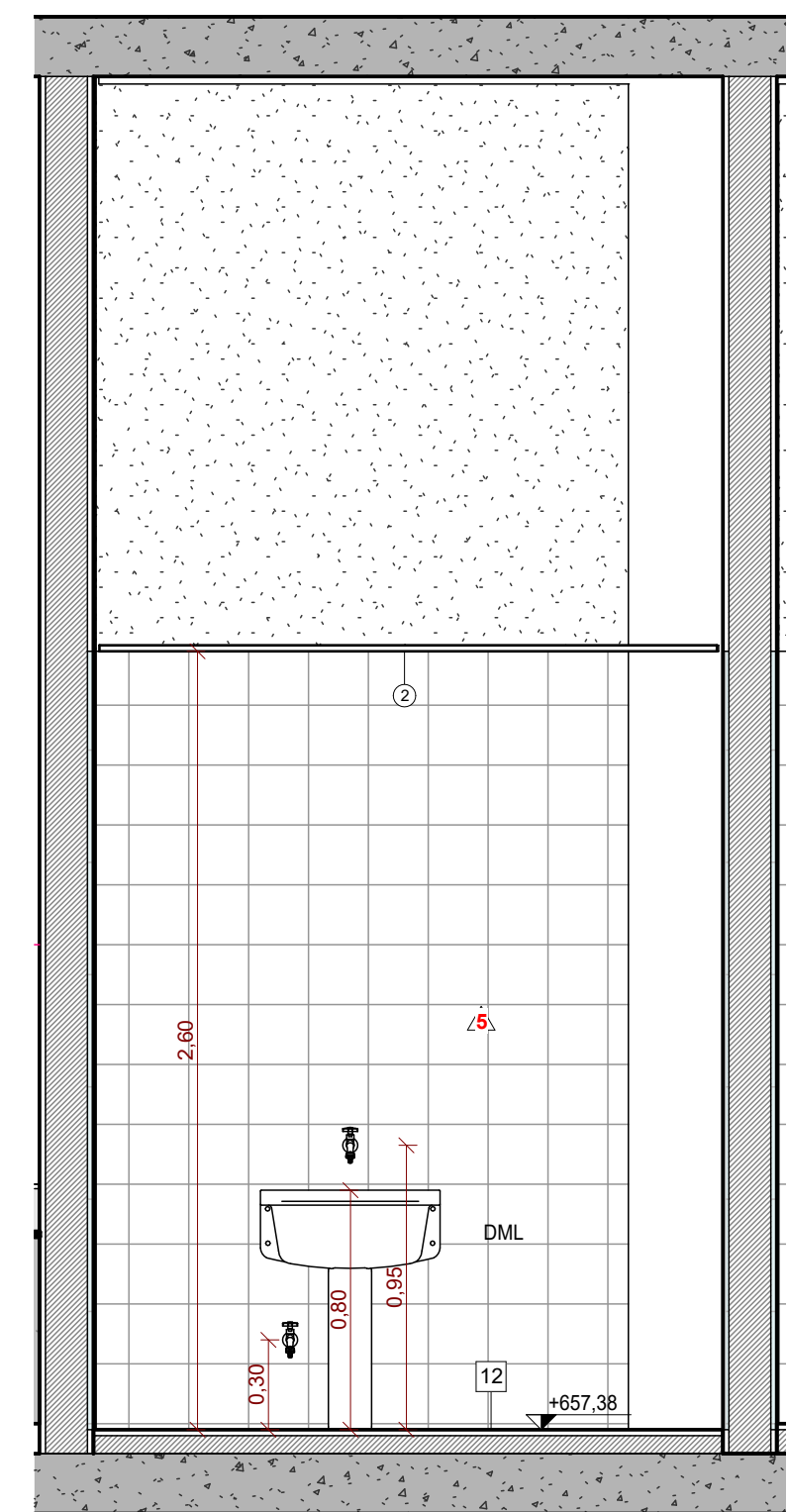

3 DML - TÉRREO - VISTA B
ESCALA 1 : 25

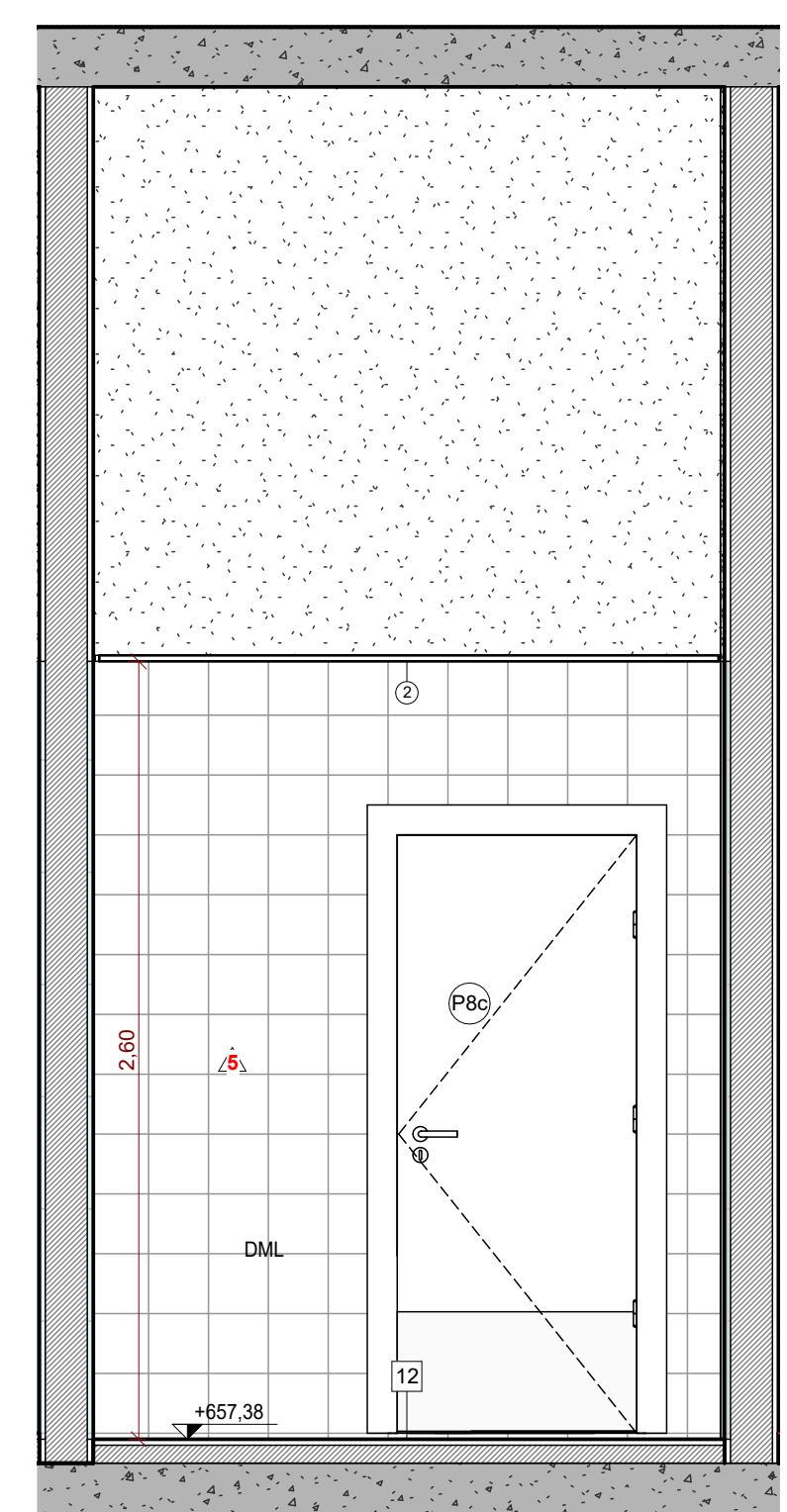

6 DML - TÉRREO - VISTA D
ESCALA 1 : 25

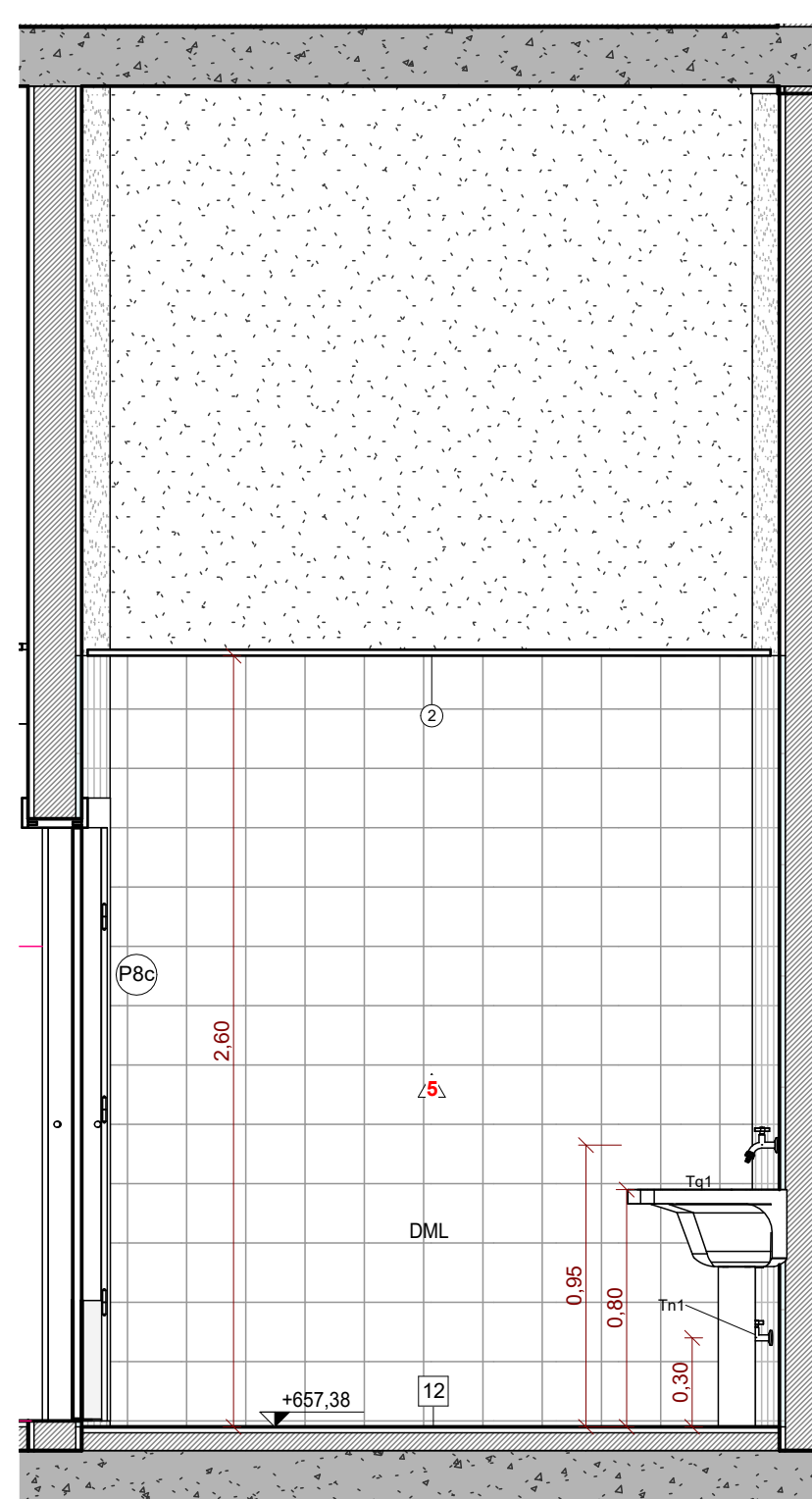

4 DML - TÉRREO - VISTA C
ESCALA 1 : 25

LEGENDA DE ACABAMENTOS

- PISO**
 [12] REVEST. PARA PISO EM PORCELANATO 60x60 CM REF. ELIANE, LINHA UNIANI, MODELO BRANCO AC, SUPERFÍCIE ACETINADA, ESPESURA DE 8mm, SINALS-REQUILIBRADE OU DE QUALIDADE IGUAL/SUPERIOR, JANTA DE ASSENTAMENTO DE 2cm + ASSENTAMENTO COM ARGAMASSA COLANTE REINFORÇADA DE 1,5cm + REGULARIZAÇÃO DE BASE.
- PAREDES**
 [1] REVEST. CERÂMICO COM PLACAS TIPO ESMALTADA EXTRA, 20x20 CM, ASSENTADO SOBRE ARGAMASSA INDUSTRIALIZADA REF. ELIANE, LINHA PISCINA, MODELO BRANCO PISCINA AC, SUPERFÍCIE ACETINADA, ESPESURA DE 7mm, SINALS-REQUILIBRADE OU DE QUALIDADE IGUAL/SUPERIOR INSTALADA ATÉ O FORRO.
- TETO / FORRO**
 [1] FORRO EM GESSO ACARTONADO TIPO LISO E TAMBIDO, PINTADO COM TINTA LATEXACRÍLICA, DUAS DEMÃOIS - COR BRANCA REF. CORAL, BRANCO NEVE, SINALS-REQUILIBRADE OU DE QUALIDADE IGUAL/SUPERIOR.
- DIVERSOS**
 [1] INDICAÇÃO DE CORTEZ A 1/4" (DO DESENHO) E 1/4" (DA FOLHA)
 [2] INDICAÇÃO DE FÉ DREITO
 [3] INDICAÇÃO DE ESQUADRIAS (PORTAS E JANELAS)

- EQUIPAMENTOS/ACESSÓRIOS**
- BACIAS**
 Bb1. BACIA SANITÁRIA PARA CAIXA ACOPLADA EM LOUÇA, COR BRANCA, DO TIPO "DECA, LINHA VOGUE PLUS, CÓD. P.505.17" OU DE QUALIDADE IGUAL/SUPERIOR + ASSENTAMENTO COMPATIVEL + LIGAÇÃO FLEXIVEL + CAIXA ACOPLADA TIPO "DECA VOGUE PLUS, CÓD. CD.01.17" OU DE QUALIDADE IGUAL/SUPERIOR.
 Bb2. BACIA SANITÁRIA PARA CAIXA ACOPLADA ACESSIVEL SEM ABERTURA, COR BRANCA, DO TIPO "DECA, LINHA VOGUE PLUS CONFORTO, CÓD. P.515.17" OU DE QUALIDADE IGUAL/SUPERIOR + ASSENTAMENTO COMPATIVEL + CAIXA ACOPLADA TIPO "DECA VOGUE PLUS, CÓD. CDC.01F.17" OU DE QUALIDADE IGUAL/SUPERIOR.
 Mb1. MICTORIO AUTO SIFONADO, EM LOUÇA, COR BRANCA, DO TIPO "DECA, LINHA MICTORIO, CÓD. M.713" OU DE QUALIDADE IGUAL/SUPERIOR + VÁLVULA DE MICTORIO COM FECHAMENTO AUTOMÁTICO, DO TIPO "DECA, LINHA DESMATIC ECO, CÓD. 2973.C" OU DE QUALIDADE IGUAL/SUPERIOR.

- LAVATÓRIOS, BANCADAS E TANQUES**
 La1. LAVATORIO DE LOUÇA PEGUEIRO, COR BRANCO, DO TIPO "DECA, LINHA VOGUE PLUS, CÓD. L.510.17" OU DE QUALIDADE IGUAL/SUPERIOR + COLUNA SUSPENSÁ DO TIPO "DECA, COLUNA SUSPENSÁ, CÓD. C.510.17" OU DE QUALIDADE IGUAL/SUPERIOR + TORNEIRA DE MESA COM FECHAMENTO AUTOMÁTICO PARA LAVATORIO, CROMADO, DO TIPO "DECA, LINHA DECAMATIC, CÓD. 1170.C", OU DE QUALIDADE IGUAL/SUPERIOR + SIFÃO DE METAL CROMADO + VÁLVULA DE ESCOAMENTO.
 Bc1. BANCADA EM GRANITO CINZA ANDORINHA + CUBAS DE EMBUTIR REDONDAS, COR BRANCO, Ø36CM, TIPO "DECA, LINHA L, CÓD. L.41.17" OU DE QUALIDADE IGUAL/SUPERIOR + TORNEIRA DE MESA COM FECHAMENTO AUTOMÁTICO PARA LAVATORIO, CROMADO, DO TIPO "DECA, LINHA DECAMATIC, CÓD. 1170.C" OU DE QUALIDADE IGUAL/SUPERIOR + SIFÃO DE METAL CROMADO + VÁLVULA DE ESCOAMENTO DIMENSÕES DA BANCADA E QUANTIDADES DE CUBAS/TORNEIRAS ESPECIFICADAS EM PLANTA.
 Bc2. BANCADA EM AÇO INOX + CUBA EM AÇO INOX, SIMPLES, 500x400x200MM + TORNEIRA DE MESA DE BICA ALTA, TIPO "DECA, LINHA TARGA, CÓD. 1167.C40.CR" OU DE QUALIDADE IGUAL/SUPERIOR + SIFÃO DE METAL CROMADO + VÁLVULA DE ESCOAMENTO DIMENSÕES DA BANCADA E QUANTIDADES DE CUBAS/TORNEIRAS ESPECIFICADAS EM PLANTA.
 Bc3. BANCADA EM AÇO INOX, DIMENSÕES DA BANCADA ESPECIFICADAS EM PLANTA.
 Tt1. TORNEIRA DE PAREDE COM AREJADOR PARA JARDIM E TANQUE TIPO "DECA, LINHA MAX, CÓD. 1154.C34" OU DE QUALIDADE IGUAL/SUPERIOR.
 Tq1. TANQUE DE LOUÇA, 30L, COR BRANCO, TIPO "DECA, LINHA TANQUE MÈDIO, CÓD. TQ.02.17" OU DE QUALIDADE IGUAL/SUPERIOR + TORNEIRA DE PAREDE COM AREJADOR PARA JARDIM E TANQUE TIPO "DECA, LINHA MAX, CÓD. 1154.C34" OU DE QUALIDADE IGUAL/SUPERIOR + SIFÃO DE METAL CROMADO + VÁLVULA DE ESCOAMENTO PARA TANQUE.

- DUCHAS**
 Du1. DUCHA HIGIÊNICA MANUAL, CROMADA, TIPO "DECA, LINHA TARGA, CÓD. 1094.C40.ACT.CR" OU DE QUALIDADE IGUAL/SUPERIOR.
- ACESSÓRIOS**
 Ac1. ESPELHO EM VIDRO CRISTAL LISO, ESPESURA DE 4 MM, COLOCADO SOBRE A PAREDE, DIMENSÃO 50X90CM.
 Ac2. CABIDE CROMADO PARA BANHEIRO, DO TIPO "DECA, LINHA NET, CÓD. 2060.C01" OU DE QUALIDADE IGUAL/SUPERIOR.
 Ac3. DISPENSER DE SABÃO EM PLÁSTICO ABS, TIPO "BRAKEY, CÓD. CA.201P" OU DE QUALIDADE IGUAL/SUPERIOR.
 Ac4. DISPENSER DE PAPEL TOALHA EM PLÁSTICO ABS, TIPO "BRAKEY, CÓD. C3.500" OU DE QUALIDADE IGUAL/SUPERIOR.
 Ac5. DISPENSER DE PAPEL HIGIÊNICO EM PLÁSTICO ABS PARA ROLÃO, TIPO "BRAKEY, CÓD. CA.400" OU DE QUALIDADE IGUAL/SUPERIOR.
 Ba1. BARRA DE APOIO RETA, EM AÇO INOX, COMPRIMENTO DE 60 CM, DIÂMETRO ENTRE 3 E 4,5CM.
 Ba2. BARRA DE APOIO RETA, EM AÇO INOX, COMPRIMENTO DE 70 CM, DIÂMETRO ENTRE 3 E 4,5CM.
 Ba3. BARRA DE APOIO RETA, EM AÇO INOX, COMPRIMENTO DE 80 CM, DIÂMETRO ENTRE 3 E 4,5CM.
 Ba4. BARRA DE APOIO LATERAL EM "U", EM AÇO INOX, COMPRIMENTO DE 30 CM, DIÂMETRO ENTRE 3 E 4,5CM.
 Ba5. BARRA DE APOIO RETA, EM AÇO INOX, COMPRIMENTO DE 40 CM, DIÂMETRO ENTRE 3 E 4,5CM.

- ACESSÓRIOS ESPECIAIS**
 ALARME SISTEMA DE ALARME PNE COM INDICADOR AUDIOVISUAL DE EMERGÊNCIA PARA PESSOAS COM MOBILIDADE REDUZIDA.
 Sa. SOLEIRA EM GRANITO CINZA ANDORINHA.
 Sae. SOLEIRA INCLINADA EM GRANITO CINZA ANDORINHA.
 Rc. RALO ESCAMOTEÁVEL EM INOX - VERIFICAR PROJETO DE ESGOTO.

- DIVISÓRIAS**
 Div1. DIVISÓRIA FRONTAL EM GRANILITE CINZA CLARO, ESPESURA DE 3CM, H=1,90M, INSTALADO A PARTIR DO CHÃO + PORTA DE MADEIRA PARA BOX PINTADA COM TINTA ESMALTADA NA COR BRANCA, DIM. 80X150CM, COM DISTÂNCIA DE 0,20M DO CHÃO.
 Div2. DIVISÓRIA LATERAL ABERTA EM GRANILITE CINZA CLARO, ESPESURA DE 3CM, H=1,90M, INSTALADO A PARTIR DO CHÃO.
 Div3. DIVISÓRIA ANTEPARO EM GRANILITE CINZA CLARO, ESPESURA DE 3CM, H=1,90M, INSTALADO A PARTIR DO CHÃO.

TABELA DE PORTAS

PKC	LARG.	ALT.	TIPO
PKC	80	210	PORTA DE MADEIRA, 1 FOLHA SIMPLES DE ABRIR + CHAPA METÁLICA
PKB	90	210	PORTA DE MADEIRA, 1 FOLHA SIMPLES DE ABRIR + CHAPA METÁLICA + BARRA

- NOTAS:**
 1. ESTE PROJETO ESTÁ DE ACORDO COM AS NORMAS E LEGISLAÇÃO RELATIVAS À NBR 9050 DE ACESSIBILIDADE E À NBR 6492 DE REPRESENTAÇÃO DE PROJETO DE ARQUITETURA.
 2. PROJETO COM UNIDADE DE MEDIDA EM METROS.
 3. VER PROJETOS ESPECÍFICOS (ESTRUTURA, ELÉTRICA, HIDRÁULICA, AR CONDICIONADO, CENOTECIA, ACÚSTICA E SONORIZAÇÃO);
 4. AS VÁLVULAS DE DESCARGA DOS WCs "PNC" DEVERÃO ATENDER AO ITEM 7.7.3.1.1 DA NBR 9050/2020;
 5. TODOS OS EQUIPAMENTOS/ACESSÓRIOS DEVERÃO INCLUIR O FORNECIMENTO DE TODOS OS MATERIAIS ACESSÓRIOS E COMPLEMENTARES NECESSÁRIOS À SUA INSTALAÇÃO.
 6. SECURE ESPECIFICAÇÃO DE RALOS E INCLINAÇÃO PARA ESCOAMENTO DE ÁGUA INDICADOS NO PROJETO DE HIDRÁULICA.
 7. TODAS AS MEDIDAS DEVERÃO SER CONFERIDAS EM OBRA.



VERSÃO	DATA	DES.	VER.	IM	SI	EMISSION	INICIAL
R00	11/2025	V.N					

RESPONSÁVEIS TÉCNICOS:

COORDENADOR ARQUITETURAL: Arq. Marlon Vinícius Lima CAU: A96639-8	COORDENADOR ENGENHARIA: Eng. Samuel Isaque P. Ferreira 5.070.546.180	EQUIPE TÉCNICA: Arq. Ivry Moraes CAU: A172731-5 Arq. Thiago Rodrigues CAU: A174224-6 Arq. Marcos Dantas CAU: A122711-4 Arq. João Marcos Rocha CAU: A122711-4	Arq. Joviana Santana CAU: A172731-5 Arq. Everton Konno CAU: A629123-6 Arq. Vitorino Nobre CAU: A121856-5 Arq. Sérgio Riguetti CAU: A164178-6
---	--	--	---

CONTRATADA:
INPLENITUS
 Projetos, Gerenciamento e Fiscalização de Obras Ltda.
 End.: Av. das Nações Unidas, 12 399 - 31a Brooklin Novo - SP
 Fone + 55 11 3739 4659
 E-mail: inplenitus@inplenitus.com.br
 Site: www.inplenitus.com.br



CLIENTE:	PREFEITURA MUNICIPAL DE MARÍLIA	ESCALA:	Como indicado	DATA:	11/2025
OBJETO:	PARQUE DAS CRIANÇAS E EXPOSIÇÕES	VERSÃO:	R00	FORMATO:	A1
ENDEREÇO:	AVENIDA DAS ESMERALDAS - CENTRO DE MARÍLIA	ORÇAMENTO:	ARQ	FOLHAS Nº:	220 / 230
FASE:	PROJETO EXECUTIVO	DESCRIÇÃO:	SÉRIE 200 AMPLIAÇÕES DAS ÁREAS ÚMIDAS		

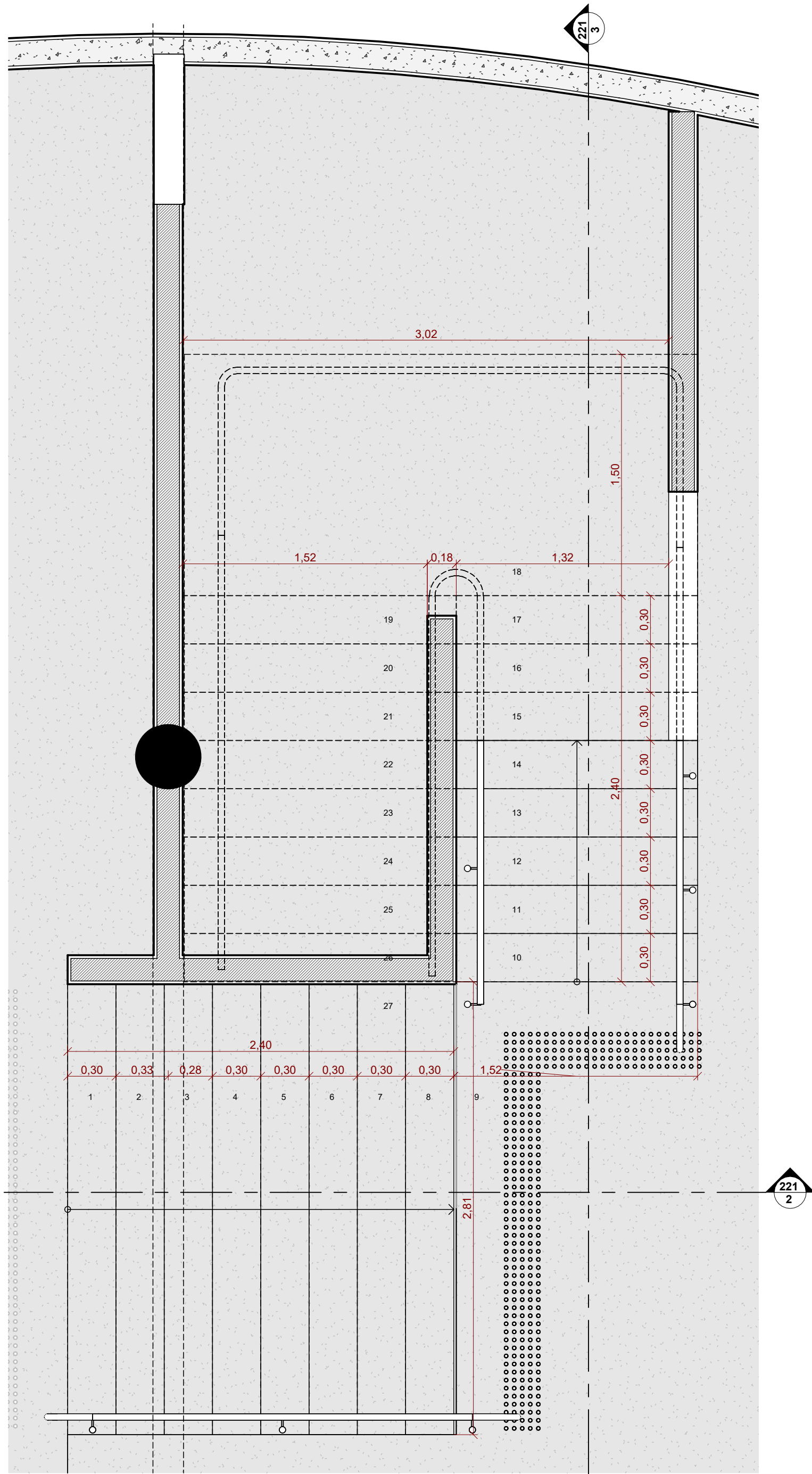

1 PLANTA BAIXA - AMP_ESCADA 01 - PAV.TÉRREO - ESCALA 1:25

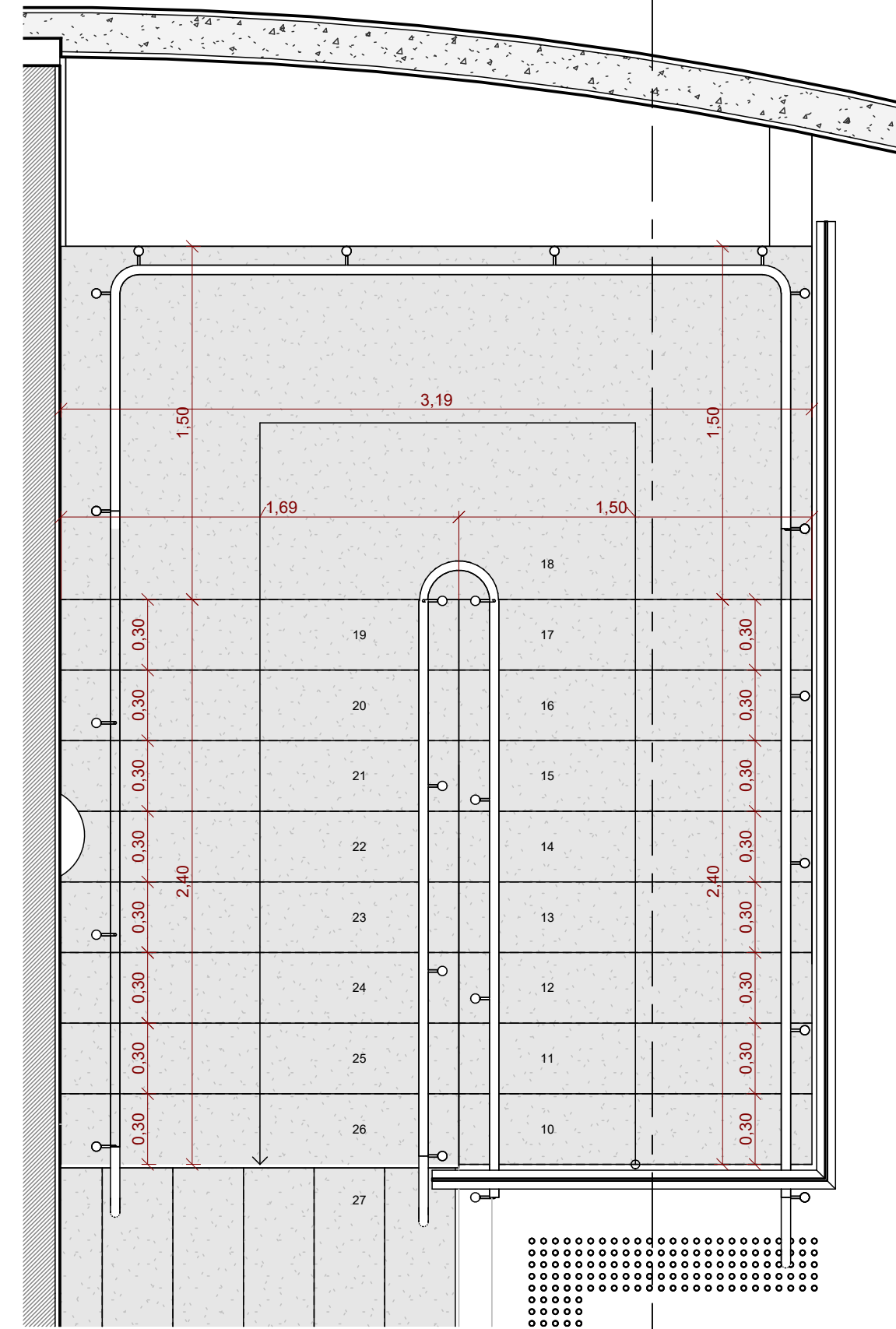

4 PLANTA BAIXA - AMP_ESCADA 01 - PAV. SUPERIOR - ESCALA 1:25

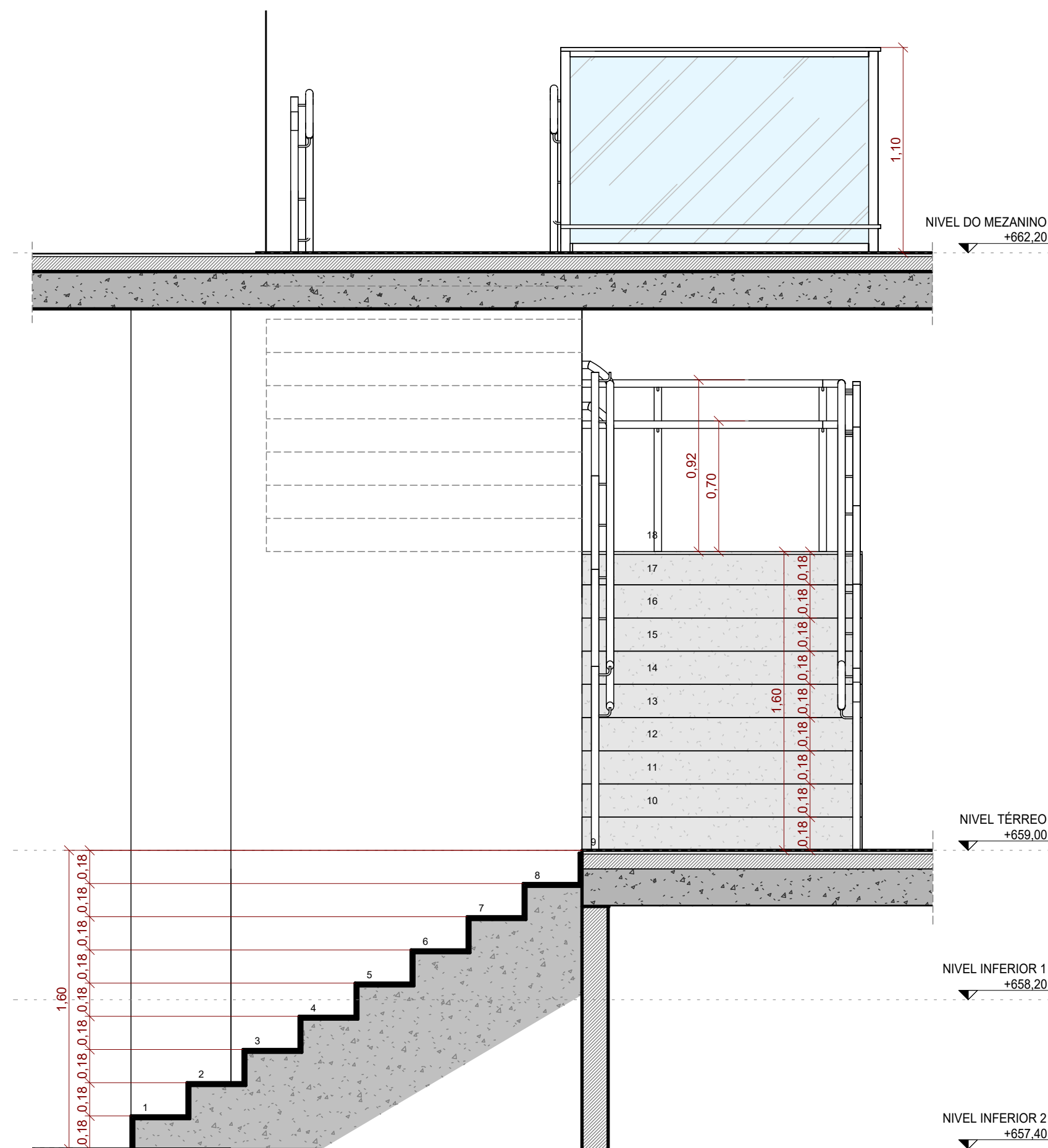

2 Section 1 - ESCALA 1:25

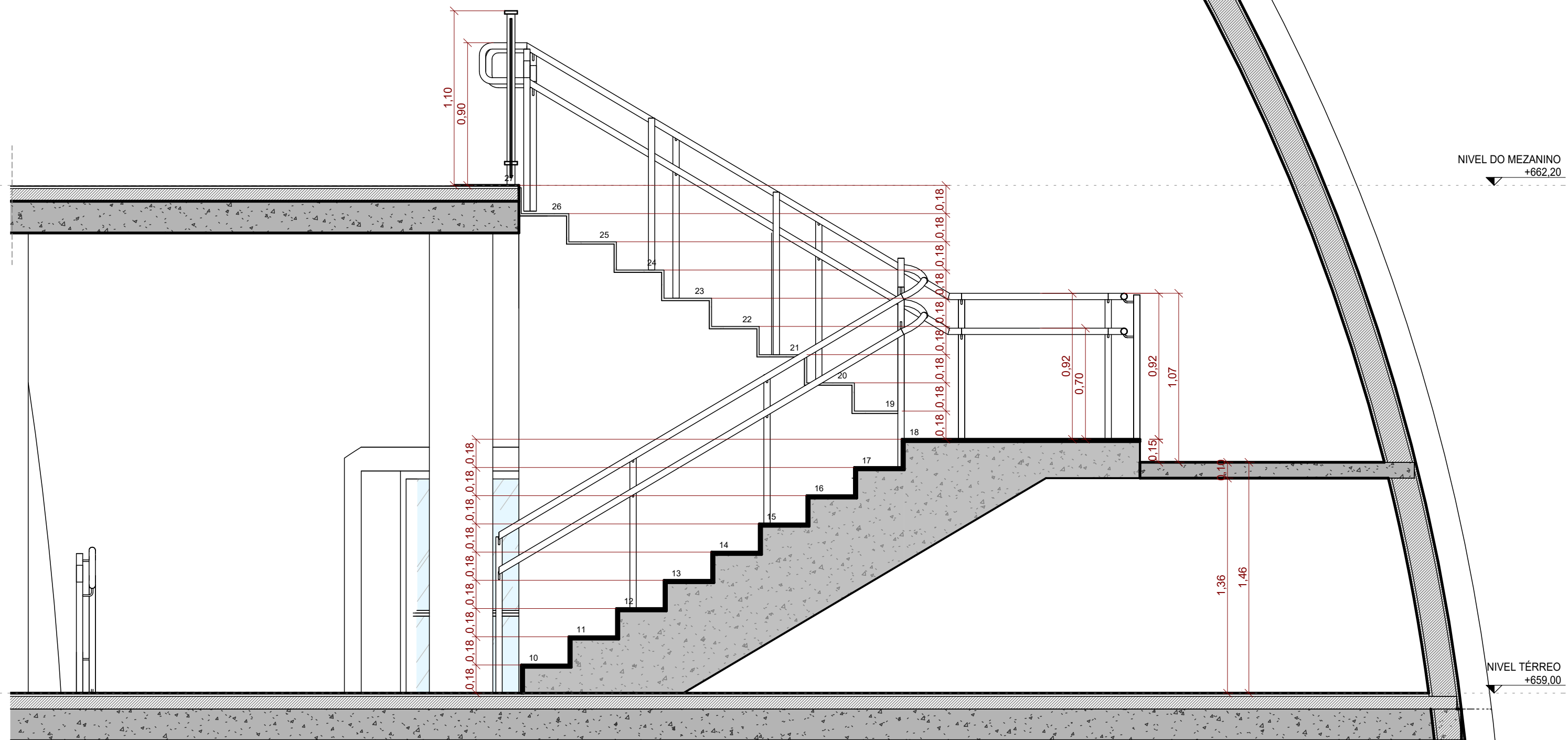

3 Section 0 - ESCALA 1:25

LEGENDA DE ACABAMENTOS

ITEM	DESCRIÇÃO
1	PISO DE CONCRETO COM CONCRETO MOLDOADO IN LOCO, USINADO, ARMADO, ESPESURA DE 10CM, COM CAMADA PIGMENTADA NA COR BRANCA ESCURO, AZUL MEDIO E AZUL CLARO (VER PROJETO DE ARQUITETURA) E JUNTAS SERIADAS COM DISCO DIAMANTADO A CADA 3,00M.
2	PISO DE CONCRETO COM CONCRETO MOLDOADO IN LOCO, USINADO, ARMADO, ESPESURA DE 10CM, COM CAMADA PIGMENTADA NA COR VERMELHO ESCURO, VERMELHO MEDIO E VERMELHO CLARO (VER PROJETO DE ARQUITETURA) E JUNTAS SERIADAS COM DISCO DIAMANTADO A CADA 3,00M.
3	PISO DE CONCRETO COM CONCRETO MOLDOADO IN LOCO, USINADO, ARMADO, ESPESURA DE 10CM, COM CAMADA PIGMENTADA NA COR AMARELO ESCURO, AMARELO MEDIO E AMARELO CLARO (VER PROJETO DE ARQUITETURA) E JUNTAS SERIADAS COM DISCO DIAMANTADO A CADA 3,00M.
4	PISO DE CONCRETO COM CONCRETO MOLDOADO IN LOCO, USINADO, ARMADO, ESPESURA DE 10CM, COM JUNTAS SERIADAS COM DISCO DIAMANTADO A CADA 3,00M E VEDAÇÃO COM MASTIQUE DE SILICONE.
5	ESTRUTURA DE CONCRETO COM CONCRETO MOLDOADO IN LOCO.
6	PISO DE CONCRETO COM CONCRETO MOLDOADO IN LOCO, USINADO, ARMADO, ESPESURA DE 10CM, COM CAMADA PIGMENTADA NA COR CINZA ESCURO, E JUNTAS SERIADAS COM DISCO DIAMANTADO A CADA 3,00M - PINTURA DE PISO COM TINTA EPOXI, DUAS DEMAS, COR BRANCO (REF. "CORAL BRANCO - WANDERPOX"). SIMILAREQUIVALENTE OU DE QUALIDADE SUPERIOR.
7	PAVIMENTO FLEXIVEL - ASFALTO
8	AREIA FINA, COM GRANULOMETRIA ENTRE 0,5 E 1,2MM
9	PISO DE MADEIRA CERTIFICADA, SOBRE ESTRUTURA DE MADEIRA - TRATAMENTO EM VERNIZ MARITIMO FOSCO INCOLOR
10	REDE DE ESCALADA INFANTIL, DE POLIESTER REFORÇADA.
11	REDE DE PROTEÇÃO, FIXADA EM MADEIRA COM REFORÇO METÁLICO
12	REVEST. PARA PISO EM PORCELANATO 60X60 CM (REF. ELIANE, LINHA MARIN, MODELO BRANCO AC, SUPERFICIE ACETINADA, ESPESURA DE 8MM, SIMILAREQUIVALENTE OU DE QUALIDADE IGUAL/SUPERIOR), JUNTA DE ARGENTINA DE 3MM - ARGENTINA, COM ARGAMASSA COLANTE INDUSTRIALIZADA DE 3MM + PROTEÇÃO DE BASE
13	PISO DE CONCRETO COM CONCRETO MOLDOADO IN LOCO, USINADO, ARMADO, ESPESURA DE 10CM, COM JUNTAS SERIADAS E TRATAMENTO COM TARGUO DE PÓLÍETILENO E SELANTE PU + PÓLÍMETAL MECANICO.
14	CARPETE EM PLACAS DE 30X30CM, ESPESURA DE 5,7MM (REF. TARNETT, LINHA BASIC DOTS, COR CINZA, CÓD. 248894). SIMILAREQUIVALENTE OU DE QUALIDADE IGUAL/SUPERIOR.
15	LAJE IMPERMEABILIZADA COM MANTA ASFÁLTICA 4MM + CONTRAPISO.
16	PISO MONOLITICO DE BARRAGEM RECYCLADA 100% NATURAL PIGMENTADO, ESPESURA 4,5MM, COR AMARELO, INSTALADO SOBRE BASE DE CONCRETO NIVELADA (REF. FIDUVE, LINHA PISO DE BARRAGEM, PISO RECYCLADO 2 CANALAS, SIMILAREQUIVALENTE OU DE QUALIDADE IGUAL/SUPERIOR).

ITEM	DESCRIÇÃO
1	PINTURA COM TINTA LATEXACRÍLICA EM LARGA COBERTURA, DUAS DEMAS, APLICADO SOBRE MASSA CORDEIRA ACRÍLICA, COR BRANCO (REF. "CORAL BRANCO GEL", SIMILAREQUIVALENTE OU DE QUALIDADE IGUAL/SUPERIOR).
2	PINTURA COM TINTA LATEXACRÍLICA EM PAREDES, DUAS DEMAS, APLICADO SOBRE MASSA CORDEIRA ACRÍLICA, COR AMARELO (REF. "CORAL AMARELO CANARIM", SIMILAREQUIVALENTE OU DE QUALIDADE IGUAL/SUPERIOR).
3	PINTURA EM ESTRUTURA METÁLICA APARENTE COM TINTA ESMALTE SINTÉTICO, DUAS DEMAS, - CORES BRANCO, AMARELO, VERMELHO E AZUL (VER PROJETO DE ARQUITETURA), SIMILAREQUIVALENTE OU DE QUALIDADE IGUAL/SUPERIOR.
4	ACABAMENTO EM VERNIZ PARA ESTRUTURA DE MADEIRA, INCOLOR, DUAS DEMAS (REF. BUNNY, VERNIZ COPAL, SIMILAREQUIVALENTE OU DE QUALIDADE IGUAL/SUPERIOR).
5	REVEST. CERÂMICO COM PLACAS TIPO ESMALTADA EXTRA, 30X30 CM, ASSENTADO SOBRE ARGAMASSA INDUSTRIALIZADA (REF. ELIANE, LINHA PRIMA, MODELO BRANCO PRINCA AC, SUPERFICIE ACETINADA, ESPESURA DE 7MM, SIMILAREQUIVALENTE OU DE QUALIDADE IGUAL/SUPERIOR) E TARGUO DE 20X20 CM.
6	PINTURA EM ESTRUTURA METÁLICA APARENTE COM TINTA ESMALTE SINTÉTICO, DUAS DEMAS, - CORES BRANCO (REF. "CORAL BRANCO GEL", SIMILAREQUIVALENTE OU DE QUALIDADE IGUAL/SUPERIOR) - PROTEÇÃO PASSIVA CONTRA INCÊNDIO COM TINTA INTUMESCENTE.
7	PAREDE EM BLOCO CERÂMICO, 10X10X20 CM, 60X60X120 CM (REF. SOXEX, LITEC, BLOC, COR CINZA ELUANTE, SIMILAREQUIVALENTE OU DE QUALIDADE IGUAL/SUPERIOR) - INSTALAÇÃO EM PAREDE COM ACABAMENTO EM PINTURA COM TINTA LATEXACRÍLICA EM PAREDES, DUAS DEMAS, APLICADO SOBRE MASSA CORDEIRA ACRÍLICA, COR CINZA (REF. "CORAL TINTA ELAFORTE", SIMILAREQUIVALENTE OU DE QUALIDADE IGUAL/SUPERIOR).

ITEM	DESCRIÇÃO
1	PINTURA COM TINTA LATEXACRÍLICA EM LARGA COBERTURA, DUAS DEMAS, COR BRANCO (REF. "CORAL BRANCO GEL", SIMILAREQUIVALENTE OU DE QUALIDADE IGUAL/SUPERIOR).
2	FORMÃO EM GESSO ACABOTONADO TIPO LISO E TABICADO, PINTADO COM TINTA LATEXACRÍLICA, DUAS DEMAS, COR BRANCO (REF. "CORAL BRANCO GEL", SIMILAREQUIVALENTE OU DE QUALIDADE IGUAL/SUPERIOR).
3	FORMÃO EM FIBRA MINERAL EM PLACAS ACÚSTICAS REMOVÍVEIS DE 625MM X 1250MM, 90MM DE ESP. (REF. OVA SOXEX, HUMANICARE, SIMILAREQUIVALENTE OU DE QUALIDADE IGUAL/SUPERIOR).
4	COBERTURA APARENTE EM VIGAS, FIXADO SOBRE ESTRUTURA METÁLICA + PROTEÇÃO PASSIVA CONTRA INCÊNDIO COM TINTA INTUMESCENTE APLICADA EM ESTRUTURA METÁLICA.

ITEM	DESCRIÇÃO
1	RODAPÉ DE POLIESTER, ALTURA DE 7 CM, COR BRANCO (REF. SANTA LÚZIA, 401, CÓD. 2025 - 401 1998, SIMILAREQUIVALENTE OU DE QUALIDADE IGUAL/SUPERIOR).

ITEM	DESCRIÇÃO
1	COBERTURA APARENTE EM VIGAS, FIXADO SOBRE ESTRUTURA METÁLICA (VIGAS E TERÇAS) + PROTEÇÃO PASSIVA CONTRA INCÊNDIO COM TINTA INTUMESCENTE APLICADA EM ESTRUTURA METÁLICA.
2	LAJE IMPERMEABILIZADA COM ENLASSO ACRÍLICA.
3	PERGOLADO EM ESTRUTURA DE MADEIRA + ACABAMENTO EM VERNIZ MARITIMO INCOLOR FOSCO
4	LAJE IMPERMEABILIZADA COM MANTA ASFÁLTICA 4MM + PROTEÇÃO MECANICA
5	RUFO CONTRA RUÍDO METÁLICO.
6	PLACA CIMENTICA COM REVESTIMENTO TEXTURIZADO, PIGMENTADO COR BRANCA.

ITEM	DESCRIÇÃO
1	PAREDE EM BLOCO 14CM
2	PAREDE EM BLOCO 10CM
3	PISO DE CONCRETO
4	PORCELANATO 60X60
5	PLAR - VERIFICAR PROJETO DE ESTRUTURA
6	PLAR METALICO - VERIFICAR PROJETO DE ESTRUTURA

ITEM	DESCRIÇÃO
1	INDICAÇÃO DE CORTES A, B, C, D, E, F, G, H, I, J, K, L, M, N, O, P, Q, R, S, T, U, V, W, X, Y, Z (DA FOLHA)
2	INDICAÇÃO DE ELEVACIONES A, B, C, D, E, F, G, H, I, J, K, L, M, N, O, P, Q, R, S, T, U, V, W, X, Y, Z (DA FOLHA)
3	INDICAÇÃO DE ELEVACIONES A, B, C, D, E, F, G, H, I, J, K, L, M, N, O, P, Q, R, S, T, U, V, W, X, Y, Z (DA FOLHA)
4	INDICAÇÃO DE PE DIREITO
5	INDICAÇÃO DE ESQUADRIAS (PORTAS E JANELAS)

ITEM	DESCRIÇÃO
1	PISO PODOATIL - CONCRETO ÁREAS EXTERNAS
2	LEIURA FIXA
3	REBORDADO - REBORDADO ACESSÍVEL (NBR 9100) E REBORDADO PARA PFT
4	POSTE HV - 4M - VER PROJETO DE ELÉTRICA
5	POSTE HV - 8M - VER PROJETO DE ELÉTRICA
6	FECHAMENTO COM GRADIL ELETROFUNDIDO

ITEM	DESCRIÇÃO
1	QUASESMEIRA (Zizania granatensis)
2	ÁRVORE EXISTENTE A MANTER (Pithecellobium aduncifolium)
3	CEDRO-ROSA (Cedrela Foliata)
4	COSTEIRA-DE-ÁGUA (Miconia Deltoidea)
5	GRAMMA EXISTENTE A MANTER (Cymbopogon)
6	GRAMMA EMERALDA (Zizania Japonica)
7	CONCRETO EM FENÇA (Cymbopogon)
8	PEDRA BRITADA BRANCA NY1

ITEM	DESCRIÇÃO	LARG.	ALT.	TIPO
P114	PORTA EM AÇO, 1 FOLHA DE ABRIR	110	180	PORTA DE MADEIRA, 1 FOLHA SIMPLES DE ABRIR - CHIAPA
P11	PORTA EM AÇO, 1 FOLHA DE ABRIR	110	235	PORTA DE MADEIRA, 1 FOLHA SIMPLES DE ABRIR - BARRA
P10	PORTA EM AÇO, 2 FOLHAS DE ABRIR	200	235	PORTA DE MADEIRA, 1 FOLHA SIMPLES DE ABRIR

ITEM	DESCRIÇÃO	LARG.	ALT.	PRET.	TIPO
J11	JANELA TIPO QUADRO DE ALUMÍNIO 2 LÂMINAS FISSAS	180	130	90	CAIXILHO EM ALUMÍNIO - 4 PORTAS DE CORRER + 2 LÂMINAS FIXAS + 2 LÂMINAS MAXIM AR
C11	CAIXILHO EM ALUMÍNIO, PORTA DÚPLA DE ABRIR + BARRA FIXA + BARRA ANTIFRANCO	180	300	-	CAIXILHO EM ALUMÍNIO - 4 PORTAS DE CORRER + 2 LÂMINAS FIXAS + 6 LÂMINAS MAXIM AR

ITEM	DESCRIÇÃO	ÁREA	RESUMO
1	ÁREA DO TERRENO	17772,92	m²
2	ÁREA TOTAL PLAYGROUND 1 (1-8 ANOS)	405,36	m²
3	ÁREA TOTAL PLAYGROUND 2 (9-12 ANOS)	420,55	m²
4	ÁREA TOTAL PLAYGROUND 3 (13-18 ANOS)	491,71	m²
5	ÁREA TOTAL PUMP TRACK	540,00	m²
6	ÁREA TOTAL ESTACIONAMENTO	1233,70	m²
7	ÁREA TOTAL PARQUE DAS CRIANÇAS	16772,77	m²

NOTAS GERAIS:

1. TODAS AS MEDIDAS DEVERÃO SER CONFERIDAS NA OBRA.
2. OBRAS DE ACORDO COM AS NORMAS E REGULAMENTAÇÕES RELATIVAS À NBR 9063/2010 - ACESSIBILIDADE A EDIFICAÇÕES, MOBILIÁRIO, ESPAÇOS E EQUIPAMENTOS URBANOS, NBR 13537/1995 - ELABORAÇÃO DE PROJETOS DE EDIFICAÇÕES DE ARQUITETURA E NBR 6401/1994 - REPRESENTAÇÃO DE PROJETOS DE ARQUITETURA.
3. OBRAS DE ACORDO COM AS NORMAS E REGULAMENTAÇÕES RELATIVAS À NBR 9063/2010 - ACESSIBILIDADE A EDIFICAÇÕES, MOBILIÁRIO, ESPAÇOS E EQUIPAMENTOS URBANOS, NBR 13537/1995 - ELABORAÇÃO DE PROJETOS DE EDIFICAÇÕES DE ARQUITETURA E NBR 6401/1994 - REPRESENTAÇÃO DE PROJETOS DE ARQUITETURA.
4. VER PROJETOS ESPECÍFICOS DE ELÉTRICA (ILUMINAÇÃO, TOMADAS E ALIMENTADORES), HIDRÁULICA (LAGUA FRIA, RESUO, ESGOTO E ALIMENTADORES) E PREVENÇÃO E COMBATE A INCÊNDIO.
5. MEDIDAS DE PROJETO EM METROS.



R00	11/2025	V.N	IM	SI	EMIÇÃO INICIAL
VERSÃO	DATA	DES.	VER.	APR.	DESCRIÇÃO
RESPONSÁVEIS TÉCNICOS					
 COORDENADOR ARQUITETURA: Arq. Ivete Moraes CAU: A96639-8			 COORDENADOR ENGENHARIA: Eng. Samuel Isaque P. Ferreira 5.070.546.180		
 EQUIPE TÉCNICA: Arq. Jovana Santana CAU: A127211-4 Arq. Thiago Rodrigues CAU: A62812-3 Arq. Marcos Davantini CAU: A12711-4 Arq. João Marcos Rocha CAU: A12711-4 Arq. Everton Konno CAU: A12711-4 Arq. Wanderley Nobre CAU: A121856-5 Arq. Sérgio Rigueti CAU: A164178-6					
CONTRATAÇÃO:					
IN PLENITUS Projetos, Gerenciamento e Fiscalização de Obras Ltda. End.: Av. das Nações Unidas, 12 399 - 31a Brooklin Novo - SP Fone + 55 11 3739 4659 E-mail: inplenitus@inplenitus.com.br Site: www.inplenitus.com.br					
CLIENTE:	PREFEITURA MUNICIPAL DE MARÍLIA		ESCALA:	Como indicado	
OBJETO:	PARQUE DAS CRIANÇAS E EXPOSIÇÕES		VERSÃO:	R00	
ENDEREÇO:	AVENIDA DAS EMERALDAS - CENTRO DE MARÍLIA		FORMATO:	A1	
FASE:	PROJETO EXECUTIVO		ORIENTADA POR:	ARQ	
DESCRICAÇÃO: SÉRIE 200 AMPLIAÇÃO - ESCADA 01		DATA:	11/2025		
FOLHA Nº:		ORIENTADA POR:	221/230		