

1 ESGOTO BANHEIRO PRINCIPAL
1 : 20

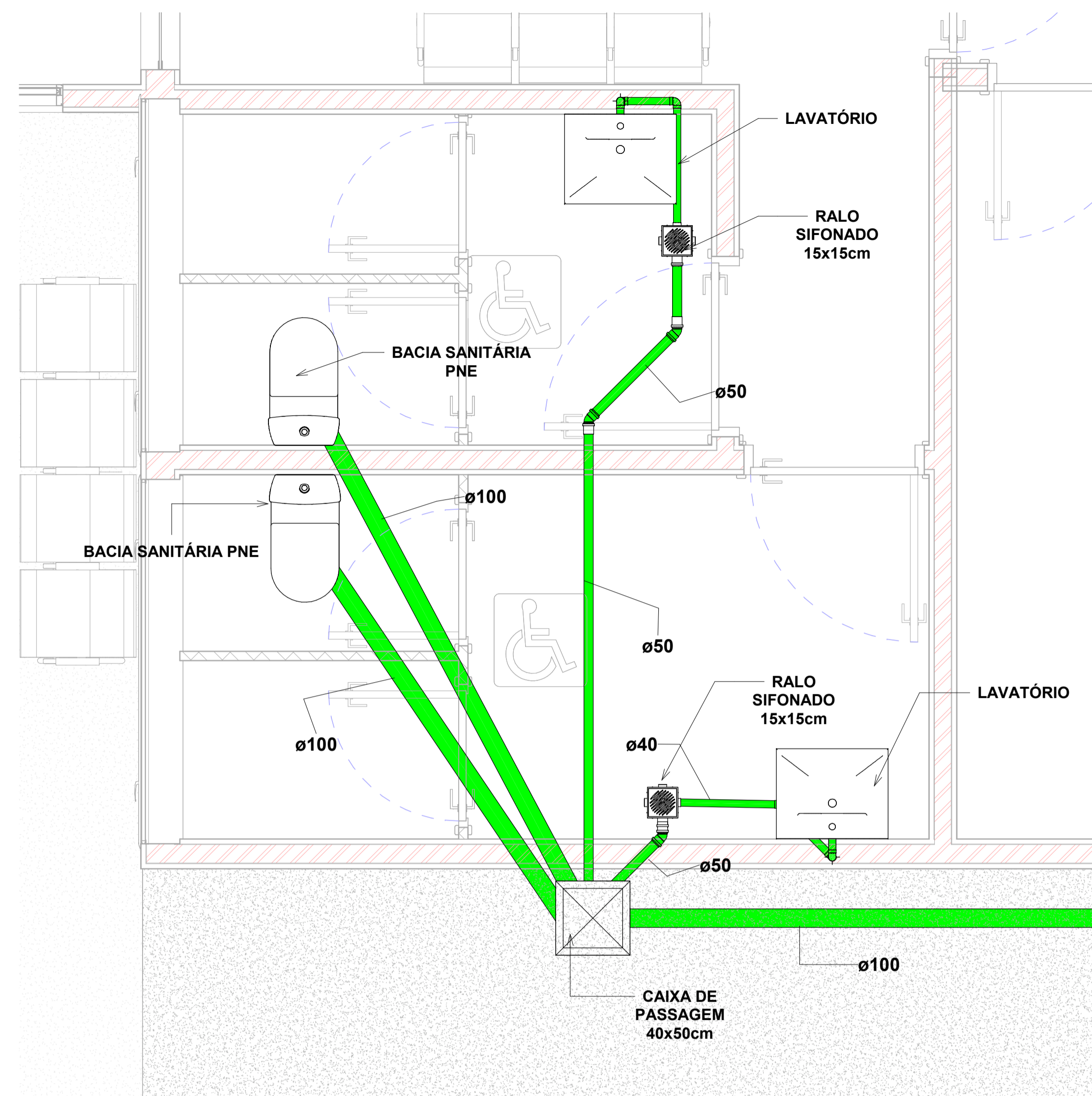

2 ESGOTO BANHEIRO PCD
1 : 20

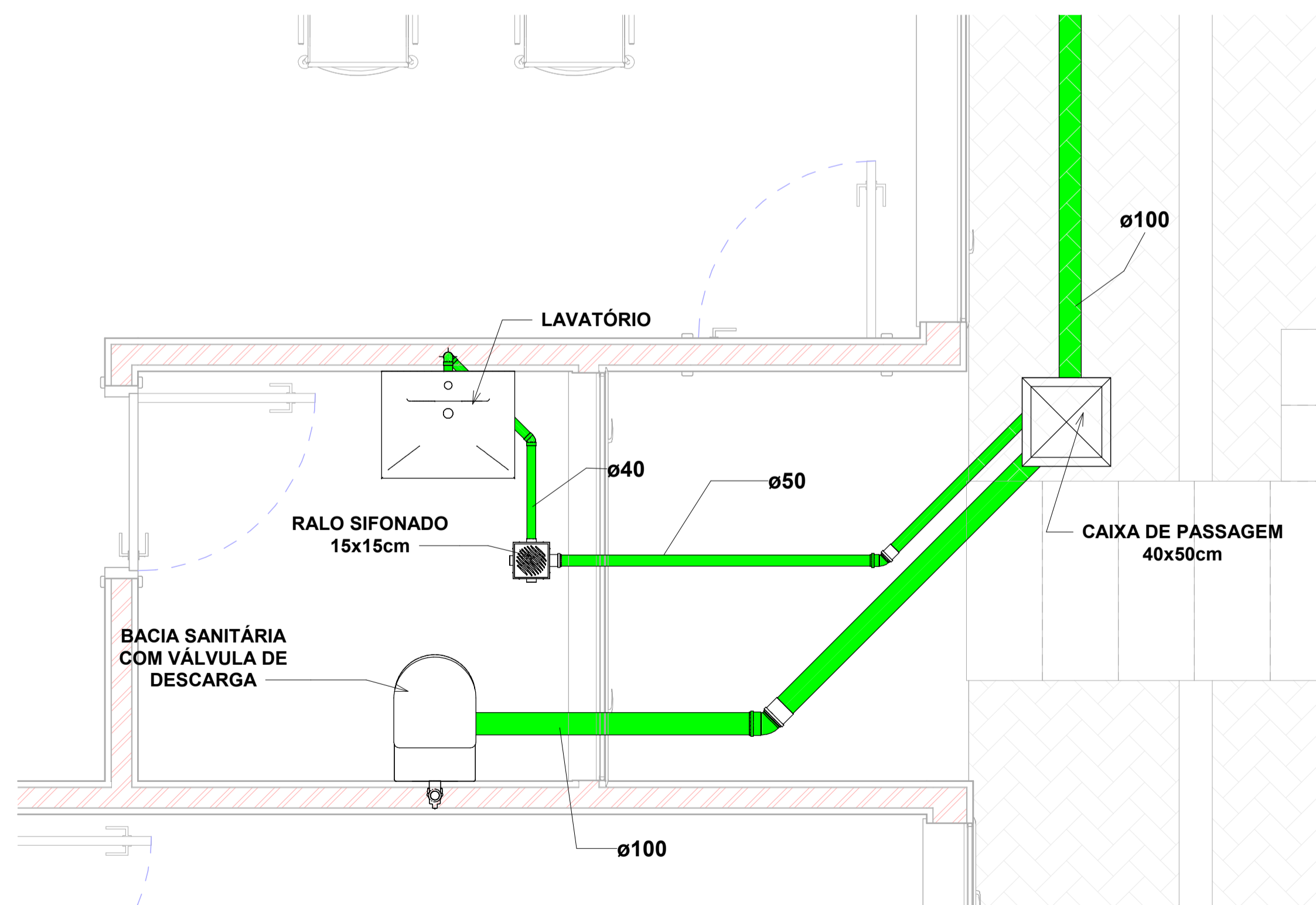

3 ESGOTO BANHEIRO GABINETE
1 : 20

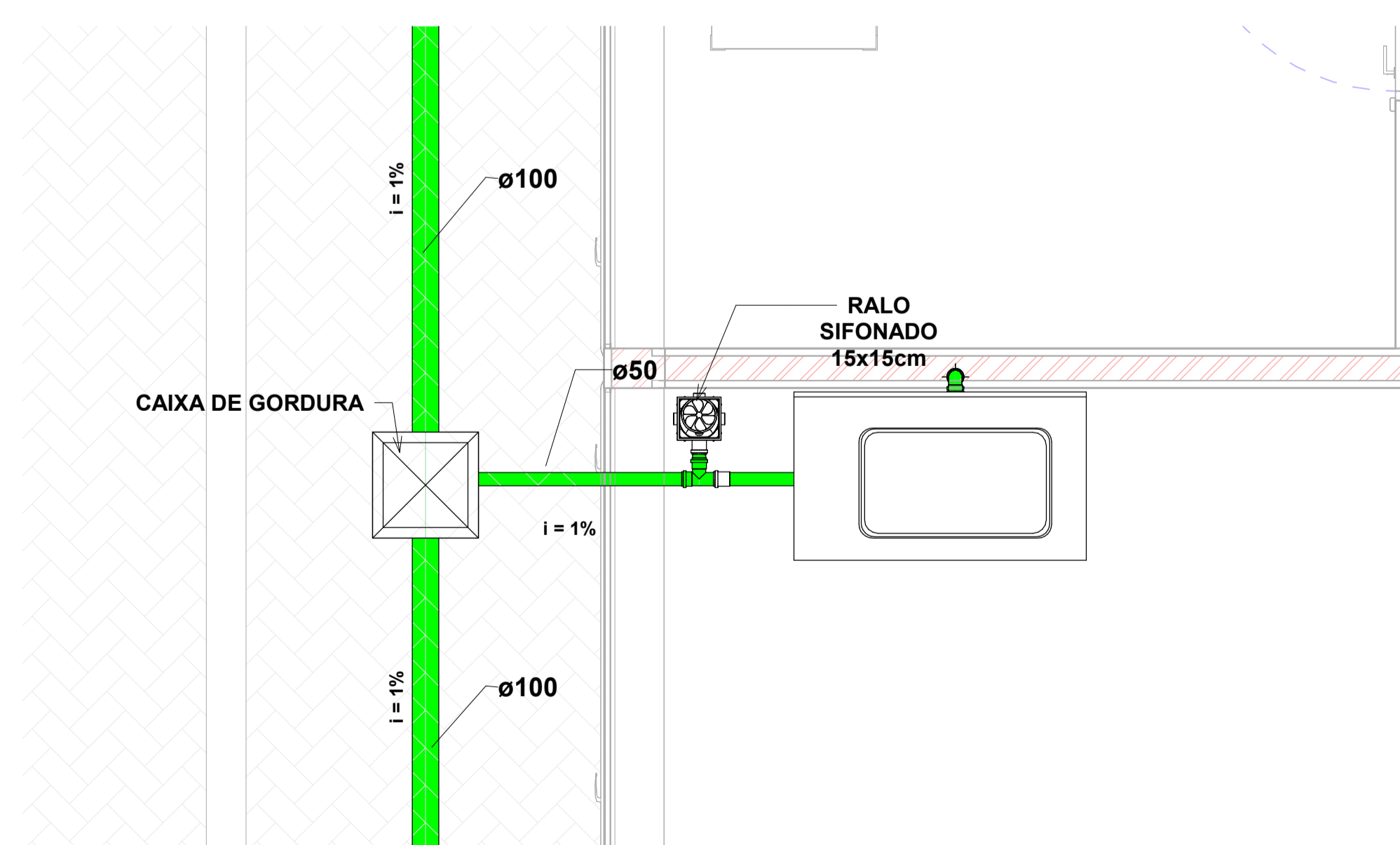

4 ESGOTO COZINHA
1 : 20

PREFEITURA MUNICIPAL DE ITAJU
 Av. João Zamboni Asparetto, 297 - Centro - 17260-013
 Fone: (14) 3667-1109 / 3667-1148
 CNPJ: 44.496.313/0001-58

PROJETO BÁSICO DE ENGENHARIA

OBJETO: OBRAS DE REFORMA DO PAÇO MUNICIPAL DE ITAJU
 LOCAL: Av. João Zamboni Asparetto, 297 - Centro - Itaju/SP - CEP 17260-013
 COORDENADAS: Latitude: 21°59'0.17"S Longitude: 48°48'9.31"O
 ASSUNTO: PROJETO HIDROSSANITÁRIO - ESGOTO
 RESPONSÁVEL: _____ RESP. TÉCNICO: _____ DATA: 06/01/2026 FOLHA: 02/02
JERRI DE SOUZA NEIVA PREFEITO MUNICIPAL DE ITAJU ENG. VAGNER ALEXANDRE DE MAGALHÃES CREA/SP 507098352 ART. 2020251990945 ESCALA INDICADA