

DET. 03 - FIXAÇÃO DO CONTRAVENTAMENTO
ESC. 1 / 50

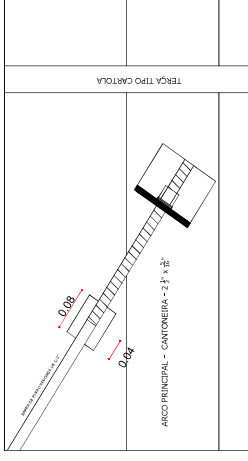

HISTÓRICO DE REVISÃO: R00

00 - EMISSÃO INICIAL

QUADRO DE REVISÕES

PERÍODO	DATA	INTUIDO	REVISÃO	CONTEÚDO	AUTOR

APROVAÇÃO DE PROJETO:

ENGENHEIRO RESPONSÁVEL PELA ELABORAÇÃO DO PROJETO (ART. 131, IV, C.R.C.)

ENGENHEIRO RESPONSÁVEL PELA EXECUÇÃO DO PROJETO (ART. 131, V, C.R.C.)

PROJETO EST. METÁLICA
JESUPÓLIS.

ENDEREÇO DA OBRA: RUA QUÍNTINO LÉITE DE BESSA, C/ RUA JOSÉ E RUA SINAIO PEREIRA, SETOR VISTA BELA, JESUPÓLIS - GO

PROPRIETÁRIO:

PREFEITURA MUNICIPAL DE JESUPÓLIS - GO

CNPJ: 07.274.240/0001-47

RUA CARLOS DE FREITAS, 100

JESUPÓLIS - GO

RUA CARLOS DE FREITAS, 100

JESUPÓLIS - GO

AUTOR DO PROJETO:

ENRº CIVIL PAULO HENRIQUE ROCHA DE OLIVEIRA, FERREIRA

COBERTURA DE QUADRA
PLANTA COBERTURA
DETALHES

CONTEÚDO:

PLANTA COBERTURA

DETALHES

COORDENADAS: 48.373447	DESENHO: E.P.A.	ESCALA: INDICADA	FOLHA: 1/2
ÁREA COBERTA: 1.014,12 m²	PROGRAMA: CAD - 021	DATA: 08/02/2025	FORMATO: A1

IMPORTANTE: ANTES DA EXECUÇÃO, VERIFIQUEMOS A COMPATIBILIDADE COM PRODUTOS COMPLEMENTARES.

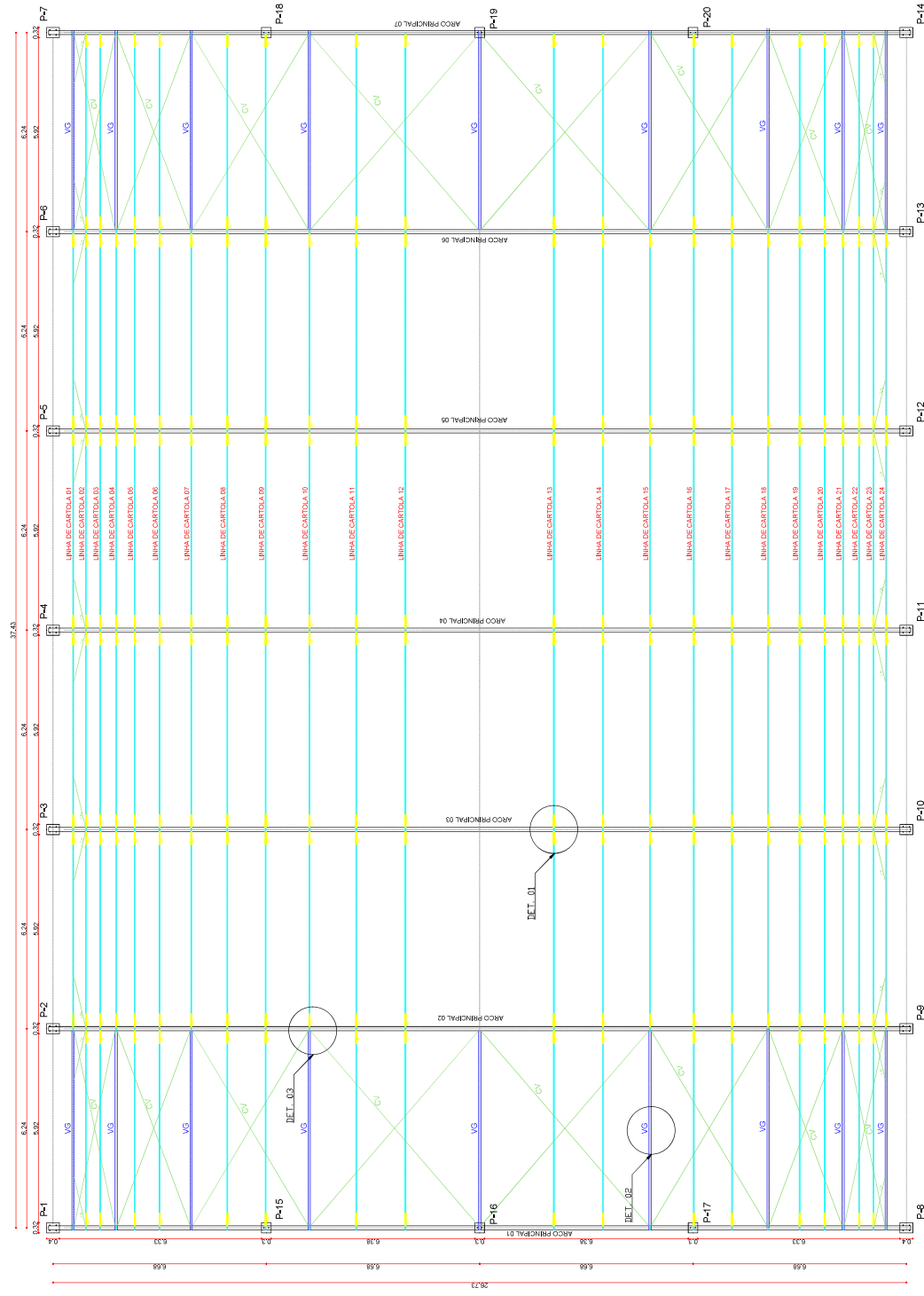

PLANTA DE COBERTURA
ESC. 1 : 100

DET. 02 - VIGA DE RIGIDEZ 18 PEÇAS
ESC. 1 : 25

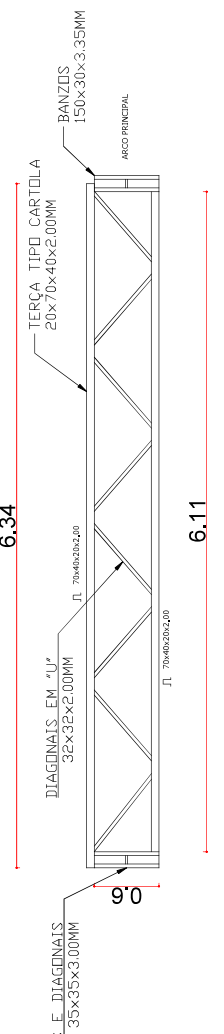

DET. 01 - MÃO FRANCESA.
ESC. 1 : 25

