Cotação 1138/2025

PREFEITURA MUNICIPAL DE CAPIVARI

Dia 16/09

SOLICITAÇÃO DE COMPRA DE MATERIAL E/OU SERVIÇO 1568/2025

Unidade Solicitante: 36.00 - SECRETARIA DE DESENVOLVIMENTO SOCIAL
Solicitação Nº: 1568/2025

Data Entrega Item/Serviço:

Prazo Cons./Exec.: 3 - IMEDIATO
Forma Entr./Exec.: 1 - INTEGRAL / TOTAL
Local para Entrega: 1 - ALMOXARIFADO CENTRAL - AV DOUTOR RODRIGUES ALVES 879 - - RAIA
Funcionário: 22578001 - LUCIANA CRISTINA AMARAL CARDOSO
Gestor Indicado:
Órgão Financeiro: 30 - SECRETARIA MUNICIPAL DE DESENVOLVIMENTO SOCIAL
Unidade Financeira: 3 - FUNDO MUNICIPAL DOS DIREITOS DAS CRIANÇAS E ADOLESCENTES
Legislação / Convenio / Contrato :

Objeto: Aquisição de peças para manutenção do ônibus
Justificativa: ESSA SOLICITAÇÃO É INDISPENSÁVEL PARA MANUTENÇÃO DO ÔNIBUS UTILIZADO NO PROJETO CRIANÇA, DEIXAR O VEÍCULO EM CONDIÇÕES DE USO PARA TRANSPORTE DAS CRIANÇAS E ADOLESCENTES QUE FREQUENTAM O PROJETO, EM PERÍODO CONTRATURNO ESCOLAR.
Observação: Ônibus PLACA: BPZ-5529 VW17210
Orçamento enviado por e-mail

Ficha - Dotação Orçamentaria: 523 - 30.03.3.3.90.30.08.243.0099.2.092.02.5000005
Fonte: 2 - TRANSFERENCIAS E CONVENIOS ESTADUAIS - VINCULADOS Aplicação: 500005 - TRANSFERÊNCIAS E CONVÊNIOS SEADS
Sub-Elemento: 39 - MATERIAL PARA MANUTENÇÃO DE VEÍCULOS

Item	Cod. Material	Quant.	Unid.	Descrição	Projeto	Vl. Unit.	Vlr. Total
1	1.1.17315	3	UN	JUNTA DE CABEÇOTE DE MOTOR	-	0,0000	0,00
2	1.1.17316	1	UN	COLMÉIA DE RADIADOR COMPLETA MOTOR X10	-	0,0000	0,00
3	1.1.17317	1	UN	JOGO DE JUNTA DA TURBINA	-	0,0000	0,00
4	1.1.17318	4	UN	PRISIONEIRO 10X30	-	0,0000	0,00
5	1.1.17319	1	UN	ESTICADOR	-	0,0000	0,00
6	1.1.17320	1	UN	CORREIA 8PK1420	-	0,0000	0,00
					Total:	**R$ 0,00**	
					Total Geral:	**R$ 0,00**	

Orçamento

De Katiani <recepcao.sds@capivari.sp.gov.br>
Para Diretorgeral Compras <diretorgeral.compras@capivari.sp.gov.br>
Data 16/09/2025 08:57

ORÇAMENTO BEIRA RIO BPZ5529.jpg(~224 KB) ORÇAMENTO PANAJÓ BPZ5529.jpg(~219 KB) CCF_000113.pdf(~265 KB)

Bom dia Mayara, tudo bem ?

Segue orçamentos referentes a solicitação 1568/2025 , já anexados no sistema.

Att,

--

KATIANI P. N. DE CILLO
Secretaria de Desenvolvimento Social
PREFEITURA DE CAPIVARI
Transformando o presente, construindo o futuro
Rua: Barão do Rio Branco, 361 - Centro, Capivari/SP - CEP 13.360-087
Telefone (19) 3492-7144 e (19) 3492-7184
www.capivari.sp.gov.br

ORÇAMENTO BEIRA RIO BPZ5529.jpg ~224 KB

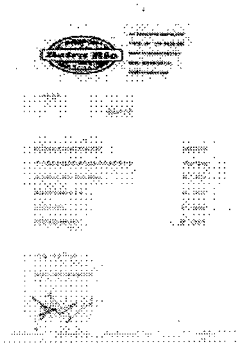

ORÇAMENTO PANAJÓ BPZ5529.jpg ~219 KB

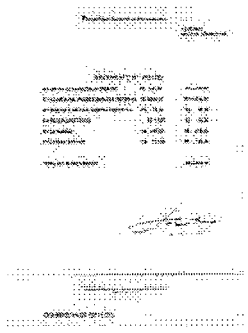

Auto Peças Beira Rio Tietê

AV. FERNANDO COSTA,1053

TIETE – SP CEP 18530-000

CNPJ: 07.000.991/0001-51

INSC: 692096120114

FONE (15)3285-1989

12/09/2.025

ORÇAMENTO

03 JUNTA DE CABEÇOTE MOTOR	R$ 1.770,00	590,00
01 COLMÉIA RADIADOR COMPLETA MOTOR X10	R$ 2.798,00	
01 JOGO DE JUNTA DA TURBINA	R$ 93,50	
04 PRISIONEIRO 10 X 30	R$ 60,00	15,00
01 ESTICADOR	R$ 290,00	
01 CORREIA BPK1420	R$ 130,00	

TOTAL: R$ 5.141,50

PLACA: BPZ-5529 VW17210

Panajo Peças Automotivas Nacional Ltda

12.09.2025
BPZ5529 -ÔNIBUS VW

ORÇAMENTO Nº 385/202

03 JUNTAS DE CABEÇOTE MOTOR XH	R$- 590,00	R$-1.770,00
01 COLMÉIA RADIADOR COMPLETA MOTOR XX	R$-3054,00	R$-3.054,00
01 JOGO DE JUNTA DA TURBINA MOTOR XH	R$- 78,50	R$- 98,50
04 PRISIONEIRO 10 X30	R$-17,00	R$- 68,00
01 ESTICADOR	R$- 298,00	R$- 298,00
01 CORREIA 8PK1420	R$- 135,00	R$- 135,00
TOTAL DESTE ORÇAMENTO:		R$-5.453,50

69.330.264/0001-00

CNPJ [illegible] Inscr. Est. [illegible]
Av. Brigadeiro Faria Lima nº [illegible] - V. Planejo - Guarulhos SP - CEP [illegible]
Fone [illegible]

ORÇAMENTO VALIDO POR 15 DIAS

Porto-Auto Comércio de Peças

Peças para Caminhões, Ônibus e Utilitários

15.09.2025 ORÇAMENTO PARA VEÍCULO VW17210 ÔNIBUS 2002

03 - JUNTA DE CABEÇOTE	R$- 550,00	R$-2.200.00 -
01 - COLMÉIA DE RADIDOR COMPLETA	R$-2.950,00	R$-2.950,00 -
01 - JOGO DE JUNTA TURBINA X10	R$- 102,00	R$- 102,00 -
04 - PRISIONEIRO 10 X 30	R$- 20,00	R$- 80,00 -
01 - ESTICADOR	R$- 300,00	R$- 300,00 -
01 - CORREIA 8PK1420	R$- 130,00	R$- 130,00 -
	TOTAL:	R$- 5.762,00

03645 1488/0001-48