

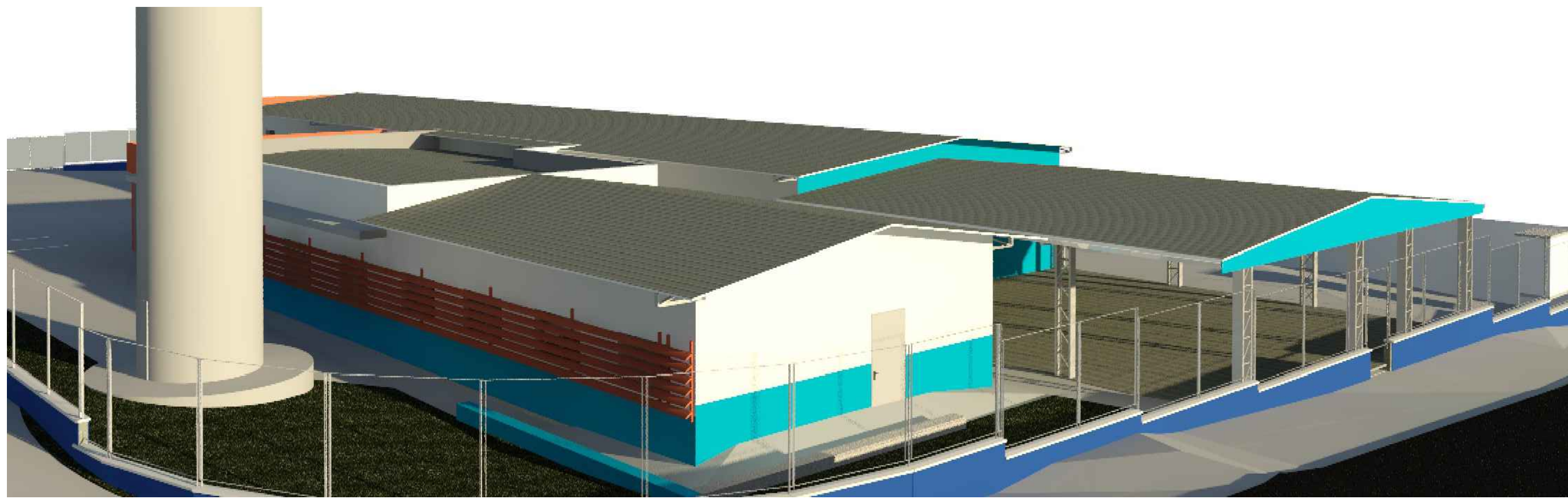

1 VISTA 01

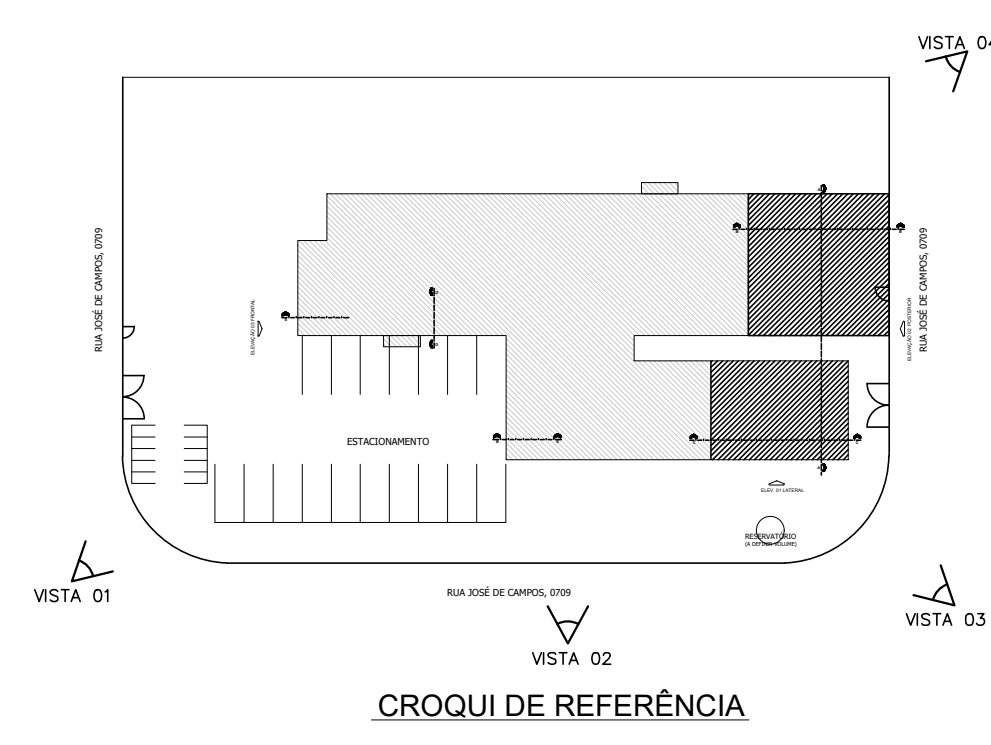

2 VISTA 02



3 VISTA 03



4 VISTA 04

| | | | |
|---|--|---|--------------|
| PLANEJAMENTO URBANO E ENGENHARIA DEPARTAMENTO DE PLANEJAMENTO E PROJETOS | | | |
| PROJETO ARQUITETÔNICO | | | |
| PROJETO/OBRA | | AMPLIAÇÃO DE UNIDADE BÁSICA DE SAÚDE | |
| PROPRIETÁRIO: | | PREFEITURA MUNICIPAL DE INDAIATUBA | |
| ENDEREÇO: | | R. JOSÉ DE CAMPOS X R. SILVIO CANDELLO- LT. SN/ QD. SN- JD. MORADA DO SOL | |
| PROPRIETÁRIO | | | |
| RESP. TÉCNICO | | CAU/ CREA | |
| DLFO | | CAU/ CREA | |
| | | RA | |
| OBSERVAÇÕES: | | | |
| UNIDADE BÁSICA DE SAÚDE | | | |
| COORDENAÇÃO Secretaria de Planejamento Urbano e Engenharia | | IMAGENS | |
| FORMATO | | REVISÃO | PRINCHA |
| | | ESCALA INDICADA DATA EMISSÃO 29/08/2025 | ARQ 07/07 |