

Locação das Caixas de Retenção S/esc

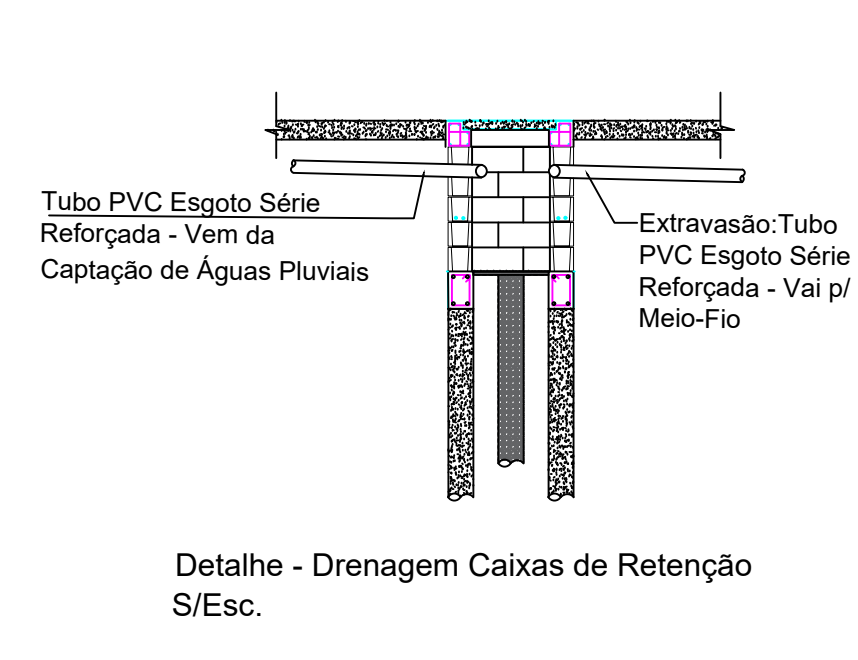

VIGAS BALDRAME(20X30cm)

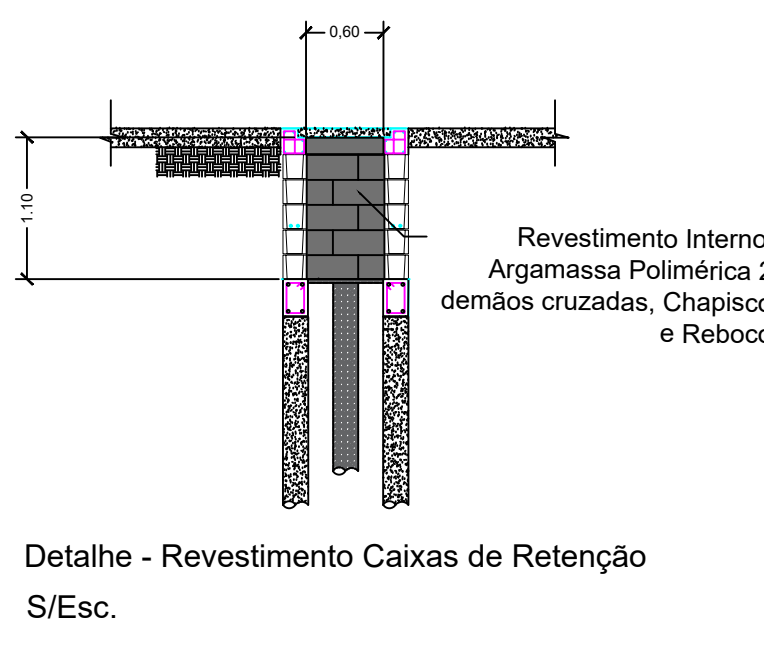
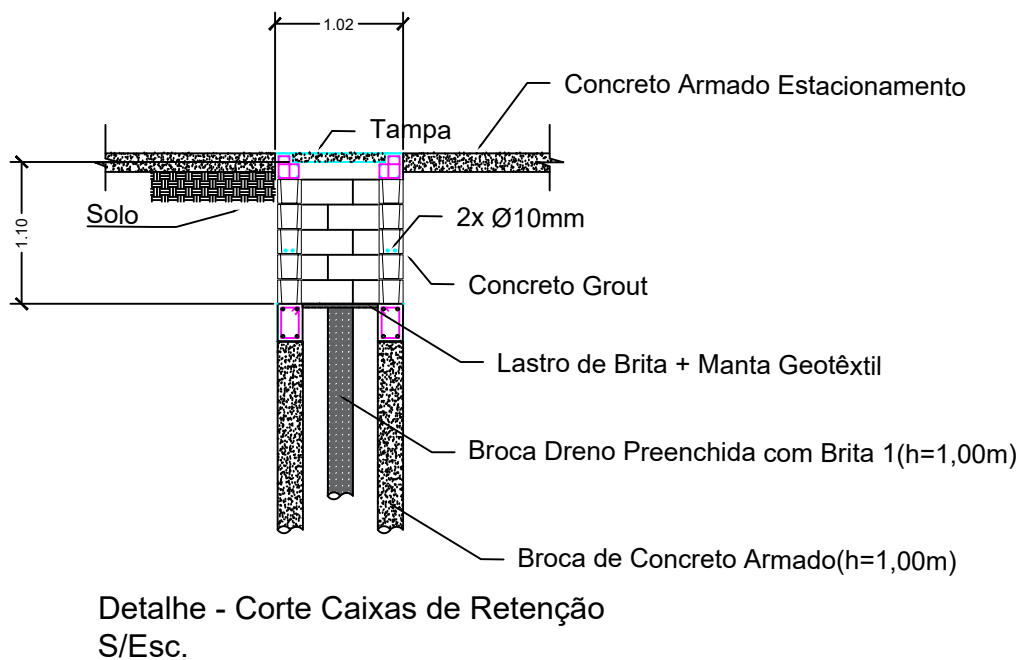
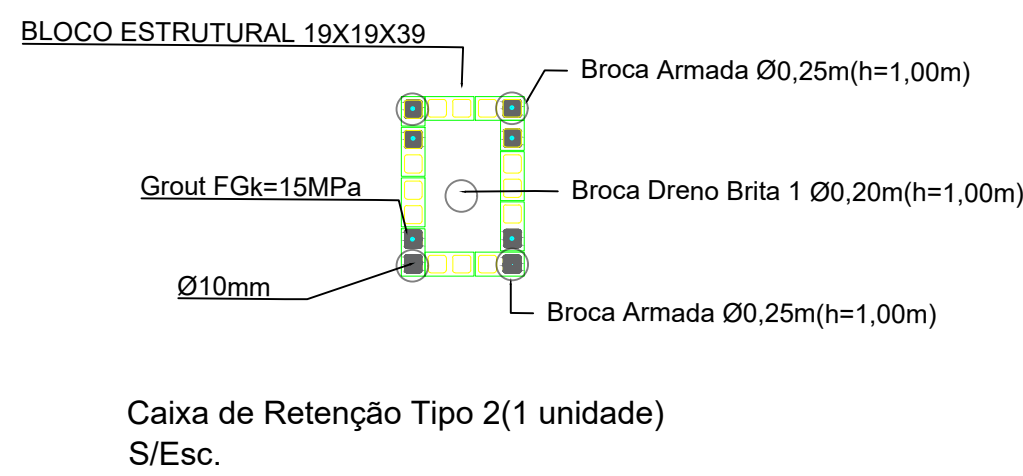
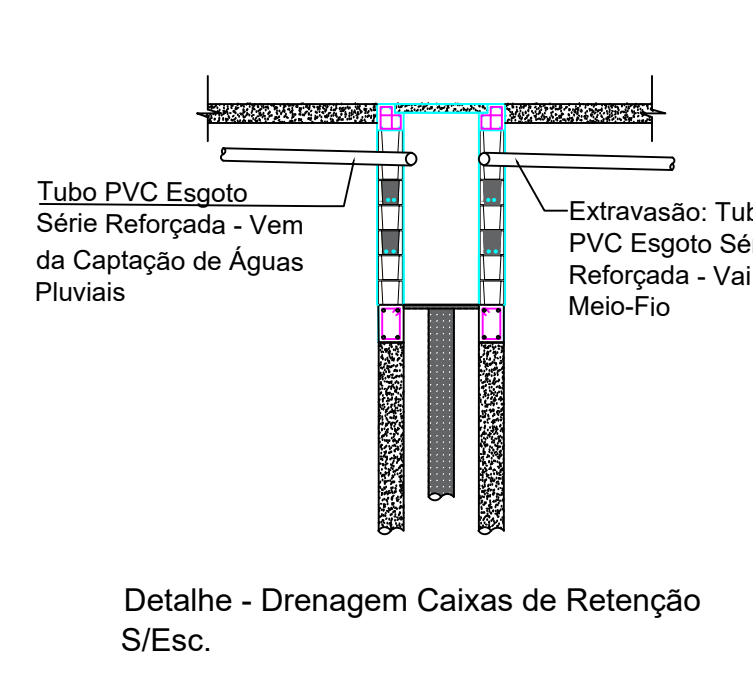
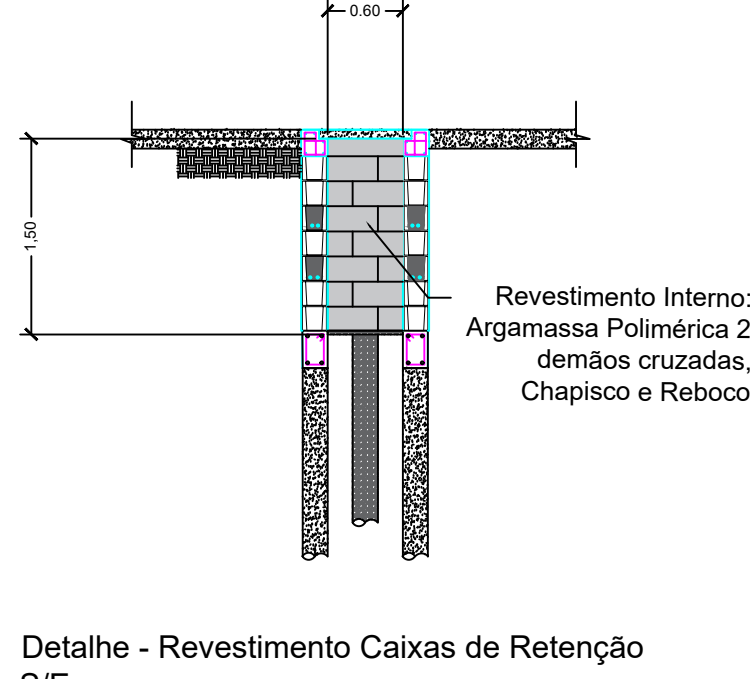
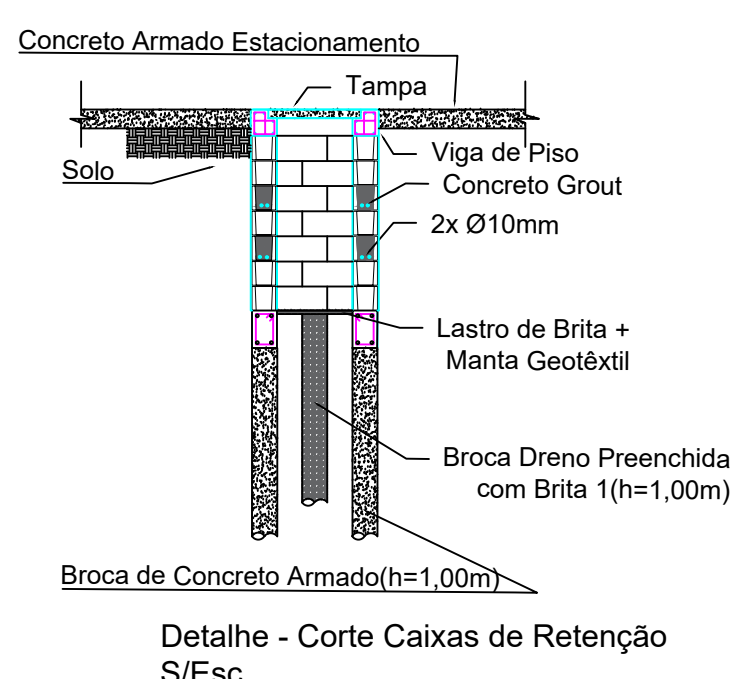
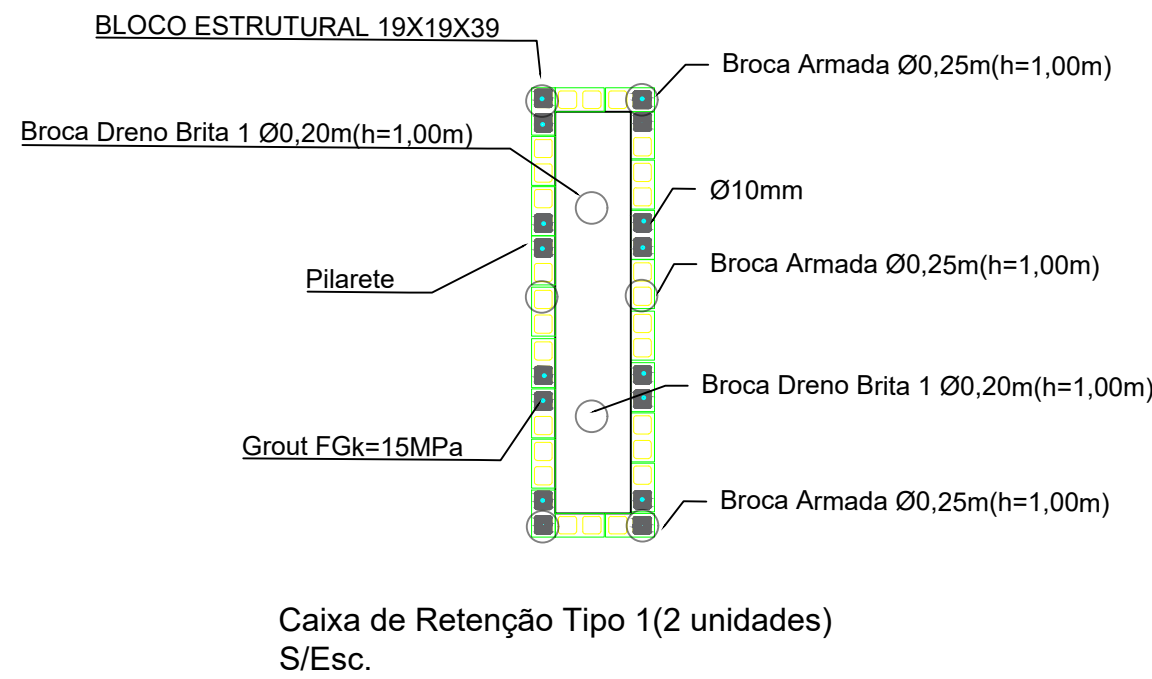
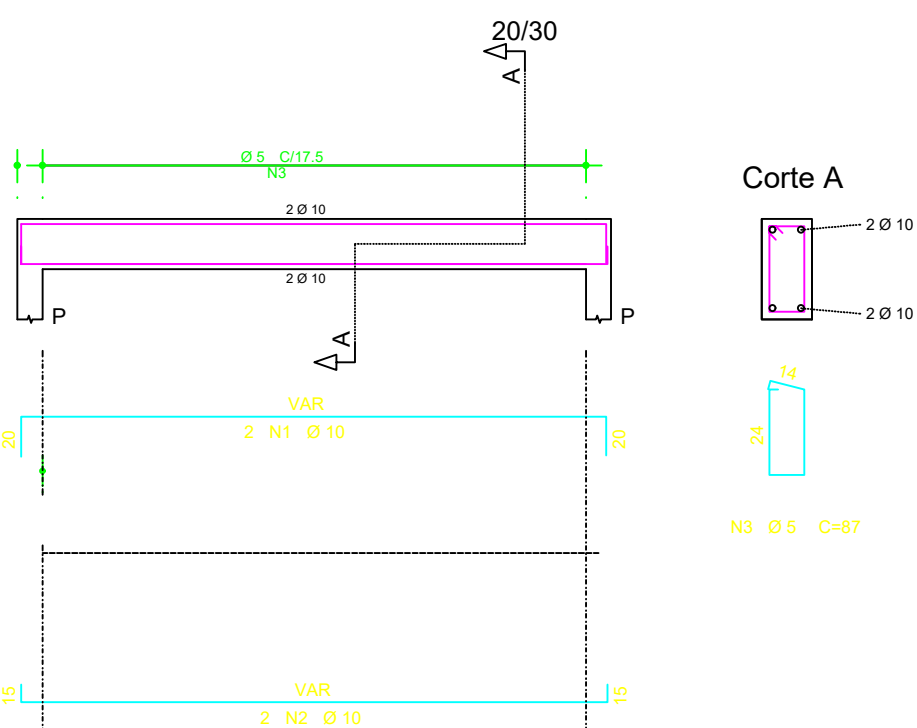

VIGAS PISO(20X20cm)

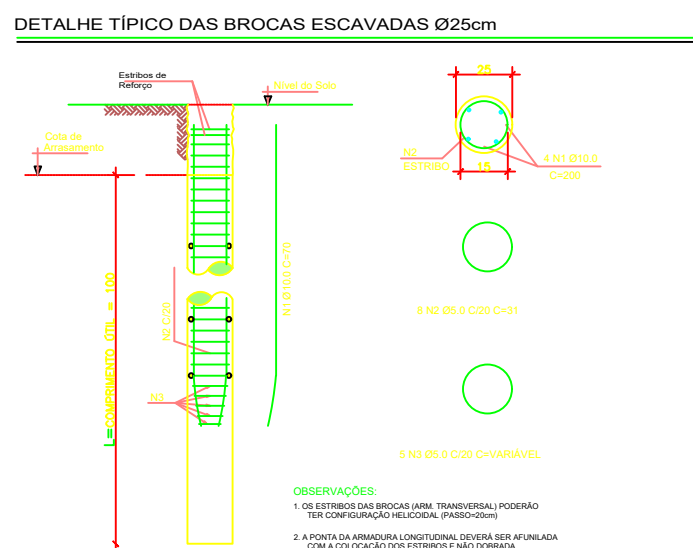
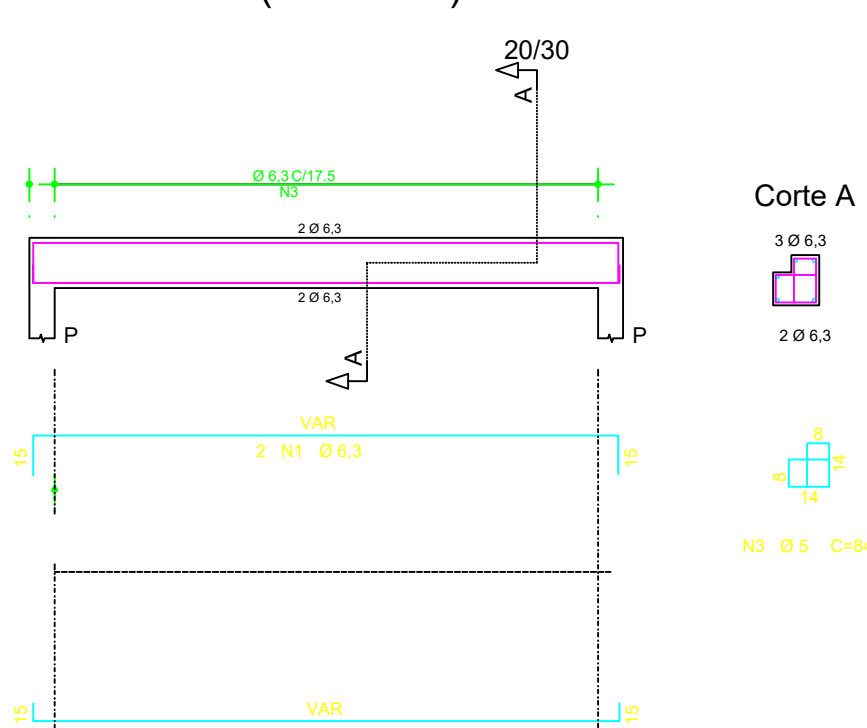

Notas Gerais

1. Não tomar medidas em escala. Todas as medidas estão em metros, exceto onde indicado.
2. Toda discrepância entre obra e projeto deverá ser comunicada e esclarecida com a Secretaria de Obras de Serra Negra-SP.

NOTAS:

AS PAREDES DE ALVENARIAS DE BLOCOS DE CONCRETO ESTRUTURAL NÃO PODERÃO SER REMOVIDAS, DEMOLIDAS PARCIALMENTE OU TER SUAS ABERTURAS ALTERADAS SEM PRÉVIA CONSULTA AO PROJETISTA ESTRUTURAL.

LEGENDA:

- 39 BLOCOS DE 19x19x39cm
- 19 BLOCOS DE 19x19x19cm(MEIO BLOCO)
- VAR ENCHIMENTOS DE COMPENSAÇÃO 19x19xVAR

DETALHES DE AMARRAÇÃO E ARRANQUES

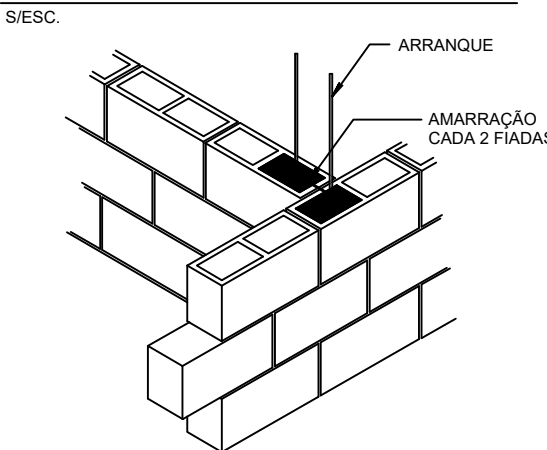

AMARRAÇÃO MEIO DE PAREDE

ESPECIFICAÇÕES DO CONCRETO

1. SLUMP-TEST: 20+-2
2. Fck > 25 MPa.
3. EMPREGO DE FINOS PASSANDO PELA PENEIRA # 200 > 650 Kg/m³ SENDO 400Kg DE CIMENTO/m³.
4. AGREGADOS: AREIA NATURAL E PEDRISCO (NÃO USAR PÓ DE PEDRA).
5. RELAÇÃO A/C < 0,60 (SEM O USO DE SUPER-PLASTIFICANTES)

Título:

A1 - PROJ - CAPS - 05 - R01

Folha:

05

Assunto:

Projeto: Caixas de Retenção

Proprietários: Prefeitura de Serra Negra-SP

Objeto: Reforma Novo CAPS

Imóvel: Rua Dr. Firmino Cavenaghi s/n - Centro

Escala: S/ESC

Data: 12/12/2025

Estado: SP

Situação:



Elmir Kalil Abi Chedid
Prefeito Municipal

Danilo Jorge Garcia
Secretário de Obras e Infraestrutura

Tiago Sambinelo Faria
Engenheiro Civil
CREA/SP nº 5062701194
ART nº 2620260083068

Quadro de Áreas e Volume:

Aprovações: