

- Soleiras
S/esc
- Legenda:
- Soleira Granito
 - Pingadeira Granito
 - Peitoril Granito

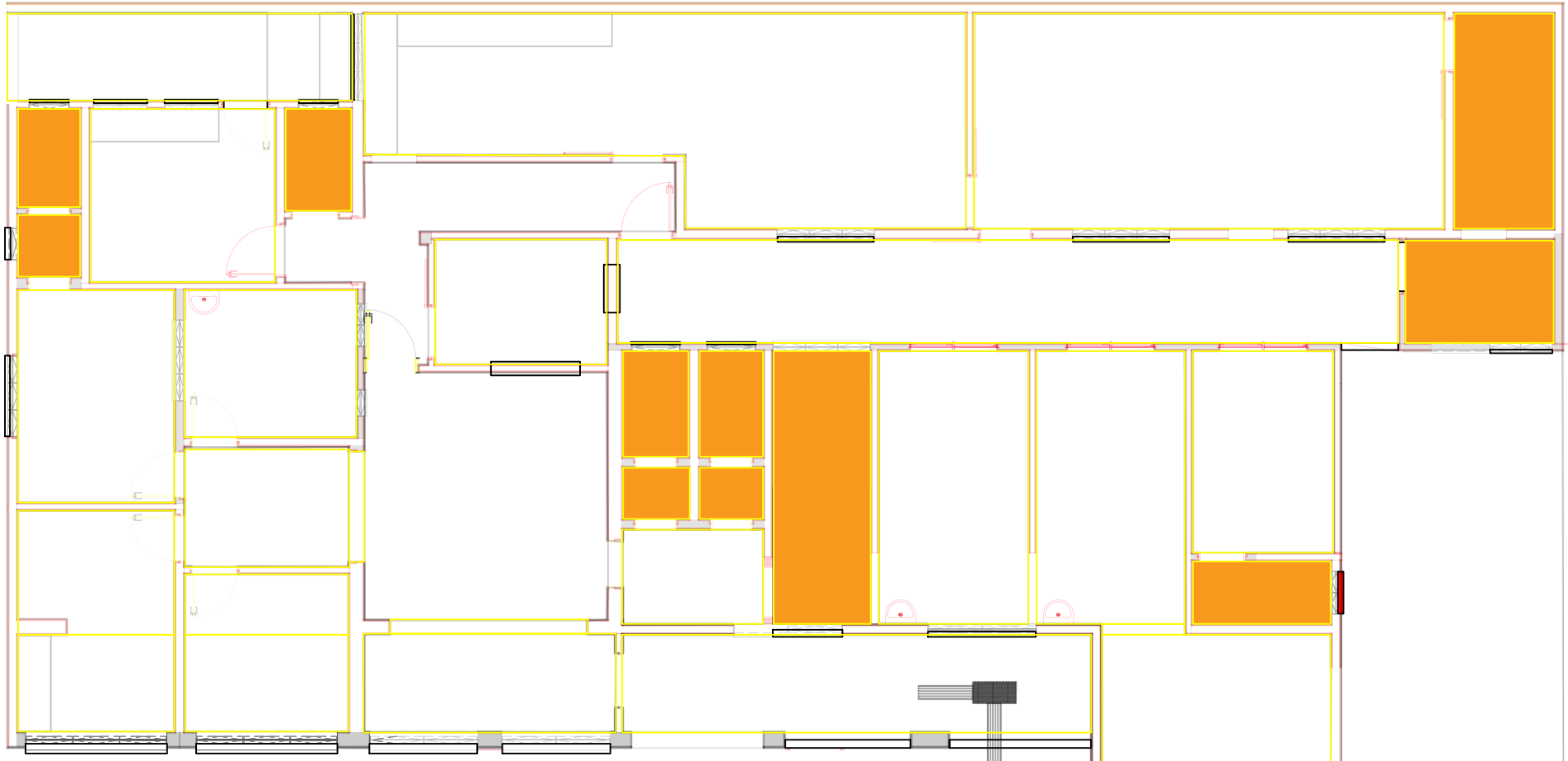

- PISOS INTERNOS - IMPERMEABILIZAÇÃO
S/esc
- Legenda:
- IMPERMEABILIZAÇÃO EM ARGAMASSA POLIMÉRICA - 2 DEMÃOS CRUZADAS, REF. SIKATOP100

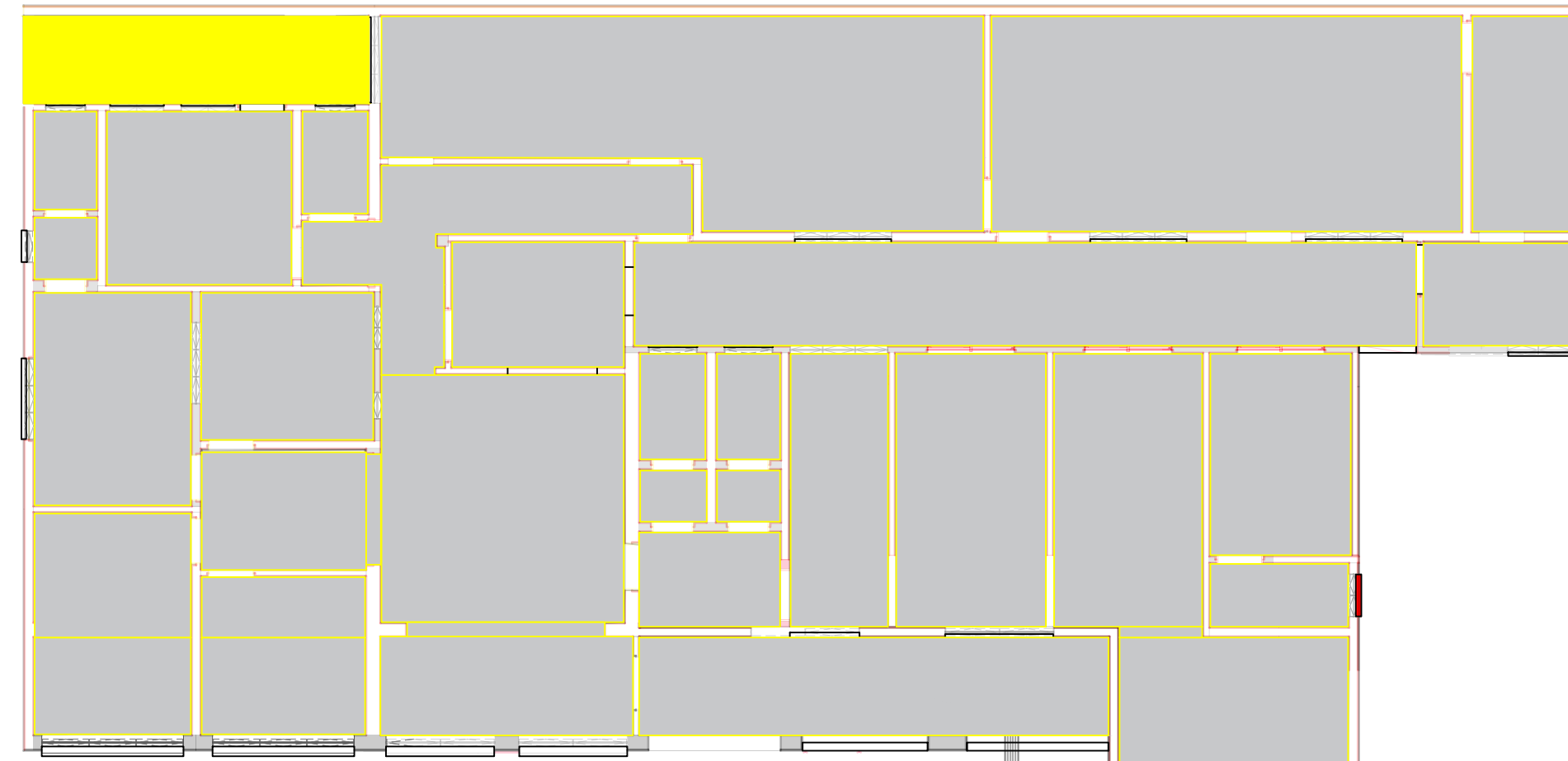

- PISOS INTERNOS
S/esc
- Legenda:
- REVESTIMENTO EM PORCELANATO ESMALTADO ACETINADO PARA ÁREA INTERNA
 - REVESTIMENTO EM PORCELANATO TÉCNICO ANTIDERRAPANTE PARA ÁREA EXTERNA

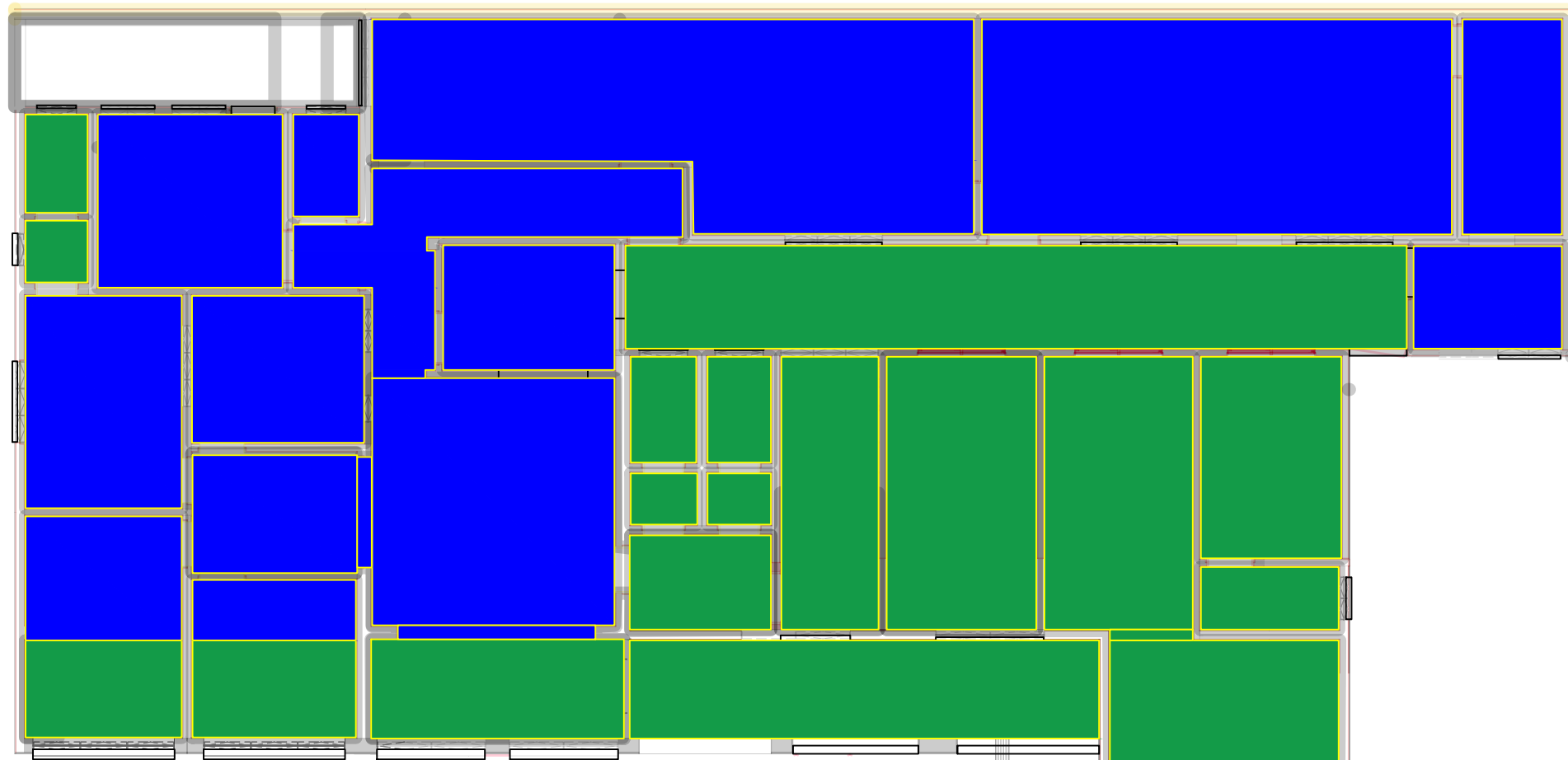

- Fôrro de Gesso
S/esc
- Legenda:
- FÔRRO DE GESSO
 - FÔRRO: LAJE

Notas Gerais

- Não tomar medidas em escala. Todas as medidas estão em metros, exceto onde indicado.
- Toda discrepância entre obra e projeto deverá ser comunicada e esclarecida com a Secretaria de Obras de Serra Negra-SP.

Título:
A1 - PROJ - CAPS - 07 - R01

Folha:
07

Assunto:
Revestimentos: Detalhes
Proprietários:
Prefeitura de Serra Negra-SP
Objeto:
Reforma Novo CAPS
Imóvel:
Rua Dr. Firmino Cavenaghi s/n - Centro
Escala:
S/ESC
Data:
12/12/2025
Estado:
SP



Elmir Kalil Abi Chedid
Prefeito Municipal

Danilo Jorge Garcia
Secretário de Obras e Infraestrutura

Tiago Sambinelo Faria
Engenheiro Civil
CREA/SP nº 5062701194
ART nº 2620260083068

Quadro de Áreas e Volume:

Aprovações: