

Notas Gerais

1. Não tomar medidas em escala. Todas as medidas estão em metros, exceto onde indicado.
2. Toda discrepância entre obra e projeto deverá ser comunicada e esclarecida com a Secretaria de Obras de Serra Negra-SP.

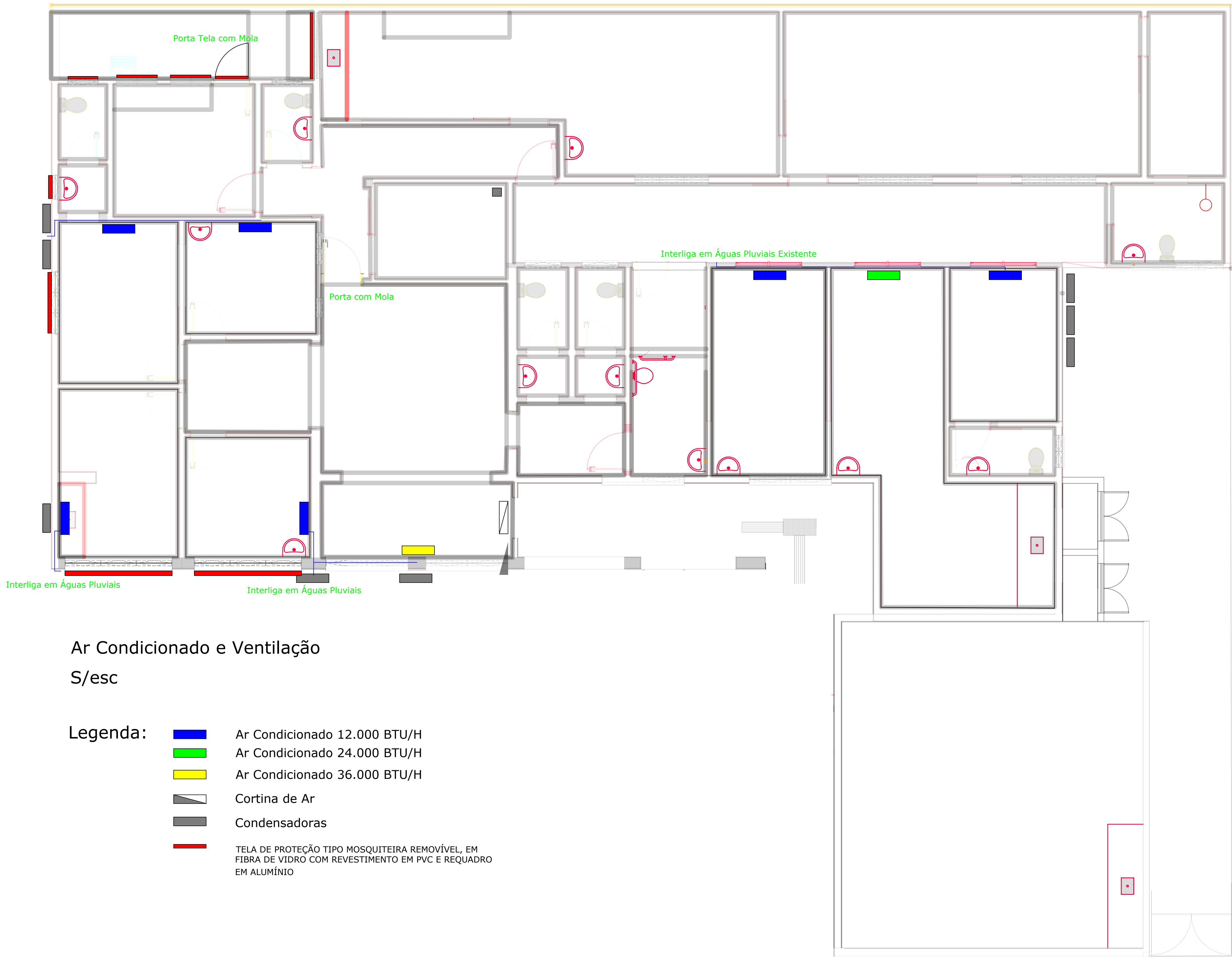

Ar Condicionado e Ventilação
S/esc

- Legenda:
- Ar Condicionado 12.000 BTU/H

Ar Condicionado 24.000 BTU/H

Ar Condicionado 36.000 BTU/H

Cortina de Ar

Condensadoras

TELA DE PROTEÇÃO TIPO MOSQUITEIRA REMOVÍVEL, EM FIBRA DE VIDRO COM REVESTIMENTO EM PVC E REQUADRO EM ALUMÍNIO

A1 - PROJ - CAPS - 12 - R01

Folha:
12

Assunto:
Ar Condicionado
Proprietários:
Prefeitura de Serra Negra-SP
Objeto:
Reforma Novo CAPS
Imóvel:
Rua Dr. Firmino Cavenaghi s/n - Centro
Escala:
S/ESC

Data:
12/12/2025

Estado:
SP



Elmir Kalil Abi Chedid
Prefeito Municipal

Danilo Jorge Garcia
Secretário de Obras e Infraestrutura

Tiago Sambinelo Faria
Engenheiro Civil
CREA/SP nº 5062701194
ART nº 2620260083068

Quadro de Áreas e Volume:

Aprovações: