



**PO - PLANILHA ORÇAMENTÁRIA**  
Orçamento Base para Licitação - OGU

Grau de Sigilo  
**#PUBLICO**

<b>Nº OPERAÇÃO</b> 0000000-00	<b>Nº TransfereGOV</b> 41376/2025	<b>PROponente / TOMADOR</b> MUNICÍPIO DE JUNQUEIRÓPOLIS	<b>APELIDO DO EMPREENDIMENTO</b> Casa térrea acessível, 2 quartos, Autil=47,46m², conforme Portaria MCID 1416/2023			
<b>LOCALIDADE SINAPI</b> SAO PAULO	<b>DATA BASE</b> 01-26 (N DES.)	<b>DESCRIÇÃO DO LOTE</b> CONSTRUÇÃO DE 20 UNIDADES HABITACIONAIS URBANAS	<b>MUNICÍPIO / UF</b> JUNQUEIRÓPOLIS/SP	<b>BDI 1</b> 20,34%	<b>BDI 2</b> 0,00%	<b>BDI 3</b> 0,00%

Item	Fonte	Código	Descrição	Unidade	Quantidade	Custo Unitário (sem BDI) (R\$)	BDI (%)	Preço Unitário (com BDI) (R\$)	Preço Total (R\$)	
<b>CONSTRUÇÃO DE 20 UNIDADES HABITACIONAIS URBANAS</b>									<b>2.780.112,69</b>	
<b>1.</b>			<b>CONSTRUÇÃO DE HABITAÇÃO DE INTERESSE SOCIAL - HIS - PADRÃO POPULAR</b>					-	<b>2.780.112,69</b>	
<b>1.1.</b>			<b>SERVIÇOS PRELIMINARES</b>					-	<b>87.751,29</b>	
<b>1.1.1.</b>			<b>CANTEIRO</b>					-	<b>29.405,69</b>	
1.1.1.0.1.	SINAPI	103689	FORNECIMENTO E INSTALAÇÃO DE PLACA DE OBRA COM CHAPA GALVANIZADA E ESTRUTURA DE MADEIRA. AF_03/2022_PS	M2	6,48	474,44	BDI 1	570,94	3.699,69	RA
1.1.1.0.2.	SINAPI-I	10777	LOCAÇÃO DE CONTAINER 2,30 X 4,30 M, ALT. 2,50 M, PARA SANITARIO, COM 3 BACIAS, 4 CHUVEIROS, 1 LAVATORIO E 1 MICTORIO (NAO INCLUI MOBILIZACAO/DESMOBILIZACAO)	MES	12,00	1.054,51	BDI 1	1.269,00	15.228,00	RA
1.1.1.0.3.	SINAPI-I	10776	LOCAÇÃO DE CONTAINER 2,30 X 6,00 M, ALT. 2,50 M, PARA ESCRITORIO, SEM DIVISORIAS INTERNAS E SEM SANITARIO (NAO INCLUI MOBILIZACAO/DESMOBILIZACAO)	MES	12,00	725,58	BDI 1	873,16	10.478,00	RA
<b>1.1.2.</b>			<b>LOCAÇÃO DE OBRA</b>					-	<b>58.345,60</b>	
1.1.2.0.1.	SINAPI	99059	LOCAÇÃO CONVENCIONAL DE OBRA, UTILIZANDO GABARITO DE TÁBUAS CORRIDAS PONTALETADAS A CADA 2,00M - 2 UTILIZAÇÕES. AF_03/2024	M	606,00	80,01	BDI 1	96,28	58.345,60	RA
<b>1.2.</b>			<b>ADMINISTRAÇÃO LOCAL DE OBRA</b>					-	<b>48.625,00</b>	
1.2.0.0.1.	Composição	CPU-02	ADMINISTRAÇÃO LOCAL DE OBRA	MÊS	12,00	3.367,20	BDI 1	4.052,09	48.625,00	RA
<b>1.3.</b>			<b>FUNDAÇÕES E CONTENÇÕES</b>					-	<b>306.765,40</b>	
<b>1.3.1.</b>			<b>FUNDAÇÕES</b>					-	<b>306.765,40</b>	
<b>1.3.1.1.</b>			<b>RADIER</b>					-	<b>277.986,40</b>	
1.3.1.1.1.	SINAPI	96521	ESCAVAÇÃO MECANIZADA PARA BLOCO DE COROAMENTO OU SAPATA COM RETROESCAVADEIRA (INCLUINDO ESCAVAÇÃO PARA COLOCAÇÃO DE FÔRMAS). AF_01/2024	M3	250,60	48,05	BDI 1	57,82	14.489,60	RA
1.3.1.1.2.	SINAPI	97083	COMPACTAÇÃO MECÂNICA DE SOLO PARA EXECUÇÃO DE RADIER, PISO DE CONCRETO OU LAJE SOBRE SOLO, COM COMPACTADOR DE SOLOS A PERCUSSÃO. AF_09/2021	M2	1.138,80	4,57	BDI 1	5,50	6.263,40	RA
1.3.1.1.3.	SINAPI	97087	CAMADA SEPARADORA PARA EXECUÇÃO DE RADIER, PISO DE CONCRETO OU LAJE SOBRE SOLO, EM LONA PLÁSTICA. AF_09/2021	M2	1.138,80	3,02	BDI 1	3,63	4.133,80	RA
1.3.1.1.4.	SINAPI	96624	LASTRO COM MATERIAL GRANULAR (PEDRA BRITADA N.2), APLICADO EM PISOS OU LAJES SOBRE SOLO, ESPESSURA DE *10 CM*. AF_01/2024	M3	53,80	169,76	BDI 1	204,29	10.990,80	RA
1.3.1.1.5.	SINAPI	97086	FABRICAÇÃO, MONTAGEM E DESMONTAGEM DE FORMA PARA RADIER, PISO DE CONCRETO OU LAJE SOBRE SOLO, EM MADEIRA SERRADA, 4 UTILIZAÇÕES. AF_09/2021	M2	133,40	168,59	BDI 1	202,88	27.064,20	RA
1.3.1.1.6.	SINAPI	92769	ARMAÇÃO DE LAJE DE ESTRUTURA CONVENCIONAL DE CONCRETO ARMADO UTILIZANDO AÇO CA-50 DE 6,3 MM - MONTAGEM. AF_06/2022	KG	7.240,00	11,56	BDI 1	13,91	100.708,40	RA

RECURSO



**PO - PLANILHA ORÇAMENTÁRIA**  
Orçamento Base para Licitação - OGU

Grau de Sigilo  
**#PUBLICO**

<b>Nº OPERAÇÃO</b> 0000000-00	<b>Nº TransfereGOV</b> 41376/2025	<b>PROponente / TOMADOR</b> MUNICÍPIO DE JUNQUEIRÓPOLIS	<b>APELIDO DO EMPREENDIMENTO</b> Casa térrea acessível, 2 quartos, Autil=47,46m², conforme Portaria MCID 1416/2023			
<b>LOCALIDADE SINAPI</b> SAO PAULO	<b>DATA BASE</b> 01-26 (N DES.)	<b>DESCRIÇÃO DO LOTE</b> CONSTRUÇÃO DE 20 UNIDADES HABITACIONAIS URBANAS	<b>MUNICÍPIO / UF</b> JUNQUEIRÓPOLIS/SP	<b>BDI 1</b> 20,34%	<b>BDI 2</b> 0,00%	<b>BDI 3</b> 0,00%

Item	Fonte	Código	Descrição	Unidade	Quantidade	Custo Unitário (sem BDI) (R\$)	BDI (%)	Preço Unitário (com BDI) (R\$)	Preço Total (R\$)	
<b>CONSTRUÇÃO DE 20 UNIDADES HABITACIONAIS URBANAS</b>									<b>2.780.112,69</b>	
1.3.1.1.7.	SINAPI	92762	ARMAÇÃO DE PILAR OU VIGA DE ESTRUTURA CONVENCIONAL DE CONCRETO ARMADO UTILIZANDO AÇO CA-50 DE 10,0 MM - MONTAGEM. AF_06/2022	KG	572,00	9,51	BDI 1	11,44	6.543,60	RA
1.3.1.1.8.	SINAPI	92759	ARMAÇÃO DE PILAR OU VIGA DE ESTRUTURA CONVENCIONAL DE CONCRETO ARMADO UTILIZANDO AÇO CA-60 DE 5,0 MM - MONTAGEM. AF_06/2022	KG	78,00	13,86	BDI 1	16,68	1.301,00	RA
1.3.1.1.9.	Composição	97096_ADP-01	CONCRETAGEM DE RADIER, PISO DE CONCRETO OU LAJE SOBRE SOLO, FCK 20 MPA - LANÇAMENTO, ADENSAMENTO E ACABAMENTO. AF_09/2021	M3	181,60	484,62	BDI 1	583,19	105.907,40	RA
1.3.1.1.10.	SINAPI	93382	REATERRO MANUAL DE VALAS, COM COMPACTADOR DE SOLOS DE PERCUSSÃO. AF_08/2023	M3	13,60	35,70	BDI 1	42,96	584,20	RA
<b>1.3.1.2.</b>			<b>IMPERMEABILIZAÇÃO</b>					-	<b>28.779,00</b>	
1.3.1.2.1.	SINAPI	98555	IMPERMEABILIZAÇÃO DE SUPERFÍCIE COM ARGAMASSA POLIMÉRICA / MEMBRANA ACRÍLICA, 3 DEMÃOS. AF_09/2023	M2	632,40	36,74	BDI 1	44,21	27.958,40	RA
1.3.1.2.2.	Composição	4030_ADP-01	VEU DE POLIESTER PARA IMPERMEABILIZACAO	M2	92,40	7,38	BDI 1	8,88	820,60	RA
<b>1.4.</b>			<b>SUPRAESTRUTURA</b>					-	<b>210.976,80</b>	
<b>1.4.1.</b>			<b>PILARES, VIGAS E LAJES</b>					-	<b>210.976,80</b>	
1.4.1.0.1.	SINAPI	92427	MONTAGEM E DESMONTAGEM DE FÔRMA DE PILARES RETANGULARES E ESTRUTURAS SIMILARES, PÉ-DIREITO SIMPLES, EM CHAPA DE MADEIRA COMPENSADA RESINADA, 8 UTILIZAÇÕES. AF_09/2020	M2	287,80	74,60	BDI 1	89,77	25.835,80	RA
1.4.1.0.2.	Composição	92463_ADP-01	MONTAGEM E DESMONTAGEM DE FÔRMA DE VIGA, SEM ESCORAMENTO, PÉ-DIREITO SIMPLES, EM CHAPA DE MADEIRA RESINADA, 8 UTILIZAÇÕES.	M2	410,80	73,36	BDI 1	88,28	36.265,40	RA
1.4.1.0.3.	SINAPI	92463	MONTAGEM E DESMONTAGEM DE FÔRMA DE VIGA, ESCORAMENTO COM GARFO DE MADEIRA, PÉ-DIREITO SIMPLES, EM CHAPA DE MADEIRA RESINADA, 8 UTILIZAÇÕES. AF_09/2020	M2	82,60	128,25	BDI 1	154,34	12.748,40	RA
1.4.1.0.4.	SINAPI	92759	ARMAÇÃO DE PILAR OU VIGA DE ESTRUTURA CONVENCIONAL DE CONCRETO ARMADO UTILIZANDO AÇO CA-60 DE 5,0 MM - MONTAGEM. AF_06/2022	KG	1.408,00	13,86	BDI 1	16,68	23.485,40	RA
1.4.1.0.5.	SINAPI	92760	ARMAÇÃO DE PILAR OU VIGA DE ESTRUTURA CONVENCIONAL DE CONCRETO ARMADO UTILIZANDO AÇO CA-50 DE 6,3 MM - MONTAGEM. AF_06/2022	KG	300,00	12,28	BDI 1	14,78	4.434,00	RA
1.4.1.0.6.	SINAPI	92761	ARMAÇÃO DE PILAR OU VIGA DE ESTRUTURA CONVENCIONAL DE CONCRETO ARMADO UTILIZANDO AÇO CA-50 DE 8,0 MM - MONTAGEM. AF_06/2022	KG	1.306,00	10,97	BDI 1	13,20	17.239,20	RA
1.4.1.0.7.	SINAPI	92762	ARMAÇÃO DE PILAR OU VIGA DE ESTRUTURA CONVENCIONAL DE CONCRETO ARMADO UTILIZANDO AÇO CA-50 DE 10,0 MM - MONTAGEM. AF_06/2022	KG	1.712,00	9,51	BDI 1	11,44	19.585,20	RA

RECURSO  
↓



**PO - PLANILHA ORÇAMENTÁRIA**  
Orçamento Base para Licitação - OGU

Grau de Sigilo  
**#PUBLICO**

<b>Nº OPERAÇÃO</b> 0000000-00	<b>Nº TransfereGOV</b> 41376/2025	<b>PROponente / TOMADOR</b> MUNICÍPIO DE JUNQUEIRÓPOLIS	<b>APELIDO DO EMPREENDIMENTO</b> Casa térrea acessível, 2 quartos, Autil=47,46m², conforme Portaria MCID 1416/2023			
<b>LOCALIDADE SINAPI</b> SAO PAULO	<b>DATA BASE</b> 01-26 (N DES.)	<b>DESCRIÇÃO DO LOTE</b> CONSTRUÇÃO DE 20 UNIDADES HABITACIONAIS URBANAS	<b>MUNICÍPIO / UF</b> JUNQUEIRÓPOLIS/SP	<b>BDI 1</b> 20,34%	<b>BDI 2</b> 0,00%	<b>BDI 3</b> 0,00%

Item	Fonte	Código	Descrição	Unidade	Quantidade	Custo Unitário (sem BDI) (R\$)	BDI (%)	Preço Unitário (com BDI) (R\$)	Preço Total (R\$)	
<b>CONSTRUÇÃO DE 20 UNIDADES HABITACIONAIS URBANAS</b>									<b>2.780.112,69</b>	
1.4.1.0.8.	SINAPI	101963	LAJE PRÉ-MOLDADA UNIDIRECIONAL, BIAPOIADA, PARA PISO, ENCHIMENTO EM CERÂMICA, VIGOTA CONVENCIONAL, ALTURA TOTAL DA LAJE (ENCHIMENTO+CAPA) = (8+4). AF 11/2020	M2	115,40	202,93	BDI 1	244,21	28.181,80	RA
1.4.1.0.9.	Composição	103672_ADP-01	CONCRETAGEM DE PILARES, FCK = 20 MPA, COM USO DE BOMBA - LANÇAMENTO, ADENSAMENTO E ACABAMENTO. AF 02/2022 PS	M3	25,60	571,37	BDI 1	687,59	17.602,40	RA
1.4.1.0.10.	Composição	103674_ADP-01	CONCRETAGEM DE VIGAS E LAJES, FCK=20 MPA, PARA LAJES PREMOLDADAS COM USO DE BOMBA - LANÇAMENTO, ADENSAMENTO E ACABAMENTO. AF 02/2022 PS	M3	35,60	597,54	BDI 1	719,08	25.599,20	RA
<b>1.5.</b>			<b>PAREDES E PAINÉIS</b>					-	<b>475.642,00</b>	
<b>1.5.1.</b>			<b>ALVENARIA/FECHAMENTOS</b>					-	<b>266.840,80</b>	
1.5.1.0.1.	SINAPI	103328	ALVENARIA DE VEDAÇÃO DE BLOCOS CERÂMICOS FURADOS NA HORIZONTAL DE 9X19X19 CM (ESPESSURA 9 CM) E ARGAMASSA DE ASSENTAMENTO COM PREPARO EM BETONEIRA. AF 12/2021	M2	1.730,00	112,42	BDI 1	135,29	234.051,80	RA
1.5.1.0.2.	SINAPI	105024	VERGA MOLDADA IN LOCO EM CONCRETO, ESPESSURA DE *10* CM. AF 03/2024	M	324,00	58,90	BDI 1	70,88	22.965,20	RA
1.5.1.0.3.	SINAPI	105030	CONTRAVERGA MOLDADA IN LOCO EM CONCRETO, ESPESSURA DE *10* CM. AF 03/2024	M	184,00	44,37	BDI 1	53,39	9.823,80	RA
<b>1.5.2.</b>			<b>ESQUADRIAS METÁLICAS</b>					-	<b>124.924,80</b>	
1.5.2.0.1.	SINAPI	91341	PORTA EM ALUMÍNIO DE ABRIR TIPO VENEZIANA COM GUARNIÇÃO, FIXAÇÃO COM PARAFUSOS - FORNECIMENTO E INSTALAÇÃO. AF 10/2025	M2	67,20	712,77	BDI 1	857,75	57.640,80	RA
1.5.2.0.2.	SINAPI	94570	JANELA DE ALUMÍNIO DE CORRER COM 2 FOLHAS PARA VIDROS (VIDROS INCLUSOS), BATENTE/ REQUADRO 6 A 14 CM, ACABAMENTO COM ACETATO OU BRILHANTE, FIXAÇÃO COM PARAFUSO, SEM GUARNIÇÃO/ ALIZAR, DIMENSÕES 100X120 CM, VEDAÇÃO COM SILICONE, EXCLUSIVE CONTRAMARCO	M2	52,00	371,43	BDI 1	446,98	23.243,00	RA
1.5.2.0.3.	SINAPI	94572	JANELA DE ALUMÍNIO DE CORRER COM 3 FOLHAS (2 VENEZIANAS E 1 FOLHA PARA VIDRO,VIDRO INCLUSO), BATENTE/ REQUADRO 6 A 14 CM, SEM ACABAMENTO, FIXAÇÃO COM PARAFUSO, SEM GUARNIÇÃO/ ALIZAR, DIMENSÕES 100X120 CM, VEDAÇÃO COM SILICONE, EXCLUSIVE CONTRAMARCO -	M2	56,00	532,45	BDI 1	640,75	35.882,00	RA
1.5.2.0.4.	SINAPI	94569	JANELA DE ALUMÍNIO TIPO MAXIM-AR, BATENTE/ REQUADRO 3 A 14 CM, VIDRO INCLUSO, FIXAÇÃO COM PARAFUSO, SEM GUARNIÇÃO/ ALIZAR, DIMENSÕES 60X80 (A X L) CM, SEM ACABAMENTO, VEDAÇÃO COM SILICONE, EXCLUSIVE CONTRAMARCO - FORNECIMENTO E INSTALAÇÃO. AF 11/2024	M2	9,60	706,25	BDI 1	849,90	8.159,00	RA
<b>1.5.3.</b>			<b>ESQUADRIAS DE MADEIRAS</b>					-	<b>83.876,40</b>	

RECURSO  
↓



PO - PLANILHA ORÇAMENTÁRIA  
Orçamento Base para Licitação - OGU

Grau de Sigilo  
#PUBLICO

Nº OPERAÇÃO 0000000-00	Nº TransfereGOV 41376/2025	PROponente / TOMADOR MUNICÍPIO DE JUNQUEIRÓPOLIS	APELIDO DO EMPREENDIMENTO Casa térrea acessível, 2 quartos, Autil=47,46m², conforme Portaria MCID 1416/2023			
LOCALIDADE SINAPI SAO PAULO	DATA BASE 01-26 (N DES.)	DESCRIÇÃO DO LOTE CONSTRUÇÃO DE 20 UNIDADES HABITACIONAIS URBANAS	MUNICÍPIO / UF JUNQUEIRÓPOLIS/SP	BDI 1 20,34%	BDI 2 0,00%	BDI 3 0,00%

Item	Fonte	Código	Descrição	Unidade	Quantidade	Custo Unitário (sem BDI) (R\$)	BDI (%)	Preço Unitário (com BDI) (R\$)	Preço Total (R\$)	RECURSO
<b>CONSTRUÇÃO DE 20 UNIDADES HABITACIONAIS URBANAS</b>									<b>2.780.112,69</b>	
1.5.3.0.1.	SINAPI	91314	KIT DE PORTA DE MADEIRA PARA PINTURA, SEMI-OCA (LEVE OU MÉDIA), PADRÃO POPULAR, 80X210CM, ESPESSURA DE 3,5CM, ITENS INCLUSOS: DOBRADIÇAS, MONTAGEM E INSTALAÇÃO DO BATENTE, FECHADURA COM EXECUÇÃO DO FURO - FORNECIMENTO E INSTALAÇÃO. AF_12/2019	UN	60,00	1.161,66	BDI 1	1.397,94	83.876,40	RA
1.6.			<b>COBERTURA E PROTEÇÕES</b>					-	<b>563.123,80</b>	
1.6.1.			<b>TELHADOS</b>					-	<b>563.123,80</b>	
1.6.1.0.1.	SINAPI	92539	TRAMA DE MADEIRA COMPOSTA POR RIPAS, CAIBROS E TERÇAS PARA TELHADOS DE ATÉ 2 ÁGUAS PARA TELHA DE ENCAIXE DE CERÂMICA OU DE CONCRETO, INCLUSO TRANSPORTE VERTICAL. AF_07/2019	M2	1.469,80	109,19	BDI 1	131,40	193.131,80	RA
1.6.1.0.2.	SINAPI	94442	TELHAMENTO COM TELHA CERÂMICA DE ENCAIXE, TIPO ROMANA, COM ATÉ 2 ÁGUAS, INCLUSO TRANSPORTE VERTICAL. AF_07/2019	M2	1.469,80	80,76	BDI 1	97,19	142.849,80	RA
1.6.1.0.3.	SINAPI	102233	PINTURA IMUNIZANTE PARA MADEIRA, 1 DEMÃO. AF_01/2021	M2	2.076,00	12,85	BDI 1	15,46	32.095,00	RA
1.6.1.0.4.	SINAPI	94221	CUMEEIRA PARA TELHA CERÂMICA EMBOÇADA COM ARGAMASSA TRAÇO 1:2:9 (CIMENTO, CAL E AREIA) PARA TELHADOS COM ATÉ 2 ÁGUAS, INCLUSO TRANSPORTE VERTICAL. AF_07/2019	M	213,00	45,77	BDI 1	55,08	11.732,00	RA
1.6.1.0.5.	SINAPI	92548	FABRICAÇÃO E INSTALAÇÃO DE TESOURA INTEIRA EM MADEIRA NÃO APARELHADA, VÃO DE 6 M, PARA TELHA CERÂMICA OU DE CONCRETO, INCLUSO IÇAMENTO. AF_07/2019	UN	80,00	1.904,14	BDI 1	2.291,44	183.315,20	RA
1.7.			<b>REVESTIMENTOS</b>					-	<b>415.731,20</b>	
1.7.1.			<b>REVESTIMENTOS INTERNOS</b>					-	<b>121.674,60</b>	
1.7.1.0.1.	SINAPI	87879	CHAPISCO APLICADO EM ALVENARIAS E ESTRUTURAS DE CONCRETO INTERNAS, COM COLHER DE PEDREIRO. ARGAMASSA TRAÇO 1:3 COM PREPARO EM BETONEIRA 400L. AF_10/2022	M2	2.722,00	5,14	BDI 1	6,19	16.849,20	RA
1.7.1.0.2.	SINAPI	87882	CHAPISCO APLICADO NO TETO OU EM ALVENARIA E ESTRUTURA, COM ROLO PARA TEXTURA ACRÍLICA. ARGAMASSA TRAÇO 1:4 E EMULSÃO POLIMÉRICA (ADESIVO) COM PREPARO EM BETONEIRA 400L. AF_10/2022	M2	88,80	6,54	BDI 1	7,87	698,80	RA
1.7.1.0.3.	SINAPI	87545	EMBOÇO, EM ARGAMASSA TRAÇO 1:2:8, PREPARO MECÂNICO, APLICADO MANUALMENTE EM PAREDES INTERNAS, PARA AMBIENTES COM ÁREA MENOR QUE 5M², E = 10MM, COM TALISCAS. AF_03/2024	M2	469,80	34,90	BDI 1	42,00	19.731,60	RA
1.7.1.0.4.	SINAPI	87547	MASSA ÚNICA, EM ARGAMASSA TRAÇO 1:2:8, PREPARO MECÂNICO, APLICADA MANUALMENTE EM PAREDES INTERNAS DE AMBIENTES COM ÁREA ENTRE 5M² E 10M², E = 10MM, COM TALISCAS. AF_03/2024	M2	1.601,00	30,83	BDI 1	37,10	59.397,20	RA
1.7.1.0.5.	SINAPI	104958	MASSA ÚNICA, EM ARGAMASSA TRAÇO 1:2:8 PREPARO MECÂNICO, APLICADA MANUALMENTE EM PAREDES INTERNAS DE AMBIENTES COM ÁREA MAIOR QUE 10M², E = 10MM, COM TALISCAS. AF_03/2024	M2	651,20	26,62	BDI 1	32,03	20.858,00	RA



**PO - PLANILHA ORÇAMENTÁRIA**  
Orçamento Base para Licitação - OGU

Grau de Sigilo  
**#PUBLICO**

<b>Nº OPERAÇÃO</b> 0000000-00	<b>Nº TransfereGOV</b> 41376/2025	<b>PROPONENTE / TOMADOR</b> MUNICÍPIO DE JUNQUEIRÓPOLIS	<b>APELIDO DO EMPREENDIMENTO</b> Casa térrea acessível, 2 quartos, Autil=47,46m², conforme Portaria MCID 1416/2023			
<b>LOCALIDADE SINAPI</b> SAO PAULO	<b>DATA BASE</b> 01-26 (N DES.)	<b>DESCRIÇÃO DO LOTE</b> CONSTRUÇÃO DE 20 UNIDADES HABITACIONAIS URBANAS	<b>MUNICÍPIO / UF</b> JUNQUEIRÓPOLIS/SP	<b>BDI 1</b> 20,34%	<b>BDI 2</b> 0,00%	<b>BDI 3</b> 0,00%

Item	Fonte	Código	Descrição	Unidade	Quantidade	Custo Unitário (sem BDI) (R\$)	BDI (%)	Preço Unitário (com BDI) (R\$)	Preço Total (R\$)	RECURSO
<b>CONSTRUÇÃO DE 20 UNIDADES HABITACIONAIS URBANAS</b>									<b>2.780.112,69</b>	
1.7.1.0.6.	SINAPI	90408	MASSA ÚNICA, EM ARGAMASSA TRAÇO 1:2:8, PREPARO MECÂNICO, APLICADA MANUALMENTE EM TETO, E = 10MM, COM TALISCAS. AF_03/2024	M2	88,80	38,74	BDI 1	46,62	4.139,80	RA
<b>1.7.2.</b>			<b>REVESTIMENTOS CERÂMICOS</b>					-	<b>37.588,00</b>	
1.7.2.0.1.	SINAPI	87267	REVESTIMENTO CERÂMICO PARA PAREDES INTERNAS COM PLACAS TIPO ESMALTADA DE DIMENSÕES 20X20 CM APLICADAS A MEIA ALTURA DAS PAREDES. AF_02/2023_PE	M2	393,00	67,57	BDI 1	81,31	31.954,80	RA
1.7.2.0.2.	SINAPI	87265	REVESTIMENTO CERÂMICO PARA PAREDES INTERNAS COM PLACAS TIPO ESMALTADA DE DIMENSÕES 20X20 CM APLICADAS NA ALTURA INTEIRA DAS PAREDES. AF_02/2023_PE	M2	76,80	60,95	BDI 1	73,35	5.633,20	RA
<b>1.7.3.</b>			<b>REVESTIMENTOS EXTERNOS</b>					-	<b>95.960,00</b>	
1.7.3.0.1.	SINAPI	87905	CHAPISCO APLICADO EM ALVENARIA (COM PRESENÇA DE VÃOS) E ESTRUTURAS DE CONCRETO DE FACHADA, COM COLHER DE PEDREIRO. ARGAMASSA TRAÇO 1:3 COM PREPARO EM BETONEIRA 400L. AF_10/2022	M2	607,00	9,88	BDI 1	11,89	7.217,20	RA
1.7.3.0.2.	SINAPI	87894	CHAPISCO APLICADO EM ALVENARIA (SEM PRESENÇA DE VÃOS) E ESTRUTURAS DE CONCRETO DE FACHADA, COM COLHER DE PEDREIRO. ARGAMASSA TRAÇO 1:3 COM PREPARO EM BETONEIRA 400L. AF_10/2022	M2	609,00	8,35	BDI 1	10,05	6.120,40	RA
1.7.3.0.3.	SINAPI	87792	EMBOÇO OU MASSA ÚNICA EM ARGAMASSA TRAÇO 1:2:8, PREPARO MECÂNICO COM BETONEIRA 400 L, APLICADA MANUALMENTE EM PANOS CEGOS DE FACHADA (SEM PRESENÇA DE VÃOS), ESPESSURA DE 25 MM. AF_08/2022	M2	609,00	46,97	BDI 1	56,52	34.420,60	RA
1.7.3.0.4.	SINAPI	87775	EMBOÇO OU MASSA ÚNICA EM ARGAMASSA TRAÇO 1:2:8, PREPARO MECÂNICO COM BETONEIRA 400 L, APLICADA MANUALMENTE EM PANOS DE FACHADA COM PRESENÇA DE VÃOS, ESPESSURA DE 25 MM. AF_08/2022	M2	607,00	65,99	BDI 1	79,41	48.201,80	RA
<b>1.7.4.</b>			<b>FORROS</b>					-	<b>57.174,40</b>	
1.7.4.0.1.	SINAPI	96111	FORRO EM RÉGUAS DE PVC, FRISADO, PARA AMBIENTES RESIDENCIAIS, INCLUSIVE ESTRUTURA UNIDIRECIONAL DE FIXAÇÃO. AF_08/2023_PS	M2	718,00	66,17	BDI 1	79,63	57.174,40	RA
<b>1.7.5.</b>			<b>PINTURA</b>					-	<b>103.334,20</b>	
<b>1.7.5.1.</b>			<b>PINTURAS INTERNAS</b>					-	<b>51.868,40</b>	
1.7.5.1.1.	SINAPI	88485	FUNDO SELADOR ACRÍLICO, APLICAÇÃO MANUAL EM PAREDE, UMA DEMÃO. AF_04/2023	M2	2.252,20	5,26	BDI 1	6,33	14.256,40	RA
1.7.5.1.2.	SINAPI	88484	FUNDO SELADOR ACRÍLICO, APLICAÇÃO MANUAL EM TETO, UMA DEMÃO. AF_04/2023	M2	88,80	6,51	BDI 1	7,83	695,40	RA
1.7.5.1.3.	SINAPI	104640	PINTURA LÁTEX ACRÍLICA STANDARD, APLICAÇÃO MANUAL EM TETO, DUAS DEMÃOS. AF_04/2023	M2	88,80	16,05	BDI 1	19,31	1.714,80	RA



**PO - PLANILHA ORÇAMENTÁRIA**  
Orçamento Base para Licitação - OGU

Grau de Sigilo  
**#PUBLICO**

<b>Nº OPERAÇÃO</b> 0000000-00	<b>Nº TransfereGOV</b> 41376/2025	<b>PROPONENTE / TOMADOR</b> MUNICÍPIO DE JUNQUEIRÓPOLIS	<b>APELIDO DO EMPREENDIMENTO</b> Casa térrea acessível, 2 quartos, Autil=47,46m², conforme Portaria MCID 1416/2023			
<b>LOCALIDADE SINAPI</b> SAO PAULO	<b>DATA BASE</b> 01-26 (N DES.)	<b>DESCRIÇÃO DO LOTE</b> CONSTRUÇÃO DE 20 UNIDADES HABITACIONAIS URBANAS	<b>MUNICÍPIO / UF</b> JUNQUEIRÓPOLIS/SP	<b>BDI 1</b> 20,34%	<b>BDI 2</b> 0,00%	<b>BDI 3</b> 0,00%

Item	Fonte	Código	Descrição	Unidade	Quantidade	Custo Unitário (sem BDI) (R\$)	BDI (%)	Preço Unitário (com BDI) (R\$)	Preço Total (R\$)	
<b>CONSTRUÇÃO DE 20 UNIDADES HABITACIONAIS URBANAS</b>									<b>2.780.112,69</b>	
1.7.5.1.4.	SINAPI	104642	PINTURA LÁTEX ACRÍLICA STANDARD, APLICAÇÃO MANUAL EM PAREDES, DUAS DEMÃOS. AF_04/2023	M2	2.252,20	12,99	BDI 1	15,63	35.201,80	RA
<b>1.7.5.2.</b>			<b>PINTURAS EXTERNAS</b>					-	<b>27.882,80</b>	
1.7.5.2.1.	SINAPI	88415	APLICAÇÃO MANUAL DE FUNDO SELADOR ACRÍLICO EM PAREDES EXTERNAS DE CASAS. AF_03/2024	M2	1.216,00	6,07	BDI 1	7,30	8.876,80	RA
1.7.5.2.2.	SINAPI	104642	PINTURA LÁTEX ACRÍLICA STANDARD, APLICAÇÃO MANUAL EM PAREDES, DUAS DEMÃOS. AF_04/2023	M2	1.216,00	12,99	BDI 1	15,63	19.006,00	RA
<b>1.7.5.3.</b>			<b>PINTURA ESQUADRIAS</b>					-	<b>23.583,00</b>	
1.7.5.3.1.	SINAPI	102193	LIXAMENTO DE MADEIRA PARA APLICAÇÃO DE FUNDO OU PINTURA. AF_01/2021	M2	420,00	2,56	BDI 1	3,08	1.293,60	RA
1.7.5.3.2.	Composição	102198_ADP-01	PINTURA FUNDO NIVELADOR ACRÍLICO BRANCO EM MADEIRA.	M2	420,00	22,83	BDI 1	27,47	11.537,40	RA
1.7.5.3.3.	SINAPI	102219	PINTURA TINTA DE ACABAMENTO (PIGMENTADA) ESMALTE SINTÉTICO ACETINADO EM MADEIRA, 2 DEMÃOS. AF_01/2021	M2	420,00	21,27	BDI 1	25,60	10.752,00	RA
<b>1.8.</b>			<b>PAVIMENTAÇÕES</b>					-	<b>133.227,60</b>	
<b>1.8.1.</b>			<b>PISO CERÂMICO</b>					-	<b>69.280,40</b>	
1.8.1.0.1.	SINAPI	87247	REVESTIMENTO CERÂMICO PARA PISO COM PLACAS TIPO ESMALTADA DE DIMENSÕES 35X35 CM APLICADA EM AMBIENTES DE ÁREA ENTRE 5 M2 E 10 M2. AF_02/2023 PE	M2	336,00	60,25	BDI 1	72,50	24.360,00	RA
1.8.1.0.2.	SINAPI	87248	REVESTIMENTO CERÂMICO PARA PISO COM PLACAS TIPO ESMALTADA DE DIMENSÕES 35X35 CM APLICADA EM AMBIENTES DE ÁREA MAIOR QUE 10 M2. AF_02/2023 PE	M2	382,00	50,81	BDI 1	61,14	23.355,40	RA
1.8.1.0.3.	SINAPI	87246	REVESTIMENTO CERÂMICO PARA PISO COM PLACAS TIPO ESMALTADA DE DIMENSÕES 35X35 CM APLICADA EM AMBIENTES DE ÁREA MENOR QUE 5 M2. AF_02/2023 PE	M2	259,60	69,03	BDI 1	83,07	21.565,00	RA
<b>1.8.2.</b>			<b>PISO CIMENTADO</b>					-	<b>21.996,00</b>	
1.8.2.0.1.	SINAPI	97084	COMPACTAÇÃO MECÂNICA DE SOLO PARA EXECUÇÃO DE RADIER, PISO DE CONCRETO OU LAJE SOBRE SOLO, COM COMPACTADOR DE SOLOS TIPO PLACA VIBRATÓRIA. AF_09/2021	M2	323,00	0,96	BDI 1	1,16	374,60	RA
1.8.2.0.2.	SINAPI	94990	EXECUÇÃO DE PASSEIO (CALÇADA) OU PISO DE CONCRETO COM CONCRETO MOLDADO IN LOCO, FEITO EM OBRA, ACABAMENTO CONVENCIONAL, NÃO ARMADO. AF_08/2022	M3	22,60	795,00	BDI 1	956,70	21.621,40	RA
<b>1.8.3.</b>			<b>RODAPÉS, SOLEIRAS E PEITORIS</b>					-	<b>41.951,20</b>	
1.8.3.0.1.	SINAPI	98695	SOLEIRA EM MÁRMORE, LARGURA 15 CM, ESPESSURA 2,0 CM. AF_09/2020	M	50,40	126,65	BDI 1	152,41	7.681,40	RA
1.8.3.0.2.	SINAPI	88648	RODAPÉ CERÂMICO DE 7CM DE ALTURA COM PLACAS TIPO ESMALTADA DE DIMENSÕES 35X35CM. AF_02/2023	M	774,00	7,87	BDI 1	9,47	7.329,80	RA
1.8.3.0.3.	SINAPI	101965	PEITORIL LINEAR EM GRANITO OU MÁRMORE, L = 15CM, ASSENTADO COM ARGAMASSA 1:6 COM ADITIVO. AF_11/2020	M	130,00	172,20	BDI 1	207,23	26.940,00	RA
<b>1.9.</b>			<b>INSTALAÇÕES</b>					-	<b>522.298,20</b>	
<b>1.9.1.</b>			<b>ELÉTRICAS / TELEFÔNICAS</b>					-	<b>239.114,20</b>	

RECURSO ↓



**PO - PLANILHA ORÇAMENTÁRIA**  
Orçamento Base para Licitação - OGU

Grau de Sigilo  
**#PUBLICO**

<b>Nº OPERAÇÃO</b> 0000000-00	<b>Nº TransfereGOV</b> 41376/2025	<b>PROPONENTE / TOMADOR</b> MUNICÍPIO DE JUNQUEIRÓPOLIS	<b>APELIDO DO EMPREENDIMENTO</b> Casa térrea acessível, 2 quartos, Autil=47,46m², conforme Portaria MCID 1416/2023			
<b>LOCALIDADE SINAPI</b> SAO PAULO	<b>DATA BASE</b> 01-26 (N DES.)	<b>DESCRIÇÃO DO LOTE</b> CONSTRUÇÃO DE 20 UNIDADES HABITACIONAIS URBANAS	<b>MUNICÍPIO / UF</b> JUNQUEIRÓPOLIS/SP	<b>BDI 1</b> 20,34%	<b>BDI 2</b> 0,00%	<b>BDI 3</b> 0,00%

Item	Fonte	Código	Descrição	Unidade	Quantidade	Custo Unitário (sem BDI) (R\$)	BDI (%)	Preço Unitário (com BDI) (R\$)	Preço Total (R\$)	
<b>CONSTRUÇÃO DE 20 UNIDADES HABITACIONAIS URBANAS</b>									<b>2.780.112,69</b>	
<b>1.9.1.1.</b>			<b>CENTRO DE DISTRIBUIÇÃO ELÉTRICA</b>					-	<b>60.174,00</b>	
1.9.1.1.1.	SINAPI	93653	DISJUNTOR MONOPOLAR TIPO DIN, CORRENTE NOMINAL DE 10A - FORNECIMENTO E INSTALAÇÃO. AF 10/2020	UN	40,00	11,97	BDI 1	14,40	576,00	RA
1.9.1.1.2.	SINAPI	93654	DISJUNTOR MONOPOLAR TIPO DIN, CORRENTE NOMINAL DE 16A - FORNECIMENTO E INSTALAÇÃO. AF 10/2020	UN	20,00	11,97	BDI 1	14,40	288,00	RA
1.9.1.1.3.	SINAPI	93656	DISJUNTOR MONOPOLAR TIPO DIN, CORRENTE NOMINAL DE 25A - FORNECIMENTO E INSTALAÇÃO. AF 10/2020	UN	20,00	14,56	BDI 1	17,52	350,40	RA
1.9.1.1.4.	SINAPI	93659	DISJUNTOR MONOPOLAR TIPO DIN, CORRENTE NOMINAL DE 50A - FORNECIMENTO E INSTALAÇÃO. AF 10/2020	UN	20,00	28,11	BDI 1	33,83	676,60	RA
1.9.1.1.5.	Composição	93674_ADP-01	DISJUNTOR BIPOLAR TIPO DR, CORRENTE NOMINAL DE 25A - FORNECIMENTO E INSTALAÇÃO.	UN	40,00	223,13	BDI 1	268,51	10.740,40	RA
1.9.1.1.6.	SINAPI	101493	ENTRADA DE ENERGIA ELÉTRICA, AÉREA, MONOFÁSICA, COM CAIXA DE EMBUTIR, CABO DE 10 MM2 E DISJUNTOR DIN 50A (NÃO INCLUSO O POSTE DE CONCRETO). AF 07/2020 PS	UN	20,00	1.733,51	BDI 1	2.086,11	41.722,20	RA
1.9.1.1.7.	Composição	101873_ADP-01	QUADRO DE DISTRIBUIÇÃO DE LUZ EM PVC PARA 12 DISJUNTORES - FORNECIMENTO E INSTALAÇÃO.	UN	20,00	241,83	BDI 1	291,02	5.820,40	RA
<b>1.9.1.2.</b>			<b>ILUMINAÇÃO, TOMADAS E INTERRUPTORES</b>					-	<b>55.360,60</b>	
1.9.1.2.1.	SINAPI	103782	LUMINÁRIA TIPO PLAFON CIRCULAR, DE SOBREPOR, COM LED DE 12/13 W - FORNECIMENTO E INSTALAÇÃO. AF 09/2024	UN	140,00	36,33	BDI 1	43,72	6.120,80	RA
1.9.1.2.2.	SINAPI	97610	LÂMPADA COMPACTA DE LED 10 W, BASE E27 - FORNECIMENTO E INSTALAÇÃO. AF 09/2024	UN	140,00	16,30	BDI 1	19,62	2.746,80	RA
1.9.1.2.3.	SINAPI	91953	INTERRUPTOR SIMPLES (1 MÓDULO), 10A/250V, INCLUINDO SUPORTE E PLACA - FORNECIMENTO E INSTALAÇÃO. AF 03/2023	UN	100,00	40,74	BDI 1	49,03	4.903,00	RA
1.9.1.2.4.	SINAPI	91959	INTERRUPTOR SIMPLES (2 MÓDULOS), 10A/250V, INCLUINDO SUPORTE E PLACA - FORNECIMENTO E INSTALAÇÃO. AF 03/2023	UN	20,00	61,67	BDI 1	74,21	1.484,20	RA
1.9.1.2.5.	SINAPI	92000	TOMADA BAIXA DE EMBUTIR (1 MÓDULO), 2P+T 10 A, INCLUINDO SUPORTE E PLACA - FORNECIMENTO E INSTALAÇÃO. AF 03/2023	UN	200,00	42,56	BDI 1	51,22	10.244,00	RA
1.9.1.2.6.	SINAPI	91996	TOMADA MÉDIA DE EMBUTIR (1 MÓDULO), 2P+T 10 A, INCLUINDO SUPORTE E PLACA - FORNECIMENTO E INSTALAÇÃO. AF 03/2023	UN	120,00	48,50	BDI 1	58,36	7.003,20	RA
1.9.1.2.7.	SINAPI	91993	TOMADA ALTA DE EMBUTIR (1 MÓDULO), 2P+T 20 A, INCLUINDO SUPORTE E PLACA - FORNECIMENTO E INSTALAÇÃO. AF 03/2023	UN	20,00	66,23	BDI 1	79,70	1.594,00	RA
1.9.1.2.8.	SINAPI	91985	INTERRUPTOR PULSADOR CAMPAINHA (1 MÓDULO), 10A/250V, INCLUINDO SUPORTE E PLACA - FORNECIMENTO E INSTALAÇÃO. AF 03/2023	UN	20,00	39,53	BDI 1	47,57	951,40	RA
1.9.1.2.9.	SINAPI	91987	CAMPAINHA CIGARRA (1 MÓDULO), 10A/250V, INCLUINDO SUPORTE E PLACA - FORNECIMENTO E INSTALAÇÃO. AF 03/2023	UN	20,00	63,50	BDI 1	76,42	1.528,40	RA
1.9.1.2.10.	Composição	91947_ADP-01	SUPORTE PARAFUSADO COM ESPELHO / PLACA DE ENCAIXE 4" X 2" BAIXO (0,30 M DO PISO) PARA PONTO ELÉTRICO - FORNECIMENTO E INSTALAÇÃO.	UN	40,00	11,47	BDI 1	13,80	552,00	RA

RECURSO ↓



**PO - PLANILHA ORÇAMENTÁRIA**  
Orçamento Base para Licitação - OGU

Grau de Sigilo  
**#PUBLICO**

<b>Nº OPERAÇÃO</b> 0000000-00	<b>Nº TransfereGOV</b> 41376/2025	<b>PROponente / TOMADOR</b> MUNICÍPIO DE JUNQUEIRÓPOLIS	<b>APELIDO DO EMPREENDIMENTO</b> Casa térrea acessível, 2 quartos, Autil=47,46m², conforme Portaria MCID 1416/2023			
<b>LOCALIDADE SINAPI</b> SAO PAULO	<b>DATA BASE</b> 01-26 (N DES.)	<b>DESCRIÇÃO DO LOTE</b> CONSTRUÇÃO DE 20 UNIDADES HABITACIONAIS URBANAS	<b>MUNICÍPIO / UF</b> JUNQUEIRÓPOLIS/SP	<b>BDI 1</b> 20,34%	<b>BDI 2</b> 0,00%	<b>BDI 3</b> 0,00%

Item	Fonte	Código	Descrição	Unidade	Quantidade	Custo Unitário (sem BDI) (R\$)	BDI (%)	Preço Unitário (com BDI) (R\$)	Preço Total (R\$)	
<b>CONSTRUÇÃO DE 20 UNIDADES HABITACIONAIS URBANAS</b>									<b>2.780.112,69</b>	
1.9.1.2.11.	SINAPI	91941	CAIXA RETANGULAR 4" X 2" BAIXA (0,30 M DO PISO), PVC, INSTALADA EM PAREDE - FORNECIMENTO E INSTALAÇÃO. AF_03/2023	UN	240,00	15,51	BDI 1	18,66	4.478,40	RA
1.9.1.2.12.	SINAPI	91940	CAIXA RETANGULAR 4" X 2" MÉDIA (1,30 M DO PISO), PVC, INSTALADA EM PAREDE - FORNECIMENTO E INSTALAÇÃO. AF_03/2023	UN	260,00	25,56	BDI 1	30,76	7.997,60	RA
1.9.1.2.13.	SINAPI	91939	CAIXA RETANGULAR 4" X 2" ALTA (2,00 M DO PISO), PVC, INSTALADA EM PAREDE - FORNECIMENTO E INSTALAÇÃO. AF_03/2023	UN	40,00	46,07	BDI 1	55,44	2.217,60	RA
1.9.1.2.14.	SINAPI	91937	CAIXA OCTOGONAL 3" X 3", PVC, INSTALADA EM LAJE - FORNECIMENTO E INSTALAÇÃO. AF_03/2023	UN	140,00	21,01	BDI 1	25,28	3.539,20	RA
<b>1.9.1.3.</b>			<b>FIOS E CABOS</b>					-	<b>123.579,60</b>	
1.9.1.3.1.	SINAPI	91924	CABO DE COBRE FLEXÍVEL ISOLADO, 1,5 MM², ANTI-CHAMA 450/750 V, PARA CIRCUITOS TERMINAIS - FORNECIMENTO E INSTALAÇÃO. AF_03/2023	M	1.958,00	3,76	BDI 1	4,52	8.850,20	RA
1.9.1.3.2.	SINAPI	91926	CABO DE COBRE FLEXÍVEL ISOLADO, 2,5 MM², ANTI-CHAMA 450/750 V, PARA CIRCUITOS TERMINAIS - FORNECIMENTO E INSTALAÇÃO. AF_03/2023	M	5.176,00	5,34	BDI 1	6,43	33.281,60	RA
1.9.1.3.3.	SINAPI	91928	CABO DE COBRE FLEXÍVEL ISOLADO, 4 MM², ANTI-CHAMA 450/750 V, PARA CIRCUITOS TERMINAIS - FORNECIMENTO E INSTALAÇÃO. AF_03/2023	M	496,00	8,11	BDI 1	9,76	4.841,00	RA
1.9.1.3.4.	SINAPI	101884	CABO DE COBRE ISOLADO, 10 MM², ANTI-CHAMA 450/750 V, INSTALADO EM ELETROCALHA OU PERFILADO - FORNECIMENTO E INSTALAÇÃO. AF_10/2020	M	518,00	11,60	BDI 1	13,96	7.231,20	RA
1.9.1.3.5.	SINAPI	91933	CABO DE COBRE FLEXÍVEL ISOLADO, 10 MM², ANTI-CHAMA 0,6/1,0 KV, PARA CIRCUITOS TERMINAIS - FORNECIMENTO E INSTALAÇÃO. AF_03/2023	M	166,00	19,07	BDI 1	22,95	3.809,80	RA
1.9.1.3.6.	SINAPI	91834	ELETRODUTO FLEXÍVEL CORRUGADO, PVC, DN 25 MM (3/4"), PARA CIRCUITOS TERMINAIS, INSTALADO EM FORRO - FORNECIMENTO E INSTALAÇÃO. AF_03/2023	M	894,00	22,76	BDI 1	27,39	24.486,60	RA
1.9.1.3.7.	SINAPI	91854	ELETRODUTO FLEXÍVEL CORRUGADO, PVC, DN 25 MM (3/4"), PARA CIRCUITOS TERMINAIS, INSTALADO EM PAREDE - FORNECIMENTO E INSTALAÇÃO. AF_03/2023	M	1.166,00	12,89	BDI 1	15,51	18.084,60	RA
1.9.1.3.8.	SINAPI	91845	ELETRODUTO FLEXÍVEL CORRUGADO REFORÇADO, PVC, DN 25 MM (3/4"), PARA CIRCUITOS TERMINAIS, INSTALADO EM LAJE - FORNECIMENTO E INSTALAÇÃO. AF_03/2023	M	441,20	9,42	BDI 1	11,34	5.003,20	RA
1.9.1.3.9.	SINAPI	90447	RASGO LINEAR MANUAL EM ALVENARIA, PARA ELETRODUTOS, DIÂMETROS MENORES OU IGUAIS A 40 MM. AF_09/2023	M	1.166,00	12,82	BDI 1	15,43	17.991,40	RA
<b>1.9.2.</b>			<b>HIDRÁULICAS / GÁS / INCÊNCIO</b>					-	<b>76.222,80</b>	
<b>1.9.2.1.</b>			<b>TUBULAÇÕES E CONEXÕES HIDRÁULICAS</b>					-	<b>23.885,80</b>	

RECURSO  
↓



**PO - PLANILHA ORÇAMENTÁRIA**  
Orçamento Base para Licitação - OGU

Grau de Sigilo  
**#PUBLICO**

<b>Nº OPERAÇÃO</b> 0000000-00	<b>Nº TransfereGOV</b> 41376/2025	<b>PROponente / TOMADOR</b> MUNICÍPIO DE JUNQUEIRÓPOLIS	<b>APELIDO DO EMPREENDIMENTO</b> Casa térrea acessível, 2 quartos, Autil=47,46m², conforme Portaria MCID 1416/2023			
<b>LOCALIDADE SINAPI</b> SAO PAULO	<b>DATA BASE</b> 01-26 (N DES.)	<b>DESCRIÇÃO DO LOTE</b> CONSTRUÇÃO DE 20 UNIDADES HABITACIONAIS URBANAS	<b>MUNICÍPIO / UF</b> JUNQUEIRÓPOLIS/SP	<b>BDI 1</b> 20,34%	<b>BDI 2</b> 0,00%	<b>BDI 3</b> 0,00%

Item	Fonte	Código	Descrição	Unidade	Quantidade	Custo Unitário (sem BDI) (R\$)	BDI (%)	Preço Unitário (com BDI) (R\$)	Preço Total (R\$)	RECURSO
<b>CONSTRUÇÃO DE 20 UNIDADES HABITACIONAIS URBANAS</b>									<b>2.780.112,69</b>	
1.9.2.1.1.	SINAPI	90373	JOELHO 90 GRAUS COM BUCHA DE LATÃO, PVC, SOLDÁVEL, DN 25MM, X 1/2 INSTALADO EM RAMAL OU SUB-RAMAL DE ÁGUA - FORNECIMENTO E INSTALAÇÃO. AF_06/2022	UN	140,00	16,86	BDI 1	20,29	2.840,60	RA
1.9.2.1.2.	SINAPI	89408	JOELHO 90 GRAUS, PVC, SOLDÁVEL, DN 25MM, INSTALADO EM RAMAL DE DISTRIBUIÇÃO DE ÁGUA - FORNECIMENTO E INSTALAÇÃO. AF_06/2022	UN	160,00	11,90	BDI 1	14,32	2.291,20	RA
1.9.2.1.3.	SINAPI	89395	TE, PVC, SOLDÁVEL, DN 25MM, INSTALADO EM RAMAL OU SUB-RAMAL DE ÁGUA - FORNECIMENTO E INSTALAÇÃO. AF_06/2022	UN	80,00	17,91	BDI 1	21,55	1.724,00	RA
1.9.2.1.4.	SINAPI	89383	ADAPTADOR CURTO COM BOLSA E ROSCA PARA REGISTRO, PVC, SOLDÁVEL, DN 25MM X 3/4, INSTALADO EM RAMAL OU SUB-RAMAL DE ÁGUA - FORNECIMENTO E INSTALAÇÃO. AF_06/2022	UN	160,00	8,89	BDI 1	10,70	1.712,00	RA
1.9.2.1.5.	SINAPI	89446	TUBO, PVC, SOLDÁVEL, DE 25MM, INSTALADO EM PRUMADA DE ÁGUA - FORNECIMENTO E INSTALAÇÃO. AF_06/2022	M	102,00	6,57	BDI 1	7,91	806,80	RA
1.9.2.1.6.	SINAPI	89356	TUBO, PVC, SOLDÁVEL, DE 25MM, INSTALADO EM RAMAL OU SUB-RAMAL DE ÁGUA - FORNECIMENTO E INSTALAÇÃO. AF_06/2022	M	174,00	33,31	BDI 1	40,09	6.975,60	RA
1.9.2.1.7.	Composição	CPU-01	FORNECIMENTO E INSTALAÇÃO DE PRESSURIZADOR ACOPLADO AO CHUVEIRO (TENSÃO: 220V - PRESSÃO MINIMA: 0,7MCA / PRESSÃO MÁXIMA: 2,5MCA - ENTRADA 1/2" / SAÍDA 1/2")	UN	20,00	313,10	BDI 1	376,78	7.535,60	RA
<b>1.9.2.2.</b>			<b>REGISTROS</b>					-	<b>12.269,40</b>	
1.9.2.2.1.	SINAPI	89985	REGISTRO DE PRESSÃO BRUTO, LATÃO, ROSCÁVEL, 3/4", COM ACABAMENTO E CANOPLA CROMADOS - FORNECIMENTO E INSTALAÇÃO. AF_08/2021	UN	20,00	79,49	BDI 1	95,66	1.913,20	RA
1.9.2.2.2.	SINAPI	89987	REGISTRO DE GAVETA BRUTO, LATÃO, ROSCÁVEL, 3/4", COM ACABAMENTO E CANOPLA CROMADOS - FORNECIMENTO E INSTALAÇÃO. AF_08/2021	UN	60,00	83,29	BDI 1	100,23	6.013,80	RA
1.9.2.2.3.	SINAPI	94490	REGISTRO DE ESFERA, PVC, SOLDÁVEL, COM VOLANTE, DN 32 MM - FORNECIMENTO E INSTALAÇÃO. AF_08/2021	UN	40,00	58,05	BDI 1	69,86	2.794,40	RA
1.9.2.2.4.	SINAPI	86885	ENGATE FLEXÍVEL EM PLÁSTICO BRANCO, 1/2" X 40CM - FORNECIMENTO E INSTALAÇÃO. AF_01/2020	UN	80,00	16,08	BDI 1	19,35	1.548,00	RA
<b>1.9.2.3.</b>			<b>ENTRADA / ALIMENTAÇÃO HIDRÁULICA</b>					-	<b>14.044,00</b>	
1.9.2.3.1.	SINAPI	97741	KIT CAVALETE PARA MEDIÇÃO DE ÁGUA - ENTRADA INDIVIDUALIZADA, EM PVC 25 MM (3/4"), PARA 1 MEDIDOR - FORNECIMENTO E INSTALAÇÃO (EXCLUSIVE HIDRÔMETRO). AF_03/2024	UN	20,00	203,40	BDI 1	244,77	4.895,40	RA
1.9.2.3.2.	Composição	104994_ADP-01	CAIXA DE EMBUTIR EM POLICARBONATO PARA ABRIGO DE HIDRÔMETRO - FORNECIMENTO E INSTALAÇÃO (EXCLUSIVE HIDRÔMETRO).	UN	20,00	170,78	BDI 1	205,52	4.110,40	RA
1.9.2.3.3.	SINAPI	89353	REGISTRO DE GAVETA BRUTO, LATÃO, ROSCÁVEL, 3/4" - FORNECIMENTO E INSTALAÇÃO. AF_08/2021	UN	20,00	35,63	BDI 1	42,88	857,60	RA



**PO - PLANILHA ORÇAMENTÁRIA**  
Orçamento Base para Licitação - OGU

Grau de Sigilo  
**#PUBLICO**

<b>Nº OPERAÇÃO</b> 0000000-00	<b>Nº TransfereGOV</b> 41376/2025	<b>PROPONENTE / TOMADOR</b> MUNICÍPIO DE JUNQUEIRÓPOLIS	<b>APELIDO DO EMPREENDIMENTO</b> Casa térrea acessível, 2 quartos, Autil=47,46m², conforme Portaria MCID 1416/2023			
<b>LOCALIDADE SINAPI</b> SAO PAULO	<b>DATA BASE</b> 01-26 (N DES.)	<b>DESCRIÇÃO DO LOTE</b> CONSTRUÇÃO DE 20 UNIDADES HABITACIONAIS URBANAS	<b>MUNICÍPIO / UF</b> JUNQUEIRÓPOLIS/SP	<b>BDI 1</b> 20,34%	<b>BDI 2</b> 0,00%	<b>BDI 3</b> 0,00%

Item	Fonte	Código	Descrição	Unidade	Quantidade	Custo Unitário (sem BDI) (R\$)	BDI (%)	Preço Unitário (com BDI) (R\$)	Preço Total (R\$)	
<b>CONSTRUÇÃO DE 20 UNIDADES HABITACIONAIS URBANAS</b>									<b>2.780.112,69</b>	
1.9.2.3.4.	SINAPI	89402	TUBO, PVC, SOLDÁVEL, DE 25MM, INSTALADO EM RAMAL DE DISTRIBUIÇÃO DE ÁGUA - FORNECIMENTO E INSTALAÇÃO. AF_06/2022	M	135,00	16,87	BDI 1	20,30	2.740,60	RA
1.9.2.3.5.	SINAPI	89446	TUBO, PVC, SOLDÁVEL, DE 25MM, INSTALADO EM PRUMADA DE ÁGUA - FORNECIMENTO E INSTALAÇÃO. AF_06/2022	M	60,00	6,57	BDI 1	7,91	474,60	RA
1.9.2.3.6.	SINAPI	89408	JOELHO 90 GRAUS, PVC, SOLDÁVEL, DN 25MM, INSTALADO EM RAMAL DE DISTRIBUIÇÃO DE ÁGUA - FORNECIMENTO E INSTALAÇÃO. AF_06/2022	UN	40,00	11,90	BDI 1	14,32	572,80	RA
1.9.2.3.7.	SINAPI	89440	TE, PVC, SOLDÁVEL, DN 25MM, INSTALADO EM RAMAL DE DISTRIBUIÇÃO DE ÁGUA - FORNECIMENTO E INSTALAÇÃO. AF_06/2022	UN	20,00	16,31	BDI 1	19,63	392,60	RA
<b>1.9.2.4.</b>			<b>CAIXA D'ÁGUA E BARRILETE</b>					-	<b>26.023,60</b>	
1.9.2.4.1.	SINAPI	102605	CAIXA D'ÁGUA EM POLIETILENO, 500 LITROS - FORNECIMENTO E INSTALAÇÃO. AF_06/2021	UN	20,00	282,56	BDI 1	340,03	6.800,60	RA
1.9.2.4.2.	SINAPI	102591	FURO EM CAIXA D'ÁGUA COM ESPESSURA DE 2 ATÉ 5 MM E DIÂMETRO DE 25 MM. AF_06/2021	UN	20,00	6,30	BDI 1	7,58	151,60	RA
1.9.2.4.3.	SINAPI	102593	FURO EM CAIXA D'ÁGUA COM ESPESSURA DE 2 ATÉ 5 MM E DIÂMETRO DE 32 MM. AF_06/2021	UN	40,00	7,12	BDI 1	8,57	342,80	RA
1.9.2.4.4.	SINAPI	94703	ADAPTADOR COM FLANGE E ANEL DE VEDAÇÃO, PVC, SOLDÁVEL, DN 25 MM X 3/4", INSTALADO EM RESERVAÇÃO PREDIAL DE ÁGUA - FORNECIMENTO E INSTALAÇÃO. AF_04/2024	UN	20,00	24,83	BDI 1	29,88	597,60	RA
1.9.2.4.5.	SINAPI	94704	ADAPTADOR COM FLANGE E ANEL DE VEDAÇÃO, PVC, SOLDÁVEL, DN 32 MM X 1", INSTALADO EM RESERVAÇÃO PREDIAL DE ÁGUA - FORNECIMENTO E INSTALAÇÃO. AF_04/2024	UN	40,00	32,59	BDI 1	39,22	1.568,80	RA
1.9.2.4.6.	SINAPI	94796	TORNEIRA DE BOIA PARA CAIXA D'ÁGUA, ROSCÁVEL, 3/4" - FORNECIMENTO E INSTALAÇÃO. AF_08/2021	UN	20,00	60,24	BDI 1	72,49	1.449,80	RA
1.9.2.4.7.	SINAPI	89408	JOELHO 90 GRAUS, PVC, SOLDÁVEL, DN 25MM, INSTALADO EM RAMAL DE DISTRIBUIÇÃO DE ÁGUA - FORNECIMENTO E INSTALAÇÃO. AF_06/2022	UN	160,00	11,90	BDI 1	14,32	2.291,20	RA
1.9.2.4.8.	SINAPI	89413	JOELHO 90 GRAUS, PVC, SOLDÁVEL, DN 32MM, INSTALADO EM RAMAL DE DISTRIBUIÇÃO DE ÁGUA - FORNECIMENTO E INSTALAÇÃO. AF_06/2022	UN	80,00	16,18	BDI 1	19,47	1.557,60	RA
1.9.2.4.9.	SINAPI	89414	JOELHO 45 GRAUS, PVC, SOLDÁVEL, DN 32MM, INSTALADO EM RAMAL DE DISTRIBUIÇÃO DE ÁGUA - FORNECIMENTO E INSTALAÇÃO. AF_06/2022	UN	20,00	18,21	BDI 1	21,91	438,20	RA
1.9.2.4.10.	SINAPI	103953	BUCHA DE REDUÇÃO, CURTA, PVC, SOLDÁVEL, DN 32 X 25 MM, INSTALADO EM RAMAL DE DISTRIBUIÇÃO DE ÁGUA - FORNECIMENTO E INSTALAÇÃO. AF_06/2022	UN	40,00	9,64	BDI 1	11,60	464,00	RA

RECURSO ↓



**PO - PLANILHA ORÇAMENTÁRIA**  
Orçamento Base para Licitação - OGU

Grau de Sigilo  
**#PUBLICO**

<b>Nº OPERAÇÃO</b> 0000000-00	<b>Nº TransfereGOV</b> 41376/2025	<b>PROPONENTE / TOMADOR</b> MUNICÍPIO DE JUNQUEIRÓPOLIS	<b>APELIDO DO EMPREENDIMENTO</b> Casa térrea acessível, 2 quartos, Autil=47,46m², conforme Portaria MCID 1416/2023			
<b>LOCALIDADE SINAPI</b> SAO PAULO	<b>DATA BASE</b> 01-26 (N DES.)	<b>DESCRIÇÃO DO LOTE</b> CONSTRUÇÃO DE 20 UNIDADES HABITACIONAIS URBANAS	<b>MUNICÍPIO / UF</b> JUNQUEIRÓPOLIS/SP	<b>BDI 1</b> 20,34%	<b>BDI 2</b> 0,00%	<b>BDI 3</b> 0,00%

Item	Fonte	Código	Descrição	Unidade	Quantidade	Custo Unitário (sem BDI) (R\$)	BDI (%)	Preço Unitário (com BDI) (R\$)	Preço Total (R\$)	
<b>CONSTRUÇÃO DE 20 UNIDADES HABITACIONAIS URBANAS</b>									<b>2.780.112,69</b>	
1.9.2.4.11.	SINAPI	89443	TE, PVC, SOLDÁVEL, DN 32MM, INSTALADO EM RAMAL DE DISTRIBUIÇÃO DE ÁGUA - FORNECIMENTO E INSTALAÇÃO. AF_06/2022	UN	60,00	22,45	BDI 1	27,02	1.621,20	RA
1.9.2.4.12.	SINAPI	89445	TÊ DE REDUÇÃO, PVC, SOLDÁVEL, DN 32MM X 25MM, INSTALADO EM RAMAL DE DISTRIBUIÇÃO DE ÁGUA - FORNECIMENTO E INSTALAÇÃO. AF_06/2022	UN	20,00	24,34	BDI 1	29,29	585,80	RA
1.9.2.4.13.	SINAPI	89402	TUBO, PVC, SOLDÁVEL, DE 25MM, INSTALADO EM RAMAL DE DISTRIBUIÇÃO DE ÁGUA - FORNECIMENTO E INSTALAÇÃO. AF_06/2022	M	88,00	16,87	BDI 1	20,30	1.786,40	RA
1.9.2.4.14.	SINAPI	89403	TUBO, PVC, SOLDÁVEL, DE 32MM, INSTALADO EM RAMAL DE DISTRIBUIÇÃO DE ÁGUA - FORNECIMENTO E INSTALAÇÃO. AF_06/2022	M	211,00	25,08	BDI 1	30,18	6.368,00	RA
<b>1.9.3.</b>			<b>SANITÁRIAS / PLUVIAL</b>					-	<b>152.838,60</b>	
<b>1.9.3.1.</b>			<b>TUBULAÇÕES E CONEXÕES SANITÁRIAS</b>					-	<b>64.580,60</b>	
1.9.3.1.1.	SINAPI	89726	JOELHO 45 GRAUS, PVC, SERIE NORMAL, ESGOTO PREDIAL, DN 40 MM, JUNTA SOLDÁVEL, FORNECIDO E INSTALADO EM RAMAL DE DESCARGA OU RAMAL DE ESGOTO SANITÁRIO. AF_08/2022	UN	60,00	13,79	BDI 1	16,59	995,40	RA
1.9.3.1.2.	SINAPI	89732	JOELHO 45 GRAUS, PVC, SERIE NORMAL, ESGOTO PREDIAL, DN 50 MM, JUNTA ELÁSTICA, FORNECIDO E INSTALADO EM RAMAL DE DESCARGA OU RAMAL DE ESGOTO SANITÁRIO. AF_08/2022	UN	40,00	18,89	BDI 1	22,73	909,20	RA
1.9.3.1.3.	SINAPI	89724	JOELHO 90 GRAUS, PVC, SERIE NORMAL, ESGOTO PREDIAL, DN 40 MM, JUNTA SOLDÁVEL, FORNECIDO E INSTALADO EM RAMAL DE DESCARGA OU RAMAL DE ESGOTO SANITÁRIO. AF_08/2022	UN	40,00	13,52	BDI 1	16,27	650,80	RA
1.9.3.1.4.	SINAPI	89731	JOELHO 90 GRAUS, PVC, SERIE NORMAL, ESGOTO PREDIAL, DN 50 MM, JUNTA ELÁSTICA, FORNECIDO E INSTALADO EM RAMAL DE DESCARGA OU RAMAL DE ESGOTO SANITÁRIO. AF_08/2022	UN	180,00	18,02	BDI 1	21,69	3.904,20	RA
1.9.3.1.5.	SINAPI	89744	JOELHO 90 GRAUS, PVC, SERIE NORMAL, ESGOTO PREDIAL, DN 100 MM, JUNTA ELÁSTICA, FORNECIDO E INSTALADO EM RAMAL DE DESCARGA OU RAMAL DE ESGOTO SANITÁRIO. AF_08/2022	UN	20,00	32,23	BDI 1	38,79	775,80	RA
1.9.3.1.6.	SINAPI	89784	TE, PVC, SERIE NORMAL, ESGOTO PREDIAL, DN 50 X 50 MM, JUNTA ELÁSTICA, FORNECIDO E INSTALADO EM RAMAL DE DESCARGA OU RAMAL DE ESGOTO SANITÁRIO. AF_08/2022	UN	20,00	28,84	BDI 1	34,71	694,20	RA
1.9.3.1.7.	SINAPI	104345	JUNÇÃO DE REDUÇÃO INVERTIDA, PVC, SÉRIE NORMAL, ESGOTO PREDIAL, DN 100 X 50 MM, JUNTA ELÁSTICA, FORNECIDO E INSTALADO EM RAMAL DE DESCARGA OU RAMAL DE ESGOTO SANITÁRIO. AF_08/2022	UN	20,00	50,20	BDI 1	60,41	1.208,20	RA
1.9.3.1.8.	SINAPI	104348	TERMINAL DE VENTILAÇÃO, PVC, SÉRIE NORMAL, ESGOTO PREDIAL, DN 50 MM, JUNTA SOLDÁVEL, FORNECIDO E INSTALADO EM PRUMADA DE ESGOTO SANITÁRIO OU VENTILAÇÃO. AF_08/2022	UN	20,00	12,99	BDI 1	15,63	312,60	RA

RECURSO  
↓



**PO - PLANILHA ORÇAMENTÁRIA**  
Orçamento Base para Licitação - OGU

Grau de Sigilo  
**#PUBLICO**

<b>Nº OPERAÇÃO</b> 0000000-00	<b>Nº TransfereGOV</b> 41376/2025	<b>PROponente / TOMADOR</b> MUNICÍPIO DE JUNQUEIRÓPOLIS	<b>APELIDO DO EMPREENDIMENTO</b> Casa térrea acessível, 2 quartos, Autil=47,46m², conforme Portaria MCID 1416/2023			
<b>LOCALIDADE SINAPI</b> SAO PAULO	<b>DATA BASE</b> 01-26 (N DES.)	<b>DESCRIÇÃO DO LOTE</b> CONSTRUÇÃO DE 20 UNIDADES HABITACIONAIS URBANAS	<b>MUNICÍPIO / UF</b> JUNQUEIRÓPOLIS/SP	<b>BDI 1</b> 20,34%	<b>BDI 2</b> 0,00%	<b>BDI 3</b> 0,00%

Item	Fonte	Código	Descrição	Unidade	Quantidade	Custo Unitário (sem BDI) (R\$)	BDI (%)	Preço Unitário (com BDI) (R\$)	Preço Total (R\$)	
<b>CONSTRUÇÃO DE 20 UNIDADES HABITACIONAIS URBANAS</b>									<b>2.780.112,69</b>	
1.9.3.1.9.	SINAPI	89711	TUBO PVC, SERIE NORMAL, ESGOTO PREDIAL, DN 40 MM, FORNECIDO E INSTALADO EM RAMAL DE DESCARGA OU RAMAL DE ESGOTO SANITÁRIO. AF_08/2022	M	67,00	29,83	BDI 1	35,90	2.405,40	RA
1.9.3.1.10.	SINAPI	89712	TUBO PVC, SERIE NORMAL, ESGOTO PREDIAL, DN 50 MM, FORNECIDO E INSTALADO EM RAMAL DE DESCARGA OU RAMAL DE ESGOTO SANITÁRIO. AF_08/2022	M	204,20	37,07	BDI 1	44,61	9.109,40	RA
1.9.3.1.11.	SINAPI	89798	TUBO PVC, SERIE NORMAL, ESGOTO PREDIAL, DN 50 MM, FORNECIDO E INSTALADO EM PRUMADA DE ESGOTO SANITÁRIO OU VENTILAÇÃO. AF_08/2022	M	80,00	16,71	BDI 1	20,11	1.608,80	RA
1.9.3.1.12.	SINAPI	89714	TUBO PVC, SERIE NORMAL, ESGOTO PREDIAL, DN 100 MM, FORNECIDO E INSTALADO EM RAMAL DE DESCARGA OU RAMAL DE ESGOTO SANITÁRIO. AF_08/2022	M	676,00	51,64	BDI 1	62,14	42.006,60	RA
<b>1.9.3.2.</b>			<b>ACESSÓRIOS / CAIXAS SANITÁRIAS</b>					-	<b>88.258,00</b>	
1.9.3.2.1.	SINAPI	97902	CAIXA ENTERRADA HIDRÁULICA RETANGULAR EM ALVENARIA COM TIJOLOS CERÂMICOS MACIÇOS, DIMENSÕES INTERNAS: 0,6X0,6X0,6 M PARA REDE DE ESGOTO. AF_12/2020	UN	100,00	647,95	BDI 1	779,74	77.974,00	RA
1.9.3.2.2.	SINAPI	89707	CAIXA SIFONADA, PVC, DN 100 X 100 X 50 MM, JUNTA ELÁSTICA, FORNECIDA E INSTALADA EM RAMAL DE DESCARGA OU EM RAMAL DE ESGOTO SANITÁRIO. AF_08/2022	UN	20,00	59,32	BDI 1	71,39	1.427,80	RA
1.9.3.2.3.	SINAPI	104327	RALO SIFONADO REDONDO, PVC, DN 100 X 40 MM, JUNTA SOLDÁVEL, FORNECIDO E INSTALADO EM RAMAL DE DESCARGA OU EM RAMAL DE ESGOTO SANITÁRIO. AF_08/2022	UN	20,00	23,62	BDI 1	28,42	568,40	RA
1.9.3.2.4.	SINAPI	104326	RALO SECO CÔNICO, PVC, DN 100 X 40 MM, JUNTA SOLDÁVEL, FORNECIDO E INSTALADO EM RAMAL DE DESCARGA OU EM RAMAL DE ESGOTO SANITÁRIO. AF_08/2022	UN	20,00	24,62	BDI 1	29,63	592,60	RA
1.9.3.2.5.	SINAPI	98107	CAIXA DE GORDURA SIMPLES (CAPACIDADE: 36 L), RETANGULAR, EM ALVENARIA COM BLOCOS DE CONCRETO, DIMENSÕES INTERNAS = 0,2X0,4 M, ALTURA INTERNA = 0,8 M. AF_12/2020	UN	20,00	319,73	BDI 1	384,76	7.695,20	RA
<b>1.9.4.</b>			<b>APARELHOS, METAIS E BANCADAS</b>					-	<b>54.122,60</b>	
1.9.4.0.1.	SINAPI	86931	VASO SANITÁRIO SIFONADO COM CAIXA ACOPLADA LOUÇA BRANCA, INCLUSO ENGATE FLEXÍVEL EM PLÁSTICO BRANCO, 1/2 X 40CM - FORNECIMENTO E INSTALAÇÃO. AF_01/2020	UN	20,00	528,39	BDI 1	635,86	12.717,20	RA
1.9.4.0.2.	SINAPI	86943	LAVATÓRIO LOUÇA BRANCA SUSPENSO, 29,5 X 39CM OU EQUIVALENTE, PADRÃO POPULAR, INCLUSO SIFÃO FLEXÍVEL EM PVC, VÁLVULA E ENGATE FLEXÍVEL 30CM EM PLÁSTICO E TORNEIRA CROMADA DE MESA, PADRÃO POPULAR - FORNECIMENTO E INSTALAÇÃO. AF_01/2020	UN	20,00	264,55	BDI 1	318,36	6.367,20	RA

RECURSO  
↓



**PO - PLANILHA ORÇAMENTÁRIA**  
Orçamento Base para Licitação - OGU

Grau de Sigilo  
**#PUBLICO**

<b>Nº OPERAÇÃO</b> 0000000-00	<b>Nº TransfereGOV</b> 41376/2025	<b>PROponente / TOMADOR</b> MUNICÍPIO DE JUNQUEIRÓPOLIS	<b>APELIDO DO EMPREENDIMENTO</b> Casa térrea acessível, 2 quartos, Autil=47,46m², conforme Portaria MCID 1416/2023			
<b>LOCALIDADE SINAPI</b> SAO PAULO	<b>DATA BASE</b> 01-26 (N DES.)	<b>DESCRIÇÃO DO LOTE</b> CONSTRUÇÃO DE 20 UNIDADES HABITACIONAIS URBANAS	<b>MUNICÍPIO / UF</b> JUNQUEIRÓPOLIS/SP	<b>BDI 1</b> 20,34%	<b>BDI 2</b> 0,00%	<b>BDI 3</b> 0,00%

Item	Fonte	Código	Descrição	Unidade	Quantidade	Custo Unitário (sem BDI) (R\$)	BDI (%)	Preço Unitário (com BDI) (R\$)	Preço Total (R\$)	
<b>CONSTRUÇÃO DE 20 UNIDADES HABITACIONAIS URBANAS</b>									<b>2.780.112,69</b>	
1.9.4.0.3.	SINAPI	86934	BANCADA DE MÁRMORE SINTÉTICO 120 X 60CM, COM CUBA INTEGRADA, INCLUSO SIFÃO TIPO FLEXÍVEL EM PVC, VÁLVULA EM PLÁSTICO CROMADO TIPO AMERICANA E TORNEIRA CROMADA LONGA, DE PAREDE, PADRÃO POPULAR - FORNECIMENTO E INSTALAÇÃO. AF_01/2020	UN	14,40	509,98	BDI 1	613,71	8.837,40	RA
1.9.4.0.4.	SINAPI	86925	TANQUE DE MÁRMORE SINTÉTICO COM COLUNA, 22L OU EQUIVALENTE, INCLUSO SIFÃO FLEXÍVEL EM PVC, VÁLVULA PLÁSTICA E TORNEIRA DE METAL CROMADO PADRÃO POPULAR - FORNECIMENTO E INSTALAÇÃO. AF_01/2020	UN	20,00	746,30	BDI 1	898,10	17.962,00	RA
1.9.4.0.5.	SINAPI	100860	CHUVEIRO ELÉTRICO COMUM CORPO PLÁSTICO, TIPO DUCHA - FORNECIMENTO E INSTALAÇÃO. AF_01/2020	UN	20,00	125,54	BDI 1	151,07	3.021,40	RA
1.9.4.0.6.	SINAPI	95546	KIT DE ACESSÓRIOS PARA BANHEIRO EM METAL CROMADO, 5 PECAS, INCLUSO FIXAÇÃO. AF_01/2020	UN	20,00	216,78	BDI 1	260,87	5.217,40	RA
<b>1.10.</b>			<b>COMPLEMENTAÇÕES</b>					-	<b>15.971,40</b>	
<b>1.10.1.</b>			<b>CALAFETE / LIMPEZA</b>					-	<b>15.971,40</b>	
1.10.1.0.1.	SINAPI	99818	LIMPEZA DE BACIA SANITÁRIA, BIDÊ OU MICTÓRIO EM LOUÇA, INCLUSIVE METAIS CORRESPONDENTES. AF_04/2019	UN	20,00	7,09	BDI 1	8,53	170,60	RA
1.10.1.0.2.	SINAPI	99819	LIMPEZA DE BANCADA DE PEDRA (MÁRMORE OU GRANITO). AF_04/2019	M2	14,40	23,87	BDI 1	28,73	413,80	RA
1.10.1.0.3.	SINAPI	99811	LIMPEZA DE CONTRAPISO COM VASSOURA A SECO. AF_04/2019	M2	323,00	0,89	BDI 1	1,07	345,60	RA
1.10.1.0.4.	SINAPI	99826	LIMPEZA DE FORRO REMOVÍVEL COM PANO ÚMIDO. AF_04/2019	M2	718,00	2,19	BDI 1	2,64	1.895,60	RA
1.10.1.0.5.	SINAPI	99821	LIMPEZA DE JANELA DE VIDRO COM CAIXILHO EM AÇO/ALUMÍNIO/PVC. AF_04/2019	M2	80,00	6,34	BDI 1	7,63	610,40	RA
1.10.1.0.6.	SINAPI	99810	LIMPEZA DE PISO CERÂMICO/ PORCELANATO/ MÁRMORE/ GRANITO UTILIZANDO DETERGENTE NEUTRO E ESCOVAÇÃO MANUAL. AF_10/2025 PS	M2	949,20	8,66	BDI 1	10,42	9.890,60	RA
1.10.1.0.7.	SINAPI	99822	LIMPEZA DE PORTA DE MADEIRA. AF_04/2019	M2	336,00	1,43	BDI 1	1,72	578,00	RA
1.10.1.0.8.	SINAPI	99813	LIMPEZA DE REVESTIMENTO CERÂMICO/ MÁRMORE/ GRANITO EM PAREDE UTILIZANDO DETERGENTE NEUTRO E ESCOVAÇÃO MANUAL. AF_10/2025 PS	M2	318,40	3,98	BDI 1	4,79	1.525,20	RA
1.10.1.0.9.	SINAPI	99816	LIMPEZA DE TANQUE OU LAVATÓRIO DE LOUÇA ISOLADO, INCLUSIVE METAIS CORRESPONDENTES. AF_04/2019	UN	40,00	11,25	BDI 1	13,54	541,60	RA

Encargos sociais: Para elaboração deste orçamento, foram utilizados os encargos sociais do SINAPI para a Unidade da Federação indicada.

Observações:



PO - PLANILHA ORÇAMENTÁRIA  
Orçamento Base para Licitação - OGU

Grau de Sigilo  
#PUBLICO

<b>Nº OPERAÇÃO</b> 0000000-00	<b>Nº TransfereGOV</b> 41376/2025	<b>PROPONENTE / TOMADOR</b> MUNICÍPIO DE JUNQUEIRÓPOLIS	<b>APELIDO DO EMPREENDIMENTO</b> Casa térrea acessível, 2 quartos, Autil=47,46m², conforme Portaria MCID 1416/2023			
<b>LOCALIDADE SINAPI</b> SAO PAULO	<b>DATA BASE</b> 01-26 (N DES.)	<b>DESCRIÇÃO DO LOTE</b> CONSTRUÇÃO DE 20 UNIDADES HABITACIONAIS URBANAS	<b>MUNICÍPIO / UF</b> JUNQUEIRÓPOLIS/SP	<b>BDI 1</b> 20,34%	<b>BDI 2</b> 0,00%	<b>BDI 3</b> 0,00%

Item	Fonte	Código	Descrição	Unidade	Quantidade	Custo Unitário (sem BDI) (R\$)	BDI (%)	Preço Unitário (com BDI) (R\$)	Preço Total (R\$)
<b>CONSTRUÇÃO DE 20 UNIDADES HABITACIONAIS URBANAS</b>									<b>2.780.112,69</b>

**Foi considerado arredondamento de duas casas decimais para Quantidade; Custo Unitário; BDI; Preço Unitário; Preço Total.**  
Siglas da Composição do Investimento: RA - Rateio proporcional entre Repasse e Contrapartida; RP - 100% Repasse; CP - 100% Contrapartida; OU - 100% Outros.

JUNQUEIRÓPOLIS/SP  
**Local**  
segunda-feira, 3 de novembro de 2025  
**Data**

Responsável Técnico  
**Nome:** ADILSON BRAIT WOLFF  
**CREA/CAU:** 5060821149  
**ART/RRT:** 2620251928057

RECURSO  
↓



CFF - CRONOGRAMA FÍSICO-FINANCEIRO  
OGU

Grau de Sigilo  
#PUBLICO

Nº OPERAÇÃO 0000000-00	Nº TGOV 41376/2025	PROPONENTE TOMADOR MUNICÍPIO DE JUNQUEIRÓPOLIS	APELIDO EMPREENDIMENTO Casa térrea acessível, 2 quartos, Autil=47,46m², conforme Portaria	DESCRIÇÃO DO LOTE CONSTRUÇÃO DE 20 UNIDADES HABITACIONAIS URBANAS
---------------------------	-----------------------	---	--	--

Item	Descrição	Valor (R\$)	Parcelas:	1	2	3	4	5	6	7	8	9	10	11	12	
				08/25	09/25	10/25	11/25	12/25	01/26	02/26	03/26	04/26	05/26	06/26	07/26	
<b>1.</b>	<b>CONSTRUÇÃO DE HABITAÇÃO DE INTI</b>	<b>2.780.112,69</b>	% Período:	2,15%	5,27%	9,61%	12,49%	14,14%	13,15%	11,56%	10,80%	8,54%	6,59%	3,67%	2,03%	
1.1.	SERVIÇOS PRELIMINARES	87.751,29	% Período:	15,65%	12,90%	11,44%	12,90%	8,11%	9,58%	8,11%	9,58%	1,46%	2,93%	2,93%	4,39%	
1.2.	ADMINISTRAÇÃO LOCAL DE OBRA	48.625,00	% Período:		5,00%	5,00%	15,00%	10,00%	10,00%	5,00%	10,00%	5,00%	10,00%	10,00%	15,00%	
1.3.	FUNDAÇÕES E CONTENÇÕES	306.765,40	% Período:	15,00%	15,00%	15,00%	15,00%	10,00%	10,00%	10,00%	10,00%					
1.4.	SUPRAESTRUTURA	210.976,80	% Período:		15,00%	15,00%	15,00%	15,00%	10,00%	10,00%	10,00%	10,00%				
1.5.	PAREDES E PAINÉIS	475.642,00	% Período:		8,42%	15,00%	15,00%	15,00%	12,19%	10,00%	10,00%	10,00%	4,39%			
1.6.	COBERTURA E PROTEÇÕES	563.123,80	% Período:			15,00%	15,00%	15,00%	15,00%	10,00%	10,00%	10,00%	10,00%			
1.7.	REVESTIMENTOS	415.731,20	% Período:				9,21%	15,00%	15,00%	15,00%	11,93%	10,00%	10,00%	10,00%	3,86%	
1.8.	PAVIMENTAÇÕES	133.227,60	% Período:					15,00%	15,00%	15,00%	15,00%	10,00%	10,00%	10,00%	10,00%	
1.9.	INSTALAÇÕES	522.298,20	% Período:		2,89%	4,04%	10,91%	15,00%	14,04%	13,65%	11,36%	10,00%	8,07%	7,30%	2,73%	
1.10.	COMPLEMENTAÇÕES	15.971,40	% Período:					15,00%	15,00%	15,00%	15,00%	10,00%	10,00%	10,00%	10,00%	
<b>Total: R\$ 2.780.112,69</b>				%:	2,15%	5,27%	9,61%	12,49%	14,14%	13,15%	11,56%	10,80%	8,54%	6,59%	3,67%	2,03%
				Repasso:	59.751,64	146.551,51	267.065,10	347.363,42	393.204,55	365.562,18	321.246,00	300.245,71	237.413,65	183.274,86	102.075,60	56.358,47
				Contrapartida:	-	-	-	-	-	-	-	-	-	-	-	-
				Outros:	-	-	-	-	-	-	-	-	-	-	-	-
				<b>Investimento:</b>	<b>59.751,64</b>	<b>146.551,51</b>	<b>267.065,10</b>	<b>347.363,42</b>	<b>393.204,55</b>	<b>365.562,18</b>	<b>321.246,00</b>	<b>300.245,71</b>	<b>237.413,65</b>	<b>183.274,86</b>	<b>102.075,60</b>	<b>56.358,47</b>
				%:	2,15%	7,42%	17,03%	29,52%	43,67%	56,81%	68,37%	79,17%	87,71%	94,30%	97,97%	100,00%
				Repasso:	59.751,64	206.303,15	473.368,25	820.731,67	1.213.936,22	1.579.498,40	1.900.744,40	2.200.990,11	2.438.403,76	2.621.678,62	2.723.754,22	2.780.112,69
				Contrapartida:	-	-	-	-	-	-	-	-	-	-	-	-
				Outros:	-	-	-	-	-	-	-	-	-	-	-	-
				<b>Investimento:</b>	<b>59.751,64</b>	<b>206.303,15</b>	<b>473.368,25</b>	<b>820.731,67</b>	<b>1.213.936,22</b>	<b>1.579.498,40</b>	<b>1.900.744,40</b>	<b>2.200.990,11</b>	<b>2.438.403,76</b>	<b>2.621.678,62</b>	<b>2.723.754,22</b>	<b>2.780.112,69</b>
				Administração Local:	0,00%	5,00%	10,00%	25,00%	35,00%	45,00%	50,00%	60,00%	65,00%	75,00%	85,00%	100,00%

JUNQUEIRÓPOLIS/SP

Local

quarta-feira, 2 de dezembro de 2026

Data

Responsável Técnico

Nome: ADILSON BRAIT WOLFF

CREA/CAU: 5060821149

ART/RRT: 2620251928057

FONTE	CÓDIGO	DESCRIÇÃO	UNIDADE	COEFIC.	CUSTO UNIT DESONERADO	CUSTO UNIT NÃO DESONER.
<b>Composição</b>	<b>96556_ADP-01</b>	<b>CONCRETAGEM DE SAPATA, FCK 20 MPA, COM USO DE JERICA - LANÇAMENTO, ADENSAMENTO E ACABAMENTO.</b>	<b>M3</b>		<b>857,95</b>	<b>884,12</b>
SINAPI	94970	CONCRETO FCK = 20MPA, TRAÇO 1:2,7:3 (EM MASSA SECA DE CIMENTO/ AREIA MÉDIA/ BRITA 1) - PREPARO MECÂNICO COM BETONEIRA 600 L. AF_05/2021	M3	1,19	434,09	439,87
SINAPI	90587	VIBRADOR DE IMERSÃO, DIÂMETRO DE PONTEIRA 45MM, MOTOR ELÉTRICO TRIFÁSICO POTÊNCIA DE 2 CV - CHI DIURNO. AF_06/2015	CHI	1,938	0,56	0,56
SINAPI	90586	VIBRADOR DE IMERSÃO, DIÂMETRO DE PONTEIRA 45MM, MOTOR ELÉTRICO TRIFÁSICO POTÊNCIA DE 2 CV - CHP DIURNO. AF_06/2015	CHP	0,598	1,37	1,37
SINAPI	88316	SERVENTE COM ENCARGOS COMPLEMENTARES	H	5,071	29,52	31,15
SINAPI	88309	PEDREIRO COM ENCARGOS COMPLEMENTARES	H	5,598	33,90	35,87
					0,00	0,00
					0,00	0,00
					0,00	0,00
					0,00	0,00
					0,00	0,00

<b>Composição</b>	<b>96555_ADP-01</b>	<b>CONCRETAGEM DE BLOCO DE COROAMENTO OU VIGA BALDRAME, FCK 20 MPA, COM USO DE JERICA - LANÇAMENTO, ADENSAMENTO E ACABAMENTO.</b>	<b>M3</b>		<b>671,92</b>	<b>688,09</b>
SINAPI	94970	CONCRETO FCK = 20MPA, TRAÇO 1:2,7:3 (EM MASSA SECA DE CIMENTO/ AREIA MÉDIA/ BRITA 1) - PREPARO MECÂNICO COM BETONEIRA 600 L. AF_05/2021	M3	1,16	434,09	439,87
SINAPI	90587	VIBRADOR DE IMERSÃO, DIÂMETRO DE PONTEIRA 45MM, MOTOR ELÉTRICO TRIFÁSICO POTÊNCIA DE 2 CV - CHI DIURNO. AF_06/2015	CHI	1,101	0,56	0,56
SINAPI	90586	VIBRADOR DE IMERSÃO, DIÂMETRO DE PONTEIRA 45MM, MOTOR ELÉTRICO TRIFÁSICO POTÊNCIA DE 2 CV - CHP DIURNO. AF_06/2015	CHP	0,34	1,37	1,37
SINAPI	88316	SERVENTE COM ENCARGOS COMPLEMENTARES	H	2,882	29,52	31,15
SINAPI	88309	PEDREIRO COM ENCARGOS COMPLEMENTARES	H	2,425	33,90	35,87
					0,00	0,00
					0,00	0,00
					0,00	0,00
					0,00	0,00
					0,00	0,00

<b>Composição</b>	<b>103682_ADP-01</b>	<b>CONCRETAGEM DE VIGAS E LAJES, FCK=20 MPA, PARA QUALQUER TIPO DE LAJE COM BALDES EM EDIFICAÇÃO TÉRREA - LANÇAMENTO, ADENSAMENTO E ACABAMENTO.</b>	<b>M3</b>		<b>885,68</b>	<b>908,75</b>
SINAPI	90587	VIBRADOR DE IMERSÃO, DIÂMETRO DE PONTEIRA 45MM, MOTOR ELÉTRICO TRIFÁSICO POTÊNCIA DE 2 CV - CHI DIURNO. AF_06/2015	CHI	0,249	0,56	0,56
SINAPI	90586	VIBRADOR DE IMERSÃO, DIÂMETRO DE PONTEIRA 45MM, MOTOR ELÉTRICO TRIFÁSICO POTÊNCIA DE 2 CV - CHP DIURNO. AF_06/2015	CHP	0,942	1,37	1,37
SINAPI	88316	SERVENTE COM ENCARGOS COMPLEMENTARES	H	8,407	29,52	31,15
SINAPI	88309	PEDREIRO COM ENCARGOS COMPLEMENTARES	H	3,571	33,90	35,87
SINAPI	88262	CARPINTEIRO DE FORMAS COM ENCARGOS COMPLEMENTARES	H	1,19	33,20	35,16
SINAPI-I	34492	CONCRETO USINADO BOMBEAVEL, CLASSE DE RESISTENCIA C20, COM BRITA 0 E 1, SLUMP = 100 +/- 20 MM, EXCLUI SERVICO DE BOMBEAMENTO (NBR 8953)	M3	1,103	431,11	431,11
					0,00	0,00
					0,00	0,00
					0,00	0,00
					0,00	0,00

<b>Composição</b>	<b>103669_ADP-01</b>	<b>CONCRETAGEM DE PILARES, FCK = 20 MPA, COM USO DE BALDES - LANÇAMENTO, ADENSAMENTO E ACABAMENTO.</b>	<b>M3</b>		<b>860,50</b>	<b>882,18</b>
SINAPI	90587	VIBRADOR DE IMERSÃO, DIÂMETRO DE PONTEIRA 45MM, MOTOR ELÉTRICO TRIFÁSICO POTÊNCIA DE 2 CV - CHI DIURNO. AF_06/2015	CHI	1,417	0,56	0,56
SINAPI	90586	VIBRADOR DE IMERSÃO, DIÂMETRO DE PONTEIRA 45MM, MOTOR ELÉTRICO TRIFÁSICO POTÊNCIA DE 2 CV - CHP DIURNO. AF_06/2015	CHP	1,042	1,37	1,37
SINAPI	88316	SERVENTE COM ENCARGOS COMPLEMENTARES	H	7,377	29,52	31,15
SINAPI	88309	PEDREIRO COM ENCARGOS COMPLEMENTARES	H	2,459	33,90	35,87
SINAPI	88262	CARPINTEIRO DE FORMAS COM ENCARGOS COMPLEMENTARES	H	2,459	33,20	35,16
SINAPI-I	34492	CONCRETO USINADO BOMBEAVEL, CLASSE DE RESISTENCIA C20, COM BRITA 0 E 1, SLUMP = 100 +/- 20 MM, EXCLUI SERVICO DE BOMBEAMENTO (NBR 8953)	M3	1,103	431,11	431,11
					0,00	0,00
					0,00	0,00
					0,00	0,00
					0,00	0,00

<b>Composição</b>	<b>92463_ADP-01</b>	<b>MONTAGEM E DESMONTAGEM DE FÔRMA DE VIGA, SEM ESCORAMENTO, PÉ-DIREITO SIMPLES, EM CHAPA DE MADEIRA RESINADA, 8 UTILIZAÇÕES.</b>	<b>M2</b>		<b>70,68</b>	<b>73,36</b>
SINAPI	92265	FABRICAÇÃO DE FÔRMA PARA VIGAS, EM CHAPA DE MADEIRA COMPENSADA RESINADA, E = 17 MM. AF_09/2020	M2	0,236	117,79	120,61
SINAPI	88262	CARPINTEIRO DE FORMAS COM ENCARGOS COMPLEMENTARES	H	0,884	33,20	35,16
SINAPI	88239	AJUDANTE DE CARPINTEIRO COM ENCARGOS COMPLEMENTARES	H	0,162	31,30	33,11
SINAPI-I	40304	PREGO DE AÇO POLIDO COM CABECA DUPLA 17 X 27 (2 1/2 X 11)	KG	0,049	13,97	13,97
SINAPI-I	6193	TÁBUA NÃO APARELHADA *2,5 X 20* CM, EM MACARANDUBA/MASSARANDUBA, ANGELIM OU EQUIVALENTE DA REGIAO - BRUTA	M	0,328	23,54	23,54
SINAPI-I	2692	DESMOLDANTE PROTETOR PARA FORMAS DE MADEIRA, DE BASE OLEOSA EMULSIONADA EM AGUA	L	0,01	6,46	6,46
					0,00	0,00
					0,00	0,00
					0,00	0,00
					0,00	0,00

<b>Composição</b>	<b>104994_ADP-01</b>	<b>CAIXA DE EMBUTIR EM POLICARBONATO PARA ABRIGO DE HIDRÔMETRO - FORNECIMENTO E INSTALAÇÃO (EXCLUSIVE HIDRÔMETRO).</b>	<b>UN</b>		<b>167,69</b>	<b>170,78</b>
-------------------	----------------------	--	-----------	--	---------------	---------------



FONTE	CÓDIGO	DESCRIÇÃO	UNIDADE	COEFIC.	DESONERADO	NÃO DESONER.
SINAPI	90776	ENCARREGADO GERAL COM ENCARGOS COMPLEMENTARES	H	40	51,98	55,46

Composição	96558_ADP-01	CONCRETAGEM DE SAPATA, FCK 20 MPA, COM USO DE BOMBA - LANÇAMENTO, ADENSAMENTO E ACABAMENTO. AF_01/2024	M3		632,63	635,22
SINAPI	90587	VIBRADOR DE IMERSÃO, DIÂMETRO DE PONTEIRA 45MM, MOTOR ELÉTRICO TRIFÁSICO POTÊNCIA DE 2 CV - CHI DIURNO. AF_06/2015	CHI	0,133	0,56	0,56
SINAPI	90586	VIBRADOR DE IMERSÃO, DIÂMETRO DE PONTEIRA 45MM, MOTOR ELÉTRICO TRIFÁSICO POTÊNCIA DE 2 CV - CHP DIURNO. AF_06/2015	CHP	0,161	1,37	1,37
SINAPI	88316	SERVENTE COM ENCARGOS COMPLEMENTARES	H	0,881	29,52	31,15
SINAPI	88309	PEDREIRO COM ENCARGOS COMPLEMENTARES	H	0,587	33,90	35,87
SINAPI-I	1524	CONCRETO USINADO BOMBEAVEL, CLASSE DE RESISTENCIA C20, BRITA 0 E 1, SLUMP = 100 +/- 20 MM, COM BOMBEAMENTO (DISPONIBILIZACAO DE BOMBA), SEM O LANÇAMENTO (NBR 8953)	M3	1,26	465,42	465,42

Composição	96557_ADP-01	CONCRETAGEM DE BLOCO DE COROAMENTO OU VIGA BALDRAME, FCK 20 MPA, COM USO DE BOMBA - LANÇAMENTO, ADENSAMENTO E ACABAMENTO. AF_01/2024	M3		598,75	600,23
SINAPI	90587	VIBRADOR DE IMERSÃO, DIÂMETRO DE PONTEIRA 45MM, MOTOR ELÉTRICO TRIFÁSICO POTÊNCIA DE 2 CV - CHI DIURNO. AF_06/2015	CHI	0,075	0,56	0,56
SINAPI	90586	VIBRADOR DE IMERSÃO, DIÂMETRO DE PONTEIRA 45MM, MOTOR ELÉTRICO TRIFÁSICO POTÊNCIA DE 2 CV - CHP DIURNO. AF_06/2015	CHP	0,092	1,37	1,37
SINAPI	88316	SERVENTE COM ENCARGOS COMPLEMENTARES	H	0,501	29,52	31,15
SINAPI	88309	PEDREIRO COM ENCARGOS COMPLEMENTARES	H	0,334	33,90	35,87
SINAPI-I	1524	CONCRETO USINADO BOMBEAVEL, CLASSE DE RESISTENCIA C20, BRITA 0 E 1, SLUMP = 100 +/- 20 MM, COM BOMBEAMENTO (DISPONIBILIZACAO DE BOMBA), SEM O LANÇAMENTO (NBR 8953)	M3	1,23	465,42	465,42

Composição	103672_ADP-01	CONCRETAGEM DE PILARES, FCK = 20 MPA, COM USO DE BOMBA - LANÇAMENTO, ADENSAMENTO E ACABAMENTO. AF_02/2022_PS	M3		568,29	571,37
SINAPI	90587	VIBRADOR DE IMERSÃO, DIÂMETRO DE PONTEIRA 45MM, MOTOR ELÉTRICO TRIFÁSICO POTÊNCIA DE 2 CV - CHI DIURNO. AF_06/2015	CHI	0,13	0,56	0,56
SINAPI	90586	VIBRADOR DE IMERSÃO, DIÂMETRO DE PONTEIRA 45MM, MOTOR ELÉTRICO TRIFÁSICO POTÊNCIA DE 2 CV - CHP DIURNO. AF_06/2015	CHP	0,094	1,37	1,37
SINAPI	88316	SERVENTE COM ENCARGOS COMPLEMENTARES	H	1,345	29,52	31,15
SINAPI	88309	PEDREIRO COM ENCARGOS COMPLEMENTARES	H	0,224	33,90	35,87
SINAPI	88262	CARPINTEIRO DE FORMAS COM ENCARGOS COMPLEMENTARES	H	0,224	33,20	35,16
SINAPI-I	1524	CONCRETO USINADO BOMBEAVEL, CLASSE DE RESISTENCIA C20, BRITA 0 E 1, SLUMP = 100 +/- 20 MM, COM BOMBEAMENTO (DISPONIBILIZACAO DE BOMBA), SEM O LANÇAMENTO (NBR 8953)	M3	1,103	465,42	465,42

Composição	103674_ADP-01	CONCRETAGEM DE VIGAS E LAJES, FCK=20 MPA, PARA LAJES PREMOLDADAS COM USO DE BOMBA - LANÇAMENTO, ADENSAMENTO E ACABAMENTO. AF_02/2022_PS	M3		593,03	597,54
SINAPI	90587	VIBRADOR DE IMERSÃO, DIÂMETRO DE PONTEIRA 45MM, MOTOR ELÉTRICO TRIFÁSICO POTÊNCIA DE 2 CV - CHI DIURNO. AF_06/2015	CHI	0,179	0,56	0,56
SINAPI	90586	VIBRADOR DE IMERSÃO, DIÂMETRO DE PONTEIRA 45MM, MOTOR ELÉTRICO TRIFÁSICO POTÊNCIA DE 2 CV - CHP DIURNO. AF_06/2015	CHP	0,194	1,37	1,37
SINAPI	88316	SERVENTE COM ENCARGOS COMPLEMENTARES	H	1,192	29,52	31,15
SINAPI	88309	PEDREIRO COM ENCARGOS COMPLEMENTARES	H	1,119	33,90	35,87
SINAPI	88262	CARPINTEIRO DE FORMAS COM ENCARGOS COMPLEMENTARES	H	0,186	33,20	35,16
SINAPI-I	1524	CONCRETO USINADO BOMBEAVEL, CLASSE DE RESISTENCIA C20, BRITA 0 E 1, SLUMP = 100 +/- 20 MM, COM BOMBEAMENTO (DISPONIBILIZACAO DE BOMBA), SEM O LANÇAMENTO (NBR 8953)	M3	1,103	465,42	465,42

Composição	4030_ADP-01	VEU DE POLIESTER PARA IMPERMEABILIZACAO	M2		7,38	7,38
SINAPI-I	4030	VEU DE POLIESTER PARA IMPERMEABILIZACAO	M2	1	7,38	7,38
					0,00	0,00

Composição	97096_ADP-01	CONCRETAGEM DE RADIER, PISO DE CONCRETO OU LAJE SOBRE SOLO, FCK 20 MPA - LANÇAMENTO, ADENSAMENTO E ACABAMENTO. AF_09/2021	M3		483,14	484,62
SINAPI	90587	VIBRADOR DE IMERSÃO, DIÂMETRO DE PONTEIRA 45MM, MOTOR ELÉTRICO TRIFÁSICO POTÊNCIA DE 2 CV - CHI DIURNO. AF_06/2015	CHI	0,049	0,56	0,56
SINAPI	90586	VIBRADOR DE IMERSÃO, DIÂMETRO DE PONTEIRA 45MM, MOTOR ELÉTRICO TRIFÁSICO POTÊNCIA DE 2 CV - CHP DIURNO. AF_06/2015	CHP	0,053	1,37	1,37
SINAPI	88316	SERVENTE COM ENCARGOS COMPLEMENTARES	H	0,411	29,52	31,15
SINAPI	88309	PEDREIRO COM ENCARGOS COMPLEMENTARES	H	0,411	33,90	35,87
SINAPI-I	34492	CONCRETO USINADO BOMBEAVEL, CLASSE DE RESISTENCIA C20, COM BRITA 0 E 1, SLUMP = 100 +/- 20 MM, EXCLUI SERVICO DE BOMBEAMENTO (NBR 8953)	M3	1,06	431,11	431,11

12/02/2026  
Data

Responsável Técnico: ADILSON BRAIT WOLFF  
CREA/CAU: 5060821149



<b>Nº OPERAÇÃO</b> 0000000-00	<b>Nº TRANSFEREGOV</b> 41376/2025	<b>PROPONENTE / TOMADOR</b> MUNICÍPIO DE JUNQUEIRÓPOLIS
----------------------------------	--------------------------------------	--

<b>APELIDO DO EMPREENDIMENTO / DESCRIÇÃO DO LOTE</b> CASA LOTEAS RESIDUAIS, 2 QUANTOS, 7 ALM. (11, 10M), CONDOMÍNIO, GRAMA MOBILITIZADA, SERVIÇOS DE LUZ, GÁS E ÁGUA FORTIFICADA URBANAS
---

Conforme legislação tributária municipal, definir estimativa de percentual da base de cálculo para o ISS:	50,00%
Sobre a base de cálculo, definir a respectiva alíquota do ISS (entre 2% e 5%):	3,00%

**BDI 2**

**TIPO DE OBRA**  
(SELECIONAR)

Itens	Siglas	% Adotado
Administração Central	AC	
Seguro e Garantia	SG	
Risco	R	
Despesas Financeiras	DF	
Lucro	L	
Tributos (impostos COFINS 3%, e PIS 0,65%)	CP	
Tributos (ISS, variável de acordo com o município)	ISS	0,00%
Tributos (Contribuição Previdenciária sobre a Receita Bruta - Lei 12.546 de 14/12/2011 - Desoneração)	CPRB	0,00%
BDI SEM desoneração (Fórmula Acórdão TCU)	BDI PAD	<b>0,00%</b>

Os valores de BDI foram calculados com o emprego da fórmula:

$$BDI = \frac{(1+AC + S + R + G)*(1 + DF)*(1+L)}{(1-CP-ISS-CRPB)} - 1$$

Declaro para os devidos fins que, conforme legislação tributária municipal, a base de cálculo deste tipo de obra corresponde à 50%, com a respectiva alíquota de 3%.

Declaro para os devidos fins que o regime de Contribuição Previdenciária sobre a Receita Bruta adotado para elaboração do orçamento foi SEM Desoneração, e que esta é a alternativa mais adequada para a Administração Pública.

Observações:

JUNQUEIRÓPOLIS/SP  
Local

quarta-feira, 2 de dezembro de 2026  
Data

Responsável Técnico  
**Nome:** ADILSON BRAIT WOLFF  
**CREA/CAU:** 5060821149  
**ART/RRT:** 2620251928057







## MEMORIAL DESCRITIVO - FNHIS SUB 50

PROPRIETÁRIO: MUNICÍPIO DE JUNQUEIRÓPOLIS/SP.

ENDEREÇO DA OBRA: Jardim Fuentes, Quadra "E" Casa 01 - Rua Barcelona, Casa 02 Rua Ilázio Bedamar Buzzo; Jardim Morumbi, Quadra "D" Casas de 03 a 11 – Rua Santo Dumont; Loteamento Horto do Seringais, Quadra "G" Casas de 12 a 20 – Alameda Amarillis.

TIPO DE PROJETO: Habitação unifamiliar – 20 unidades.

ÁREA TOTAL A CONSTRUIR: 53,86 m<sup>2</sup> por unidade

ÁREA ÚTIL A CONSTRUIR: 47,46 m<sup>2</sup> por unidade

GENERALIDADES: Este memorial descritivo tem por objetivo descrever de forma sucinta os materiais e a forma que será realizada a obra de edificações residenciais do programa FNHIS Sub 50, com área total de 53,86 m<sup>2</sup> por unidade. Não dispensa o atendimento à norma de Desempenho de Edificações Habitacionais (ABNT NBR 15.575), às Normas Técnicas da ABNT de processos e produtos, bem como à legislação municipal e estadual incidente. Este documento foi elaborado com base na Portaria MCID nº 1416, de 6 de Novembro de 2023.

SERVIÇOS PRELIMINARES: O lote onde será edificada a unidade habitacional deverá ser limpo e nivelado antes do início dos serviços de locação, atendendo os níveis de piso determinados em projeto. A seguir a obra será locada conforme determinado nas plantas. A placa de obra, de responsabilidade da empresa contratada, deverá seguir os padrões constantes no "Manual Visual de Placas e Adesivos de Obras" da Caixa Econômica Federal, bem como observar disposições locais, e ser instalada em lugar visível. Foi considerada a locação de um container para sanitário e um container para escritório para cada um dos meses de obra. Será feita a locação convencional de obra, utilizando gabarito de tábuas corridas pontaletadas a cada 2 metros.

ADMINISTRAÇÃO LOCAL DE OBRA: Foram consideradas 8 horas de engenheiro civil de obra júnior com encargos complementares e 40 horas de encarregado geral com encargos complementares para cada um dos meses de obra.

FUNDAÇÕES EM RADIER: A fundação a serão executadas superficial do tipo radier. Será executada laje de concreto com 17cm de espessura, conforme projeto, com concreto de resistência característica de 20 MPa, aço do tipo CA-50 e dimensões conforme projeto estrutural, sobre lona plástica.

SUPERESTRUTURA: A superestrutura será de concreto armado, sendo os pilares de dimensões 14 x 26 cm e as vigas do nível 2,65 com dimensões 12 x 25 cm. Todo concreto da superestrutura será de 20 Mpa. Deverão ser previstos pilaretes de amarração da alvenaria destinada aos oitões da casa. A laje do teto do banheiro será rebaixada conforme cota do projeto e será do tipo vigotas pré-moldadas h = 12cm, com pé direito mínimo de 2,40 m nesta área.

ALVENARIA: As paredes da edificação serão de alvenaria de bloco cerâmico ou de concreto não estrutural, dimensões 9 x 19 x 19 cm, posicionados com argamassa de assentamento com preparo em betoneira. Antes de serem utilizados, os tijolos serão umedecidos, evitando que estes absorvam a água da argamassa de assentamento. As fiadas serão alinhadas e aprumadas, podendo as juntas apresentarem espessura máxima de 1,5 cm. Nos vãos das portas e janelas serão executadas vergas transpassando a alvenaria em no mínimo 30 cm para cada lado. As contravergas serão executadas em todas as janelas.

PISO: Em todos os cômodos será executado o assentamento do piso com revestimento cerâmico. Em todo perímetro da unidade habitacional deverá ser executada calçada com 50 cm de largura. Obrigatório piso e rodapé em toda a unidade, incluindo o hall e as áreas de circulação interna. O revestimento deve ser em cerâmica esmaltada PEI 4, com índice de absorção inferior a 10% e desnível máximo de 15 mm. Para áreas molháveis, o coeficiente de atrito dinâmico deve ser superior a 0,4. As cotas dos pisos serão superiores à cota da calçada ao redor da casa.

**FORRO:** O forro da edificação será em PVC.

**COBERTURA:** A cobertura será com estrutura de madeira tratada com pintura imunizante composta por ripas, caibros, terças e tesouras com 2 águas e telha cerâmica de encaixe tipo romana com inclinação de 30%.

**REVESTIMENTO:** As paredes internas e externas da edificação receberão revestimento de chapisco, emboço e reboco. As paredes dos banheiros receberão revestimento cerâmico do piso ao forro na área do box de chuveiro. As demais paredes do banheiro, assim como a da cozinha e lavanderia receberão revestimento cerâmico com 1,5m de altura. Nas áreas com revestimento cerâmico, será executada argamassa traço 1:2:8, com preparo mecânico, aplicado manualmente. As paredes externas, sobre chapisco, serão feitas com massa única em argamassa com traço 1:2:8.

**ESQUADRIAS E FERRAGENS:** As portas externas de acesso (sala e cozinha) serão metálicas. As portas internas da edificação serão de madeira. Todas as portas deverão respeitar as dimensões do projeto, com vão livre entre batentes de 0,80 x 2,10 m. As janelas deverão ser metálicas, de preferência com veneziana nos dormitórios. Os vidros utilizados nas janelas serão transparentes e lisos, com espessura de no mínimo 4 mm. Todas as portas deverão conter maçanetas de alavanca entre 0,90 m e 1,10 m.

**PINTURA:** As paredes internas e externas serão previamente lixadas, depois será aplicado selador acrílico, em seguida pintadas com tinta látex acrílica standard.

**INSTALAÇÕES HIDROSSANITÁRIAS:** Para atender a demanda de consumo de água fria conforme cálculo, será instalado um reservatório de polietileno com capacidade de 500L para cada unidade. As tubulações de esgoto seguirão o sistema proposto pelo projeto de instalações hidrossanitárias. Haverá um conjunto de tratamento de esgoto para cada unidade (previsto somente em projeto). No ponto do chuveiro, deverá ser instalado pressurizador, conforme especificação de projeto, para garantir a pressão mínima de 1,20mca.

**INSTALAÇÕES ELÉTRICAS:** As instalações elétricas obedecerão às normas da ABNT e da concessionária de energia local. Os quadros de distribuição internos possuirão circuitos separados, sendo estes divididos entre iluminação, tomadas, tomadas especiais e chuveiro.

**SERVIÇOS FINAIS:** Após a conclusão dos serviços, a obra será limpa, os entulhos totalmente removidos, em perfeitas condições para receber o Habite-se.

Junqueirópolis, 16 de Setembro de 2025.

Documento assinado digitalmente  
 **ADILSON BRAIT WOLFF**  
Data: 23/09/2025 15:46:37-0300  
Verifique em <https://validar.iti.gov.br>

Adilson Brait Wolff

Engenheiro Civil – CREA 5060821149

Elio Furini Neto

Prefeito Municipal

ART: 2620251682830



## **ESTUDO TÉCNICO PRELIMINAR**

### **Descrição da necessidade da contratação, considerado o problema a ser resolvido sob a perspectiva do interesse público:**

O presente Estudo Técnico Preliminar visa justificar a necessidade de contratação de empresa especializada para execução de obras de HABITAÇÃO UNIFAMILIAR - 20 UNIDADES - CONSTRUÇÃO DE CASAS.

O Município de Junqueirópolis possui demanda identificada por moradia popular, conforme levantamento realizado pelo setor competente, evidenciando a existência de famílias em situação de vulnerabilidade social, residentes em moradias precárias, áreas de risco ou em condição de coabitação.

A execução das unidades habitacionais visa atender ao interesse público, garantindo moradia digna.

### **Demonstração da previsão da contratação no plano de contratações anual, sempre que elaborado, de modo a indicar o seu alinhamento com o planejamento da Administração:**

Está dispensada a previsão da contratação da obra no plano de contratações anual, nos termos do Decreto Municipal nº 7163 de 02 de fevereiro de 2.023, tendo em vista tratar-se de obra **objeto de convênio com o Governo Federal.**

### **Requisitos da contratação:**

A contratação pretendida terá o regime de empreitada por preço global, por item, nos termos do art. 6º, XXIX da Lei 14.133/2021, para a execução das obras de HABITAÇÃO UNIFAMILIAR - 20 Unidades - Construção de Casas, com fornecimento de mão-de-obra, materiais de primeira linha e equipamentos necessários, conforme especificações constantes da planilha orçamentária, cronograma físico-financeiro, cronograma físico, quadro de composição de BDI, memorial descritivo, projetos e demais peças técnicas elaborados pelo Município de Junqueirópolis.

Em que pese a obra que se pretende contratar seja de média complexidade, entende-se que, para evitar maiores riscos em relação à capacidade da empresa contratada de a executar, além dos documentos previstos na Lei 14.133/2021 visando a demonstração da habilitação jurídica, fiscal, trabalhista e social, deve ser prevista no edital as seguintes exigências de qualificação técnica e econômico-financeira, visando demonstrar a execução de obra semelhante anteriormente, tanto pela empresa, quanto pelo responsável técnico, observância das condições legais para a execução da obra, bem como que a empresa possui condições financeiras mínimas:

#### **Qualificação técnica:**

##### **1. Indicação das instalações e do aparelhamento e do pessoal técnico**

Todos adequados e disponíveis para a realização do objeto da licitação, bem como da qualificação de cada um dos membros da equipe técnica que se responsabilizará pelos trabalhos.

##### **2. Prova de registro ou inscrição junto ao CREA, CAU ou outro Conselho competente, da empresa e de seu(s) responsável(is) técnico(s), dentro do seu prazo de validade.**

##### **3. Prova de aptidão**



Para o desempenho de atividade pertinente e compatível em características, quantidades e prazos com o objeto desta licitação, por meio da apresentação de atestado (s) emitidos pelo conselho profissional competente, quando for o caso, no qual se indique que a empresa já prestou os serviços.

**4. Em caso de não emissão do atestado ou certidão pelo Conselho competente, o atestado pode ser emitido pelo sujeito a quem o serviço foi prestado.**

**4.1.** O (s) atestado (s) deverá (ão) estar necessariamente em nome do licitante e indicar, no mínimo, para execução da obra e serviços objeto deste Edital, a execução de 50% da (s) parcelas de maior relevância definidas pelo Setor de Engenharia da Prefeitura Municipal de Junqueirópolis.

**Em caso de apresentação por licitante de atestado de desempenho anterior emitido em favor de consórcio do qual tenha feito parte, se o atestado ou o contrato de constituição do consórcio**

**5. não identificar a atividade desempenhada por cada consorciado individualmente, serão adotados os seguintes critérios na avaliação de sua qualificação técnica:**

Caso o atestado tenha sido emitido em favor de consórcio homogêneo, as experiências atestadas deverão ser reconhecidas para cada empresa consorciada na proporção quantitativa de sua participação no consórcio, salvo nas licitações para contratação de serviços técnicos especializados de natureza predominantemente intelectual, em que todas as experiências atestadas deverão ser reconhecidas para cada uma das empresas consorciadas;

**a)**

Caso o atestado tenha sido emitido em favor de consórcio heterogêneo, as experiências atestadas deverão ser reconhecidas para cada consorciado de acordo com os respectivos campos de atuação, inclusive nas licitações para contratação de serviços técnicos especializados de natureza predominantemente intelectual.

**b)**

Na hipótese do item anterior, para fins de comprovação do percentual de participação do consorciado, caso este não conste expressamente do atestado ou da certidão, deverá ser juntada ao atestado ou à certidão cópia do instrumento de constituição do consórcio.

**5.1.**

**6. Comprovação de que o profissional executou ou participou de execução de serviços de engenharia semelhantes ao objeto desta licitação, mediante a apresentação da Certidão de Acervo Técnico-CAT.**

6.1 As parcelas de maior relevância, nos termos da Súmula 23 do E. Tribunal de Contas do Estado de São Paulo, são as estabelecidas pelo Setor de Engenharia da Prefeitura Municipal de Junqueirópolis, exigindo-se o quantitativo de 50%, nos termos do art. 67, § 2º, da Lei 14.133/2021.

**6.1.**

**7. Os profissionais indicados pelo proponente para fins de comprovação de sua qualificação técnica deverão participar da execução da obra objeto desta licitação.**



**Atestado de vistoria técnica emitido pela Prefeitura Municipal de Junqueirópolis ou declaração do proponente atestando que conhece todas as informações e condições locais para o cumprimento das obrigações objeto da contratação.**

**Qualificação econômico-financeira:**

**1. Comprovação da boa situação financeira**

A empresa deverá fazer a comprovação mediante obtenção de índices de Liquidez Geral (LG), Solvência Geral (SG) e Liquidez Corrente (LC), iguais ou superiores a 1 (um), obtidos pela aplicação das seguintes fórmulas:

$$LG = \frac{\text{Ativo Circulante} + \text{Realizável a Longo Prazo}}{\text{Passivo Circulante} + \text{Passivo Não Circulante}}$$

$$SG = \frac{\text{Ativo Total}}{\text{Passivo Circulante} + \text{Passivo Não Circulante}}$$

$$LC = \frac{\text{Ativo Circulante}}{\text{Passivo Circulante}}$$

**2. Comprovação de Capital social ou patrimônio líquido mínimo registrado e integralizado de 10% do valor total estimado da contratação, comprovado mediante apresentação do último instrumento de alteração contratual ou, em se tratando de patrimônio líquido, através do último balanço patrimonial.**

**3.** Em caso de participação de empresas reunidas em consórcio, o montante exigido no item 2 será acrescido de 30% sobre o valor nele exigido para o licitante individual, salvo se o consórcio for composto exclusivamente de microempresas e empresas de pequeno porte.

**4.** O atendimento dos índices econômicos previstos no item 1 deverá ser atestado mediante declaração assinada por profissional habilitado da área contábil, apresentada pelo fornecedor.

**5.** Certidão negativa de falência expedida pelo distribuidor da sede do fornecedor.

**6.** Balanço patrimonial, demonstração de resultado de exercício e demais demonstrações contábeis dos 2 (dois) últimos exercícios sociais.

**7.** Em se tratando de microempresa ou empresa de pequeno porte o balanço patrimonial pode ser substituído pela apresentação da declaração única e simplificada de informações socioeconômicas e fiscais, dos dois últimos exercícios sociais, nos termos do art. 25 da Lei Complementar 123/2006.

**8.** As empresas criadas no exercício financeiro da presente Concorrência deverão atender a todas as exigências da habilitação e poderão substituir os demonstrativos contábeis pelo balanço de abertura.



9. Os documentos referidos acima limitar-se-ão ao último exercício no caso de a pessoa jurídica ter sido constituída há menos de 2 (dois) anos.

Ademais, aplica-se à contratação as disposições constantes no art. 92 da Lei 14.133/2021 e supletivamente as normas de direito privado, nos termos do art. 89 da mesma Lei.

**Estimativas das quantidades para a contratação, acompanhadas das memórias de cálculo e dos documentos que lhes dão suporte, que considerem interdependências com outras contratações, de modo a possibilitar economia de escala.**

As quantidades estimadas para a contratação e respectivas memórias de cálculo seguem em anexo, além dos demais documentos de engenharia que lhes dão suporte, elaboradas pelo Setor de Engenharia da Prefeitura Municipal.

Foi elaborado apenas o projeto básico, por se tratar de obra, que, em função da sua simplicidade, não haverá prejuízo para a aferição dos padrões de desempenho e qualidade almejados, se enquadrando na exceção em que se dispensa o projeto executivo, nos termos do § 1º do art. 46 da Lei 14.133/2021.

**Levantamento de mercado, que consiste na análise das alternativas possíveis, e justificativa técnica e econômica da escolha do tipo de solução a contratar:**

A contratação pretendida é a mais adequada para a solução do problema, tendo em vista a impossibilidade de execução da obra por administração direta, diante da falta de pessoal nos quadros da Administração com qualificação técnica e disponibilidade para a sua execução.

**Estimativa do valor da contratação, acompanhada dos preços unitários referenciais, das memórias de cálculo e dos documentos que lhe dão suporte, que poderão constar de anexo classificado, se a Administração optar por preservar o seu sigilo até a conclusão da licitação;**

Segue estimativas de valor em anexo, constante da planilha orçamentária e respectivas memórias de cálculo elaboradas pelo Setor de Engenharia do Município de Junqueirópolis, nos termos do art. 38 do Decreto Municipal Regulamentar 7421/2024 e suas alterações.

**Descrição da solução como um todo, inclusive das exigências relacionadas à manutenção e à assistência técnica, quando for o caso;**

A empresa responsável pela execução da obra ficará responsável por reparos oriundos de vícios construtivos, nos termos do art. 140, § 6º da Lei 14.133/2021, pelo prazo de 5 anos, sendo que a manutenção de rotina será feita pelo Setor de Obras da Prefeitura Municipal de Junqueirópolis, não havendo necessidade de assistência técnica em razão da simplicidade da obra.

**Justificativas para o parcelamento ou não da contratação;**

A obra será executada pelo regime de empreitada por preço global, tendo em vista ser o mais adequado para a manutenção da garantia de execução da obra prevista no § 6º do art. 140 da Lei 14.133/2021, evitando-se, com isso, discussão sobre a responsabilidade de eventuais vícios construtivos eventualmente ocorridos, não havendo, com isso, possibilidade técnica de parcelamento.

**Demonstrativo dos resultados pretendidos em termos de economicidade e de melhor aproveitamento dos recursos humanos, materiais e financeiros disponíveis:**



A contratação visa garantir a execução qualificada do projeto com melhor custo-benefício, evitando improvisações ou gastos futuros com correções. A utilização de empresa especializada permite otimizar os recursos financeiros, assegurando eficiência na aplicação dos materiais e reduzindo a sobrecarga da equipe interna, que poderá manter o foco em suas atividades administrativas essenciais.

**Providências a serem adotadas pela administração previamente à celebração do contrato, inclusive quanto à capacitação de servidores ou de empregados para fiscalização e gestão contratual;**

Como a contratação pretendida envolve obras de construção civil de MÉDIA complexidade, os servidores municipais já estão qualificados para a fiscalização e gestão contratual.

**Contratações correlatas e/ou interdependentes:**

Não há

**Descrição de possíveis impactos ambientais e respectivas medidas mitigadoras, incluídos requisitos de baixo consumo de energia e de outros recursos, bem como logística reversa para desfazimento e reciclagem de bens e refugos, quando aplicável:**

Não há

**Posicionamento conclusivo sobre a adequação da contratação para o atendimento da necessidade a que se destina:**

Diante de tudo o que foi exposto neste estudo, percebe-se que a contratação da obra é a melhor solução para a solução do problema que se pretende resolver.

A contratação de empresa especializada mostra-se adequada e necessária para a implantação eficiente das construções das Unidades Habitacionais, considerando a complexidade técnica da execução, o interesse público envolvido e a necessidade de garantir qualidade, economicidade e efetividade na aplicação dos recursos. A medida está em consonância com o planejamento da Administração e contribuirá significativamente para a melhoria da infraestrutura urbana e do bem-estar da população.

A contratação de empresa especializada mostra-se adequada e necessária para a implantação eficiente dos banheiros públicos na Praça Clóvis de Oliveira, considerando a complexidade técnica da execução, o interesse público envolvido e a necessidade de garantir qualidade, economicidade e efetividade na aplicação dos recursos.

A medida está em consonância com o planejamento da Administração e contribuirá significativamente para a melhoria da infraestrutura urbana e do bem-estar da população.

Junqueirópolis/SP, 11 de fevereiro de 2026.

**JOAQUIM ROSA CORRADI**

Diretor de Planejamento, Obras, Serviços e Manutenção



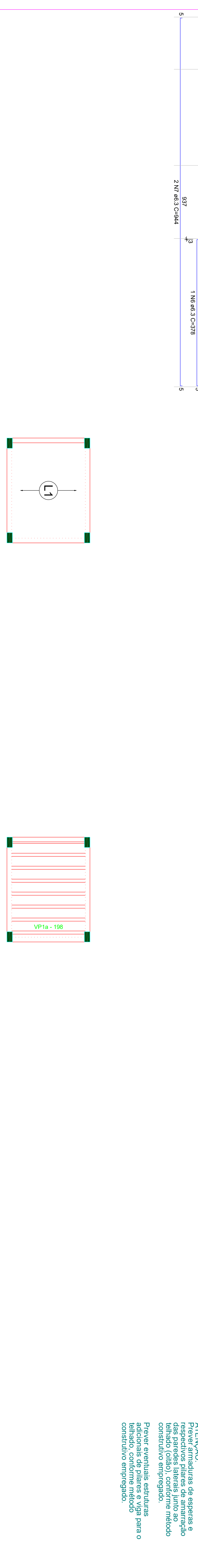
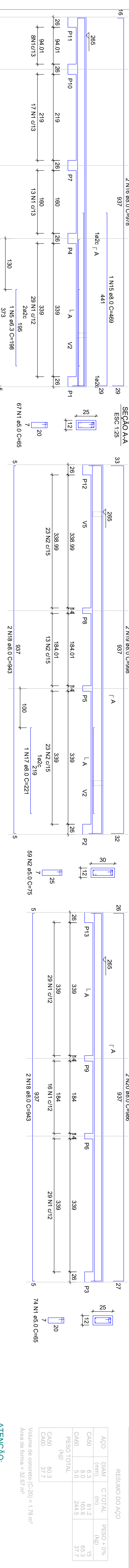
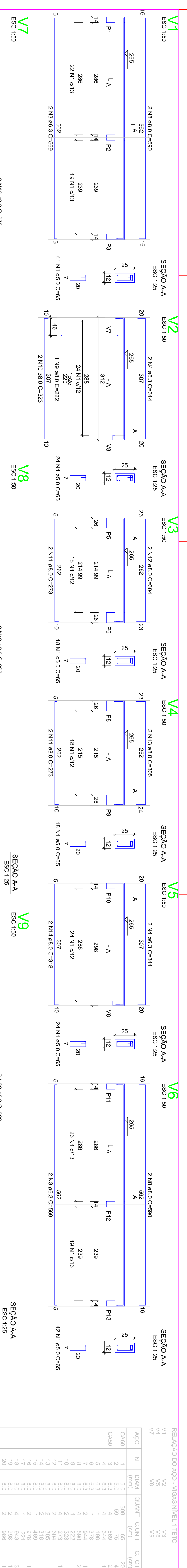

Armação positiva das lajes do pavimento Nivel 1 Teto  
escala 1:50

Planta de vigotas pré-moldadas  
escala 1:50

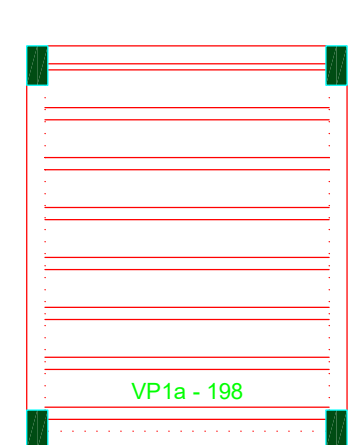
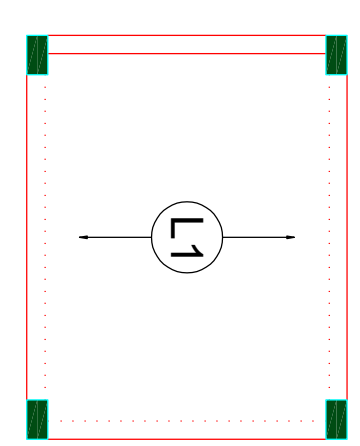

RELACÃO DO AÇO - VIGAS NIVEL 1 TETO

ACO	N	DIAM	QUANT	C/UNT	PESO + 0%	C/TOTAL
(mm)		(mm)	(cm)	(cm)	(kg)	(cm)
CA50	2	5.0	308	65	20020	
CA50	2	5.0	59	75	4425	
CA50	4	6.3	4	344	1376	
CA50	5	6.3	1	198	198	
CA50	6	6.3	2	516	1858	
CA50	8	8.0	4	590	2360	
CA50	8	8.0	2	222	222	
CA50	11	8.0	4	273	1092	
CA50	12	8.0	2	304	608	
CA50	14	8.0	2	319	636	
CA50	15	8.0	1	489	489	
CA50	18	8.0	2	978	1956	
CA50	18	8.0	4	543	3772	
CA50	19	8.0	4	598	1992	
CA50	20	8.0	2	380	1972	

RESUMO DO AÇO

ACO	DIAM	C/TOTAL	PESO + 0%
(mm)	(mm)	(m)	(kg)
CA50	8.0	612	15
CA50	8.0	1656	65.3
CA50	5.0	244.5	37.7
<b>PESO TOTAL</b>			
CA50	80.3		
CA50	37.7		

Volume de concreto (C-20) = 1.78 m³  
Area de forma = 32.67 m²

**ATENÇÃO:**  
Prever armaduras de esperas e respaldos pilares de amarração das paredes laterais junto ao telhado (oitão), conforme método construtivo empregado.  
Prever eventuais estruturas adicionais de pilares e viga para o telhado, conforme método construtivo empregado.

RELACÃO DO AÇO - PILARES NIVEL 1 TETO

ACO	N	DIAM	QUANT	C/UNT	PESO + 0%	C/TOTAL
(mm)		(mm)	(cm)	(cm)	(kg)	(cm)
CA50	1	5.0	299	71	21229	
CA50	2	10.0	32	207	13804	
<b>PESO TOTAL</b>						
CA50	65.6					
CA50	32.7					

Volume de concreto (C-20) = 1.28 m³  
Area de forma = 26.06 m²

RESUMO DO AÇO

ACO	DIAM	C/TOTAL	PESO + 0%
(mm)	(mm)	(m)	(kg)
CA50	10.0	138.8	85.6
CA50	5.0	212.3	32.7
<b>PESO TOTAL</b>			
CA50	65.6		
CA50	32.7		

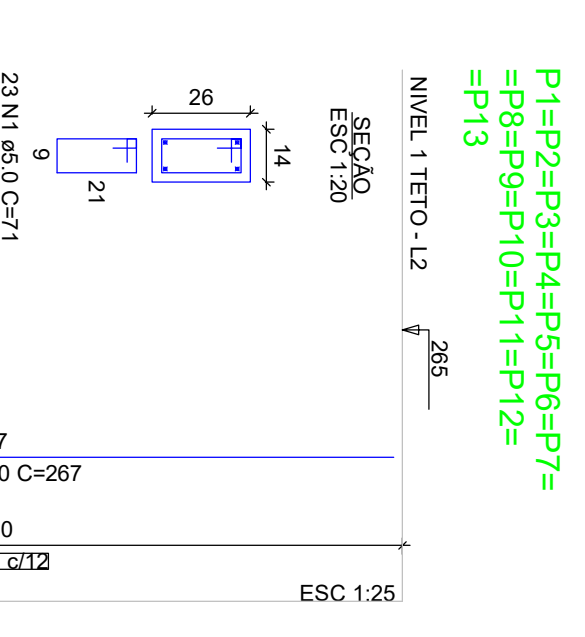
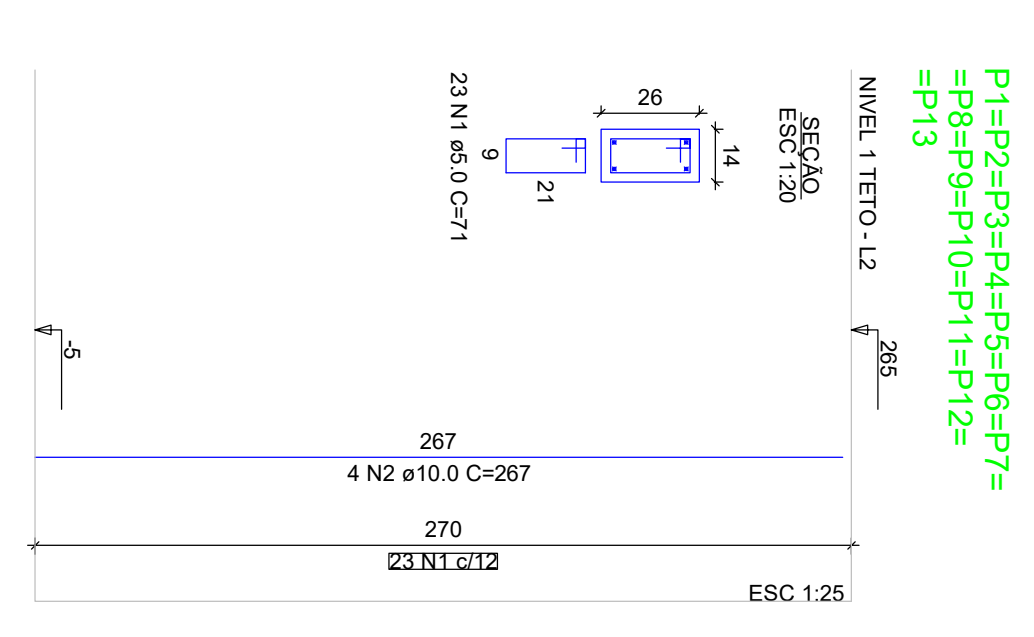

**Novo PAC FHNIS Sub50**

**PROJETO ESTRUTURAL**

**PLANTA DE ARMADURAS NIVEL 1 TETO**

ESCALA: INDICADA

REVISÃO: 01

DATA: 10/09/2025

UNIDADE: CM

DESENHO: 01

FOLHA: 02/02

Circuito	Descrição	Esquema de inst.	Método de inst.	Tensão (V)	Pot. total (VA)	Pot. total (W)	Fases	Pot. - R (W)	Pot. - S (W)	Pot. - T (W)	FCT	FCA	In' (A)	Ip (A)	Seção (mm2)	Ic (A)	Icc (kA)	Disj (A)	dV parc (%)	dV total (%)	Status
QM1		F+N+T	B1	220 V	10716	10281	R	10281			1,00	1,00	47,3	47,3	10	75,0	3	63	0,19	0,19	OK
TOTAL					10716	10281	R	10281	0	0											OK

Quadro de Cargas (AL1)

Circuito	Descrição	Esquema de inst.	Método de inst.	Tensão (V)	Pot. total (VA)	Pot. total (W)	Fases	Pot. - R (W)	Pot. - S (W)	Pot. - T (W)	FCT	FCA	In' (A)	Ip (A)	Seção (mm2)	Ic (A)	Icc (kA)	Disj (A)	dV parc (%)	dV total (%)	Status
OD1		F+N+T	B1	220 V	10716	10281	R	10281			1,00	1,00	47,3	47,3	10	57,0	3	50	0,63	0,82	OK
TOTAL					10716	10281	R	10281	0	0											OK

Quadro de Cargas (QM1)

Circuito	Descrição	Esquema de inst.	Método de inst.	Tensão (V)	Pot. total (VA)	Pot. total (W)	Tomadas (W)		Fases	Pot. - R (W)	Pot. - S (W)	Pot. - T (W)	FCT	FCA	In' (A)	Ip (A)	Seção (mm2)	Ic (kA)	Disj (A)	dV parc (%)	dV total (%)	Status
							de inst.	Tensão (V)														
1	Iluminação	F+N	B1	220 V	116	81	100	600	5400	R			1,00	1,00	0,2	0,5	17,5	3	10	0,02	0,84	OK
2	Tomadas de Uso Geral	F+N+T	B1	220 V	1111	1000	1000			R			1,00	1,00	2,5	5,1	24,0	3	10	0,12	0,94	OK
3	Tomadas Coz e Lav	F+N+T	B1	220 V	2889	2800	2800			R			1,00	1,00	13,1	13,1	24,0	3	16	0,42	1,24	OK
4	Chuveiro Elétrico	F+N+T	B1	220 V	5400	5400	5400			R			1,00	1,00	24,5	24,5	32,0	3	25	0,73	1,56	OK
5	Reserva	F+N+T	B1	220 V	600	600	600			R			1,00	1,00	2,7	2,7	17,5	3	10	0,00	0,00	OK
6	Reserva	F+N+T	B1	220 V	600	600	600			R			1,00	1,00	2,7	2,7	17,5	3	10	0,00	0,00	OK
TOTAL					10281	10281	R	10281	0	0			1,00	1,00	2,7	2,7	17,5	3	10	0,00	0,00	OK

Quadro de Demanda (AL1)

Tipo de carga	Potência instalada (KVA)	Fator de demanda (%)	Demanda (KVA)
Iluminação e TUGs (Casas e apartamentos)	1,23	75,00	0,92
Uso Específico	9,49	100,00	9,49
TOTAL			10,41

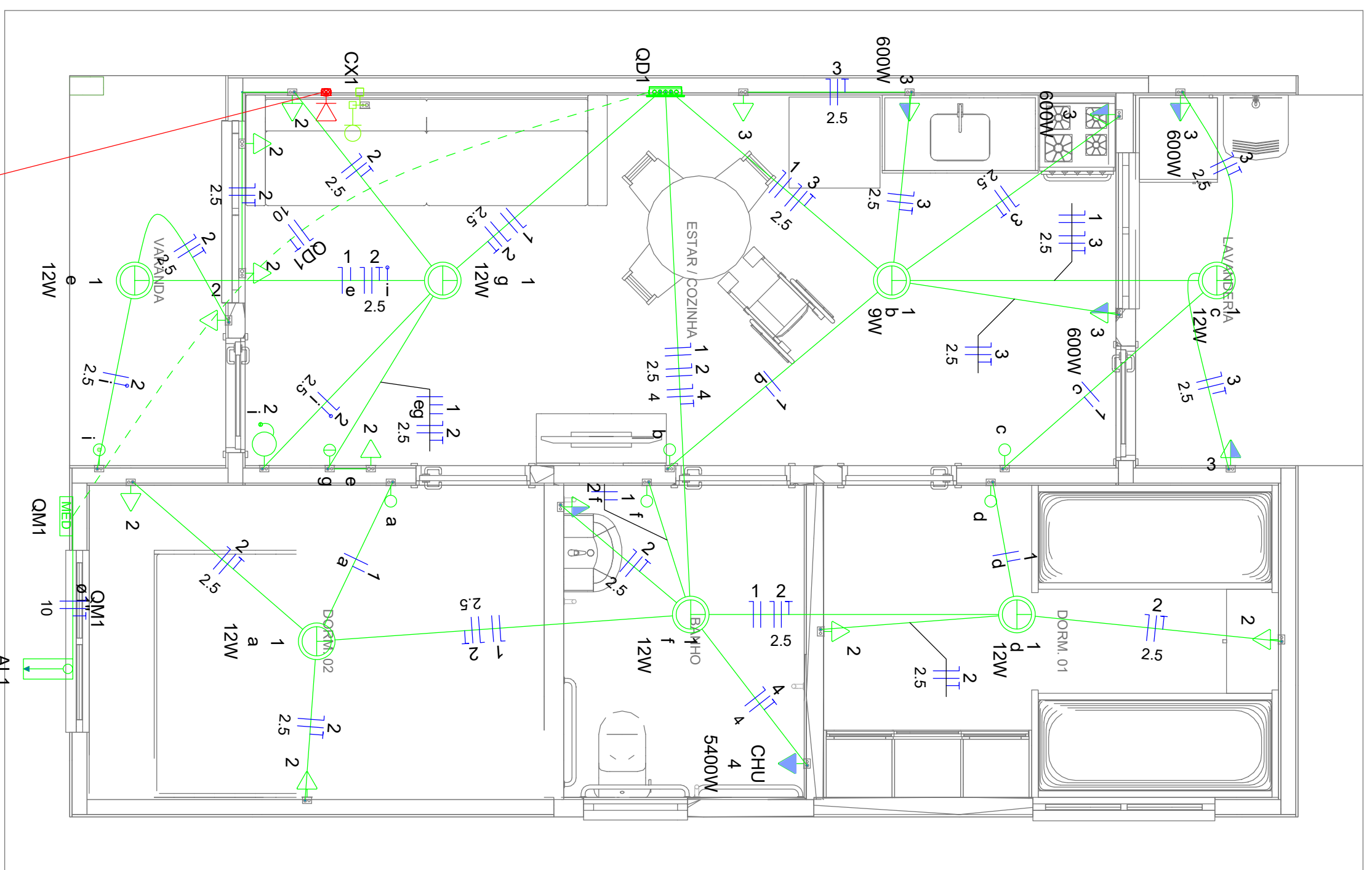

Legenda	
	Caixa 2x4" de embulir
	Caixa de passagem
	Entrada de serviço
	Espera para rede lógica a 0,30m do piso
	Interruptor simples 1 tecla - 1,10m do piso
	Interruptor simples 2 teclas - 1,10m do piso
	Lâmpada Led 12W A60
	Lâmpada Led 9W A60
	Porto de TV a 0,30m do piso
	Pulsador de campainha 1 tecla - 1,10m do piso
	Quadro de distribuição
	Quadro de medição
	Timbre
	Tomada alta a 2,20m do piso
	Tomada baixa a 0,30m do piso
	Tomada média a 1,10m do piso

Legenda de condutores	
	Elétrica
	Direita
	Teto
	Alta
	Baixa
	Piso
	Lógica
	Piso
	TV Cabo
	Direta

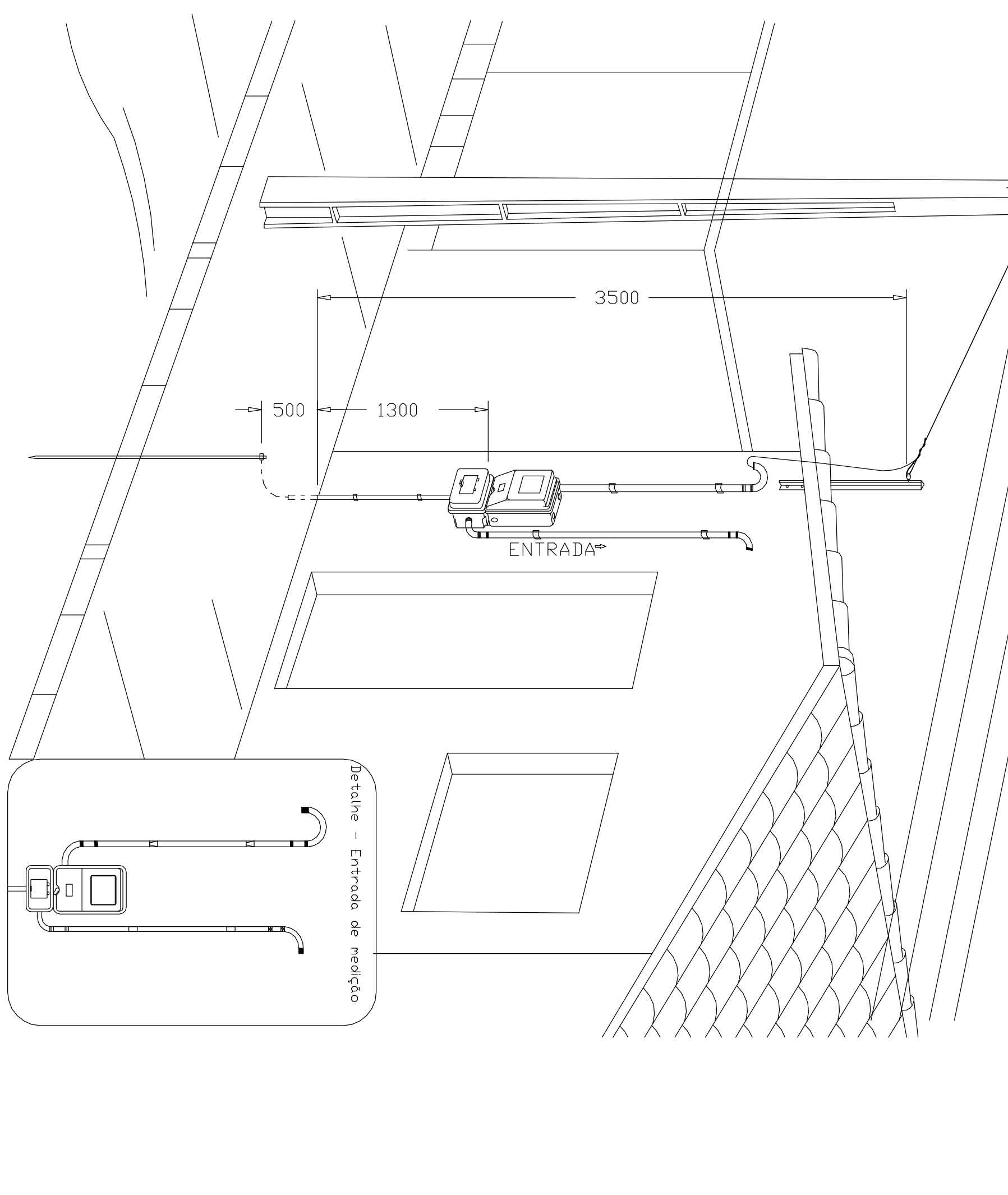
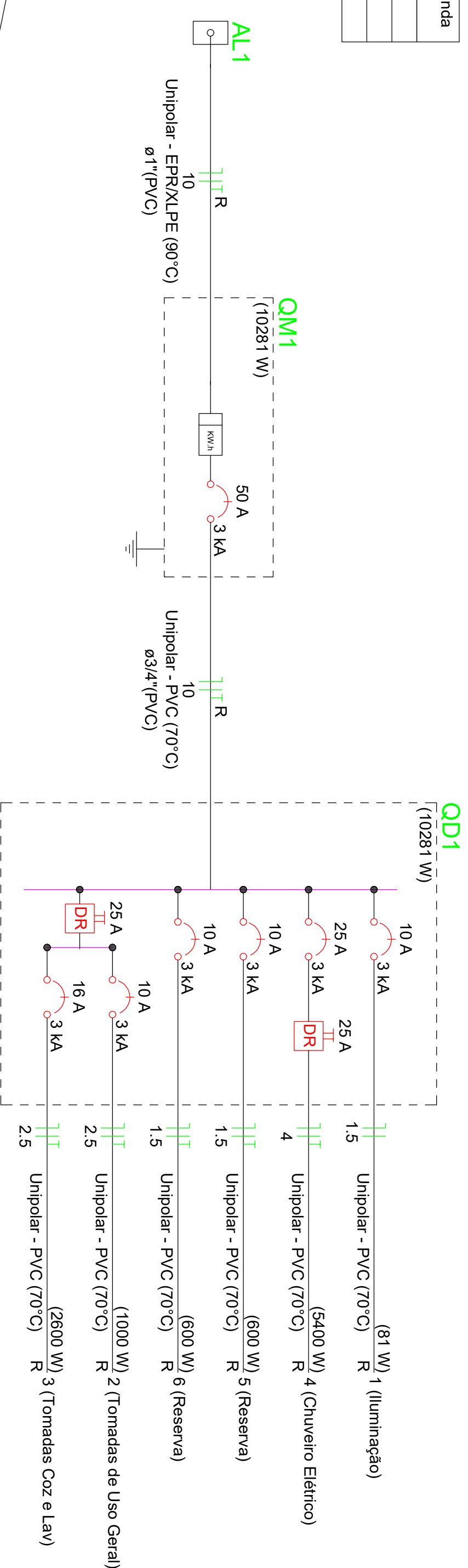

DESENHO: 27

**ATENÇÃO:**  
Exemplo de projeto inst. elétricas para edificações do Novo PAC FNHIS Sub50 - Portaria 1416/2023.  
Uso facultado, desde que revisado por responsável técnico com a devida emissão de ART/RT/RT/RT, e adequado às particularidades de cada obra.

PROJETO: Projeto Elétrico - Planta Baixa e Detalhes  
**FNHIS SUB-50**  
 INGENHEIRO: ADILSON BRANT WOLFF  
 CREA: 568021149/SP  
 ART: 2620251928/SP  
 PREFEITURA MUNICIPAL DE JUNDIAÍ/RODOLFOUSP  
 CLIENTE: Jundiaí/rosp  
 ESTADO: São Paulo  
 ESCALA: 1/50  
 DATA: 17/06/2023  
 FOLHA: 01

Circuito	Descrição	Esquema de inst.	Método de inst.	Tensão (V)	Pot. total (VA)	Pot. total (W)	Fases	Pot. - R (W)	Pot. - S (W)	Pot. - T (W)	FCT	FCA	In' (A)	Ip (A)	Seção (mm2)	Ic (A)	Icc (kA)	Disj (A)	dV parc (%)	dV total (%)	Status
QM1		F+N+T	B1	220 V	10716	10281	R	10281			1,00	1,00	47,3	47,3	10	75,0	3	63	0,19	0,19	OK
TOTAL					10716	10281	R	10281	0	0											OK

Quadro de Cargas (AL1)

Circuito	Descrição	Esquema de inst.	Método de inst.	Tensão (V)	Pot. total (VA)	Pot. total (W)	Fases	Pot. - R (W)	Pot. - S (W)	Pot. - T (W)	FCT	FCA	In' (A)	Ip (A)	Seção (mm2)	Ic (A)	Icc (kA)	Disj (A)	dV parc (%)	dV total (%)	Status	
OD1		F+N+T	B1	220 V	10716	10281	R	10281			1,00	1,00	47,3	47,3	10	57,0	3	50	0,63	0,82	OK	
TOTAL					10716	10281	R	10281	0	0												OK

Quadro de Cargas (QM1)

Circuito	Descrição	Esquema de inst.	Método de inst.	Tensão (V)	Pot. total (VA)	Pot. total (W)	Tomadas (W)		Fases		Pot. - R (W)	Pot. - S (W)	Pot. - T (W)	FCT	FCA	In' (A)	Ip (A)	Seção (mm2)	Ic (kA)	Disj (A)	dV parc (%)	dV total (%)	Status	
							de inst.	Tensão (V)	Iluminação (W)	Iluminação (W)														
1	Iluminação	F+N	B1	220 V	116	81	0	100	12	9	81			1,00	1,00	0,2	0,5	10	10	0,02	0,84	OK		
2	Tomadas de Uso Geral	F+N+T	B1	220 V	1111	1000	1	10	12	1	1000			1,00	1,00	2,5	5,1	3	10	0,12	0,94	OK		
3	Tomadas Coz e Lav	F+N+T	B1	220 V	2889	2800	2	4	2	2	2800			1,00	1,00	13,1	13,1	2,5	24,0	3	16	0,42	1,24	OK
4	Chuveiro Elétrico	F+N+T	B1	220 V	5400	5400	1	1	1	1	5400			1,00	1,00	24,5	24,5	4	32,0	3	25	0,73	1,56	OK
5	Reserva	F+N+T	B1	220 V	600	600	1	1	1	1	600			1,00	1,00	2,7	2,7	1,5	17,5	3	10	0,00	0,00	OK
6	Reserva	F+N+T	B1	220 V	600	600	1	1	1	1	600			1,00	1,00	2,7	2,7	1,5	17,5	3	10	0,00	0,00	OK
TOTAL					10281	10281	R	10281	12	12	10281	0	0										OK	

Quadro de Demanda (AL1)

Tipo de carga	Potência instalada (KVA)	Fator de demanda (%)	Demanda (KVA)
Iluminação e TUGs (Casas e apartamentos)	1,23	75,00	0,92
Uso Específico	9,49	100,00	9,49
TOTAL			10,41

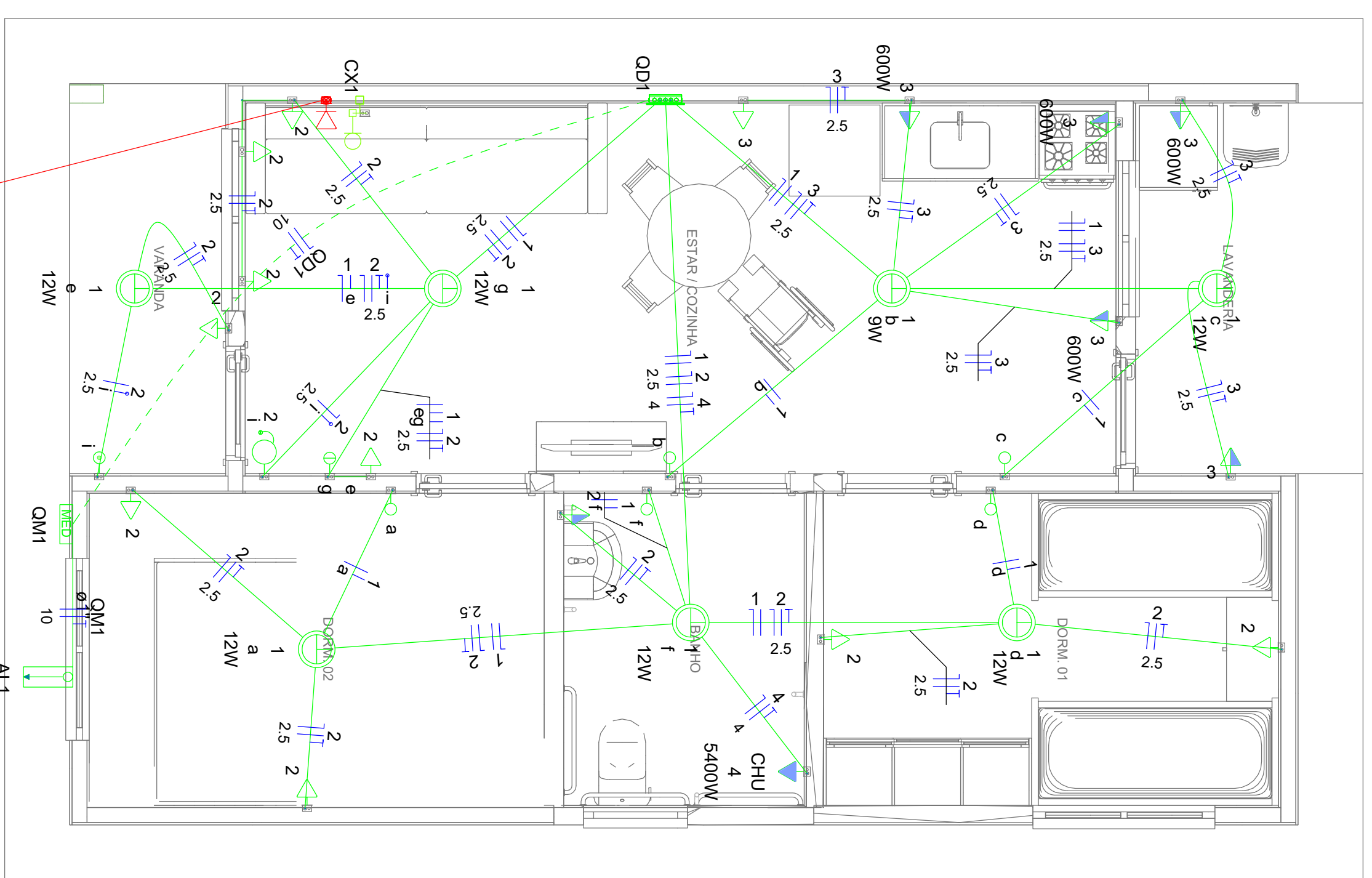

Legenda	
	Caixa 2x4" de embulir
	Caixa de passagem
	Entrada de serviço
	Espera para rede lógica a 0,30m do piso
	Interruptor simples 1 tecla - 1,10m do piso
	Interruptor simples 2 teclas - 1,10m do piso
	Lâmpada Led 12W A60
	Lâmpada Led 9W A60
	Porto de TV a 0,30m do piso
	Pulsador de campainha 1 tecla - 1,10m do piso
	Quadro de distribuição
	Quadro de medição
	Timbre
	Tomada alta a 2,20m do piso
	Tomada baixa a 0,30m do piso
	Tomada média a 1,10m do piso

Legenda de condutores	
	Elétrica
	Direita
	Teto
	Alta
	Baixa
	Piso
	Lógica
	Piso
	TV Cabo
	Direita

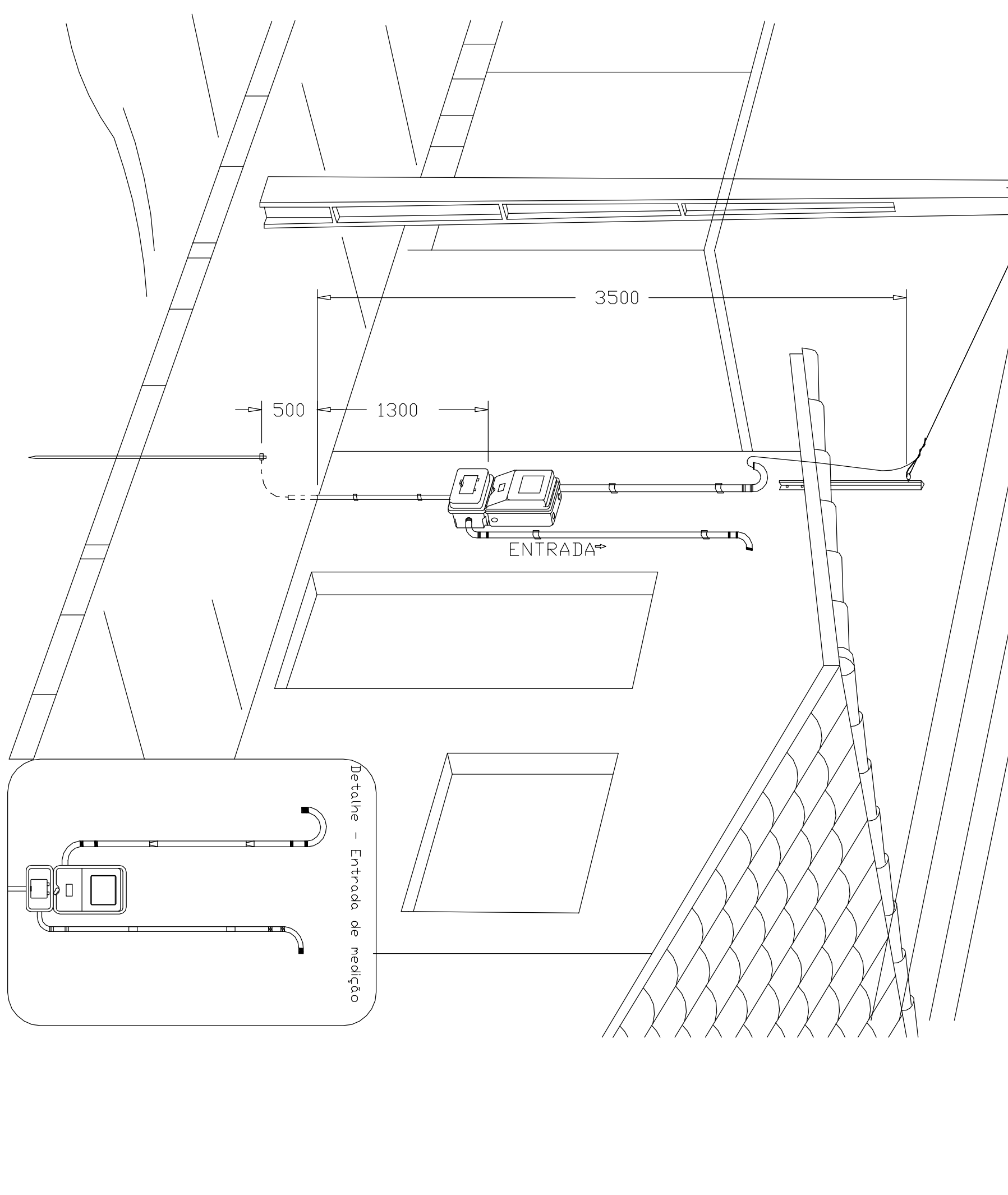
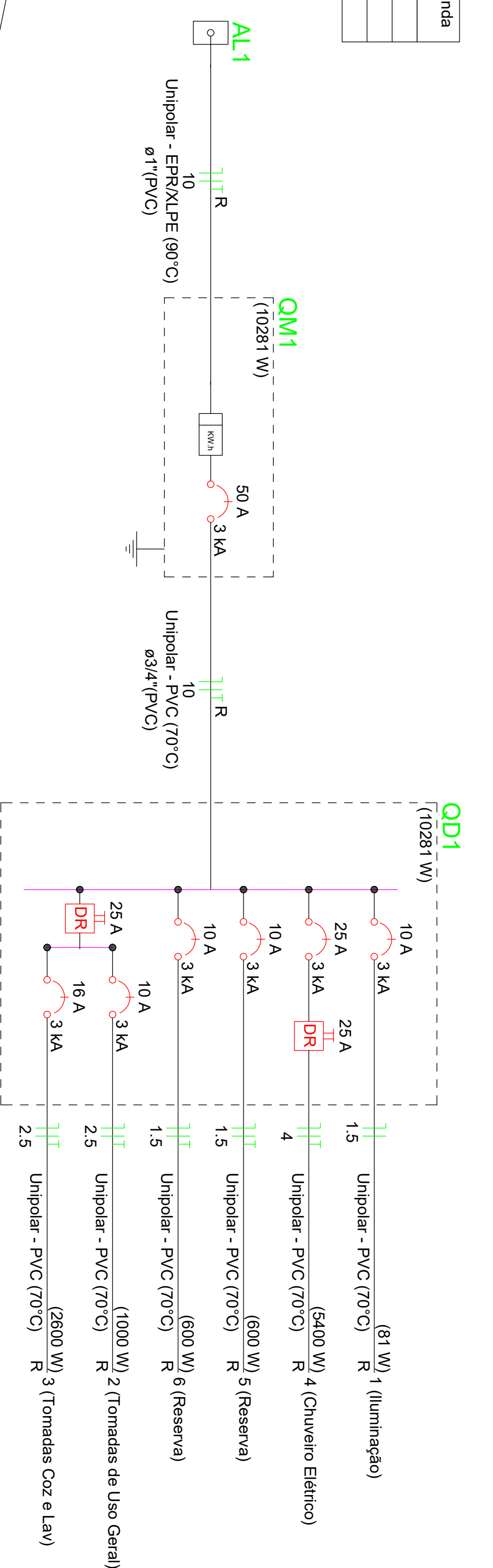

**ATENÇÃO:**  
Exemplo de projeto inst. elétricas para edificações do Novo PAC FNHIS Sub50 - Portaria 1416/2023.  
Uso facultado, desde que revisado por responsável técnico com a devida emissão de ART/RT/RT/RT, e adequado às particularidades de cada obra.

PROJETO: Projeto Elétrico - Planta Baixa e Detalhes  
 FUNDIÇÃO: **FNHIS SUB-50**  
 CLIENTE: Prefeitura Municipal de Junqueiropolis  
 ESTADO: São Paulo  
 ENDEREÇO: Rua ...  
 INGENHEIRO: Adilson Brant Wolff  
 CREA: 568021149/SP  
 ART: 2620251928/SP  
 DATA: 15/06/2023  
 ESCALA: 1/50  
 FOLHA: 01

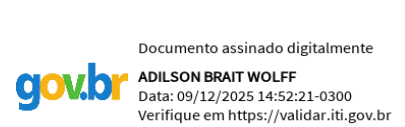

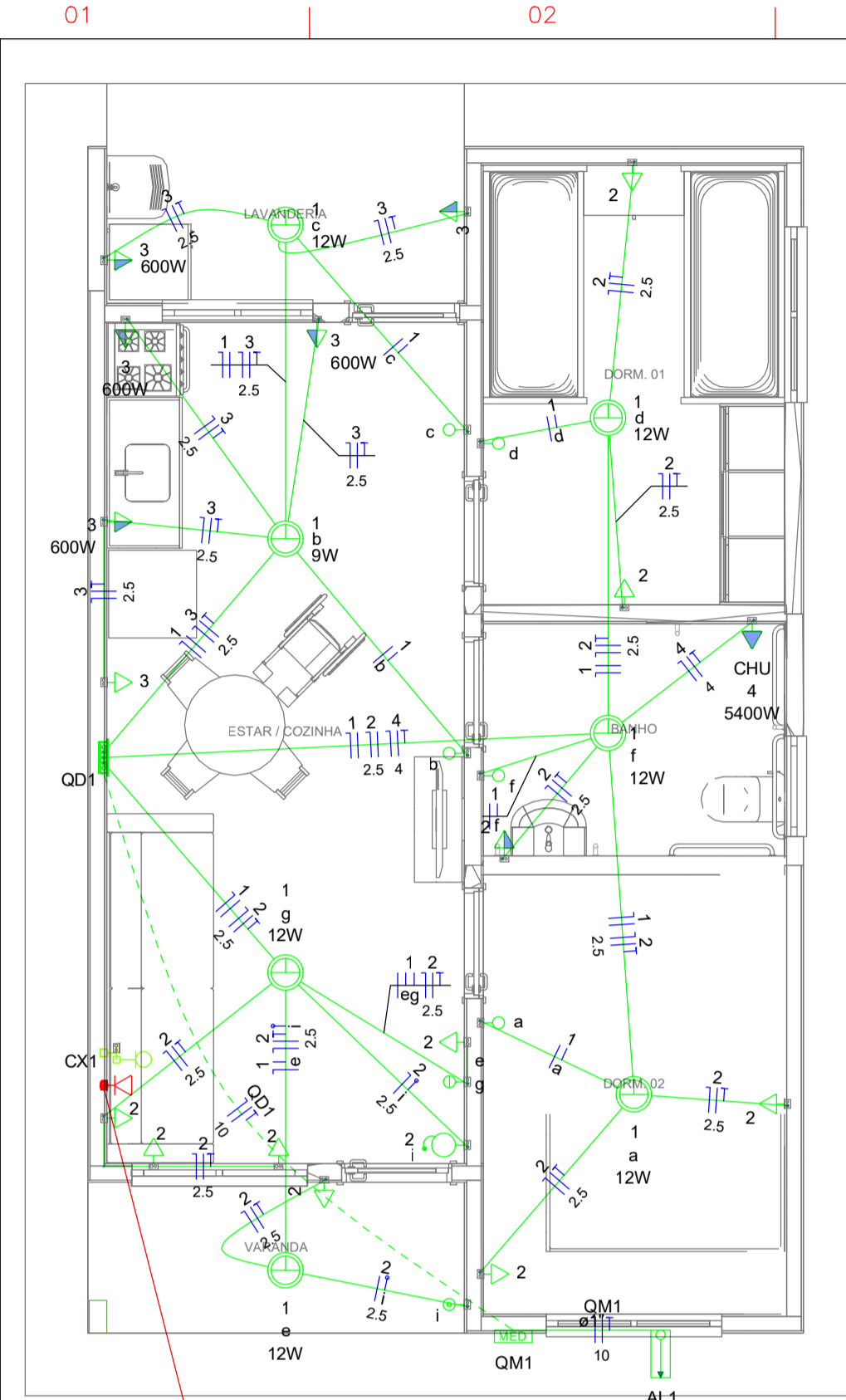

Quadro de Cargas (AL1)

Circuito	Descrição	Esquema	Método de inst.	Tensão (V)	Pot. total. (VA)	Pot. total. (W)	Fases	Pot. - R (W)	Pot. - S (W)	Pot. - T (W)	FCT	FCA	In' (A)	Ip (A)	Seção (mm2)	Ic (A)	Icc (kA)	Disj (A)	dV parc (%)	dV total (%)	Status
QM1		F+N+T	B1	220 V	10716	10281	R	10281	0	0	1.00	1.00	47.3	47.3	10	75.0	3	63	0.19	0.19	OK
TOTAL					10716	10281	R	10281	0	0											

Quadro de Cargas (QM1)

Circuito	Descrição	Esquema	Método de inst.	Tensão (V)	Pot. total. (VA)	Pot. total. (W)	Fases	Pot. - R (W)	Pot. - S (W)	Pot. - T (W)	FCT	FCA	In' (A)	Ip (A)	Seção (mm2)	Ic (A)	Icc (kA)	Disj (A)	dV parc (%)	dV total (%)	Status
QD1		F+N+T	B1	220 V	10716	10281	R	10281	0	0	1.00	1.00	47.3	47.3	10	57.0	3	50	0.63	0.82	OK
TOTAL					10716	10281	R	10281	0	0											

Quadro de Cargas (QD1)

Circuito	Descrição	Esquema	Método de inst.	Tensão (V)	Iluminação (W)	Tomadas (W)	Pot. total. (VA)	Pot. total. (W)	Fases	Pot. - R (W)	Pot. - S (W)	Pot. - T (W)	FCT	FCA	In' (A)	Ip (A)	Seção (mm2)	Ic (A)	Icc (kA)	Disj (A)	dV parc (%)	dV total (%)	Status
1	Iluminação	F+N	B1	220 V	9	116	116	81	R	81	0	0	1.00	1.00	0.2	0.5	1.5	17.5	3	10	0.02	0.84	OK
2	Tomadas de Uso Geral	F+N+T	B1	220 V	0	110	1111	1000	R	1000	0	0	1.00	1.00	2.5	5.1	2.5	24.0	3	10	0.12	0.94	OK
3	Tomadas Coz e Lav	F+N+T	B1	220 V	0	4	2889	2600	R	2600	0	0	1.00	1.00	13.1	13.1	2.5	24.0	3	16	0.42	1.24	OK
4	Chuveiro Elétrico	F+N+T	B1	220 V	0	1	5400	5400	R	5400	0	0	1.00	1.00	24.5	24.5	4	32.0	3	25	0.73	1.56	OK
5	Reserva	F+N+T	B1	220 V	0	0	600	600	R	600	0	0	1.00	1.00	2.7	2.7	1.5	17.5	3	10	0.00	0.00	OK
6	Reserva	F+N+T	B1	220 V	0	0	600	600	R	600	0	0	1.00	1.00	2.7	2.7	1.5	17.5	3	10	0.00	0.00	OK
TOTAL					9	112	10716	10281	R	10281	0	0	1.00	1.00	2.7	2.7	1.5	17.5	3	10	0.00	0.00	OK

Quadro de Demandas (AL1)

Tipo de carga	Potência instalada (kVA)	Fator de demanda (%)	Demanda (kVA)
Iluminação e TUG's (Casas e apartamentos)	1.23	75.00	0.92
Uso Especifico	9.49	100.00	9.49
TOTAL			10.41

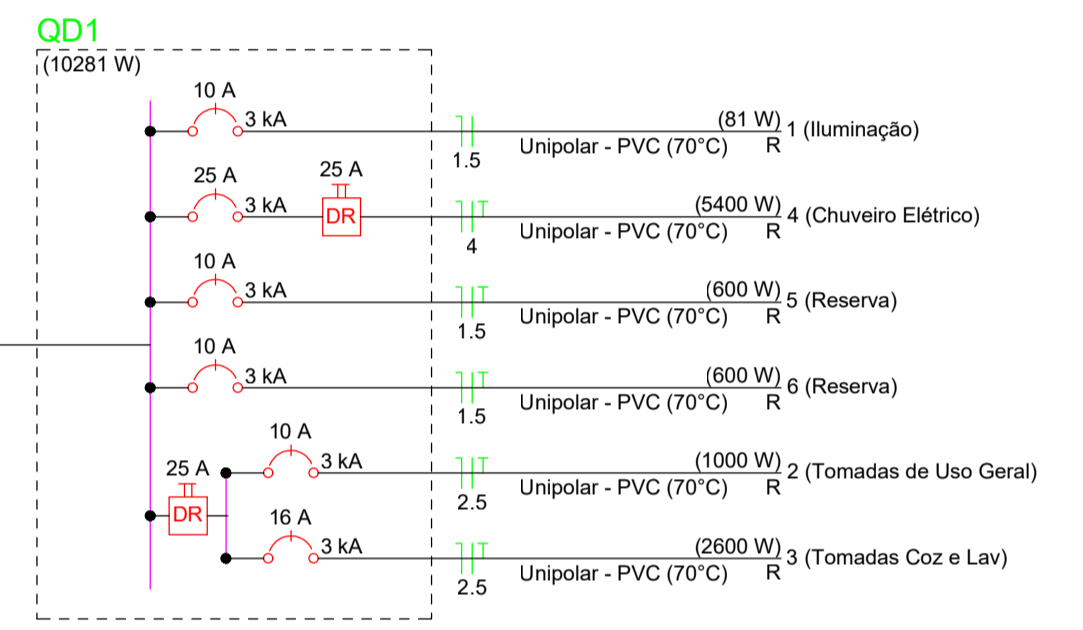
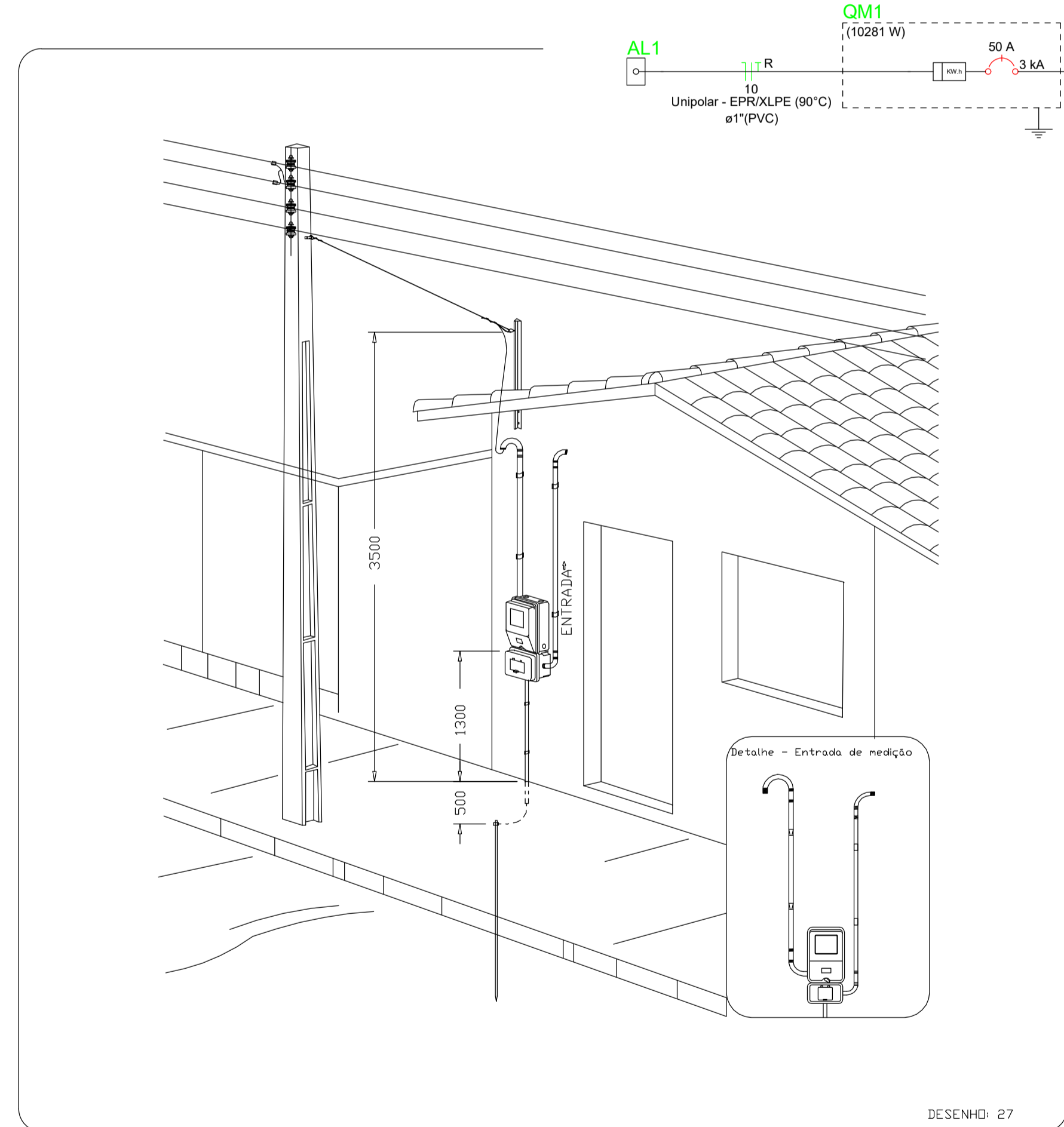

Legenda

- Caixa 2x4" de embutir
- Caixa de passagem
- Entrada de serviço
- Espera para rede lógica a 0,30m do piso
- Interruptor simples 1 tecla - 1,10m do piso
- Interruptor simples 2 teclas - 1,10m do piso
- Lâmpada Led 12W A60
- Lâmpada Led 9W A60
- Ponto de TV a 0,30m do piso
- Pulsador de campainha 1 tecla - 1,10m do piso
- Quadro de distribuição
- Quadro de medição
- Timbre
- Tomada alta a 2,20m do piso
- Tomada baixa a 0,30m do piso
- Tomada média a 1,10m do piso

Legenda de condutos

Elétrica	Descrição
—	Direta
—	Teto
—	Alta
—	Baixa
---	Piso
---	Lógica
---	Piso
---	TV Cabo
---	Direta

Aérea medição monofásica - Padrão econômico

PROJETO: Projeto Elétrico - Planta Baixa e Detalhes  
**FNHIS SUB-50**

LOCAL: Junqueirópolis ESTADO: São Paulo

PREFEITURA MUNICIPAL DE JUNQUEIRÓPOLIS/SP.

PROJETO: ADILSON BRAIT WOLFF  
 CREA 90602114/SP  
 ART: 262021544529

ESCALA: 1:50  
 DIMENSÃO DA FOLHA: A1

RESPONSÁVEL: DATA: 10/05/2023  
 ANEXO DIGITAL: REVISÃO: 01

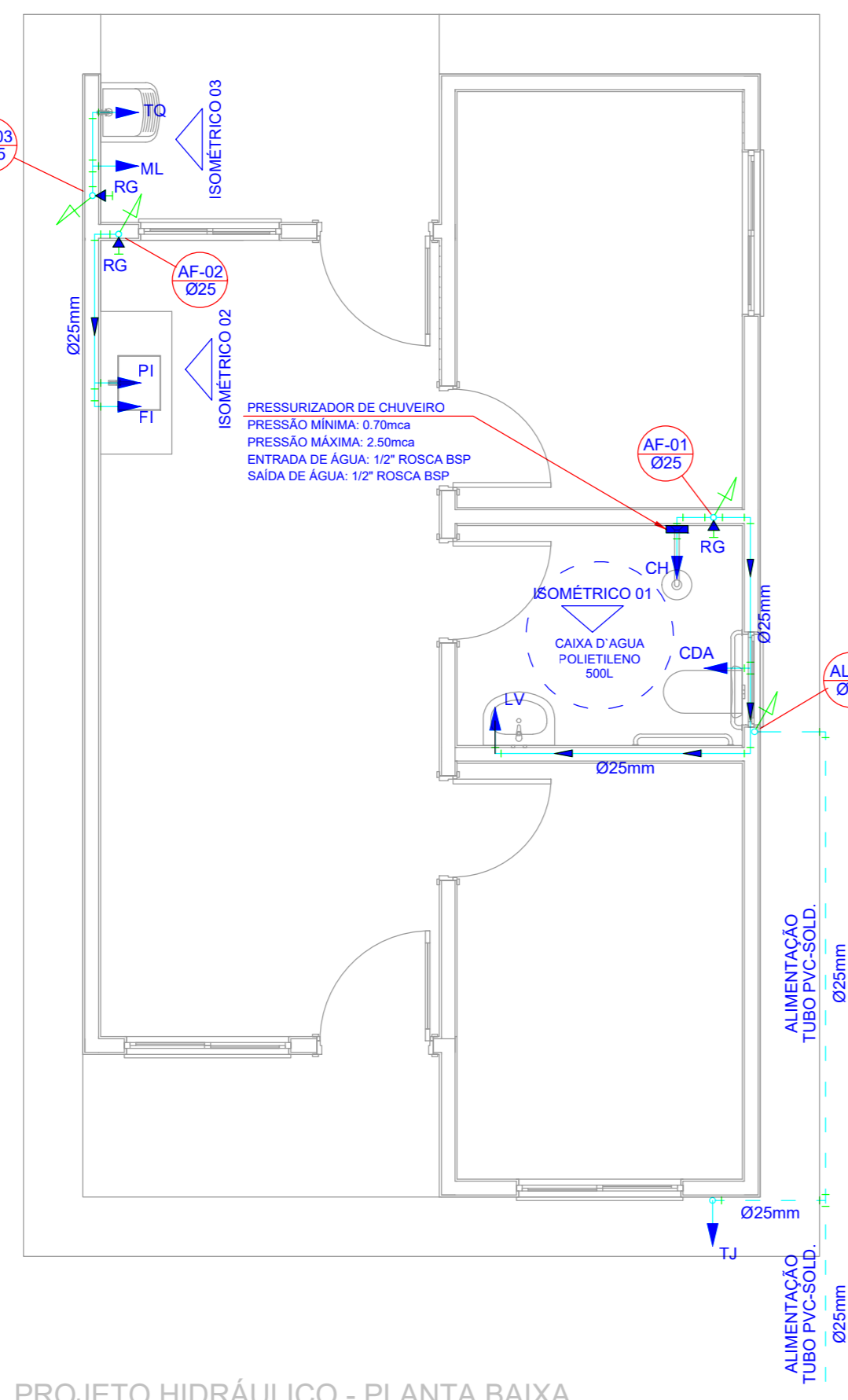

PROJETO HIDRÁULICO - PLANTA BAIXA  
ESCALA 1:50

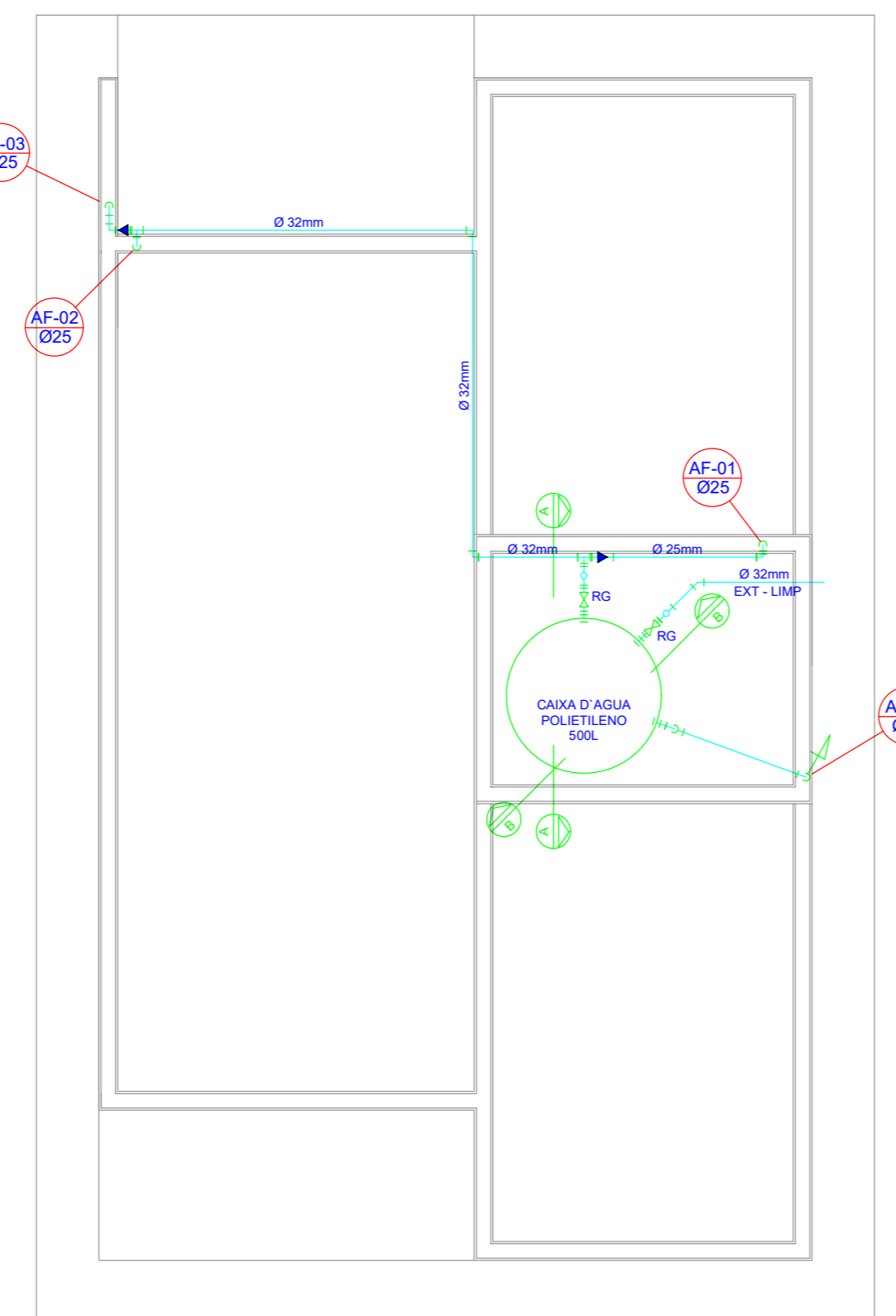

PROJETO HIDRÁULICO - BARRILETE  
ESCALA 1:50

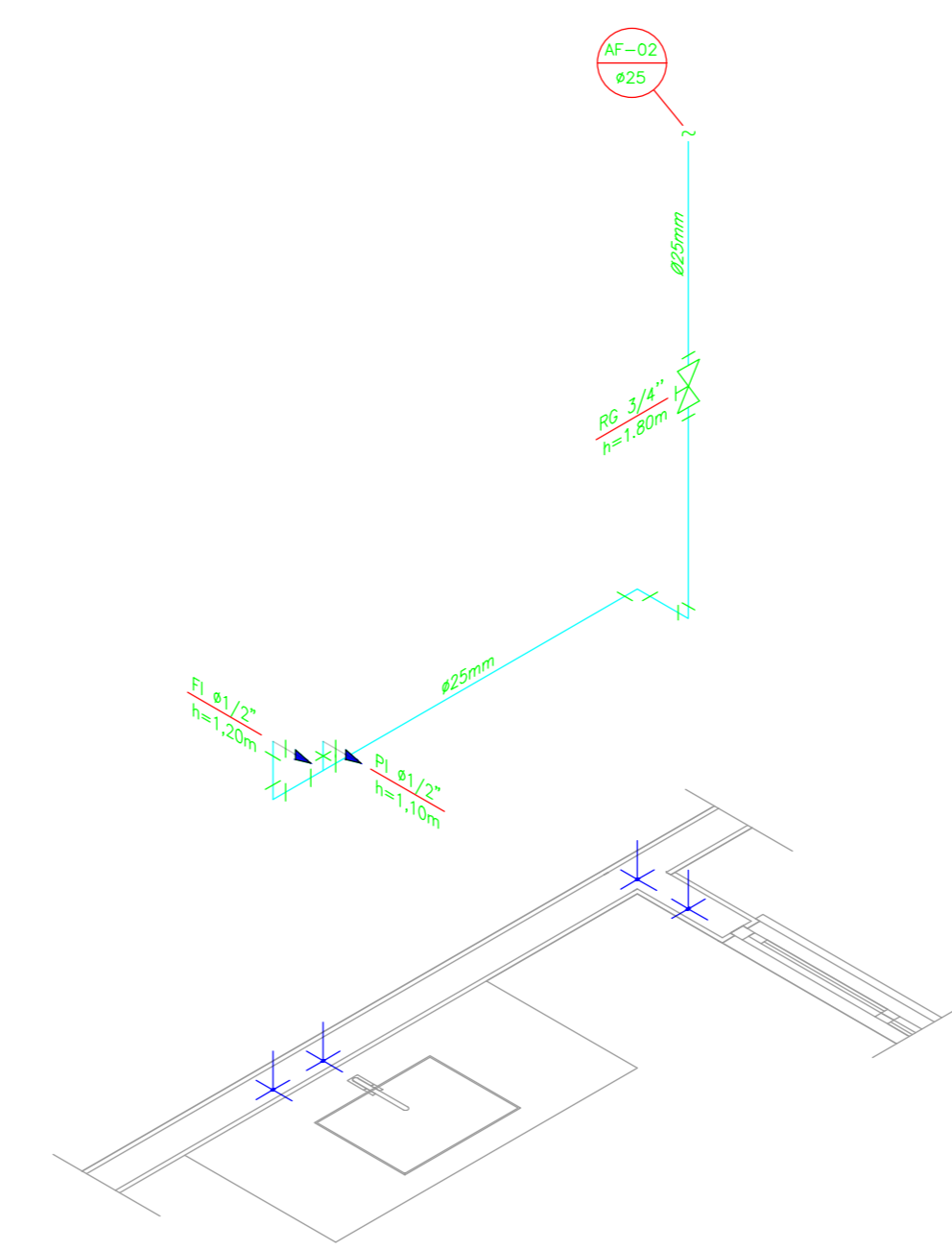

DETALHE ISOMÉTRICO - 02  
ESCALA 1:25

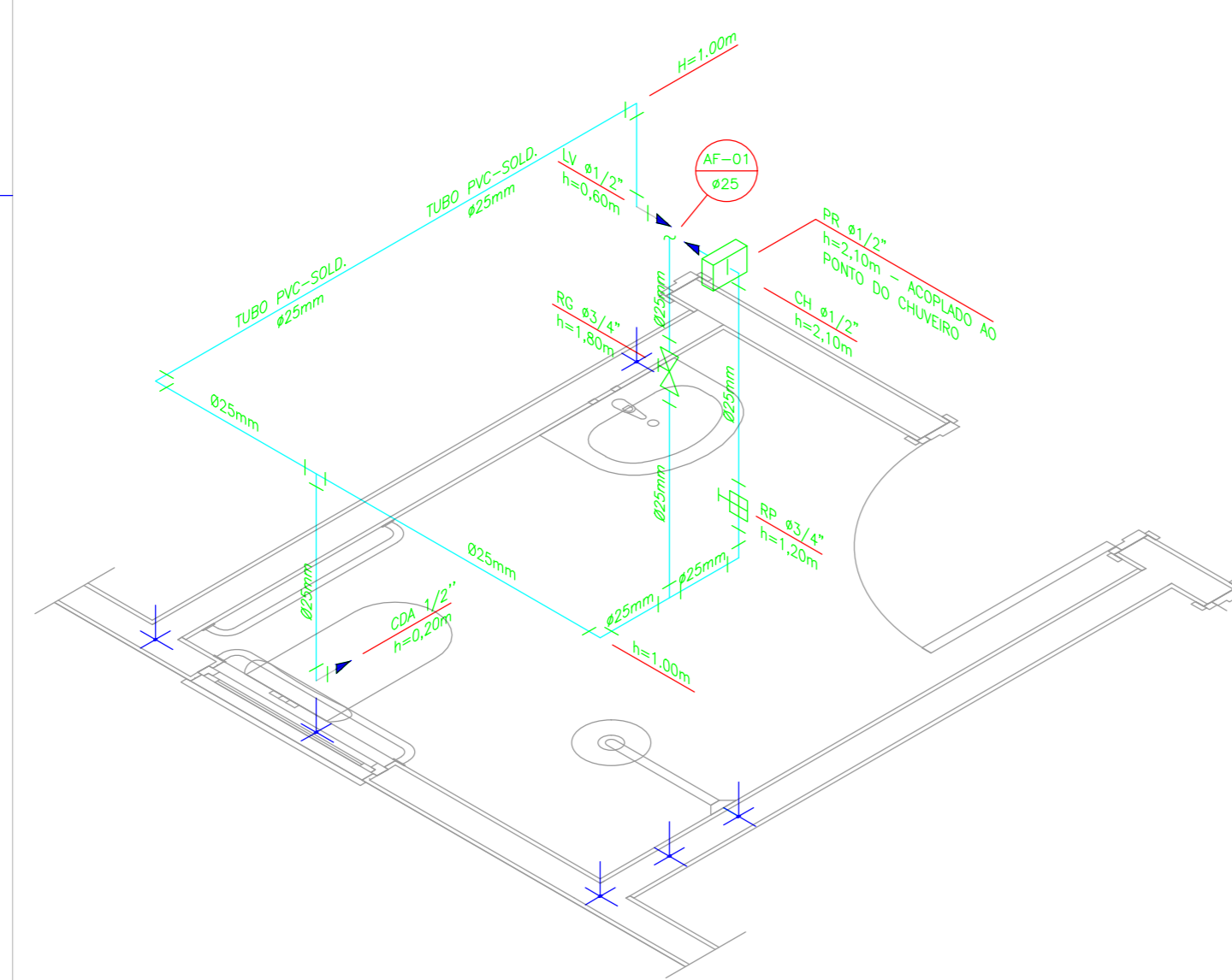

DETALHE ISOMÉTRICO - 01  
ESCALA 1:25

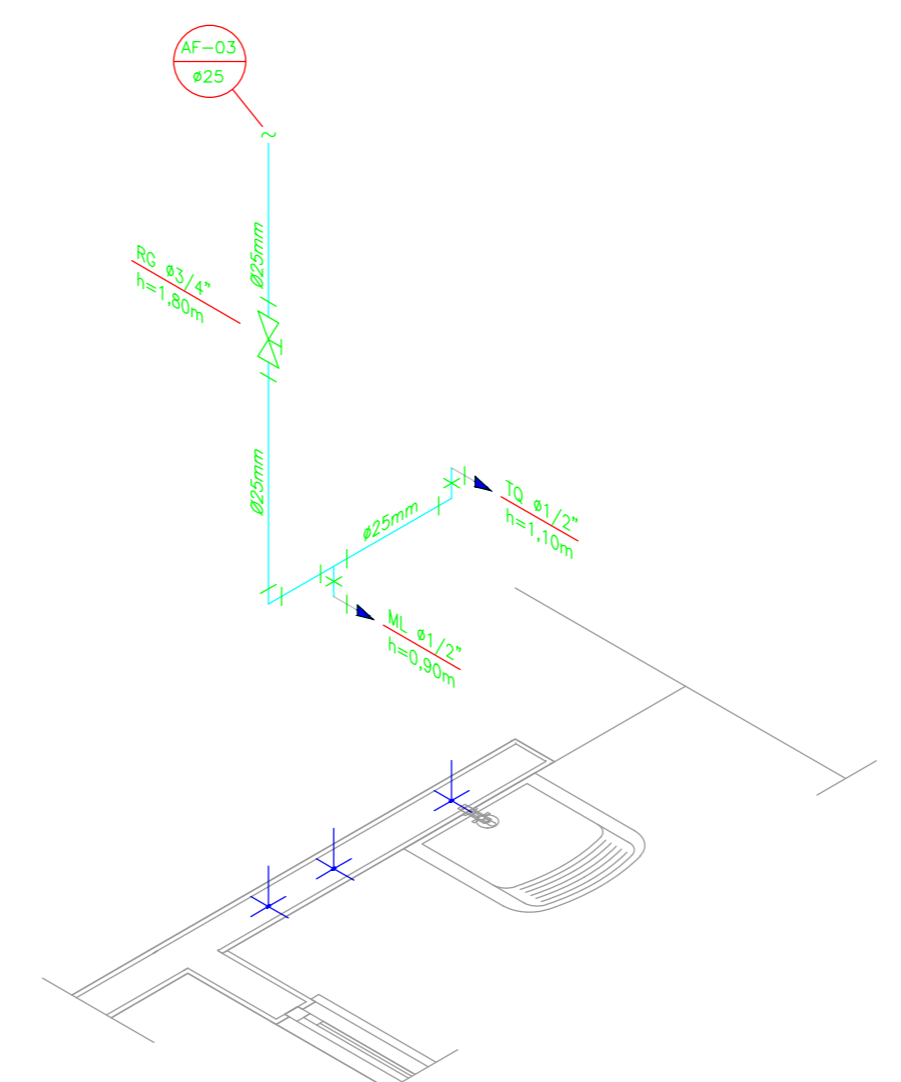

DETALHE ISOMÉTRICO - 03  
ESCALA 1:25

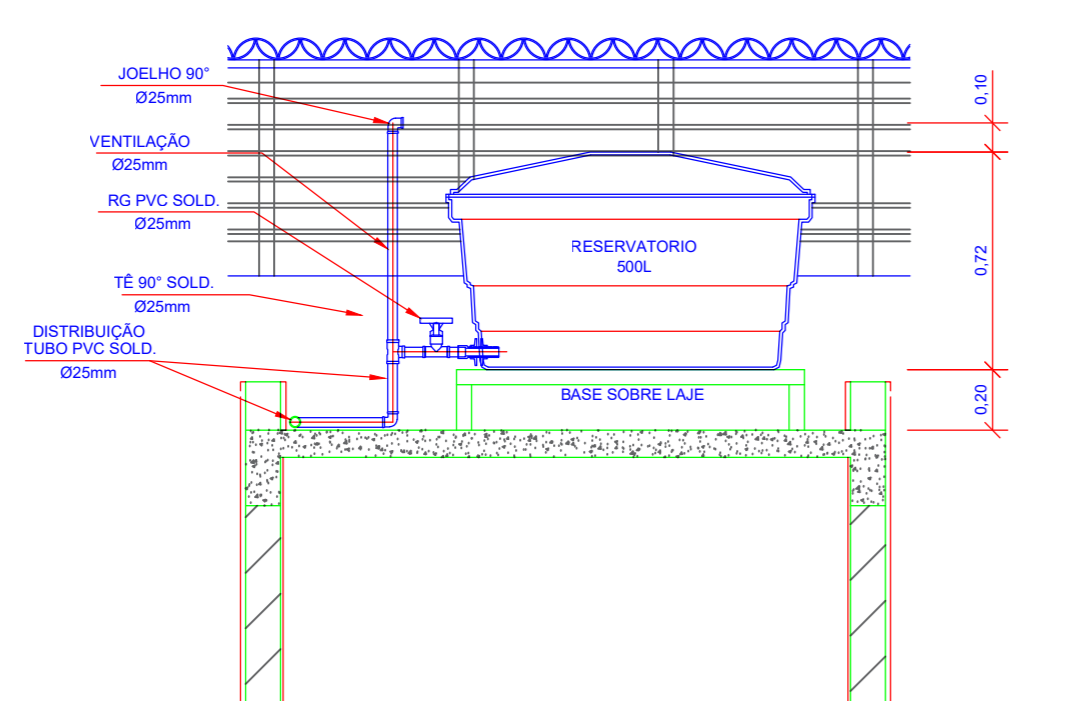

CORTE A-A  
ESCALA 1:25

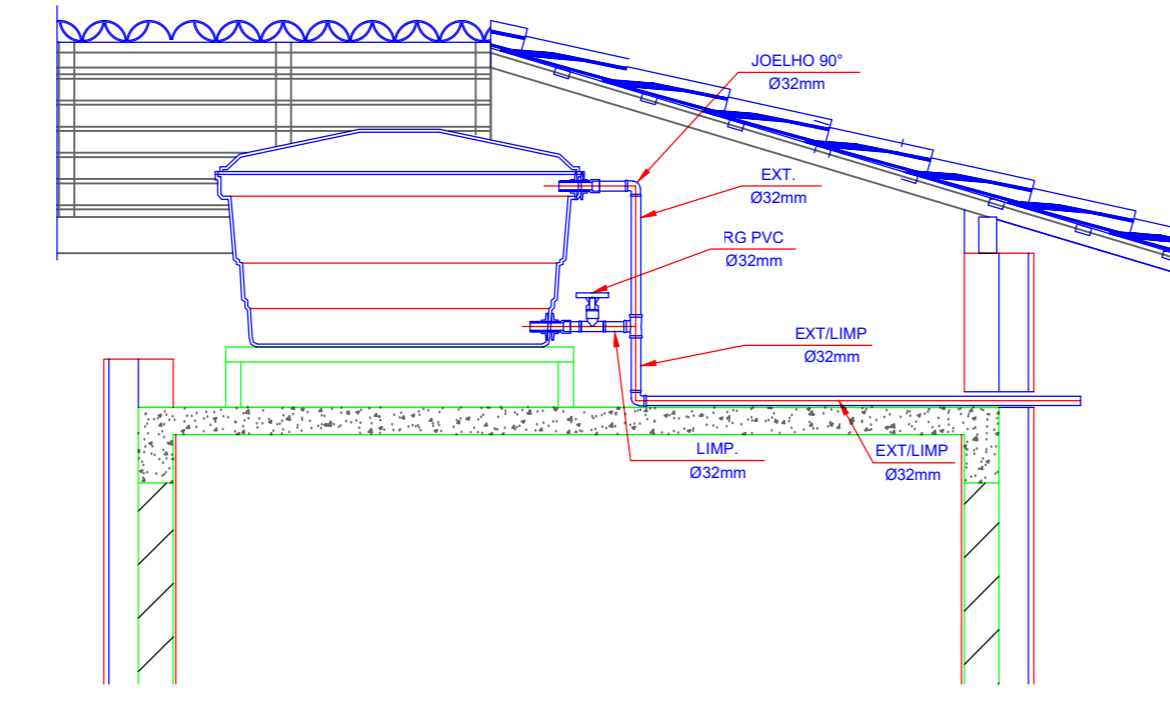

CORTE B-B  
ESCALA 1:25

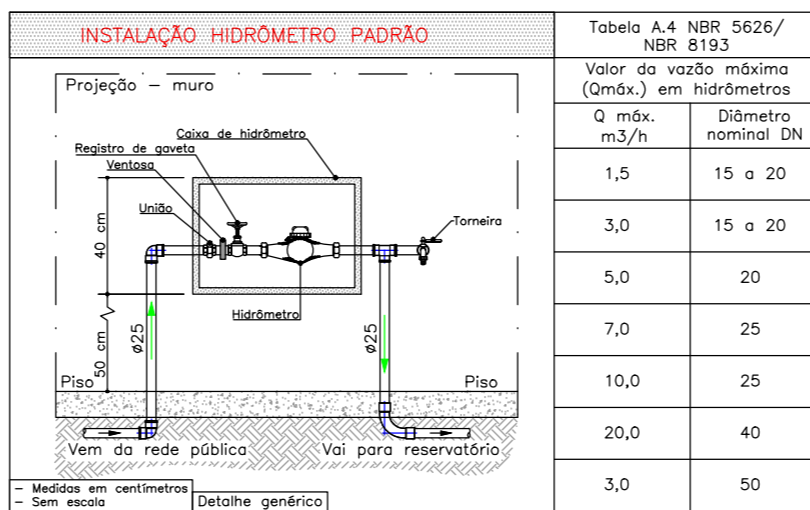

DETALHE 01 - CAVALETE HIDRÁULICO  
ESCALA 1:50

NOTAS

- NOTAS GERAIS:**
- As instalações de água fria deverão obedecer as normas da ABNT: NBR 5626/2020 e atender as exigências técnicas mínimas de higiene, segurança, economia e conforto dos usuários.
  - Foi projetado um sistema de alimentação de forma indireta abastecida pela rede de concessionária que contará com um reservatório capacitado de 500L. O sistema de alimentação deverá ser instalado de modo a manter a vazão máxima do tubo alimentador da concessionária considerando sua seção para serem derivações que possam atender a vazão de chegada da concessionária.
  - Deverão ser utilizadas nas partes de acrílico das sub-ramas conexões (bica, parafuso, luva ou fita) onde indicado) do tipo azul com bucha de todos os lados conforme dimensionadas em projeto.
  - Foi adotado o uso de caixa de descarga acoplada em todo projeto.
  - QUANTO AOS TUBOS E CONEXÕES:
    - Tubos e conexões em PVC-SOLDÁVEL.
    - Fazem consideração tubos e conexões em pvc-soldável da marca TIGRE ou similar, em todo o projeto exceto onde indicado.
    - Todos os diâmetros estão em milímetros conforme projeto exceto onde indicado.
    - Deverão ser utilizados metais sem acionamentos em lugares como barrilete e caixa de registro da marca DECA modelo 1502 B ou similar da FABRIMAR.
  - MODOS DE SOLDAGEM:
    - Verificar se a base da conexão e o ponto dos tubos a ligar estão perfeitamente limpos e por meio de uma luva nº100 limar e polir as superfícies a serem soldadas, com o objetivo de melhorar a condição de ataque do adesivo.
    - Limpar as superfícies ligadas com algodão limpo para eliminar as impurezas e gorduras que poderão impedir a posterior ação do adesivo.
    - Proceder a distribuição uniforme do adesivo nas superfícies tratadas. Aplicar o adesivo girando no sentido de relógio, no ponto.
    - O adesivo não deve ser aplicado em excesso, pois tratou-se de um solvente de origem um processo de dissolução do material. O adesivo não serve para preencher espaços ou fechar furos.
    - Encostar as extremidades e remover o excesso de adesivo.
    - Observar que o encoste seja bastante justo (quase impraticável sem o adesivo) pois sem pressão não se obtém a soldagem. Aguardar o tempo de soldagem de 12 horas, no mínimo, para colocar a rede em carga (pressão).
  - QUANTO A EXECUÇÃO DAS JUNTAS-SOLDAS:
    - LISTA DE MATERIAS:
      - Luva de pano nº100
      - Luva de pano
      - Lima
      - Algodão branco
      - Solução limpadora
      - Adesivo adesivo
      - Fita vedos rosca (para os pontos em contatos com rosca)
    - Instalar sempre tubos e conexões de uma mesma marca, dessa forma evitaremos problemas de fratura ou desconexão de pontos que poderão surgir.
    - Os diâmetros dos tubos e conexões de pvc-soldável correspondem aos diâmetros externos, exceto para os tubos em pvc-soldável correspondem em polegadas aos diâmetros internos:
 

PVC-SOLDÁVEL (mm)	PVC-ROSCÁVEL (DI)	FERRO GALVANIZADO (DI)
20	1/2"	1/2"
25	3/4"	3/4"
32	1"	1"
40	1,1/4"	1,1/4"
50	1,1/2"	1,1/2"
60	2"	2"
    - Na realização de junção de tubo em pvc-soldável e tubos em pvc-roscável, deverá ser realizado com o uso de adaptador liso e rosca.
    - Não é permitido em hipótese alguma o uso de aquecimento para a fabricação de tubos ou curvas, sendo ser utilizado as conexões apropriadas como: luvas, luvas de curva e curvas conforme necessário.
    - Todos as cotas estão em metros.

LEGENDA

- AF Coluna de Água Fria
- ALIM. Tubulação de Alimentação
- DIST. Tubulação de Distribuição
- T.B. Torneira de Bacia
- LV Ponto de água para lavatório
- CDA Ponto de água para Caixa de descarga acoplada
- TS Ponto de água
- TL Ponto de água para torneira de limpeza
- TJ Ponto de água para torneira de jardim
- PR Pressurizador (acoplado ao ponto do chuveiro)
- RG Registro de Gaveta
- DN/Ø Diâmetro nominal dos peças
- L Luva L.R.A. com bucha de latão 25x1/2"
- J Joleto L.R.A. com bucha de latão 25x1/2"
- Prumada que desce
- Prumada que sobe
- Bucha de Redução
- Nomenclatura da tubulação
- Numeração da tubulação
- Diâmetro da tubulação
- Tubulação de água fria pela parede ou teto
- Tubulação de água fria pelo piso

OBSERVAÇÕES

PROJETO **Projeto Hidrossanitário - Hidráulico - Planta Baixa e Detalhes**

ENDEREÇO: **FNHIS SUB-50**

CIDADE **Junqueirópolis** ESTADO **São Paulo**

CLIENTE: **PREFEITURA MUNICIPAL DE JUNQUEIRÓPOLIS/SP.**

ENGENHEIRO: **ADILSON BRAIT WOLFF**  
**CREA 5060821149/SP**  
**ART: 2620251544529**

FASE PROJETO: **Projeto Inicial - Referência** ESCALA: **1:50** DIMENSÃO DA FOLHA: **A1**

CONTEÚDO: **Projeto Hidrossanitário - Hidráulico - Planta Baixa e Detalhes**

RESPONSÁVEL: **ADILSON BRAIT WOLFF** DATA: **11/09/2025** FOLHA: **01**

ARQUIVO DIGITAL: **Folha FNHIS SUB50.dwg** REVISÃO: **Rev 02**

841x594mm

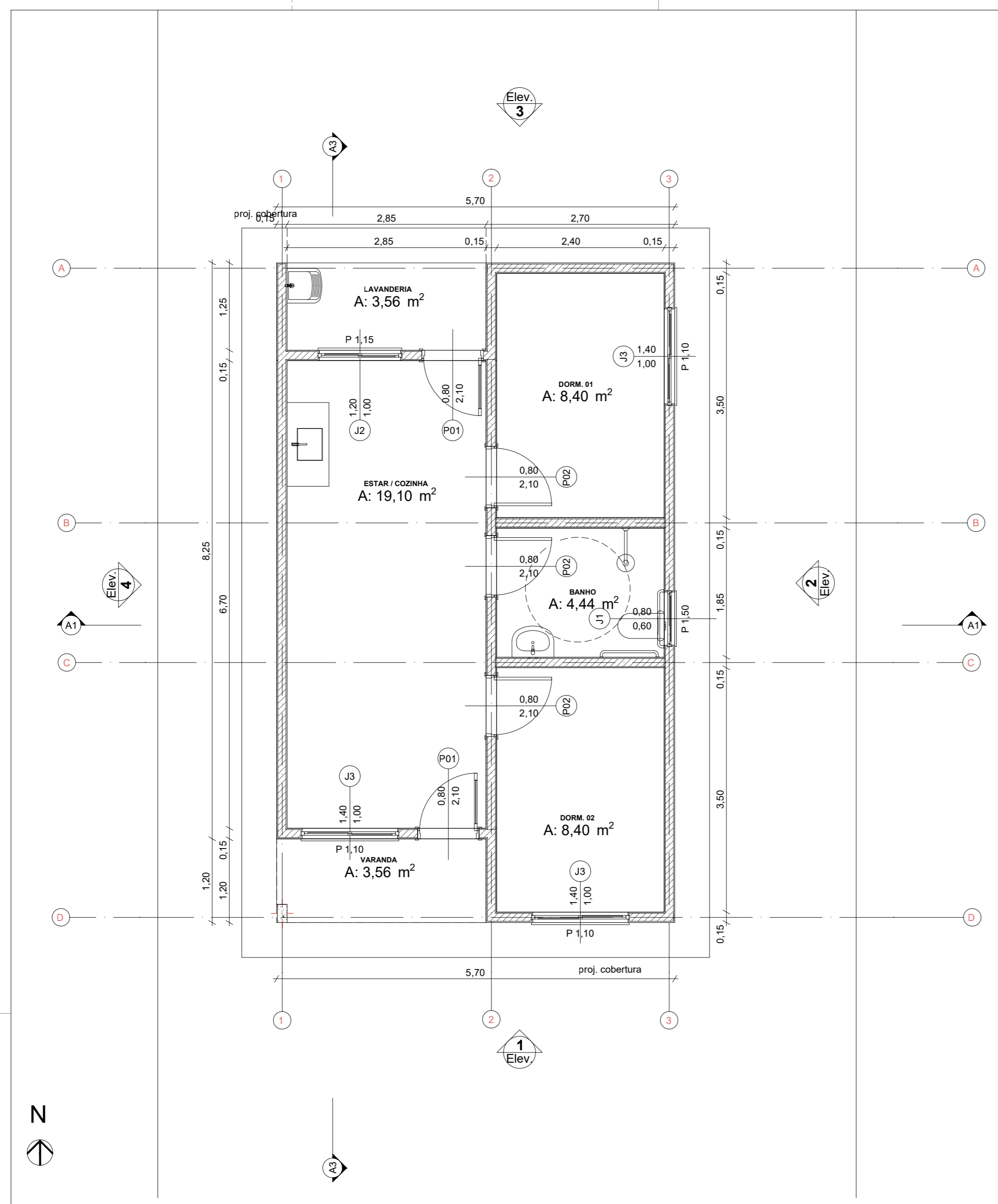

0 Planta Térreo  
Escala: 1:50

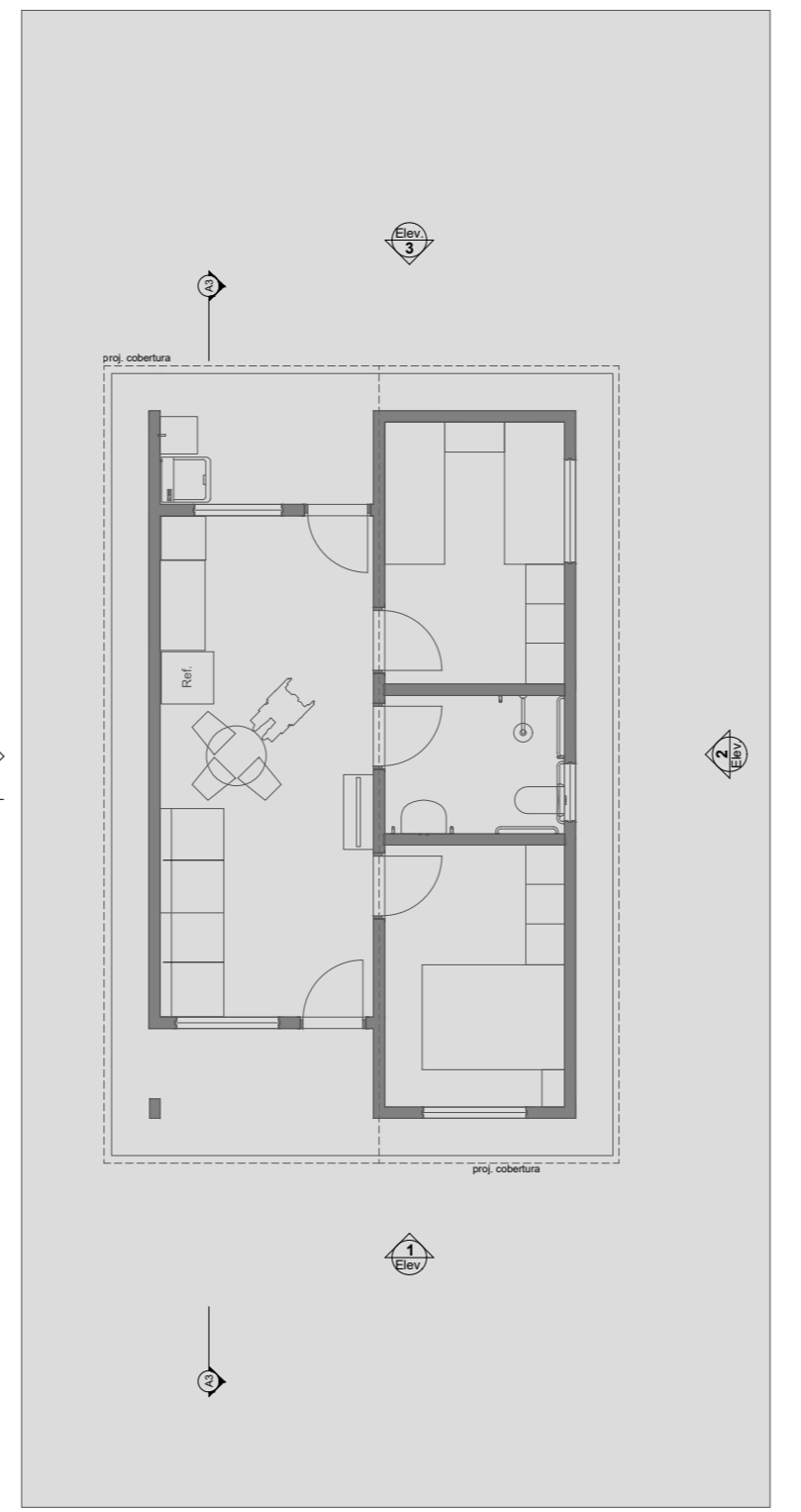

1 LAYOUT  
Escala: 1:100

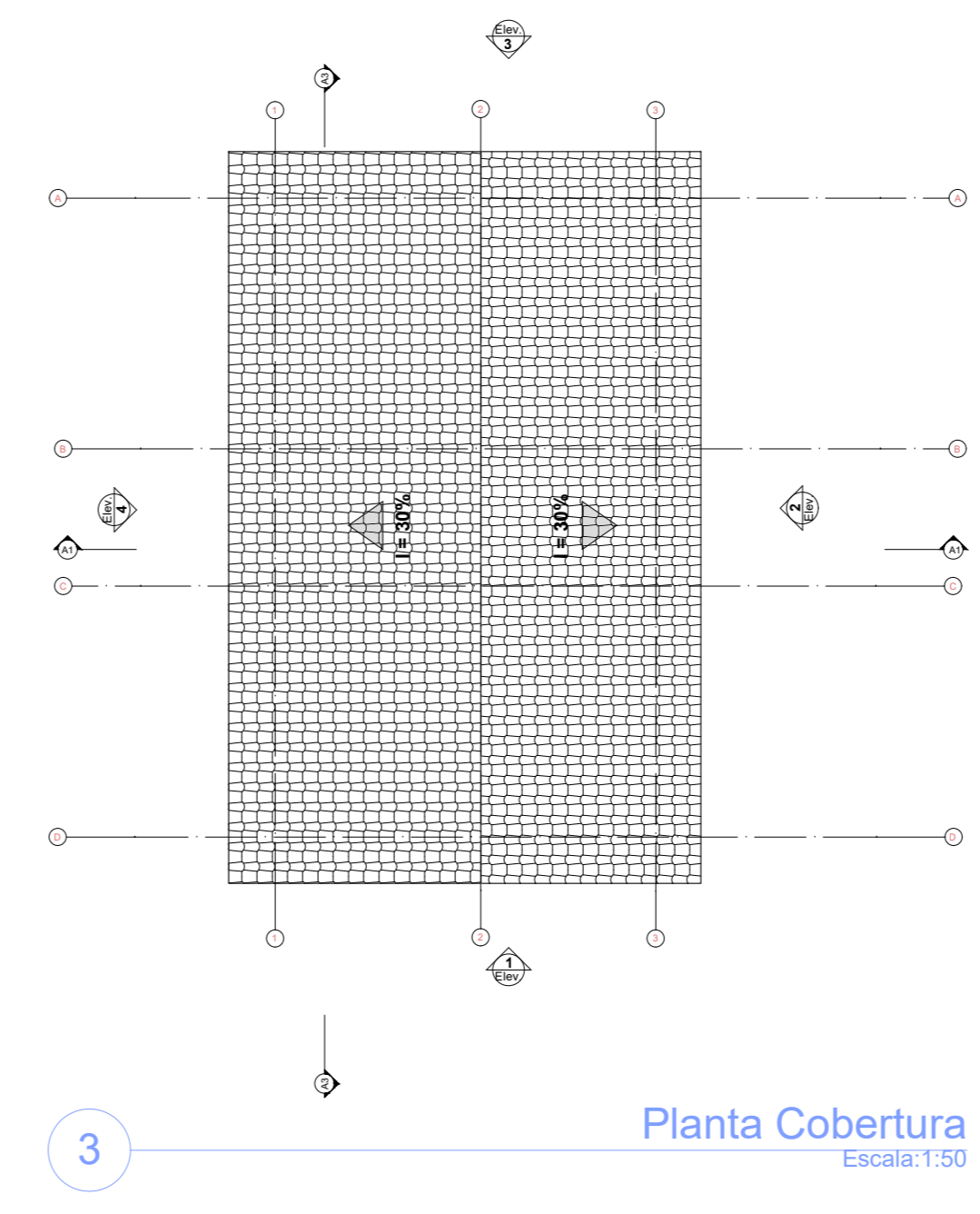

3 Planta Cobertura  
Escala: 1:50

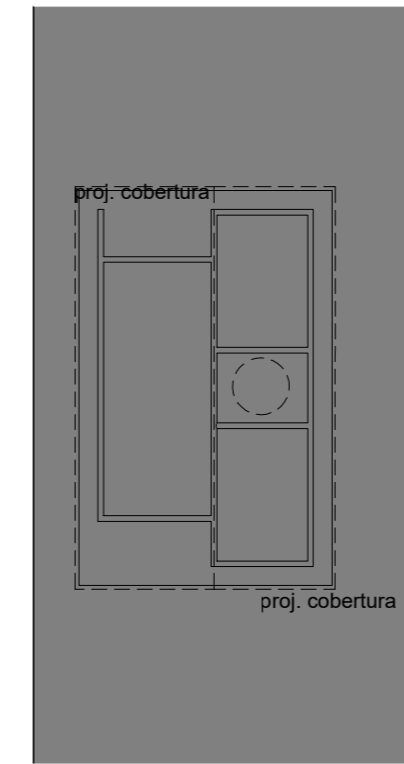

2 Implantação  
Escala: 1:200

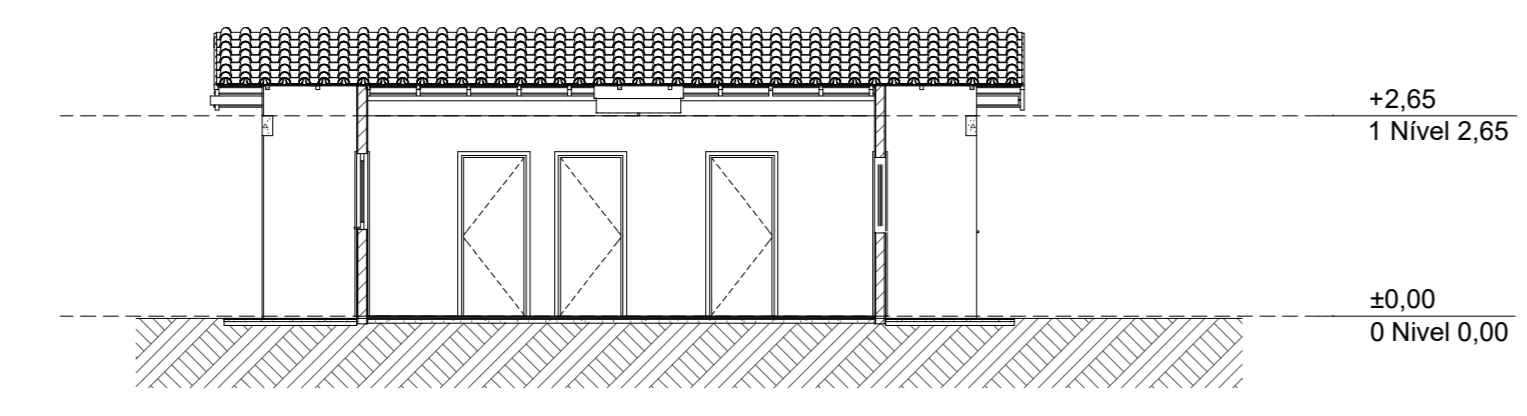

A3 Corte 1:100

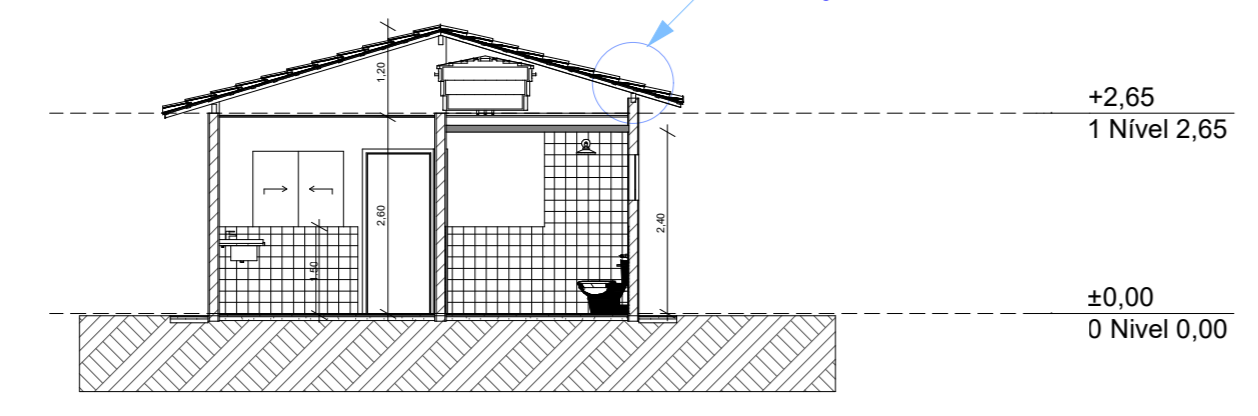

A1 Corte 1:100

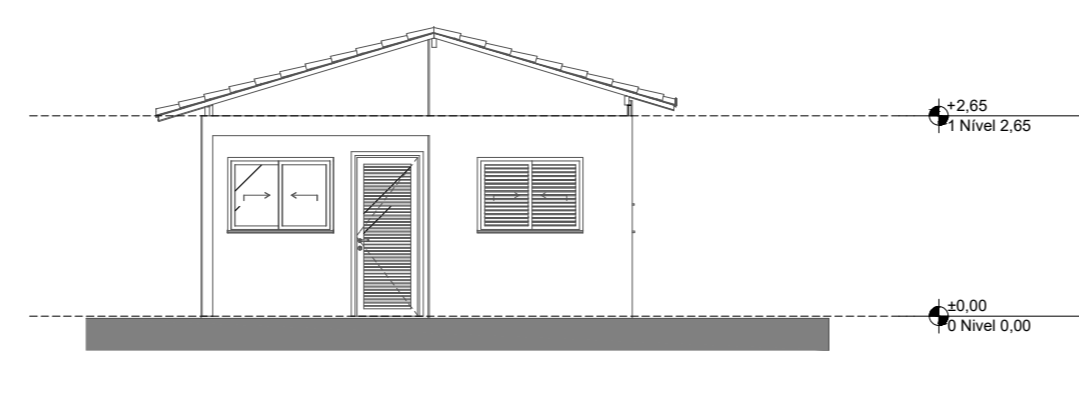

1 Elevarção Frontal  
Escala: 1:100

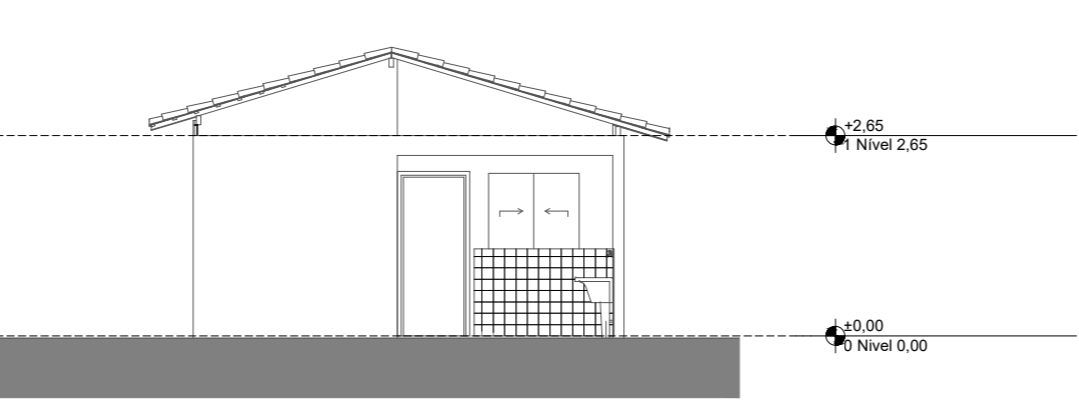

3 Elevarção Posterior  
Escala: 1:100

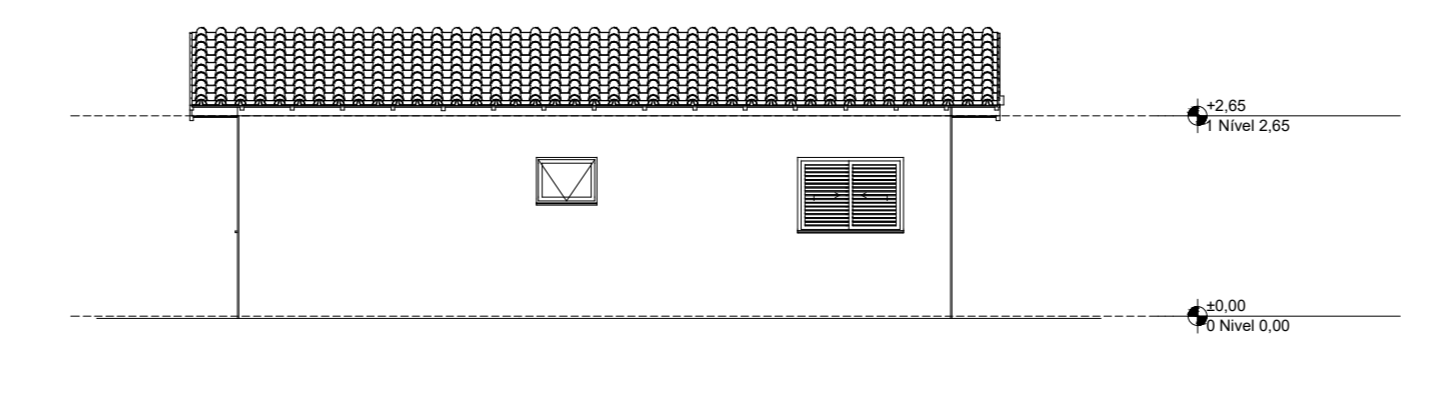

2 Lateral Direita  
Escala: 1:100

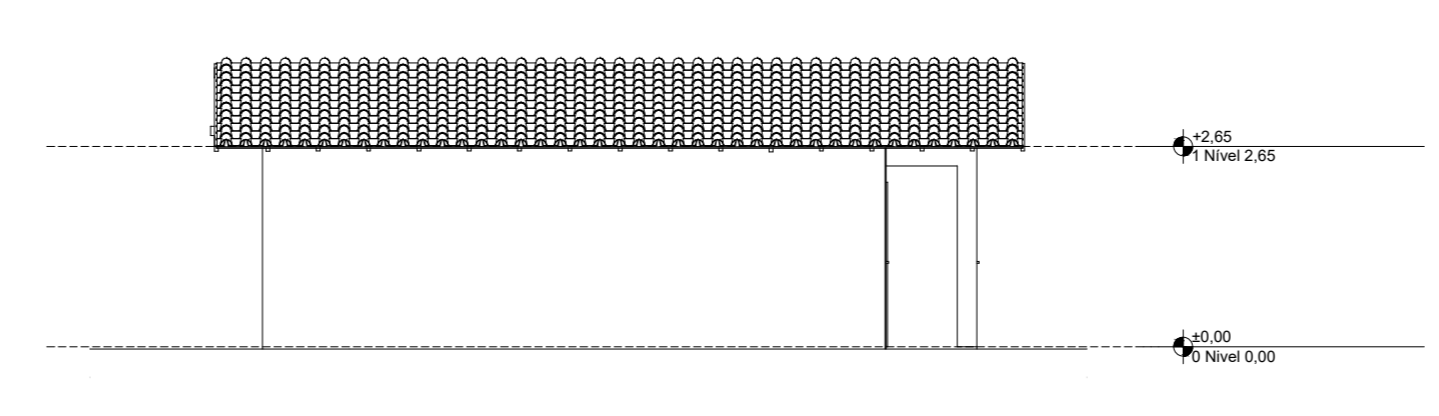

4 Lateral Esquerda  
Escala: 1:100

REV.	DESCRIÇÃO	MODIFICADO POR	DATA

Quadro de Áreas			
Piso de Origem	Comodo	Área Medida	
Nível 0,00	01	ESTAR / COZINHA	19,10
	02	DORM. 01	8,40
	03	BANHO	4,44
	04	DORM. 02	8,40
	05	VARANDA	3,56
	06	LAVANDERIA	3,56
		<b>TOTAL</b>	<b>47,46 m²</b>

Folha n°  
01/01

Projeto: ARQUITETÔNICO PADRÃO  
 Denominação: PROJETO HABITACIONAL PADRÃO  
 Proprietário: PREFEITURA MUNICIPAL DE JUNQUEIRÓPOLIS  
 Local: HORTO DO SERINGAL - JARDIM FUENTES E JARDIM MORUMBI  
 Município: Junqueirópolis/SP.

Elio Furini Neto  
Prefeito Municipal

Adilson Brait Wolff  
Engenheiro Civil - CREA 0960821149

ART: 2620251544529

APROVAÇÃO MUNICIPAL:

Prefeitura Municipal de Junqueirópolis

**APROVADO**  
10/09/2025

Responsável Técnico

Jardim Fuentes  
SPT 02

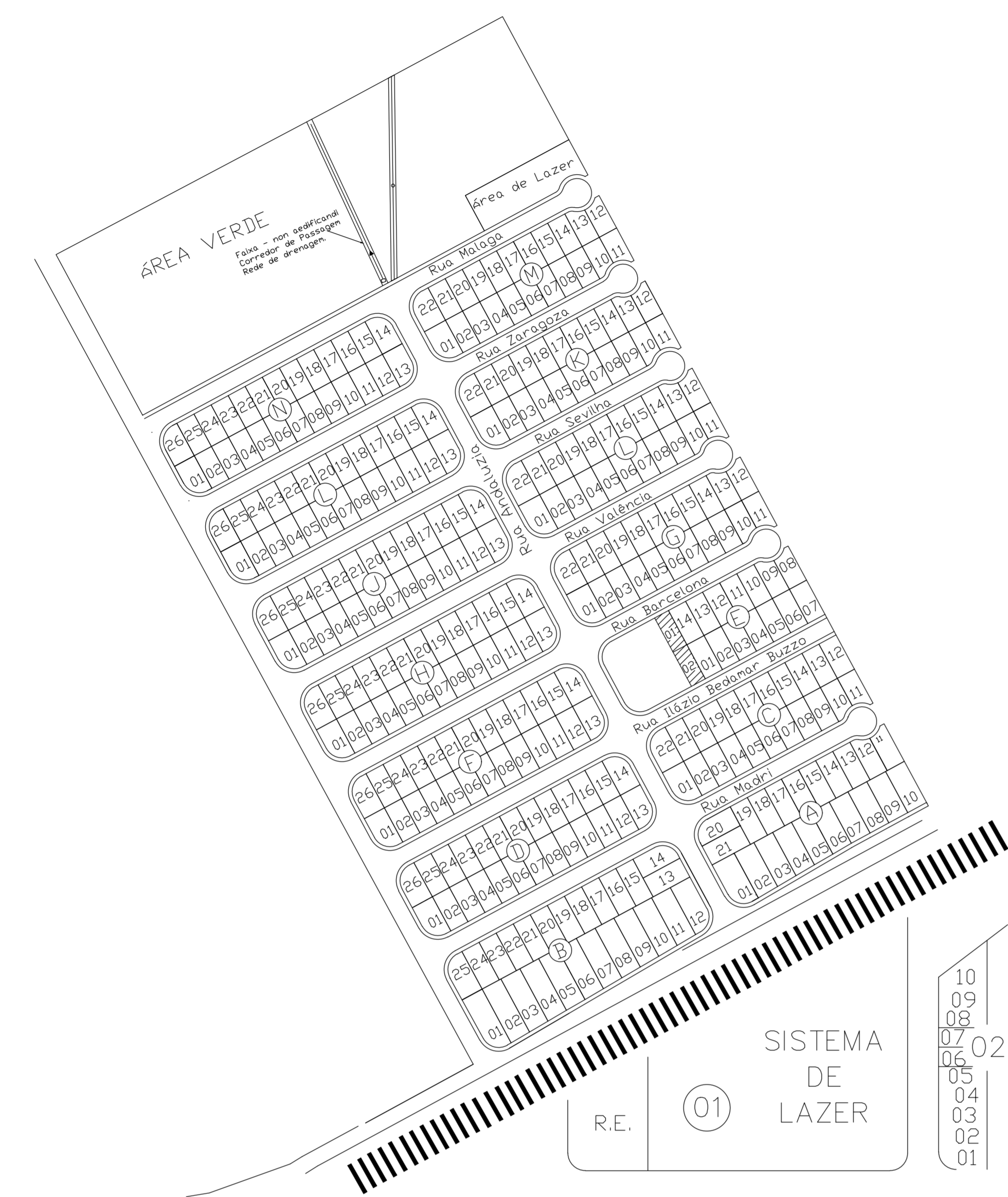

Esc: 1:200

JARDIM MORUMBI  
SPT 01

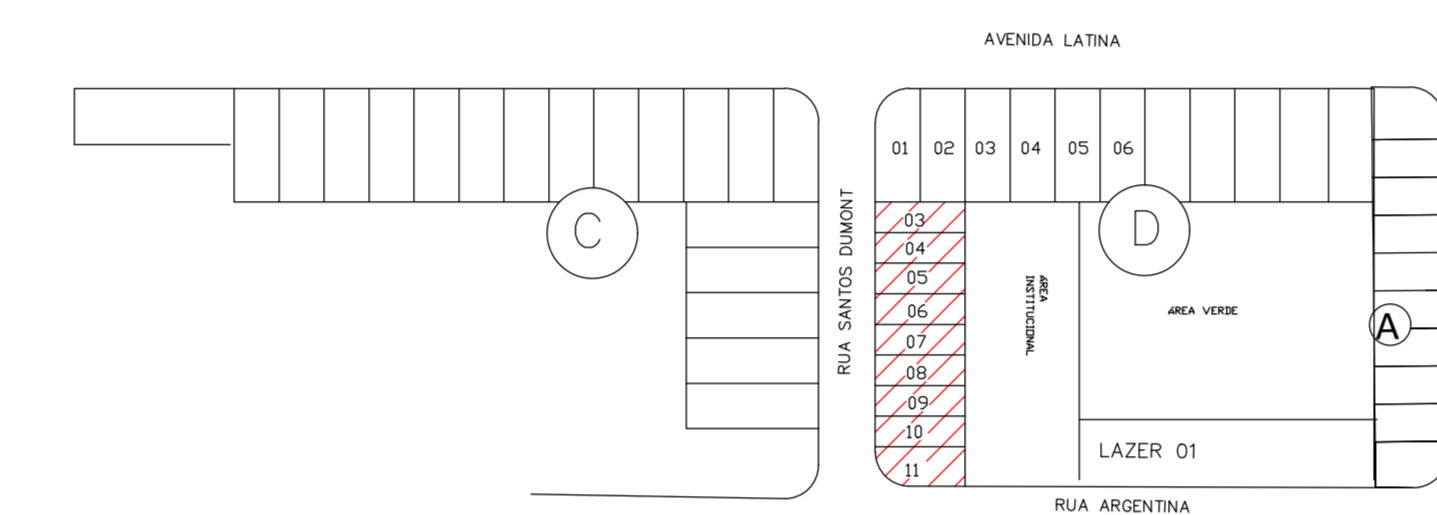

Esc: 1:200

LOTEAMENTO HORTO DOS SERINGAIS  
SPT 03

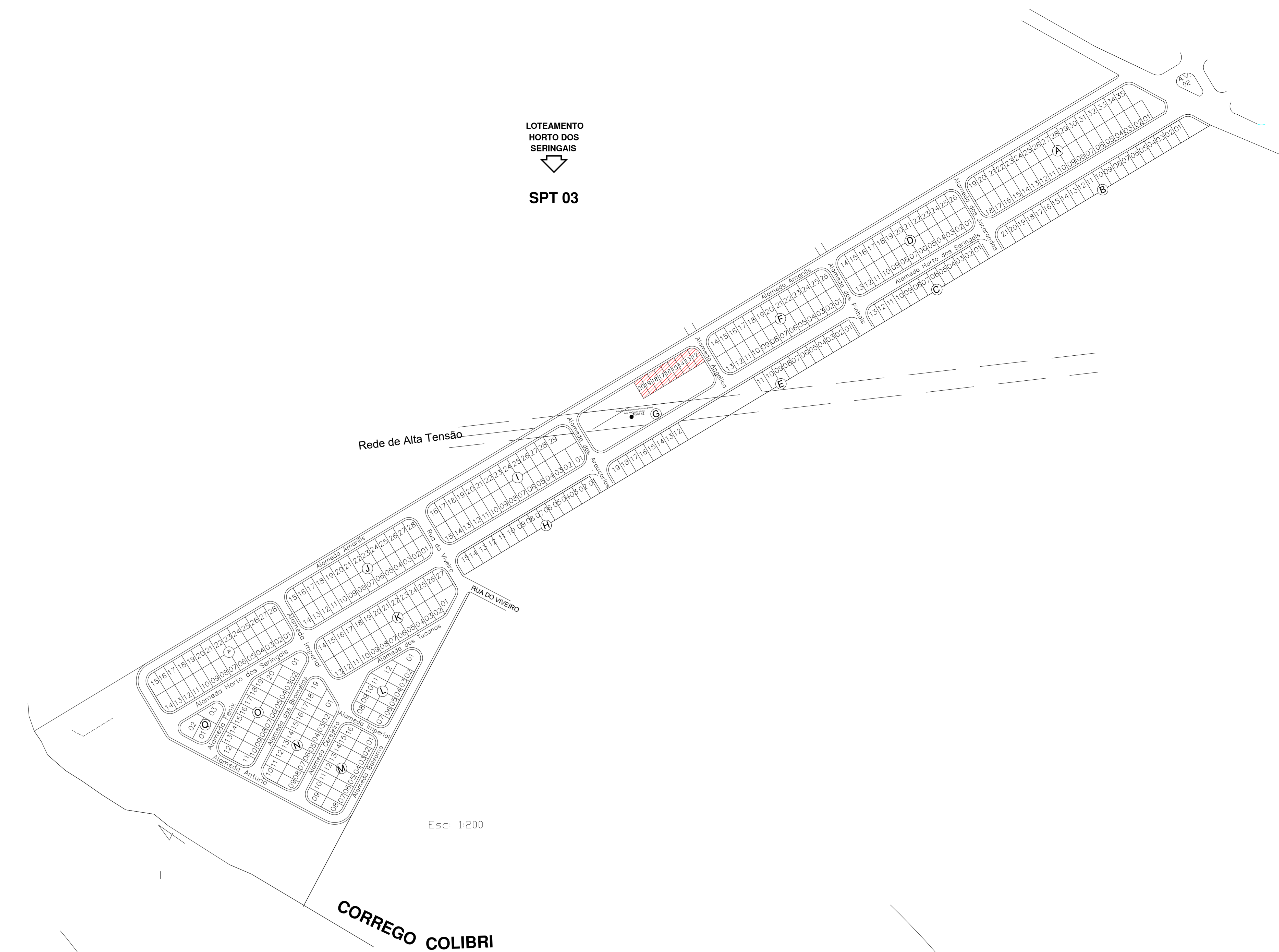

Esc: 1:200

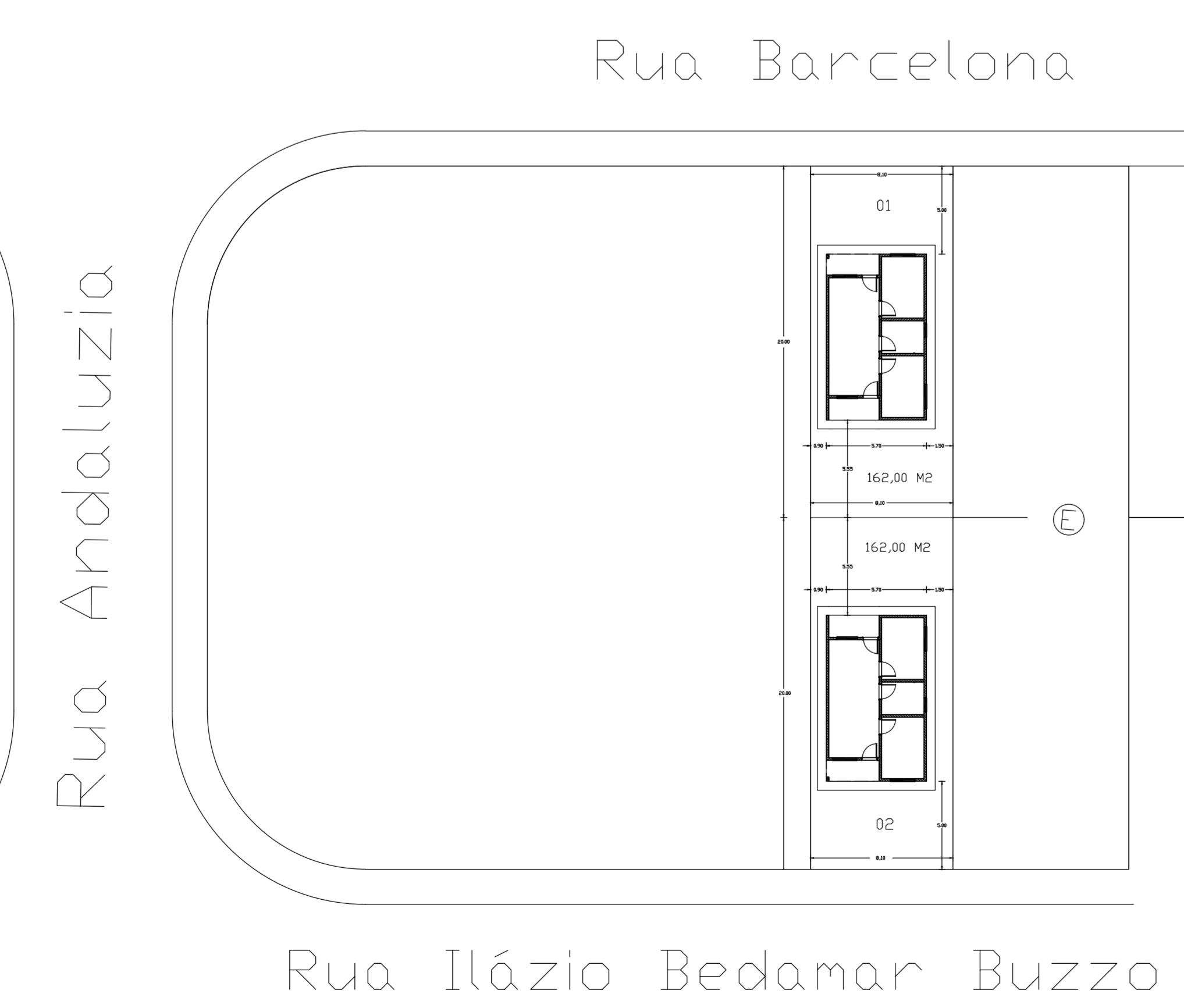

Esc: 1:25

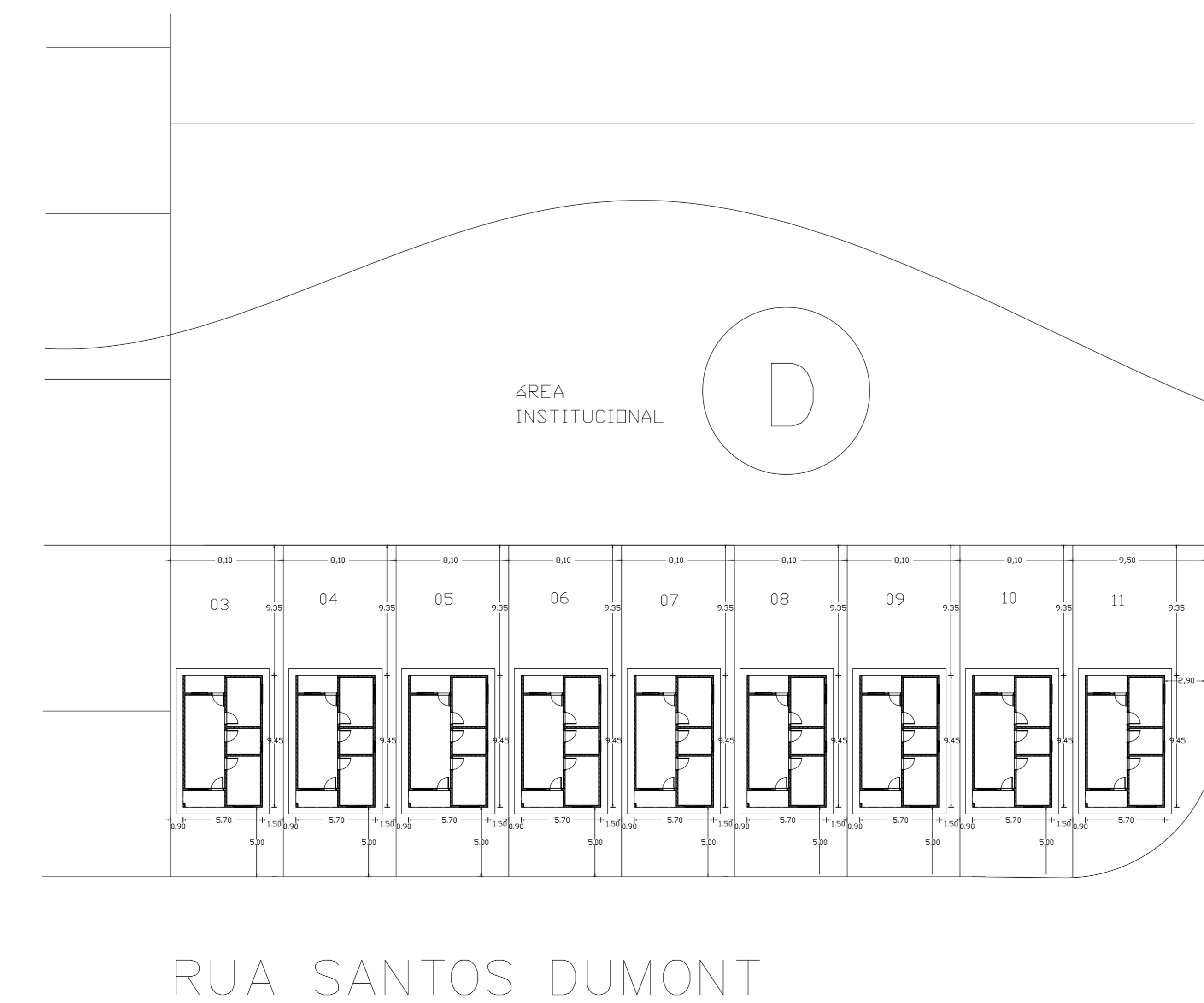

Esc: 1:25

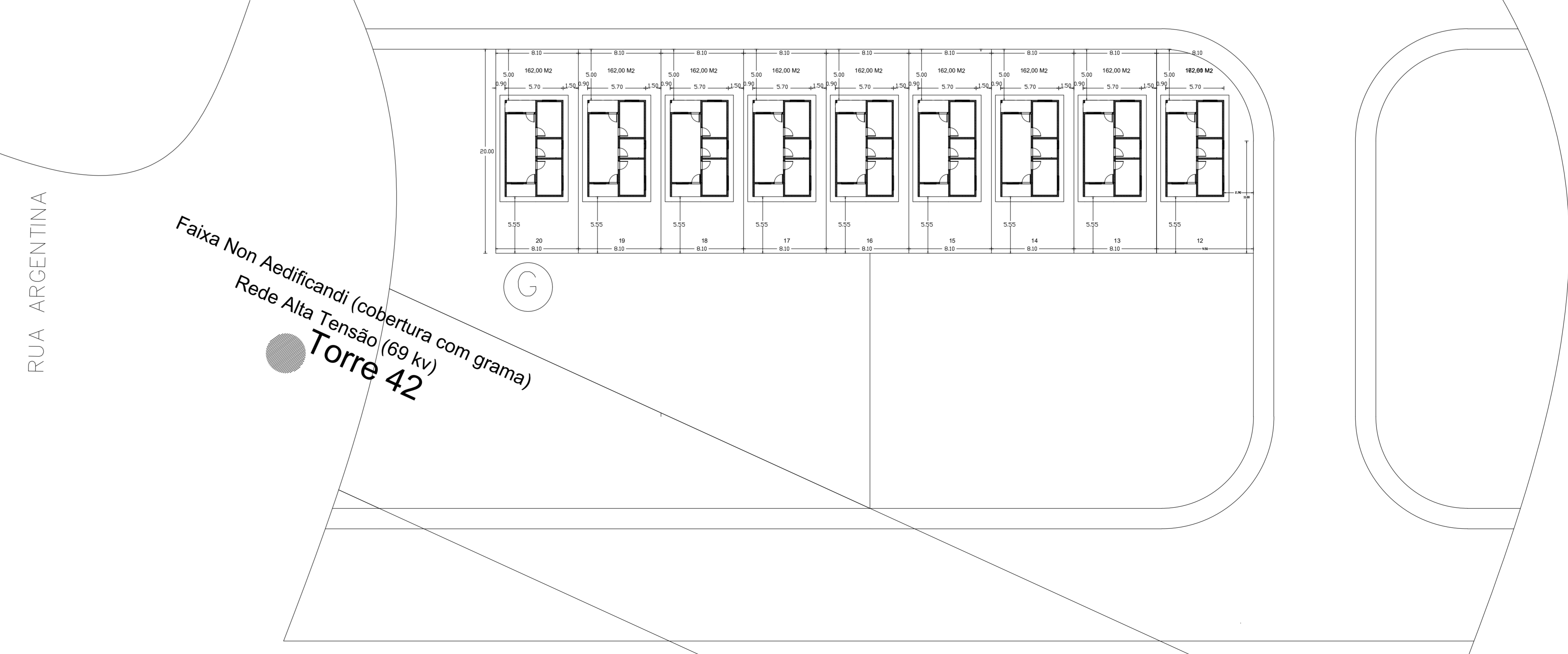

Esc: 1:25

Folha nº 01/01	
Projeto: <b>IMPLANTAÇÃO DE 20 UNIDADES HABITACIONAIS</b> Denominação: <b>UNIDADE HABITACIONAL PROJETO PADRÃO</b> Proprietário: <b>PREFEITURA MUNICIPAL DE JUNQUEIROPOLIS</b> Local: <b>HORTO DO SERINGAL - JARDIM FUENTES E JARDIM MORUMBI</b> Município: <b>Junqueiropolis/SP.</b>	
Elio Furini Neto Prefeito Municipal	
Adilson Brazil Wolff Engenheiro Civil - CREA 068801148	
ART: 2620251544529 APROVAÇÃO MUNICIPAL: Prefeitura Municipal de Junqueiropolis <div style="text-align: center; border: 1px solid black; padding: 5px;">                     APROVADO                      10/09/2025                 </div> Responsável Técnico	

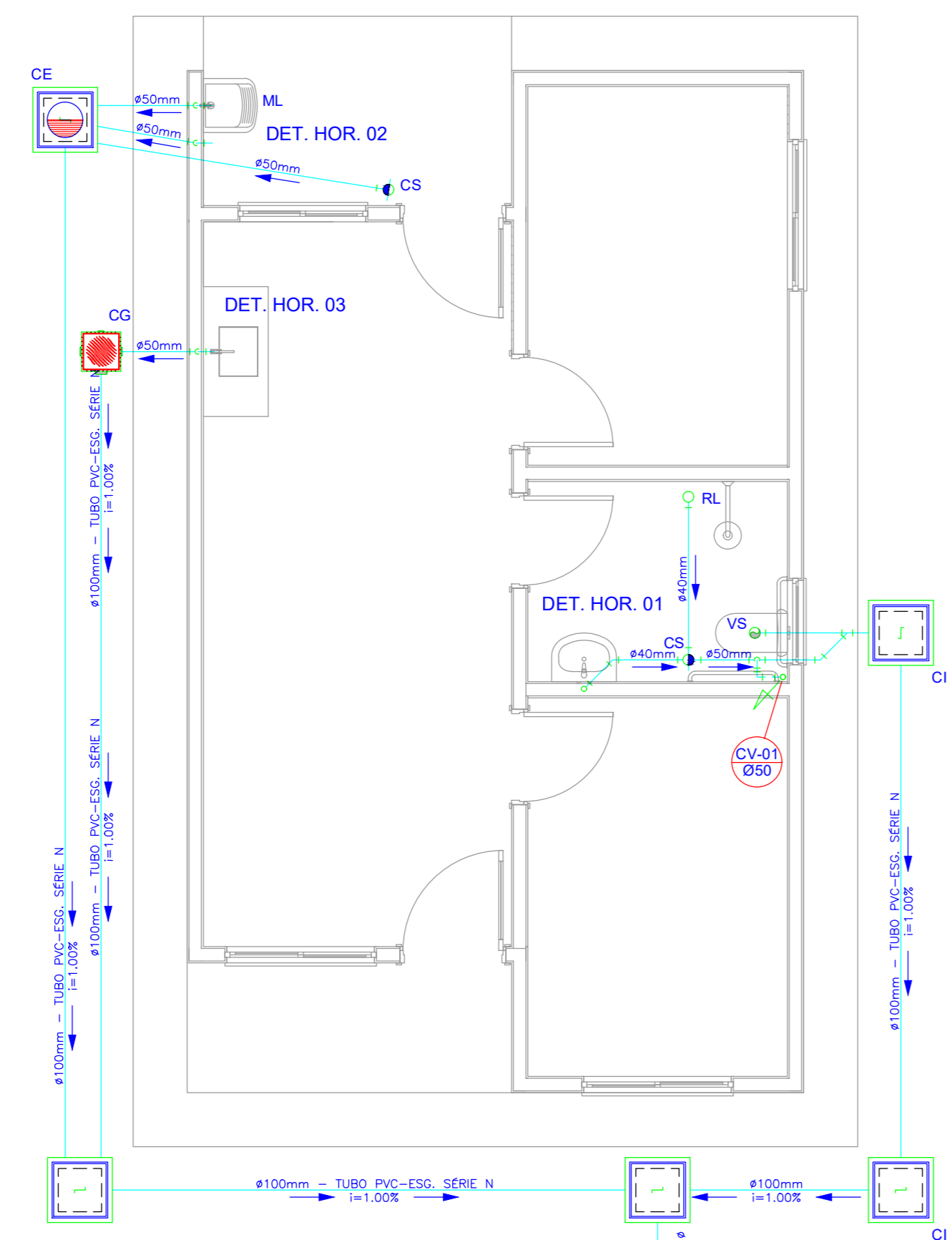

PROJETO SANITÁRIO - PLANTA BAIXA  
ESCALA 1:50

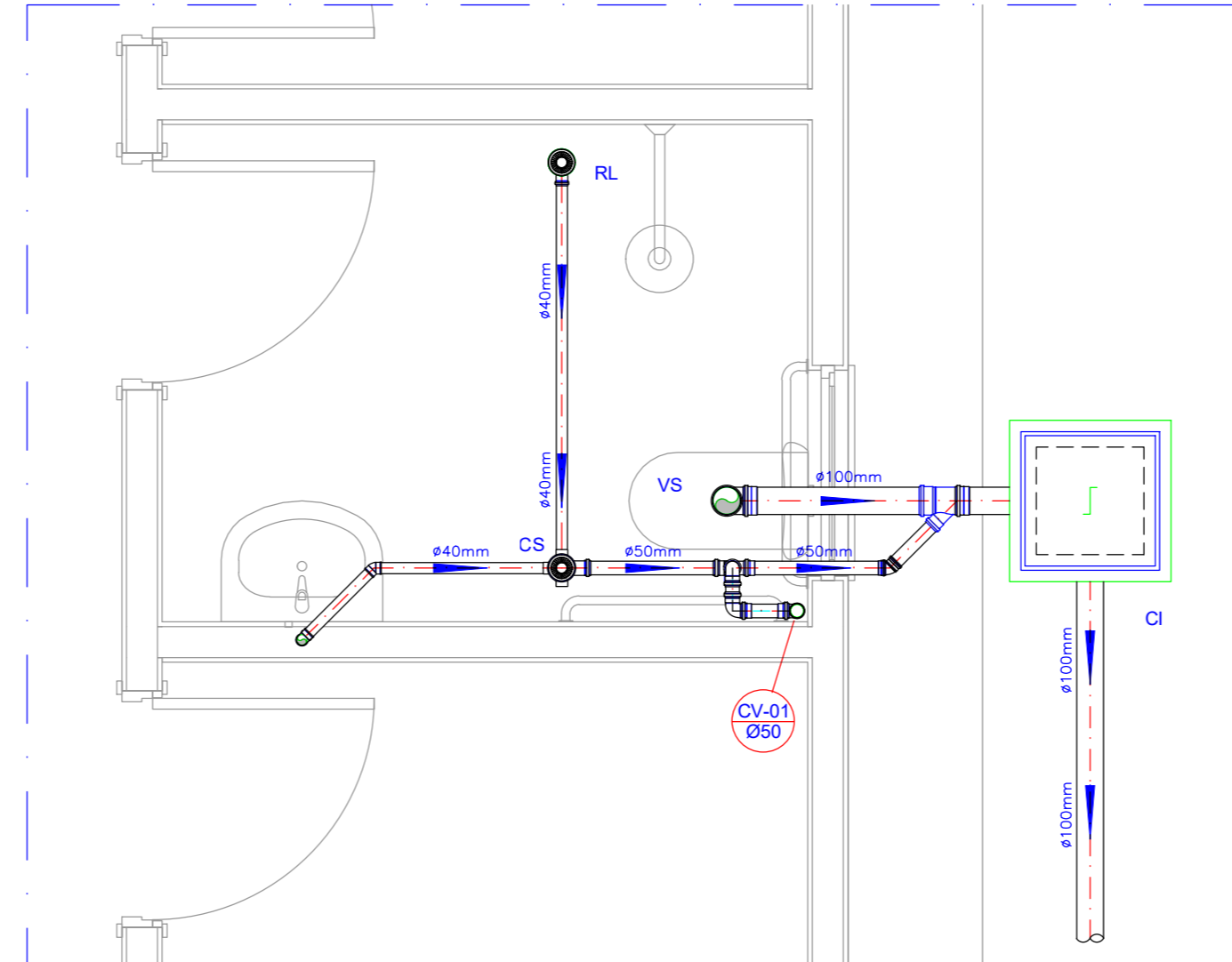

DETALHE HORIZONTAL - 01  
ESCALA 1:25

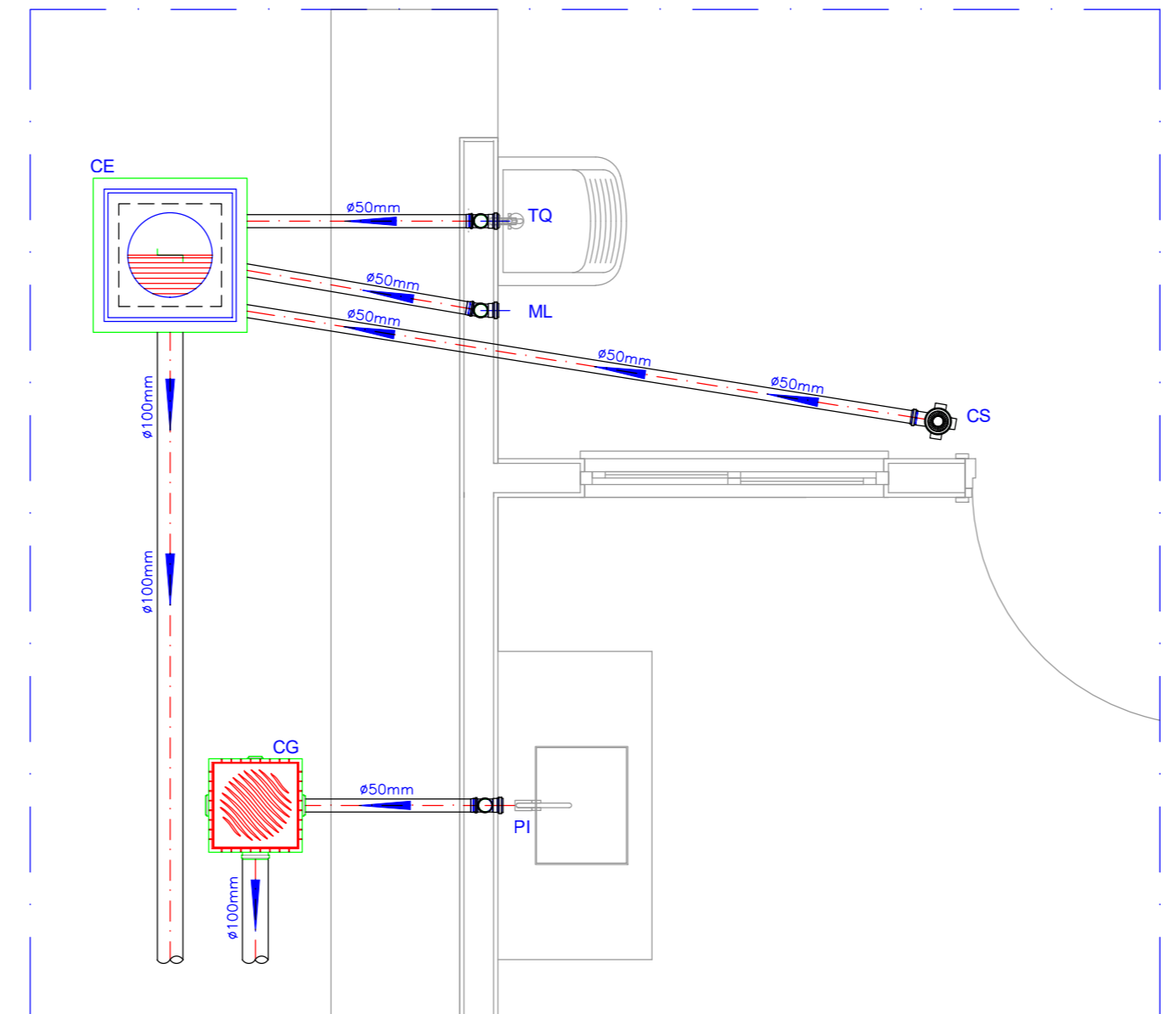

DETALHE HORIZONTAL - 02 E 03  
ESCALA 1:25

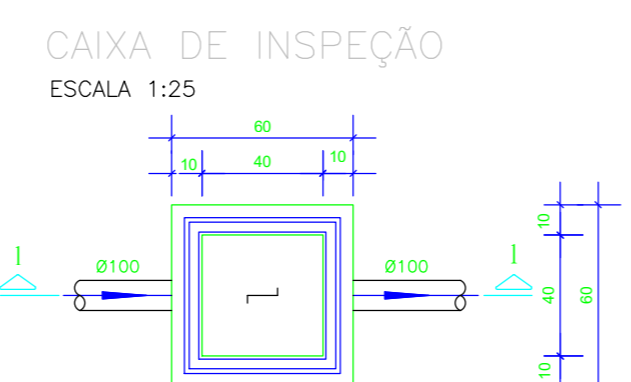

CAIXA DE INSPEÇÃO  
ESCALA 1:25

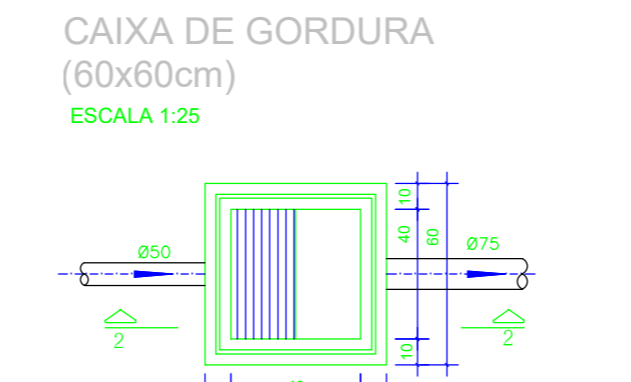

CAIXA DE GORDURA  
(60x60cm)  
ESCALA 1:25

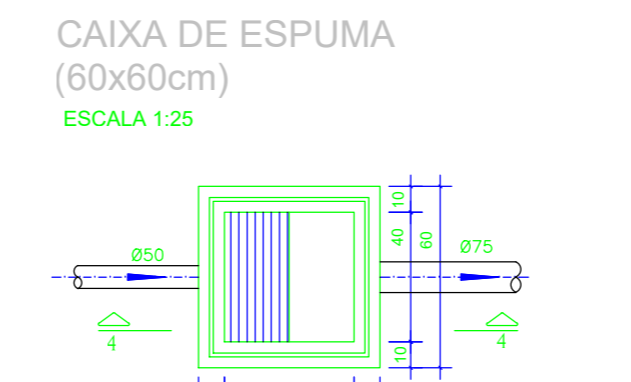

CAIXA DE ESPUMA  
(60x60cm)  
ESCALA 1:25

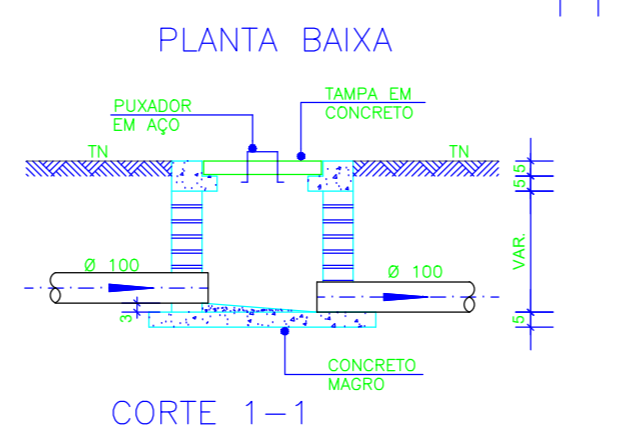

PLANTA BAIXA  
CORTE 1-1

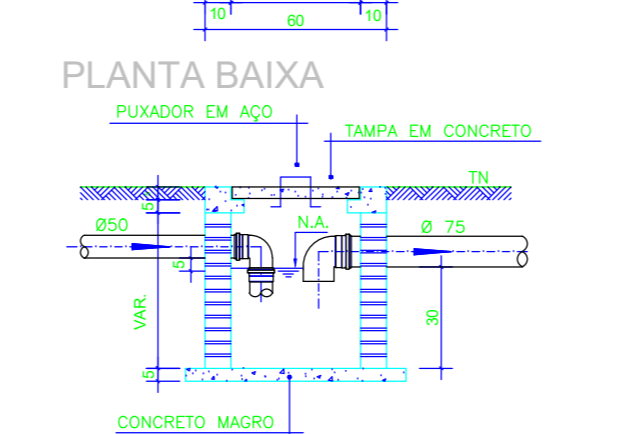

PLANTA BAIXA  
CORTE 2-2

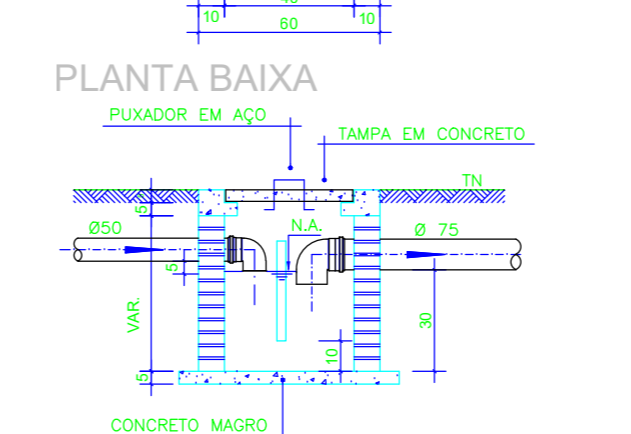

PLANTA BAIXA  
CORTE 4-4

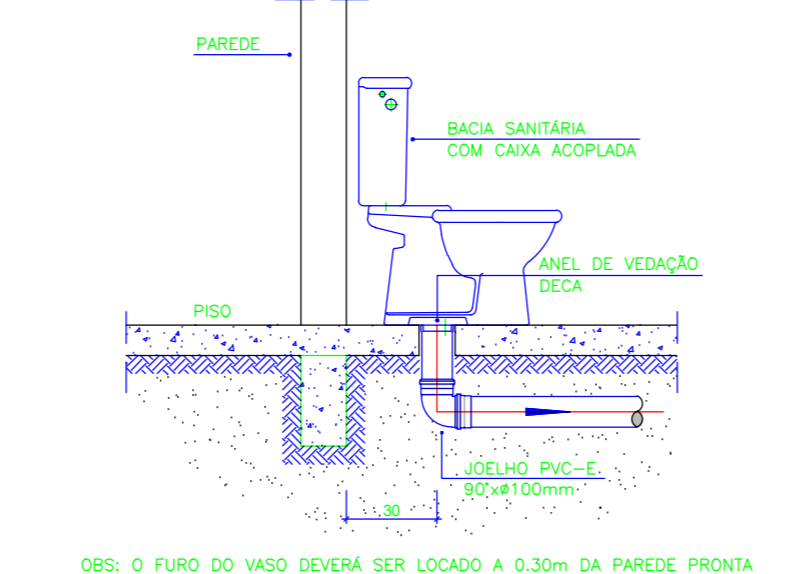

DETALHE GÊNÉRICO DO VASO SANITÁRIO  
ESCALA 1:25

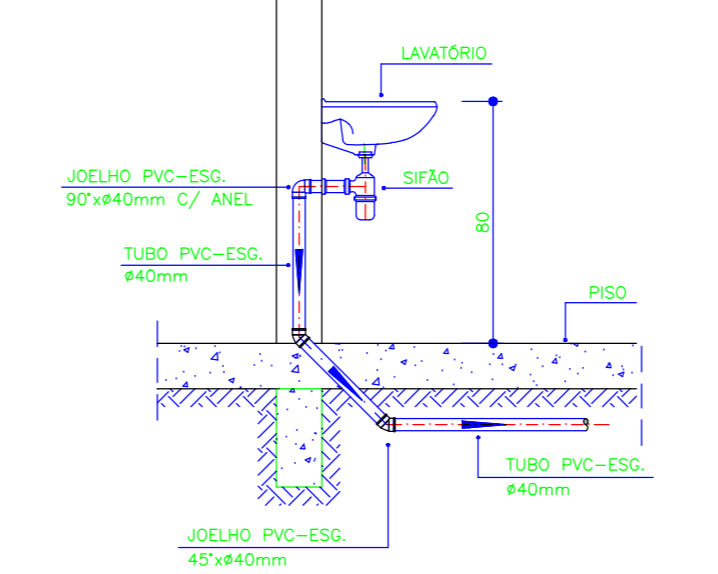

DETALHE DO LAVATÓRIO  
ESCALA 1:25

**NOTAS**

NOTAS GERAIS:

1.0 - Quanto a inclinação:

1.1 - A inclinação mínima para as redes de esgoto e águas pluviais serão conforme indicado abaixo:

Dímetros	Esgoto	Águas Pluviais
40	2,0%	1,0%
50	2,0%	1,0%
75	2,0%	1,0%
100	1,5%	1,0%

2.0 - CAIXAS E BALCÕES

2.1 - ALVENARIA:

2.1.1 - As caixas de inspeção, gordura e águas pluviais deverão ser confeccionadas conforme detalhe em projeto e serão em alvenaria de tijolos maciços.

2.1.2 - Todos os materiais deverão ser fabricados por empresas com certificado INMETRO e com os materiais também certificados de acordo com as especificações de projeto.

2.2 - PLÁSTICAS:

2.2.1 - Serão de especificação conforme o projeto e terão grelhas e porta grelhas em material plástico.

2.3 - BALCÕES:

2.3.1 - Os ralos serão de especificação conforme o projeto e deverá contar com fecho hidráulico mínimo de 31mm. Terão grelhas e porta grelhas em material plástico.

3.0 - As setas indicam o sentido do fluxo nas tubulações.

4.0 - Todos os diâmetros estão em milímetros, exceto onde indicado.

5.0 - Todos os materiais de abóbada e altura estão em metros, exceto onde indicado.

6.0 - Todos os vasos sanitários estão localizados a 30cm da parede pronta para o piso, conforme detalhe.

7.0 - Todas as tubulações com diâmetros iguais ou superior a 50mm deverão ser montadas com junta elástica. Já as tubulações inferiores deverão ser soldadas com adesivo plástico, com exceção da ligação do ponto do lavatório com o sifão. Neste deverá ser instalado joelho com Ø40mm, com anel de borracha.

8.0 - Não é permitida, em hipótese alguma, o uso de aquecimento para o fabrico de bolhas ou curvas, devendo ser utilizadas as conexões apropriadas como: luvas simples, de correia, curvas e etc., conforme não necessário.

9.0 - Nas colunas de ventilação, na extremidade de cada tubo, deverá ser colocado terminal final de ventilação ou tela plástica contra mosquitos para evitar a entrada de animais e resíduos sólidos, conforme projeto.

10.0 - Todas as vezes que a tubulação de PVC Esgoto for colocada em paredes ou revestimentos com alvenaria deverá ser envolvida com tela de arame.

11.0 - A vedação da base sanitária deverá ser feita com anel de vedação DECA ou similar, de forma a garantir a qualidade da peça instalada.

12.0 - INSTRUÇÃO DE MONTAGEM:

12.1 - JUNTAS SOLDADAS:

A. Limpar com estopa branca a ponta e o bolso e serem unidos;

B. Lixar a ponta e o bolso com lixa nº100 até eliminar o brilho superficial;

C. Limpar a ponta e o bolso embebida em solução limpa;

D. Aplicar adesivo plástico para PVC, na ponta e no bolso dos tubos a serem unidos, procedendo a montagem imediata.

12.2 - JUNTA ELÁSTICA COM ANEL DE BORRACHA:

A. Limpar com estopa branca a ponta e o bolso a serem unidos;

B. Introduzir o anel de borracha no alojamento (vriado) apropriado existente no bolso;

C. Marcar a profundidade da bolca no ponto do tubo. Essa marcação servirá de referência para se constatar o penetração do ponto do tubo no interior da bolca;

D. Aplicar pasta lubrificante na parte visível do anel (já colocado no bolso). Repetir essa mesma operação na ponta do tubo. Não utilizar graxas ou óleos como lubrificantes;

E. Proceder a montagem introduzindo a ponta no tubo até o fundo da bolca tendo como referência a marca previamente feita no tubo. Retirar a ponta para fora do bolso apenas. Sem, isso possibilitar que a junta observe os movimentos da tubulação devido a expansão térmica.

**LEGENDA**

CI	Caixa de Inspeção - 60x60cmxVsr
CG	Caixa de Gordura - 60x60cmxVsr
CE	Caixa de Espuma - 60x60cmxVsr
RL	Ralo Seco 100x100x50mm
RS	Ralo Sifonado 100x100x50mm
RH	Ralo Hemisférico (tipo abacaxi) 100x100mm
CS	Caixa Sifonada 100x100x50mm
CAP	Caixa de Águas Pluviais
AP	Tubo de Queda - Águas Pluviais
CV	Coluna de Ventilação
DN-Ø	Diâmetro Nominal da Peça
i	Inclinação Mínima
T.N.	Terreno Natural
→	Sentido do Fluxo
↘	Bucha de Redução
↗	Prumada que Sobe
↘	Prumada que Desce
○	Nomenclatura da Coluna
○	Numeração da Coluna
○	Diâmetro da Tubulação
○	Nível da Geratriz Inferior das Tubulações
—	Canalização de Esgoto - PVC Esg - Série N
—	Canalização de Ventilação - PVC Esg - Série N
—	Canalização de Águas pluviais - PVC Água Pluvial-Série R

**OBS**

PROJETO: Projeto Hidrossanitário - Hidráulico - Planta Baixa e Detalhes

**FNHS SUB-50**

ENDEREÇO:

CIDADE: Junqueirópolis ESTADO: São Paulo

CLIENTE:

**PREFEITURA MUNICIPAL DE JUNQUEIRÓPOLIS/SP.**

ENGENHEIRO:

**ADILSON BRAIT WOLFF**  
CREA 5060821149/SP  
ART: 2620251544529

FASE PROJETO: Projeto Inicial - Referência ESCALA: 1:50 DIMENSÃO DA FOLHA: A1

CONTEÚDO: Projeto Hidrossanitário - Hidráulico - Planta Baixa e Detalhes

RESPONSÁVEL: DATA: 18/06/2025 FOLHA: 01

ARQUIVO DIGITAL: Hid FNHS SUB50.dwg REVISÃO: Rev 02



## **ESTUDO TÉCNICO PRELIMINAR**

### **Descrição da necessidade da contratação, considerado o problema a ser resolvido sob a perspectiva do interesse público:**

O presente Estudo Técnico Preliminar visa justificar a necessidade de contratação de empresa especializada para execução de obras de HABITAÇÃO UNIFAMILIAR - 20 UNIDADES - CONSTRUÇÃO DE CASAS.

O Município de Junqueirópolis possui demanda identificada por moradia popular, conforme levantamento realizado pelo setor competente, evidenciando a existência de famílias em situação de vulnerabilidade social, residentes em moradias precárias, áreas de risco ou em condição de coabitação.

A execução das unidades habitacionais visa atender ao interesse público, garantindo moradia digna.

### **Demonstração da previsão da contratação no plano de contratações anual, sempre que elaborado, de modo a indicar o seu alinhamento com o planejamento da Administração:**

Está dispensada a previsão da contratação da obra no plano de contratações anual, nos termos do Decreto Municipal nº 7163 de 02 de fevereiro de 2.023, tendo em vista tratar-se de obra **objeto de convênio com o Governo Federal.**

### **Requisitos da contratação:**

A contratação pretendida terá o regime de empreitada por preço global, por item, nos termos do art. 6º, XXIX da Lei 14.133/2021, para a execução das obras de HABITAÇÃO UNIFAMILIAR - 20 Unidades - Construção de Casas, com fornecimento de mão-de-obra, materiais de primeira linha e equipamentos necessários, conforme especificações constantes da planilha orçamentária, cronograma físico-financeiro, cronograma físico, quadro de composição de BDI, memorial descritivo, projetos e demais peças técnicas elaborados pelo Município de Junqueirópolis.

Em que pese a obra que se pretende contratar seja de média complexidade, entende-se que, para evitar maiores riscos em relação à capacidade da empresa contratada de a executar, além dos documentos previstos na Lei 14.133/2021 visando a demonstração da habilitação jurídica, fiscal, trabalhista e social, deve ser prevista no edital as seguintes exigências de qualificação técnica e econômico-financeira, visando demonstrar a execução de obra semelhante anteriormente, tanto pela empresa, quanto pelo responsável técnico, observância das condições legais para a execução da obra, bem como que a empresa possui condições financeiras mínimas:

#### **Qualificação técnica:**

##### **1. Indicação das instalações e do aparelhamento e do pessoal técnico**

Todos adequados e disponíveis para a realização do objeto da licitação, bem como da qualificação de cada um dos membros da equipe técnica que se responsabilizará pelos trabalhos.

##### **2. Prova de registro ou inscrição junto ao CREA, CAU ou outro Conselho competente, da empresa e de seu(s) responsável(is) técnico(s), dentro do seu prazo de validade.**

##### **3. Prova de aptidão**



Para o desempenho de atividade pertinente e compatível em características, quantidades e prazos com o objeto desta licitação, por meio da apresentação de atestado (s) emitidos pelo conselho profissional competente, quando for o caso, no qual se indique que a empresa já prestou os serviços.

**4. Em caso de não emissão do atestado ou certidão pelo Conselho competente, o atestado pode ser emitido pelo sujeito a quem o serviço foi prestado.**

**4.1.** O (s) atestado (s) deverá (ão) estar necessariamente em nome do licitante e indicar, no mínimo, para execução da obra e serviços objeto deste Edital, a execução de 50% da (s) parcelas de maior relevância definidas pelo Setor de Engenharia da Prefeitura Municipal de Junqueirópolis.

**Em caso de apresentação por licitante de atestado de desempenho anterior emitido em favor de consórcio do qual tenha feito parte, se o atestado ou o contrato de constituição do consórcio**

**5. não identificar a atividade desempenhada por cada consorciado individualmente, serão adotados os seguintes critérios na avaliação de sua qualificação técnica:**

Caso o atestado tenha sido emitido em favor de consórcio homogêneo, as experiências atestadas deverão ser reconhecidas para cada empresa consorciada na proporção quantitativa de sua participação no consórcio, salvo nas licitações para contratação de serviços técnicos especializados de natureza predominantemente intelectual, em que todas as experiências atestadas deverão ser reconhecidas para cada uma das empresas consorciadas;

**a)**

Caso o atestado tenha sido emitido em favor de consórcio heterogêneo, as experiências atestadas deverão ser reconhecidas para cada consorciado de acordo com os respectivos campos de atuação, inclusive nas licitações para contratação de serviços técnicos especializados de natureza predominantemente intelectual.

**b)**

Na hipótese do item anterior, para fins de comprovação do percentual de participação do consorciado, caso este não conste expressamente do atestado ou da certidão, deverá ser juntada ao atestado ou à certidão cópia do instrumento de constituição do consórcio.

**5.1.**

**6. Comprovação de que o profissional executou ou participou de execução de serviços de engenharia semelhantes ao objeto desta licitação, mediante a apresentação da Certidão de Acervo Técnico-CAT.**

6.1 As parcelas de maior relevância, nos termos da Súmula 23 do E. Tribunal de Contas do Estado de São Paulo, são as estabelecidas pelo Setor de Engenharia da Prefeitura Municipal de Junqueirópolis, exigindo-se o quantitativo de 50%, nos termos do art. 67, § 2º, da Lei 14.133/2021.

**6.1.**

**7. Os profissionais indicados pelo proponente para fins de comprovação de sua qualificação técnica deverão participar da execução da obra objeto desta licitação.**



**Atestado de vistoria técnica emitido pela Prefeitura Municipal de Junqueirópolis ou declaração 8. do proponente atestando que conhece todas as informações e condições locais para o cumprimento das obrigações objeto da contratação.**

**Qualificação econômico-financeira:**

**1. Comprovação da boa situação financeira**

A empresa deverá fazer a comprovação mediante obtenção de índices de Liquidez Geral (LG), Solvência Geral (SG) e Liquidez Corrente (LC), iguais ou superiores a 1 (um), obtidos pela aplicação das seguintes fórmulas:

$$LG = \frac{\text{Ativo Circulante} + \text{Realizável a Longo Prazo}}{\text{Passivo Circulante} + \text{Passivo Não Circulante}}$$

$$SG = \frac{\text{Ativo Total}}{\text{Passivo Circulante} + \text{Passivo Não Circulante}}$$

$$LC = \frac{\text{Ativo Circulante}}{\text{Passivo Circulante}}$$

**2. Comprovação de Capital social ou patrimônio líquido mínimo registrado e integralizado de 10% do valor total estimado da contratação, comprovado mediante apresentação do último instrumento de alteração contratual ou, em se tratando de patrimônio líquido, através do último balanço patrimonial.**

**3.** Em caso de participação de empresas reunidas em consórcio, o montante exigido no item 2 será acrescido de 30% sobre o valor nele exigido para o licitante individual, salvo se o consórcio for composto exclusivamente de microempresas e empresas de pequeno porte.

**4.** O atendimento dos índices econômicos previstos no item 1 deverá ser atestado mediante declaração assinada por profissional habilitado da área contábil, apresentada pelo fornecedor.

**5.** Certidão negativa de falência expedida pelo distribuidor da sede do fornecedor.

**6.** Balanço patrimonial, demonstração de resultado de exercício e demais demonstrações contábeis dos 2 (dois) últimos exercícios sociais.

**7.** Em se tratando de microempresa ou empresa de pequeno porte o balanço patrimonial pode ser substituído pela apresentação da declaração única e simplificada de informações socioeconômicas e fiscais, dos dois últimos exercícios sociais, nos termos do art. 25 da Lei Complementar 123/2006.

**8.** As empresas criadas no exercício financeiro da presente Concorrência deverão atender a todas as exigências da habilitação e poderão substituir os demonstrativos contábeis pelo balanço de abertura.



9. Os documentos referidos acima limitar-se-ão ao último exercício no caso de a pessoa jurídica ter sido constituída há menos de 2 (dois) anos.

Ademais, aplica-se à contratação as disposições constantes no art. 92 da Lei 14.133/2021 e supletivamente as normas de direito privado, nos termos do art. 89 da mesma Lei.

**Estimativas das quantidades para a contratação, acompanhadas das memórias de cálculo e dos documentos que lhes dão suporte, que considerem interdependências com outras contratações, de modo a possibilitar economia de escala.**

As quantidades estimadas para a contratação e respectivas memórias de cálculo seguem em anexo, além dos demais documentos de engenharia que lhes dão suporte, elaboradas pelo Setor de Engenharia da Prefeitura Municipal.

Foi elaborado apenas o projeto básico, por se tratar de obra, que, em função da sua simplicidade, não haverá prejuízo para a aferição dos padrões de desempenho e qualidade almejados, se enquadrando na exceção em que se dispensa o projeto executivo, nos termos do § 1º do art. 46 da Lei 14.133/2021.

**Levantamento de mercado, que consiste na análise das alternativas possíveis, e justificativa técnica e econômica da escolha do tipo de solução a contratar:**

A contratação pretendida é a mais adequada para a solução do problema, tendo em vista a impossibilidade de execução da obra por administração direta, diante da falta de pessoal nos quadros da Administração com qualificação técnica e disponibilidade para a sua execução.

**Estimativa do valor da contratação, acompanhada dos preços unitários referenciais, das memórias de cálculo e dos documentos que lhe dão suporte, que poderão constar de anexo classificado, se a Administração optar por preservar o seu sigilo até a conclusão da licitação;**

Segue estimativas de valor em anexo, constante da planilha orçamentária e respectivas memórias de cálculo elaboradas pelo Setor de Engenharia do Município de Junqueirópolis, nos termos do art. 38 do Decreto Municipal Regulamentar 7421/2024 e suas alterações.

**Descrição da solução como um todo, inclusive das exigências relacionadas à manutenção e à assistência técnica, quando for o caso;**

A empresa responsável pela execução da obra ficará responsável por reparos oriundos de vícios construtivos, nos termos do art. 140, § 6º da Lei 14.133/2021, pelo prazo de 5 anos, sendo que a manutenção de rotina será feita pelo Setor de Obras da Prefeitura Municipal de Junqueirópolis, não havendo necessidade de assistência técnica em razão da simplicidade da obra.

**Justificativas para o parcelamento ou não da contratação;**

A obra será executada pelo regime de empreitada por preço global, tendo em vista ser o mais adequado para a manutenção da garantia de execução da obra prevista no § 6º do art. 140 da Lei 14.133/2021, evitando-se, com isso, discussão sobre a responsabilidade de eventuais vícios construtivos eventualmente ocorridos, não havendo, com isso, possibilidade técnica de parcelamento.

**Demonstrativo dos resultados pretendidos em termos de economicidade e de melhor aproveitamento dos recursos humanos, materiais e financeiros disponíveis:**



A contratação visa garantir a execução qualificada do projeto com melhor custo-benefício, evitando improvisações ou gastos futuros com correções. A utilização de empresa especializada permite otimizar os recursos financeiros, assegurando eficiência na aplicação dos materiais e reduzindo a sobrecarga da equipe interna, que poderá manter o foco em suas atividades administrativas essenciais.

**Providências a serem adotadas pela administração previamente à celebração do contrato, inclusive quanto à capacitação de servidores ou de empregados para fiscalização e gestão contratual;**

Como a contratação pretendida envolve obras de construção civil de MÉDIA complexidade, os servidores municipais já estão qualificados para a fiscalização e gestão contratual.

**Contratações correlatas e/ou interdependentes:**

Não há

**Descrição de possíveis impactos ambientais e respectivas medidas mitigadoras, incluídos requisitos de baixo consumo de energia e de outros recursos, bem como logística reversa para desfazimento e reciclagem de bens e refugos, quando aplicável:**

Não há

**Posicionamento conclusivo sobre a adequação da contratação para o atendimento da necessidade a que se destina:**

Diante de tudo o que foi exposto neste estudo, percebe-se que a contratação da obra é a melhor solução para a solução do problema que se pretende resolver.

A contratação de empresa especializada mostra-se adequada e necessária para a implantação eficiente das construções das Unidades Habitacionais, considerando a complexidade técnica da execução, o interesse público envolvido e a necessidade de garantir qualidade, economicidade e efetividade na aplicação dos recursos. A medida está em consonância com o planejamento da Administração e contribuirá significativamente para a melhoria da infraestrutura urbana e do bem-estar da população.

A medida está em consonância com o planejamento da Administração e contribuirá significativamente para a melhoria da infraestrutura urbana e do bem-estar da população.

Junqueirópolis/SP, 11 de fevereiro de 2026.

**JOAQUIM ROSA CORRADI**

Diretor de Planejamento, Obras, Serviços e Manutenção



Prefeitura de Junqueirópolis  
CNPJ 44.881.449/0001.81

**OBJETO:** CONSTRUÇÃO DE 20 UNIDADES HABITACIONAIS DE INTERESSE SOCIAL - HIS - PADRÃO POPULAR  
**LOCAL:** JARDIM FUENTES, QUADRA "E", JARDIM MORUMBI, QUADRA "D" E LOT. HORTO DO SERINGAIS Q  
**MUNICÍPIO:** JUNQUEIRÓPOLIS/SP  
**PROPONENTE:** MUNICÍPIO DE JUNQUEIRÓPOLIS

DESCRIÇÃO DA PARCELA DE MAIOR RELEVÂNCIA	EXECUÇÃO MÍNIMA EM RELAÇÃO AO PROJETADO	UNIDADE	QUANTIDADE PROJETADA
CONCRETAGEM DE RADIER, PISO DE CONCRETO OU LAJE SOBRE SOLO, FCK 30 MPA - LANÇAMENTO, ADENSAMENTO E ACABAMENTO. AF_09/2021 -	50%	M2	181,60
ALVENARIA DE VEDAÇÃO DE BLOCOS CERAMICOS FURADOS NA HORIZONTAL DE 9X19X19 CM (ESPESSURA 9 CM) E ARGAMASSA DE ASSENTAMENTO COM PREPARO EM BETONEIRA. AF 12/2021 -	50%	M2	1.730,00

Sem mais,

Junqueirópolis/SP, 12 de fevereiro de 2026.

**ADILSON BRAIT WOLFF**

Engenheiro Civil  
CREA/SP 506082149  
ART: 2620251682830

 18 3841-9090  [www.junqueiropolis.sp.gov.br](http://www.junqueiropolis.sp.gov.br)

 Avenida Junqueira n° 1396, Centro - Junqueirópolis / SP - CEP: 17890-000