

ELEVAÇÃO

Esc. 1:50

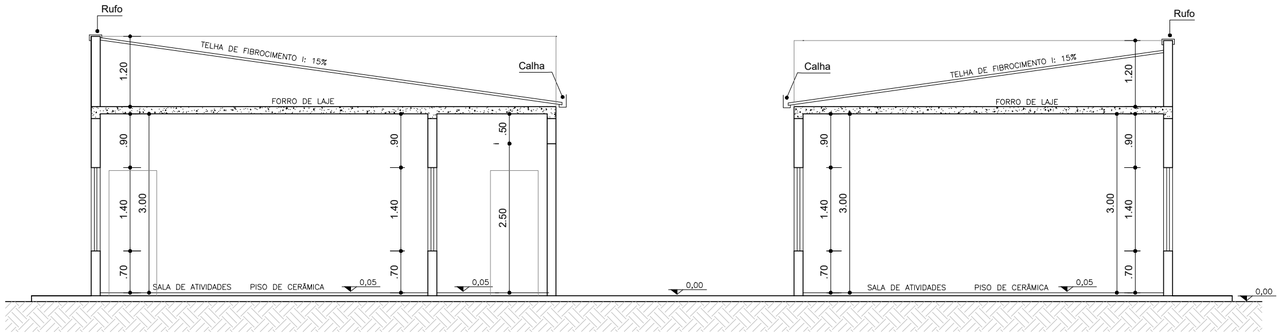

CORTE AA

Esc. 1:50

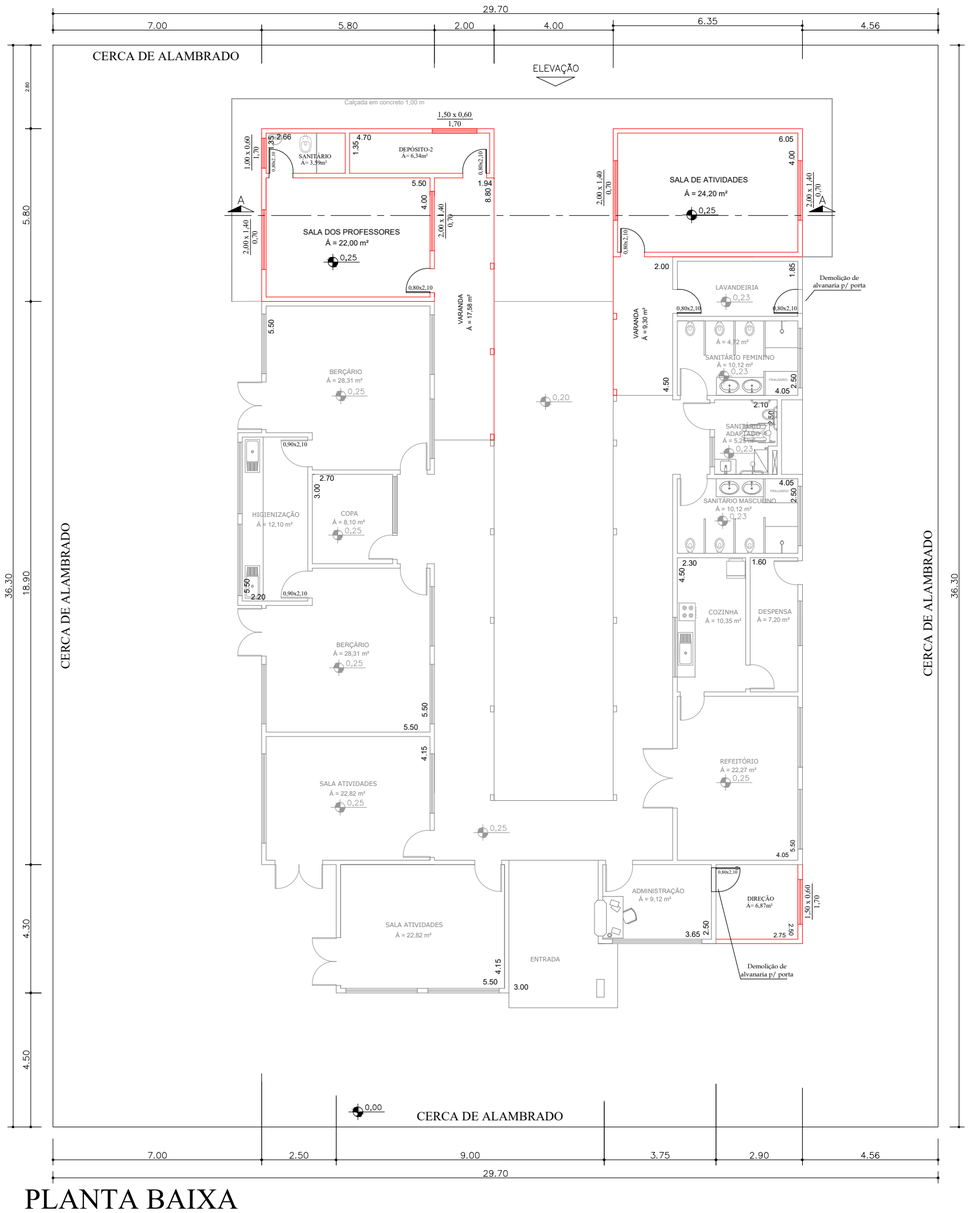

PLANTA BAIXA

Esc. 1:100

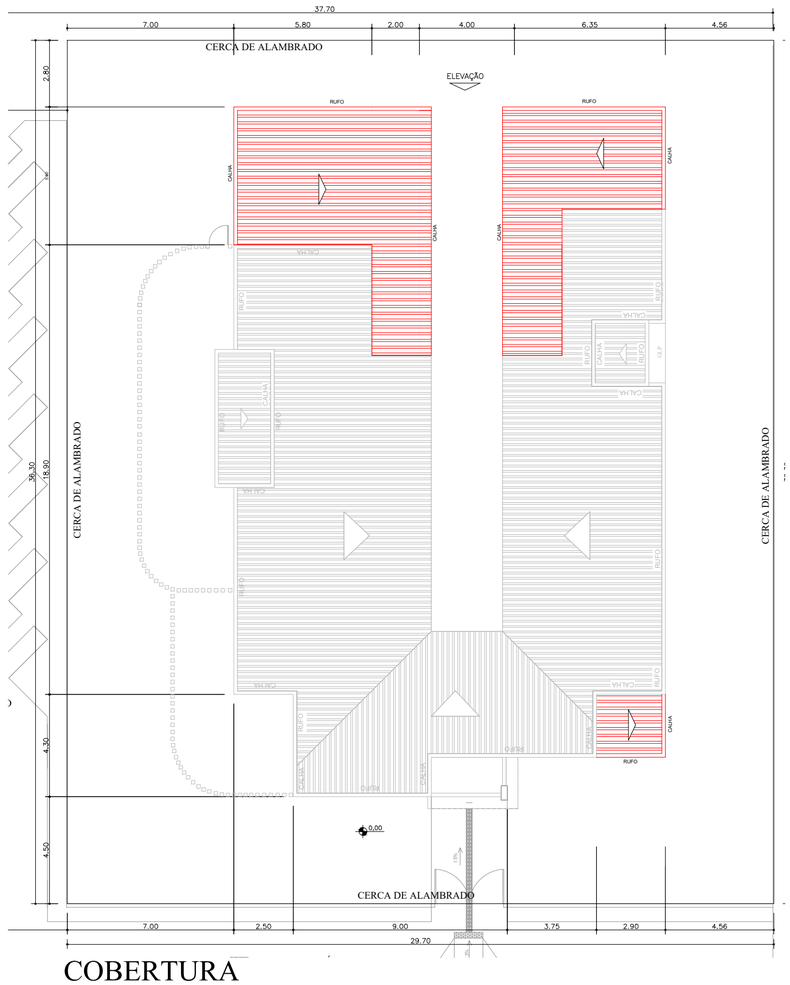

COBERTURA

Esc. 1:200

LEGENDA

- Paredes Existentes
- Paredes a Construir

PROJETO ARQUITETÔNICO

FOLHA NÚMERO:	NÚMERO FOLHA:
001	001

PROJETO:
AMPLIAÇÃO DA CRECHE "MARIA LÚCIA GARCIA DOS SANTOS LIMA"

PROPRIETÁRIO:
MUNICÍPIO DE TEODORO SAMPAIO

LOCAL DA OBRA: RUA ANTÔNIO DUVEZA Nº 1784
QUADRA: 48
BAIRRO: VILA FURLAN
ZONA: ZR5

MUNICÍPIO: TEODORO SAMPAIO
ESTADO: S.P.

ESCALA: INDICADA

SITUAÇÃO ESQUEMÁTICA:

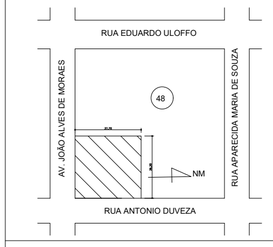

ÁREAS:

TERRENO.....1.238,44 m²
CONSTRUÇÃO EXISTENTE.....322,75 m²
ÁREA DA AMPLIAÇÃO.....98,80 m²
ÁREA TOTAL.....421,55 m²

Prefeito Municipal
Cláudio Evangelista da Silva Junior

Responsável Técnico
Maíra Ferreira Lima Braghin
Engenheira Civil
CREA SP: 506.984.976-0

AUTENTICAÇÃO: