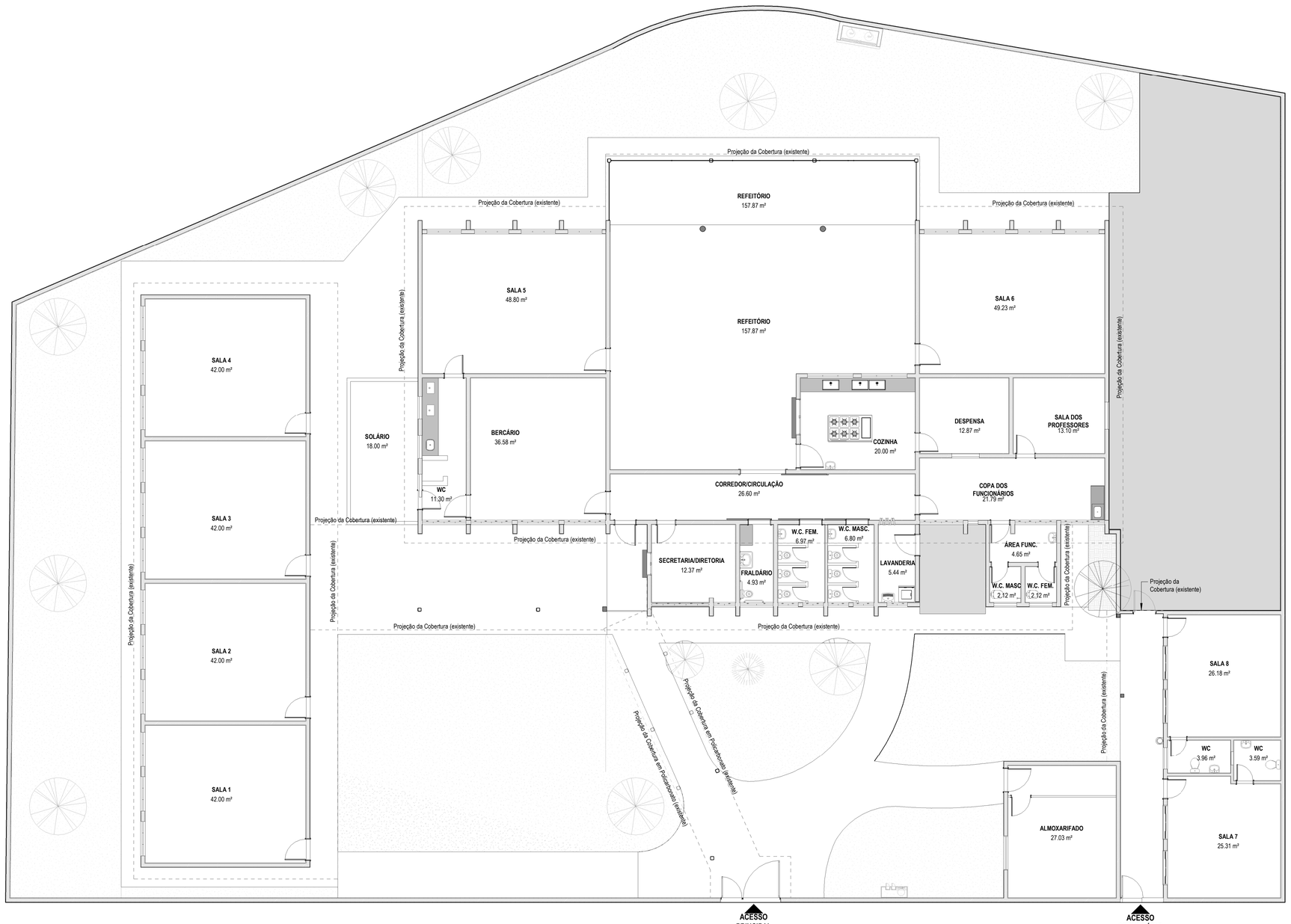

1 Pav. Térreo - Existente
1 : 100

NOTAS:
- TODAS AS MEDIDAS ESTÃO EM METROS;
- CONFERIR MEDIDAS NO LOCAL, ADAPTANDO O PROJETO AO EXISTENTE, CASO NECESSÁRIO;
- VERIFICAR POSICIONAMENTO DOS PILARES E EIXOS NO PROJETO ESTRUTURAL.

SIMBOLOGIA

- NÚMERO DO DESENHO NA FOLHA / Nº DA PRANCHA
- NÚMERO DO DESENHO NA FOLHA / Nº DA PRANCHA
- NÚMERO DO DESENHO NA FOLHA / Nº DA PRANCHA
- J1 JANELAS P=1.00 (PEITORIL)
- P1 PORTAS
- S01 SOLEIRAS
- PT1 PEITORIS
- PISOS
- PAREDES
- TETOS/FORROS
- INCLIN. DO TELHADO 1%
- VAZIOS
- 0,000 NF NÍVEL DO FORRO
- 0,000 NÍVEL ACABADO PLANTA
- 0,000 NÍVEL ACABADO CORTE
- DESNÍVEL
- PONTO DE PARTIDA DA PAGINAÇÃO

REVISÕES

Nº	Descrição	Data	Revisor
1	Revisão dos sanitários de alunos (portas, divisórias e lavatórios) e adequação do lavatório do fraldário	25/09/2024	Arq. Simone
2	Revisão dos seguintes itens: nomenclatura dos sanitários, alterações de abertura e locação de 02 portões, realocação de portão de acesso ao parque, alteração na cor da telha para branca, instalação de lâ de vidro junto ao forro da secretaria, correção nas tabelas de acabamentos.	17/12/2024	Arq. Simone

TS Descomplica
Facilitando Serviços Burocráticos e Representação de Projetos de Arquitetura e Interiores.
Contato: (12) 98180-4875 E-mail: tsdescomplica@hotmail.com

Autoras do Projeto:
Arqª Thais Lopes
Arqtª Simone Pereira

Disciplina: **ARQUITETURA**

CONTRATANTE: MRV

OBRA: Projeto para Reforma e Ampliação de uma Escola de Educação Infantil

DATA: 24/10/2024

ENDEREÇO: R. Alexandrino Corrêa Leite, 160
Jardim Ana Emília, Taubaté - SP

ESCALA: 1 : 100

ETAPA DE PROJETO: Projeto Executivo de Arquitetura

NOME DO ARQUIVO: 2023_53_MRV_AE_R2.rvt

TÍTULO: Planta do Existente

FOLHA: 01/08

A1

18/12/2024 14:36:10

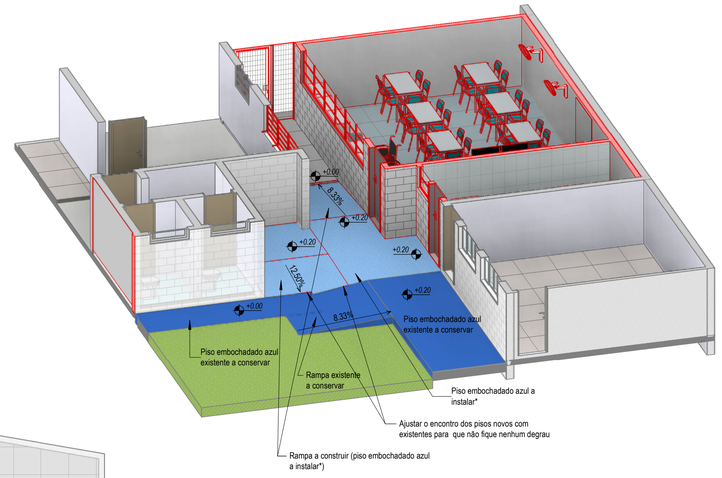

2 Detalhe das rampas de acesso

Nota:
*Realocar o piso emborrachado (cor azul) da área do refeitório e completar caso necessário.

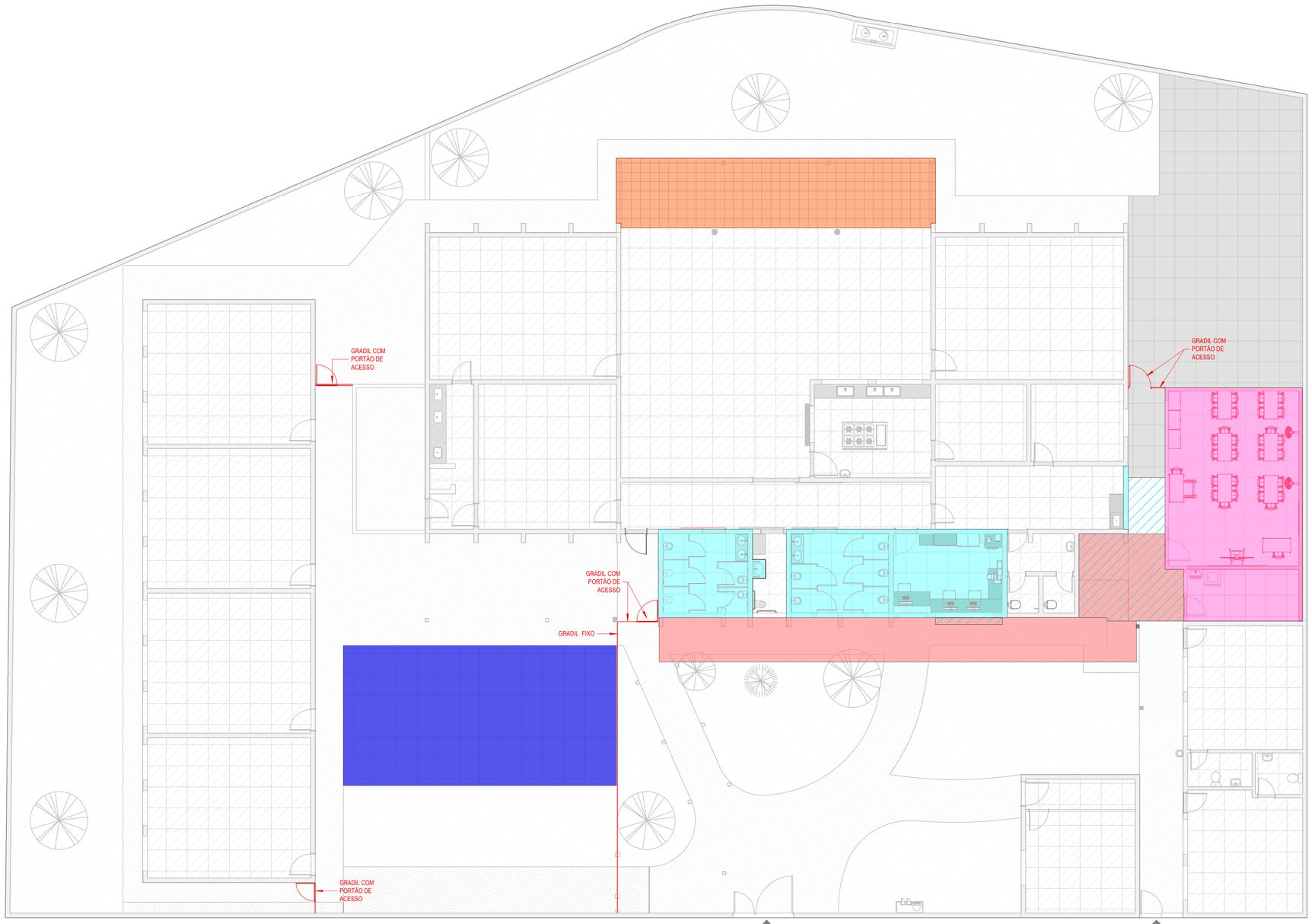

1 Implantação/Área de Intervenção
1 : 100

R. Alexandrino Corrêa Leite, 160

LEGENDA:

- ÁREA CONSTRUÍDA EXISTENTE A CONSERVAR
- TROCA DE PISO EMBORRACHADO POR CERÂMICO
- ÁREA A AMPLIAR COM ABRIGO DESMONTÁVEL (TELHA METÁLICA)
- ÁREA A AMPLIAR (SALA DE AULA E ÁREA DE SERVIÇO)
- ÁREA A REFORMAR
- TROCA DE GRAMA POR PISO EMBORRACHADO(reutilizar piso emborrachado da área a ampliar)
- ÁREA COM IMPLANTAÇÃO DE CIRCULAÇÃO/RAMPA COM INSTALAÇÃO DE PISO EMBORRACHO AZUL (reutilizar piso emborrachado da área do refeitório)
- FECHAMENTO EM GRADIL E PORTÃO

NOTAS:
- TODAS AS MEDIDAS ESTÃO EM METROS;
- CONFERIR MEDIDAS NO LOCAL, ADAPTANDO O PROJETO AO EXISTENTE, CASO NECESSÁRIO;
- VERIFICAR POSICIONAMENTO DOS PILARES E EIXOS NO PROJETO ESTRUTURAL.

SIMBOLOGIA

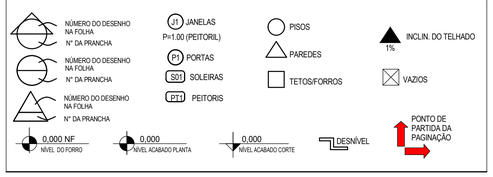

REVISÕES

Nº	Descrição	Data	Revisor
1	Revisão dos sanitários de alunos (portas, divisórias e lavatórios) e adequação do lavatório do fraldário	25/09/2024	Arq. Simone
2	Revisão dos seguintes itens: nomenclatura dos sanitários, alterações de abertura e locação de 02 portões, realocação de portão de acesso ao parque, alteração na cor da telha para branca, instalação de lâ de vidro junto ao forro da secretaria, correção nas tabelas de acabamentos.	17/12/2024	Arq. Simone

TS Descomplica
Facilitando Serviços Burocráticos e Representação de Projetos de Arquitetura e Interiores.
Contato: (12) 98180-4875 E-mail: tsdescomplica@hotmail.com

Disciplina: **ARQUITETURA**

Autoras do Projeto:
Arqª Thais Lopes
Arqtª Simone Pereira

CONTRATANTE: MRV

OBRA: Projeto para Reforma e Ampliação de uma Escola de Educação Infantil

DATA: 24/10/2024

ENDEREÇO: R. Alexandrino Corrêa Leite, 160
Jardim Ana Emília, Taubaté - SP

ESCALA: 1 : 100

ETAPA DE PROJETO: Projeto Executivo de Arquitetura

NOME DO ARQUIVO: 2023_53_MRV_AE_R2.rvt

TÍTULO: Implantação/Área de Intervenção

FOLHA: 02/08

A1

18/12/2024 14:36:15

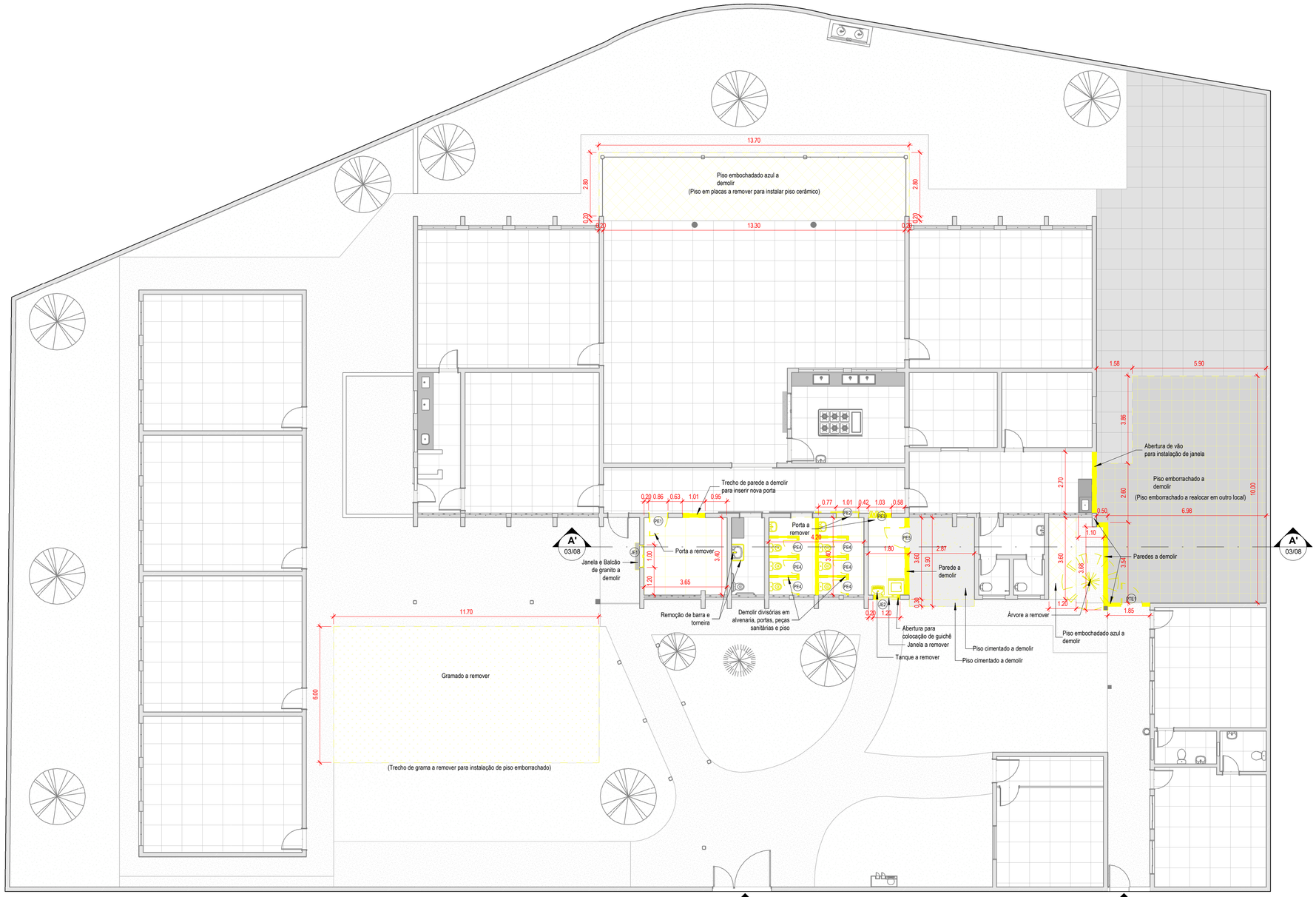

R. Alexandrino Corrêa Leite, 160

1 Pav. Térreo - Demolições
1 : 100

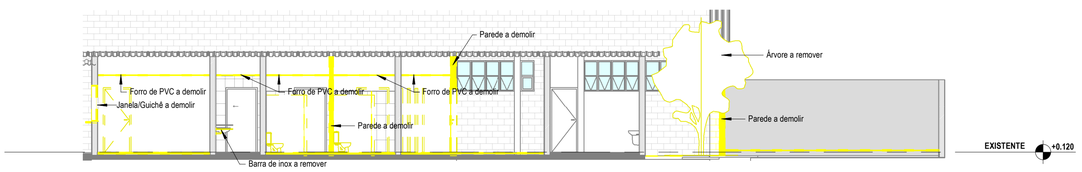

A' Corte A'
1 : 100

TABELA DE DEMOLIÇÃO ALVENARIA

ESPECIFICAÇÃO	ÁREA	VOLUME
Alvenaria	52.84 m²	6.28 m³

TABELA DE DEMOLIÇÃO DE FORRO

ESPECIFICAÇÃO	ÁREA	VOLUME
Forro PVC a demolir	36.51 m²	1.83 m³

TABELA DE DEMOLIÇÃO DE PISOS

ESPECIFICAÇÃO	ÁREA
Contra-piso	32.54 m²
Gramado a remover	70.20 m²
Piso cerâmico a demolir	32.54 m²
Piso cimentado a demolir	11.25 m²
Piso embochadado azul a demolir	45.34 m²
Piso emborrachado a demolir	67.20 m²

TABELA DE DEMOLIÇÃO DE BALCÃO

ESPECIFICAÇÃO	ÁREA
Balcão de granito a demolir	0.44 m²

TABELA DE PORTAS (REMOÇÃO)

CÓDIGO	LARGURA	ALTURA	QUANTIDADE
PE1	0.80	2.10	1
PE2	0.95	2.10	1
PE3	1.00	2.10	1
PE4	0.60	1.85	6
PE5	0.90	2.10	1
PTE1	1.00	2.10	1

TABELA DE JANELAS (REMOÇÃO)

CÓDIGO	LARGURA	ALTURA	QUANTIDADE
JE1	1.00	1.20	1
JE2	0.90	0.60	1

LEGENDA:

- PISO CIMENTADO A DEMOLIR
- PISO EM PLACAS A REMOVER
- PISO EMBORRACHADO A REMOVER
- PISO CERÂMICO A DEMOLIR
- GRAMADO A REMOVER
- PAREDES A DEMOLIR
- FORRO DE PVC A DEMOLIR
- ÁRVORE A REMOVER*

***Compensação desta supressão/remoção será de responsabilidade da Prefeitura Municipal de Taubaté.**

- DEMAIS DEMOLIÇÕES/REMOÇÕES

NOTAS:
- TODAS AS MEDIDAS ESTÃO EM METROS;
- CONFERIR MEDIDAS NO LOCAL, ADAPTANDO O PROJETO AO EXISTENTE, CASO NECESSÁRIO;
- VERIFICAR POSICIONAMENTO DOS PILARES E EIXOS NO PROJETO ESTRUTURAL.

SIMBOLOGIA

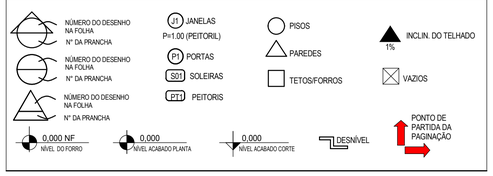

REVISÕES			
Nº	Descrição	Data	Revisor
1	Revisão dos sanitários de alunos (portas, divisórias e lavatórios) e adequação do lavatório do fraldário	25/09/2024	Arq. Simone
2	Revisão dos seguintes itens: nomenclatura dos sanitários, alterações de abertura e locação de 02 portões, realocação de portão de acesso ao parque, alteração na cor da telha para branca, instalação de lã de vidro junto ao forro da secretaria, correção nas tabelas de acabamentos.	17/12/2024	Arq. Simone

DESCOMPLICA

TS Descomplica
Facilitando Serviços Burocráticos e Representação de Projetos de Arquitetura e Interiores.
Contato: (12) 98180-4875 E-mail: tsdescomplica@hotmail.com

Disciplina: **ARQUITETURA**

Autoras do Projeto:
Arqª Thais Lopes
Arqtª Simone Pereira

CONTRATANTE: MRV

OBRA: Projeto para Reforma e Ampliação de uma Escola de Educação Infantil

DATA: 24/10/2024

ENDEREÇO: R. Alexandrino Corrêa Leite, 160
Jardim Ana Emilia, Taubaté - SP

ESCALA: Como indicado

ETAPA DE PROJETO: Projeto Executivo de Arquitetura

NOME DO ARQUIVO: 2023_53_MRV_AE_R2.rvt

TÍTULO: Demolição/Remoção

FOLHA: 03/08

A1

18/12/2024 14:36:16