



Prefeitura Municipal de Taubaté

Estado de São Paulo

AVISO DE CONTRATAÇÃO DIRETA
DISPENSA ELETRÔNICA Nº. 34/26
Processo Administrativo Nº 4138/26
Exclusivo para EPP/ME
Lei 14.133/2021

Torna-se público que a **PREFEITURA MUNICIPAL DE TAUBATÉ** por meio da Secretaria de Educação, com critério de julgamento menor preço, na hipótese do **art. 75, inciso II**, nos termos da Lei n.º 14.133, de 1º de abril de 2021, do Decreto nº 15.449/2023, de 03 de fevereiro de 2023 (Disponível no site: <https://taubate.sp.gov.br/anexos/decretos/2023/15499%20-%20DISPENSA%20DE%20LICITA%C3%87%C3%83O.pdf>), e Decreto nº 15.507/2023, de 17 de fevereiro de 2023 (disponível no site: <https://taubate.sp.gov.br/anexos/decretos/2023/15507%20%20CONTRATACOES%20DIRETAS%20POR%20DISPENSA%20DE%20LICITACAO.pdf>) e demais normas aplicáveis.

Valor total da contratação: R\$ 45.362,25

Data fim de recebimento de propostas: 13/03/2026 às 15h00

Link: <https://licitamaisbrasil.com.br>

Critério de Julgamento: menor preço por item sem disputa de lances.

1. OBJETO DA CONTRATAÇÃO DIRETA:

1.1. O objeto da presente dispensa é a escolha da proposta mais vantajosa para **Aquisição de materiais de construção para reparos de coberturas em unidades escolares**, conforme condições, quantidades e exigências estabelecidas neste Aviso de Contratação Direta e no seguinte anexo:

Anexo I – Termo de Referência

1.2. A contratação conforme tabela abaixo:

ITEM	QUANT.	DESCRIPTIVO
01	50 UN	TELHAS CANALETÃO MEDINDO 90CM X 8,20M X 8MM
02	25 UN	CUMEEIRAS PARA TELHA CANALETÃO MEDINDO 90 CM X 8MM
03	200 UN	HASTES METÁLICAS PARA TELHAS MEDINDO ¼" X 35 MM
04	200 UN	GANCHOS DE FIXAÇÃO PARA TELHA DE FIBROCIMENTO, MEDINDO 1,4" X 240MM

1.3. O critério de julgamento adotado será o **MENOR VALOR POR ITEM, SEM DISPUTA DE LANCES**, observadas as exigências contidas neste Aviso de contratação Direta e seus Anexos quanto às especificações do serviço.



Prefeitura Municipal de Taubaté

Estado de São Paulo

2. PARTICIPAÇÃO NA DISPENSA ELETRÔNICA:

2.1. A participação na presente dispensa eletrônica se dará mediante Sistema de Dispensa Eletrônica, sem lances, integrante da plataforma Licita Mais Brasil, disponível no endereço eletrônico <https://licitamaisbrasil.com.br>.

2.2. O procedimento será divulgado na plataforma Licita Mais Brasil, no Portal Nacional de Contratações Públicas – PNCP e no Diário Oficial Eletrônico do Município.

2.3. O fornecedor é o responsável por qualquer transação efetuada diretamente ou por seu representante no Sistema de Dispensa Eletrônica, não cabendo ao provedor do Sistema ou ao órgão entidade promotora do procedimento a responsabilidade por eventuais danos decorrentes de uso indevido da senha, ainda que por terceiros não autorizados.

2.4. Não poderão participar desta dispensa os fornecedores que não atendam às condições deste Aviso de Contratação Direta e seu(s) anexo(s) e, que se encontrem nas condições de impedimento previstas no artigo 14 da Lei nº 14.133/2021.

3. INGRESSO NA DISPENSA ELETRÔNICA E CADASTRAMENTO DA PROPOSTA INICIAL:

3.1. O fornecedor interessado, após a divulgação do Aviso de Contratação Direta, encaminhará, exclusivamente por meio do sistema eletrônico provido pelo Portal de Compras Licita Mais Brasil, por meio do sítio <https://licitamaisbrasil.com.br / Cadastro Simples>, a proposta com a descrição do objeto ofertado, a marca do produto, quando for o caso, e o preço, até a data e o horário estabelecidos para abertura do procedimento.

3.2. Os interessados poderão obter maiores informações na página https://licitamaisbrasil.com.br/contratações_diretas_e_credenciamentos, podendo sanar eventuais dúvidas pela central de atendimentos da Plataforma.

3.3. A perda da senha ou a quebra de sigilo deverão ser comunicadas imediatamente ao provedor do sistema para imediato bloqueio de acesso.

3.4. Todas as especificações do objeto contidas na proposta, em especial o preço ofertado, vinculam a Contratada e, havendo divergência entre as condições da proposta e as cláusulas deste Aviso, prevalecerão as últimas.

3.5. Nos valores propostos estarão inclusos todos os custos operacionais, encargos previdenciários, trabalhistas, tributários, comerciais e quaisquer outros que incidam direta ou indiretamente na execução do objeto;

3.6. Os preços ofertados na proposta inicial serão de exclusiva responsabilidade do fornecedor, não lhe assistindo o direito de pleitear qualquer alteração, sob alegação de erro, omissão ou qualquer outro pretexto.

3.7. A apresentação das propostas implica obrigatoriedade do cumprimento das disposições nelas contidas, em conformidade com o que dispõe o Termo de Referência, assumindo o proponente o compromisso de fornecer os materiais conforme exigências do Termo de Referência, minuta contratual e deste aviso.

4. JULGAMENTO DAS PROPOSTAS DE PREÇO

4.1. Encerrado o prazo estabelecido para apresentação de propostas, será verificada a conformidade da proposta classificada em primeiro lugar quanto à adequação do objeto e à compatibilidade do preço em relação ao estipulado para a contratação.

4.2. No caso do preço da proposta do primeiro colocado estar acima do preço máximo definido



Prefeitura Municipal de Taubaté

Estado de São Paulo

para a contratação, poderá haver a negociação de condições mais vantajosas.

4.3. Neste caso, será encaminhada contraproposta ao fornecedor que tenha apresentado o melhor preço, para que seja obtida a melhor proposta com preço compatível ao estipulado pela Administração.

4.4. A negociação poderá ser feita com os demais fornecedores classificados, exclusivamente por meio do sistema, respeitada a ordem de classificação, quando o primeiro colocado, mesmo após a negociação, for desclassificado em razão de sua proposta permanecer acima do preço máximo definido para a contratação.

4.5. O prazo de validade da proposta não será inferior a 90 (noventa) dias, a contar da data de sua apresentação.

4.6. Será desclassificada a proposta vencedora que:

4.6.1. Não obedecer às especificações técnicas pormenorizadas neste aviso, desde que insanável.

4.6.2. Apresentar preços inexequíveis ou permanecerem acima do preço máximo definido para a contratação;

4.6.3. Não tiver sua exequibilidade demonstrada, quando exigido pela Administração;

4.7. Quando o fornecedor não conseguir comprovar que possui ou possuirá recursos suficientes para executar a contento o objeto, será considerada inexequível a proposta de preços ou menor lance que:

4.7.1. For insuficiente para a cobertura dos custos da contratação, apresente preços global ou unitários simbólicos, irrisórios ou de valor zero, incompatíveis com os preços dos insumos e salários de mercado, acrescidos dos respectivos encargos, ainda que o ato convocatório da dispensa não tenha estabelecido limites mínimos, exceto quando se referirem a materiais e instalações de propriedade do próprio fornecedor, para os quais ele renuncie a parcela ou a totalidade da remuneração.

4.8. Se houver indícios de inexequibilidade da proposta de preço, ou em caso da necessidade de esclarecimentos complementares, poderão ser efetuadas diligências, para que o fornecedor comprove a exequibilidade da proposta.

4.9. Para fins de análise da proposta quanto ao cumprimento das especificações do objeto, poderá ser colhida a manifestação escrita do setor requisitante do serviço ou da área especializada no objeto.

4.10. Se houver necessidade de negociar o valor ofertado, **o proponente terá um prazo de no máximo 01 (uma) hora para manifestação**, sob pena de inabilitação se assim não o fizer.

4.11. Encerrada a análise quanto a aceitação da proposta, será iniciada a fase de habilitação, observado o disposto neste Aviso de Contratação Direta.

5. HABILITAÇÃO

5.1. Como condição prévia ao exame da documentação de habilitação do fornecedor detentor da proposta classificada em primeiro lugar, será verificado o eventual descumprimento das condições de participação, especialmente quanto à existência de sanção que impeça a participação no processo de contratação direta ou a futura contratação, mediante a consulta aos seguintes cadastros:

a) Cadastro Nacional de Empresas Inidôneas e Suspensas – CEIS e o Cadastro Nacional de Empresas Punidas – CNEP (www.portaldatransparencia.gov.br/);

b) Relação de Apenados, mantida pelo Tribunal de Contas do Estado de São Paulo - TCE-SP (<https://www.tce.sp.gov.br/pesquisa-relacao-apanados>);

c) Cadastro Nacional de Condenações Cíveis por Atos de Improbidade Administrativa e Inelegibilidade (CNIA –CNJ) (https://www.cnj.jus.br/improbidade_adm/consultar_requerido.php)

5.2. Constatada a existência de sanção, o fornecedor será considerado inabilitado, por falta de condição de participação.

5.3. As exigências de habilitação a serem atendidas pelo fornecedor são aquelas discriminadas nos itens



Prefeitura Municipal de Taubaté

Estado de São Paulo

a seguir:

- a) Proposta de preços contendo dados bancários e nome, CPF, cargo, e-mail e telefone do responsável pela assinatura do contrato/recebimento da autorização de fornecimento.
- b) Registro Comercial, no caso de empresa individual (com prova de registro na Junta Comercial ou repartição correspondente); Ato constitutivo, estatuto ou contrato social em vigor (contrato inicial e suas alterações ou contrato social consolidado), devidamente registrado, em se tratando de sociedades comerciais, e, no caso de sociedade por ações, acompanhado de documentos da eleição de seus administradores; Inscrição do ato constitutivo, no caso de sociedades civis, acompanhada de prova da diretoria em exercício; Prova de cumprimento da legislação brasileira relativa à autorização para funcionamento no País (somente para empresas estrangeiras já estabelecidas no Brasil), mediante apresentação de Decreto de Autorização e ata de registro ou autorização para funcionamento expedido pelo órgão competente, quando a atividade assim o exigir.
- c) Prova de inscrição no Cadastro Nacional de Pessoas Jurídicas (CNPJ);
- d) Prova de inscrição no cadastro de contribuintes estadual ou municipal, se houver, relativo ao domicílio ou sede, pertinente ao seu ramo de atividade e compatível com o objeto contratual;
- e) Certidão Conjunta Negativa de Débitos ou Positiva com efeito de Negativa, relativa a **Tributos Federais** (inclusive as contribuições sociais) e à Dívida Ativa da União;
- f) Prova de Regularidade de débito com a **Fazenda Estadual** (certidão negativa de débitos inscritos na dívida ativa, apenas ICMS) da sede ou domicílio do fornecedor, relativa aos tributos incidentes sobre o objeto deste fornecedor;
- g) Prova de Regularidade para com a **Fazenda Municipal** referente a tributos **mobiliários**, compatível como objeto contratual;
- h) Certidão de Regularidade do FGTS – Fundo de Garantia por Tempo de Serviço, fornecida pela Caixa Econômica Federal;
- i) Certidão Negativa de Débitos Trabalhistas - CNDT ou Positiva de Débitos Trabalhistas com Efeitos de Negativa;
- j) Certidão negativa de feitos sobre Falência, expedida pelo distribuidor da sede do licitante;
- k) Capacidade técnico-operacional, comprovada por meio de atestados fornecidos por pessoa jurídica de direito público ou privado, em nome do licitante, que comprovem o prévio fornecimento e/ou execução de serviços com características e complexidade semelhantes às constantes do objeto da licitação. Quando não se tratar de uma Ata de Registro de Preços, o licitante deverá comprovar o quantitativo mínimo de 50% (cinquenta por cento) do quantitativo total vencido, em sintonia o Art. 67 § 2º da Lei Federal Nº 14.133/21. É permitido o somatório de atestados de capacidade técnico-operacional;

5.4. Não serão aceitos documentos de habilitação com indicação de CNPJ/CPF diferentes, salvo aqueles legalmente permitidos.

5.5. Se a empresa licitante for a matriz, todos os documentos deverão estar em nome da matriz, e se for a filial, todos os documentos deverão estar em nome da filial, exceto aqueles documentos que, pela própria natureza, comprovadamente, forem emitidos somente em nome da matriz.

5.6. Havendo necessidade de analisar minuciosamente os documentos exigidos, a sessão será suspensa, sendo informada a nova data e horário para a sua continuidade.

5.7. Será inabilitado o fornecedor que não comprovar sua habilitação, seja por não apresentar quaisquer dos documentos exigidos, ou apresentá-los em desacordo com o estabelecido neste Aviso de Contratação Direta.

5.8. No julgamento dos documentos de habilitação, a Administração poderá sanar erros ou falhas que não alterem a substância dos documentos e sua validade jurídica.



Prefeitura Municipal de Taubaté

Estado de São Paulo

5.9. Todas as certidões deverão estar com seus prazos de validade aptos na data de apresentação, sendo que será confirmada a validade e autenticidade das mesmas, quando possível.

5.9.1. O Agente de Contratação poderá realizar a atualização de documentos cuja validade tenha expirado após a data de recebimento das propostas.

5.9.2. No caso acima, a verificação pelo Agente de Contratação, em sítios eletrônicos oficiais de órgãos e entidades emissores de certidões, constitui meio legal de prova, para fins de habilitação.

5.9.3. Caso a licitante não tenha inserido as certidões, o Agente de Contratação verificará em sítios eletrônicos oficiais de órgãos e entidades emissores de certidões.

5.9.3.1. Se o Agente de Contratação obtiver as certidões mediante pesquisa, será considerada para fins de habilitação.

5.9.3.2. Se o Agente de Contratação não obtiver as certidões mediante pesquisa, ficará sob responsabilidade da empresa a não entrega das mesmas, sendo declarada inabilitada.

5.10. O prazo acima poderá ser prorrogado, a critério do(a) Agente de contratação, desde que solicitado por escrito, antes de findo o prazo estabelecido.

6. CONTRATAÇÃO

6.1. Após a Ratificação, caso se conclua pela contratação, será firmado TERMO DE CONTRATO ou emitido instrumento equivalente, com a convocação para assinatura via plataforma 1doc.

6.2. O adjudicatário terá o prazo de 02 (dois) dias úteis, contados a partir da data de sua convocação, para assinar o Termo de Contrato, sob pena de decair do direito a contratação, sem prejuízo das sanções previstas neste Aviso de Contratação Direta.

6.3. Fica o vencedor ciente que todas as comunicações com o município acontecerão por meio da plataforma 1doc. Todos os documentos enviados pela plataforma tem caráter oficial e o fornecedor receberá as comunicações no e-mail informado em seu cadastro. No mais a plataforma permite ao município saber o momento em que os e-mails são recebidos e lidos, sem a necessidade de confirmações.

6.4. As condições de habilitação e contratação consignadas neste aviso deverão ser mantidas durante a prestação de serviço.

7. INFRAÇÕES E SANÇÕES ADMINISTRATIVAS

7.1. Comete infração administrativa o fornecedor que praticar quaisquer das hipóteses previstas no art. 155 da Lei nº 14.133, de 2021, ficando sujeito, sem prejuízo da responsabilidade civil, criminal e da reparação dos danos causados ao Município e, das sanções previstas no art. 156 da Lei Federal nº 14.133/2021 e ulteriores alterações.

7.2. Sem prejuízo da faculdade prevista no art. 156 da Lei Federal nº 14.133/2021 e ulteriores alterações, o não cumprimento do objeto da contratação sujeitará, cumulativamente a CONTRATADA as seguintes multas:

a) Multa de 5% (Cinco por cento) sobre o valor total do contrato, pela recusa injustificada do adjudicatário em assinar o instrumento contratual, ou documento equivalente;

b) Multa de 0,5% (zero vírgula cinco por cento) do valor total do contrato, ou documento equivalente, por dia de atraso na entrega ou na execução do objeto.

7.2.1. O pagamento dessas multas não exime a adjudicatária da reparação de eventuais danos, perdas ou prejuízos que seu ato punível venha a acarretar a contratante.



Prefeitura Municipal de Taubaté

Estado de São Paulo

7.2.2. As multas, calculadas como acima, deverão ser recolhidas no prazo de dez dias corridos, a contar da data do recebimento da comunicação enviada por esta Administração.

7.2.3. A aplicação de uma das sanções não implica na exclusão de outras previstas na legislação vigente.

7.3. A contratação será rescindida, de pleno direito, independentemente de procedimento judicial e do pagamento de indenização, nos casos de falência, insolvência civil, concordata, liquidação judicial ou extrajudicial, dissolução, alteração ou modificação da finalidade ou estrutura da CONTRATADA, de forma que prejudique a execução do objeto, de qualquer outro fato impeditivo da continuidade da sua execução, ou, ainda, na hipótese de sua cessão ou transferência, total ou parcial, a terceiros. A inexecução total ou parcial da contratação ou o descumprimento de quaisquer das obrigações, ensejará sua rescisão, nos casos enumerados no artigo 137, no modo previsto pelo artigo 138, com as consequências estabelecidas no artigo 139, todos da Lei Federal nº. 14.133/2021, em sua redação atual.

7.4. As sanções previstas serão aplicadas ao responsável pelas infrações administrativas previstas nos incisos do art. 155 da lei 14.133/2021, quando não se justificar a imposição de penalidade mais grave, e impedirá o responsável de licitar ou contratar no âmbito da Administração Pública direta e indireta do ente federativo que tiver aplicado a sanção, pelo prazo máximo de 3 (três) anos.

7.5. A aplicação das Sanções somente ocorrerá após assegurado o contraditório e a prévia defesa, nos termos da legislação vigente.

7.6. Até a decisão final quanto a eventual defesa apresentada, será retido o numerário apurado referente a sanção, sendo que o montante da multa poderá, a critério do Município, ser compensado com valores de pagamento devido ao fornecedor.

7.7. No caso de reincidência pela 3ª (terceira) vez, de necessidade de correção no objeto no prazo de 06 (seis) meses, a Contratante poderá declarar Inexecução Contratual aplicando as penalidades existentes neste Aviso de Contratação.

8. DAS DISPOSIÇÕES GERAIS

8.1. No caso de todos os fornecedores restarem desclassificados ou inabilitados (procedimento fracassado), a Administração poderá:

- a) Republicar o presente aviso com uma nova data.
- b) Valer-se, para a contratação, de proposta obtida na pesquisa de preços que serviu de base ao procedimento, se houver, privilegiando-se os menores preços, sempre que possível, e desde que atendidas as condições de habilitação exigidas.
- c) Fixar prazo para que possa haver adequação das propostas ou da documentação de habilitação, conforme o caso.

8.2. As providências dos subitens “a” e “b” também poderão ser utilizadas se não houver o comparecimento de quaisquer fornecedores interessados (procedimento deserto).

8.3. Havendo a necessidade de realização de ato de qualquer natureza pelos fornecedores, cujo prazo não conste deste Aviso de Contratação Direta, deverá ser atendido o prazo indicado pelo agente competente da Administração na respectiva notificação.

8.4. Caberá ao fornecedor acompanhar as operações, ficando responsável pelo ônus decorrente da perda do negócio diante da inobservância de quaisquer mensagens emitidas pela Administração ou de sua desconexão.

8.5. Os horários estabelecidos na divulgação deste procedimento observarão o horário de Brasília-DF, inclusive para contagem de tempo e registro no Sistema e na documentação relativa ao procedimento.



Prefeitura Municipal de Taubaté

Estado de São Paulo

8.6. No julgamento das propostas e da habilitação, a Administração poderá sanar erros ou falhas que não alterem a substância das propostas, dos documentos e sua validade jurídica, mediante despacho fundamentado, registrado em ata e acessível a todos, atribuindo-lhes validade e eficácia para fins de habilitação e classificação.

8.7. As normas disciplinadoras deste Aviso de Contratação Direta serão sempre interpretadas em favor da ampliação da disputa entre os interessados, desde que não comprometam o interesse da Administração, o princípio da isonomia, a finalidade e a segurança da contratação.

8.8. Os fornecedores assumem todos os custos de preparação e apresentação de suas propostas e a Administração não será, em nenhum caso, responsável por esses custos, independentemente da condução ou do resultado do processo de contratação.

8.9. Fica assegurado a possibilidade de retenção no momento do pagamento de Imposto de Renda Retido na Fonte nos termos do art. 2º-A da IN RFB nº 1.234, de 11 de janeiro de 2012, em especial seu Anexo I, salvo exceções previstas em lei.

Taubaté, 02 de Março de 2026.

HÉLCIO CARVALHO DOS SANTOS
SECRETÁRIO DA EDUCAÇÃO



Prefeitura Municipal de Taubaté

Estado de São Paulo

ANEXO I

TERMO DE REFERÊNCIA



Prefeitura Municipal de Taubaté

Estado de São Paulo

TERMO DE REFERÊNCIA

1. Objeto

Aquisição de materiais de construção destinados à realização de reparos emergenciais em coberturas de unidades escolares pertencentes ao Sistema Municipal de Ensino, que sofreram danos em decorrência de fortes chuvas ocorridas recentemente no município de Taubaté.

2. DEFINIÇÃO DO OBJETO (alínea “a”, inciso XXIII, art. 6º da Lei 14.133/2021)

2.1. Natureza do Objeto

O presente Termo de Referência tem por objeto a aquisição de materiais de construção, consistentes em telhas de fibrocimento tipo canaletão, cumeeiras e respectivos elementos de fixação, incluindo hastes metálicas e ganchos, destinados à execução de reparos emergenciais nas coberturas das unidades escolares pertencentes ao Sistema Municipal de Ensino, que sofreram danos em decorrência das fortes chuvas ocorridas no município.

Trata-se de aquisição de bens comuns, com fornecimento de forma parcelada ou integral, conforme a necessidade da Administração, cujas características e especificações técnicas são usuais no mercado e objetivamente definidas neste Termo de Referência, visando atender às demandas do Departamento de Infraestrutura e Patrimônio da Educação, responsável pela manutenção predial das unidades escolares.

2.2. Quantitativo

As quantidades dos materiais a serem adquiridos foram estimadas com base em levantamento técnico preliminar realizado pelo Departamento de Infraestrutura e Patrimônio da Educação nas unidades escolares do Sistema Municipal de Ensino que tiveram suas coberturas danificadas em decorrência das fortes chuvas recentemente ocorridas no município.

O referido levantamento considerou a extensão dos danos identificados, o número de telhas comprometidas, os componentes de fixação afetados e a necessidade de recomposição adequada das estruturas, de modo a garantir a restauração completa das condições de vedação, estabilidade e segurança das coberturas.

Para a definição dos quantitativos, foram observados critérios técnicos relacionados à proporcionalidade entre os elementos danificados e os materiais necessários à sua substituição, incluindo não apenas as telhas, mas também os respectivos acessórios de fixação e vedação, indispensáveis à correta instalação e ao adequado funcionamento do sistema de cobertura. Dessa forma, foram estimadas as seguintes quantidades:

Nº de Ordem	Descrição do Material	Unidade	Quantidade
1	Telhas canaletão medindo 90cm x 8,20m x 8mm	Unid.	50
2	Cumeeiras para telha canaletão medindo 90 cm x 8mm	Unid.	25
3	Hastes metálicas para telhas medindo ¼” x 35 mm	Unid.	200
4	Ganchos de fixação para telha de fibrocimento, medindo 1,4” x 240mm.	Unid.	200



Prefeitura Municipal de Taubaté

Estado de São Paulo

As quantidades estimadas correspondem ao mínimo necessário para viabilizar a execução dos reparos emergenciais nas unidades afetadas, considerando o cenário atual de danos verificados, sem prejuízo da adoção de medidas complementares futuras, caso novos danos sejam identificados.

Ressalta-se que a estimativa foi elaborada com base nas necessidades imediatas identificadas, conforme mencionado em Estudo Técnico Preliminar, buscando assegurar a recomposição das coberturas com eficiência, economicidade e observância ao interesse público, evitando tanto a insuficiência quanto o excesso de materiais.

3. FUNDAMENTAÇÃO DA CONTRATAÇÃO (alínea “b”, inciso XXIII, art. 6º da Lei 14.133/2021)

Conforme abordado em Estudo Técnico Preliminar, a presente contratação tem por objeto a aquisição de materiais de construção destinados à realização de reparos emergenciais em coberturas de unidades escolares pertencentes ao Sistema Municipal de Ensino, que sofreram danos em decorrência de fortes chuvas ocorridas recentemente no município de Taubaté.

A presente aquisição decorre da necessidade urgente de recomposição das coberturas de unidades escolares pertencentes ao Sistema Municipal de Ensino, que sofreram danos em decorrência das fortes chuvas ocorridas recentemente no município. O volume elevado de precipitação pluviométrica, acompanhado de ventos intensos, ocasionou o deslocamento, quebra e desprendimento de telhas e componentes de fixação, comprometendo a integridade das estruturas e expondo os ambientes internos à infiltração de água.

Seguem algumas imagens de danos causados em unidades de ensino, imagens estas levantadas pelo Departamento de Infraestrutura e Patrimônio da Educação:





Prefeitura Municipal de Taubaté

Estado de São Paulo



Tal situação tem impactado diretamente as condições físicas dos prédios escolares, afetando salas de aula, áreas administrativas e espaços de uso comum, o que compromete a adequada prestação do serviço público educacional, além de representar risco à segurança de alunos, professores, servidores e demais usuários das unidades.

Diante desse cenário, torna-se necessária a aquisição de materiais específicos destinados à execução de reparos corretivos emergenciais nas coberturas danificadas, com o objetivo de restabelecer as condições estruturais adequadas, prevenir o agravamento dos danos existentes, evitar prejuízos ao patrimônio público e garantir a continuidade das atividades escolares em ambiente seguro e apropriado. Ressalta-se que a não realização da aquisição poderá resultar na intensificação dos danos estruturais, aumento dos custos de manutenção



Prefeitura Municipal de Taubaté

Estado de São Paulo

futura, comprometimento das condições de salubridade dos ambientes e eventual interrupção das atividades educacionais.

Registra-se, ainda, que o **Anexo I** deste Termo de Referência apresenta reportagens veiculadas em meios de comunicação que evidenciam a ocorrência das fortes chuvas no município e os impactos causados, corroborando a situação fática que fundamenta a presente necessidade de aquisição. Assim, a aquisição dos materiais especificados mostra-se imprescindível para assegurar a preservação do patrimônio público, a segurança da comunidade escolar e a continuidade regular do serviço público educacional.

A integridade das coberturas é condição essencial para garantir a proteção das instalações contra infiltrações, preservar a estrutura predial e assegurar condições adequadas de salubridade e segurança para alunos, professores, servidores e demais usuários das unidades escolares. A permanência dos danos identificados pode ocasionar agravamento das avarias existentes, comprometimento de equipamentos, mobiliários e materiais pedagógicos, além de representar risco à segurança da comunidade escolar.

A Constituição Federal estabelece a educação como direito fundamental e dever do Estado, sendo responsabilidade do Poder Público assegurar condições adequadas para sua oferta. Nesse contexto, a manutenção da infraestrutura física das unidades escolares constitui requisito indispensável para garantir a continuidade e a qualidade da prestação do serviço público educacional.

A não realização da contratação poderá resultar na intensificação dos danos estruturais, aumento dos custos de manutenção futura, comprometimento das condições de funcionamento das unidades escolares e eventual interrupção das atividades educacionais, causando prejuízos à Administração e à coletividade.

Adicionalmente, a Administração dispõe de equipe própria qualificada e vinculada ao Departamento de Infraestrutura e Patrimônio da Educação, com capacidade técnica para execução dos serviços de manutenção corretiva necessários, sendo, portanto, suficiente a aquisição dos materiais específicos para viabilizar a realização dos reparos. Sob o aspecto da eficiência administrativa e da economicidade, a aquisição direta dos materiais mostra-se a solução mais adequada, uma vez que permite o atendimento imediato da necessidade identificada, com menor custo e maior controle sobre a execução dos serviços, observando-se os princípios da eficiência, economicidade e interesse público.

Por fim, a contratação encontra respaldo no dever da Administração Pública de preservar o patrimônio público, garantir a continuidade dos serviços públicos e assegurar ambientes adequados para o desenvolvimento das atividades educacionais.

4. DESCRIÇÃO DA SOLUÇÃO (alínea “c”, inciso XXIII, art. 6º da Lei n. 14.133/2021)

A solução consiste na aquisição de materiais de construção específicos destinados à execução de reparos corretivos emergenciais nas coberturas das unidades escolares pertencentes ao Sistema Municipal de Ensino, que sofreram danos em decorrência das fortes chuvas ocorridas no município, ocasionando o deslocamento, quebra e desprendimento de telhas e componentes de fixação.

A contratação contempla o fornecimento de telhas de fibrocimento tipo canaletão, cumeeiras compatíveis e respectivos elementos de fixação, incluindo hastes metálicas e ganchos, os quais serão utilizados para recomposição das estruturas de cobertura danificadas. Esses componentes são essenciais para assegurar a adequada vedação das edificações, proteger os ambientes internos contra infiltrações e restabelecer as condições de segurança, funcionalidade e conservação dos prédios públicos.

A solução adotada limita-se ao fornecimento dos materiais necessários, sendo os serviços de manutenção corretiva executados pela equipe própria do Departamento de Infraestrutura e Patrimônio da Educação,



Prefeitura Municipal de Taubaté

Estado de São Paulo

composta por profissionais com qualificação e experiência em manutenção predial. Tal abordagem permite maior celeridade na execução dos reparos, considerando a disponibilidade imediata da equipe técnica, além de possibilitar melhor controle e priorização das intervenções conforme o grau de necessidade de cada unidade escolar.

Os materiais a serem adquiridos deverão ser novos, de primeiro uso, e compatíveis com as estruturas existentes, observando as especificações técnicas estabelecidas neste Termo de Referência e as normas técnicas aplicáveis, especialmente aquelas relacionadas à resistência mecânica, durabilidade e adequação ao uso em coberturas prediais. A utilização de materiais adequados é indispensável para garantir a eficácia dos reparos e prevenir a recorrência de danos decorrentes da ação de intempéries.

A aquisição dos materiais permitirá a recomposição das coberturas comprometidas, eliminando pontos de infiltração, restabelecendo a proteção das edificações e prevenindo o agravamento dos danos estruturais existentes, contribuindo para a preservação do patrimônio público e para a redução de custos com intervenções corretivas futuras de maior complexidade.

A solução mostra-se adequada sob os aspectos técnico e econômico, uma vez que os materiais pretendidos são amplamente disponíveis no mercado, possuem especificações padronizadas e atendem plenamente às necessidades da Administração. Além disso, a execução dos serviços pela equipe própria contribui para a otimização dos recursos públicos, promovendo maior economicidade e eficiência administrativa.

A presente contratação está alinhada aos princípios da eficiência, economicidade e interesse público, assegurando a manutenção da infraestrutura das unidades escolares e garantindo condições adequadas para a continuidade da prestação do serviço público educacional em ambientes seguros, protegidos e apropriados ao desenvolvimento das atividades pedagógicas.

Por fim, a solução adotada atende integralmente à necessidade identificada, constituindo medida necessária e suficiente para viabilizar a execução dos reparos emergenciais nas coberturas das unidades escolares afetadas, assegurando a adequada conservação das edificações públicas e a continuidade regular das atividades educacionais.

5. REQUISITOS DA CONTRATAÇÃO (alínea “d”, inciso XXIII, ART. 6º da Lei n. 14.133/2021)

5.1. Sustentabilidade

A presente contratação deverá observar, no que couber, critérios e práticas de sustentabilidade, em conformidade com o disposto na Lei nº 14.133/2021, especialmente quanto à promoção do desenvolvimento nacional sustentável e à adoção de medidas que reduzam os impactos ambientais decorrentes do fornecimento e utilização dos materiais.

Os materiais a serem fornecidos, em especial as telhas de fibrocimento e seus componentes de fixação, deverão possuir durabilidade e resistência compatíveis com sua finalidade, contribuindo para a redução da necessidade de substituições frequentes e, conseqüentemente, para a diminuição da geração de resíduos sólidos e do consumo de recursos naturais ao longo do tempo.

Os itens fornecidos deverão ser produzidos em conformidade com as normas técnicas vigentes, priorizando processos produtivos que observem as exigências legais e regulamentares relativas à proteção ambiental, à segurança do trabalho e ao controle de impactos ambientais, sendo vedada a utilização de materiais que contenham substâncias nocivas em níveis superiores aos limites permitidos pela legislação aplicável.

A(s) contratada(s) deverá(ão) adotar boas práticas de logística, assegurando que o transporte e a entrega dos materiais sejam realizados de forma a evitar desperdícios, danos aos produtos e descarte inadequado de embalagens, devendo, sempre que possível, utilizar embalagens adequadas, reutilizáveis ou recicláveis.



Prefeitura Municipal de Taubaté

Estado de São Paulo

A escolha de materiais com maior vida útil e resistência contribui diretamente para a sustentabilidade da contratação, uma vez que reduz a necessidade de manutenção corretiva recorrente, diminui o consumo de novos insumos e promove maior eficiência na utilização dos recursos públicos.

Além disso, a presente contratação contribui para a sustentabilidade sob o aspecto da conservação do patrimônio público, ao viabilizar a recomposição das coberturas das unidades escolares e prevenir a deterioração das edificações, evitando intervenções futuras de maior porte, que demandariam maior consumo de materiais e recursos.

Dessa forma, os requisitos estabelecidos visam assegurar que a contratação atenda não apenas às necessidades operacionais da Administração, mas também aos princípios da sustentabilidade, eficiência e responsabilidade ambiental, em conformidade com a legislação vigente.

5.2. Qualificação Técnica

5.2.1. Capacidade técnico-operacional, em nome da licitante fornecido(s) por pessoa jurídica de direito público ou privado, comprobatório(s) do desempenho de atividade pertinente e compatível em características, quantidades e prazos com o objeto desta licitação, em sintonia com § 2º do art. 67 da Lei nº 14.133/21, com percentual mínimo de 50%. Caso referidos atestados não detalhem e quantifiquem o fornecimento, aceitar-se-á, complementarmente aos documentos, cópia da(s) respectiva(s) Nota(s) Fiscal(ais).

5.2.1.1. Somatório de atestados de capacidade técnico-operacional: Será admitido o somatório de atestados para a comprovação da capacidade técnica do licitante.

5.2.1.2. Os atestados de capacidade técnica emitidos em nome de consórcio do qual a licitante tenha feito parte sem que haja a identificação das atividades desempenhadas individualmente por cada consorciado serão avaliados na forma prevista no artigo 67, § 10 e § 11, da Lei Federal nº 14.133/2021.

5.2.2. Destacamos que conforme exposto no Estudo Técnico Preliminar e no Termo de Referência, constatou-se que a Capacidade Operacional da empresa que se propuser a executar o presente objeto é primordial para o atendimento satisfatório de cada etapa do processo, sendo imprescindível, além da Regularidade Fiscal e Trabalhista, a demonstração da sua Capacidade Técnica Operacional, englobando sua experiência passada na execução de objetos compatíveis.

6. LOCAIS DE ENTREGA DOS MATERIAIS E REALIZAÇÃO DE FORMAÇÃO INICIAL E PRAZOS

6.1. Do Local e prazo de Entrega

6.1.1. Os materiais deverão ser entregues no Almoxarifado da Secretaria Municipal de Educação, cito à Avenida Amador Bueno da Veiga, n. 1.211, Jardim Jaraguá, Taubaté – SP, CEP: 12.062-400.

6.1.2. A(s) contratada(s) será(ão) responsável(is) pela logística completa de transporte, descarga e conferência dos materiais, observando os quantitativos informados no presente Termo de Referência.

6.1.3. As entregas deverão ocorrer em no máximo 15 (quinze) dias corridos.

7. MODELO DE EXECUÇÃO DO OBJETO (alínea “e”, inciso XXIII, art. 6º da Lei n. 14.133/2021)

7.1. Panorama Geral

A execução do objeto consistirá no fornecimento de materiais de construção destinados à recomposição das coberturas das unidades escolares do Sistema Municipal de Ensino, conforme especificações, quantitativos e condições estabelecidas neste Termo de Referência e demais documentos que compõem o processo de contratação.



Prefeitura Municipal de Taubaté

Estado de São Paulo

O fornecimento será realizado por empresa(s) contratada(s), devidamente habilitada e especializada no ramo de comercialização de materiais de construção, cabendo à(s) contratada(s) fornecer todos os itens em conformidade com as especificações técnicas exigidas, observando rigorosamente os padrões de qualidade, prazos e condições estabelecidas pela Administração.

A entrega dos materiais deverá ser realizada no local previamente estabelecido pela Secretaria Municipal de Educação, ou em outro local designado pelo Departamento de Infraestrutura e Patrimônio da Educação, responsável pela coordenação e execução dos serviços de manutenção predial nas unidades escolares. O novo local de entrega será informado formalmente à(s) contratada(s), com antecedência mínima necessária para organização logística.

Os materiais deverão ser entregues em perfeitas condições de uso, devidamente acondicionados, protegidos contra danos decorrentes de transporte, armazenamento ou manuseio inadequado. Não serão aceitos materiais com avarias, defeitos, deformações, sinais de uso ou em desacordo com as especificações técnicas estabelecidas.

O prazo de entrega deverá observar o estabelecido no instrumento convocatório ou na ordem de fornecimento, considerando o caráter emergencial da demanda, sendo de responsabilidade exclusiva da(s) contratada(s) todas as despesas relacionadas ao transporte, carga, descarga, seguros e demais custos necessários ao cumprimento integral do objeto contratado.

O recebimento dos materiais será realizado pelo servidor ou setor responsável, mediante conferência quantitativa e qualitativa, verificando-se a conformidade dos itens com as especificações estabelecidas. Caso sejam constatadas irregularidades, os materiais poderão ser recusados total ou parcialmente, devendo a(s) contratada(s) providenciar sua substituição no prazo a ser definido pela Administração, sem ônus adicional.

Após o recebimento definitivo dos materiais, estes serão utilizados pela equipe técnica do Departamento de Infraestrutura e Patrimônio da Educação para execução dos reparos necessários nas coberturas das unidades escolares, conforme planejamento interno e priorização definida pela Administração.

A(s) contratada(s) deverá manter, durante toda a execução do objeto, as condições de habilitação e qualificação exigidas, bem como cumprir todas as obrigações legais, contratuais e regulamentares aplicáveis.

7.2. Garantia

- 7.2.1.** A(s) contratada(s) deverá garantir que todos os materiais fornecidos sejam novos, de primeiro uso, e estejam em conformidade com as especificações técnicas estabelecidas neste Termo de Referência, bem como com as normas técnicas aplicáveis.
- 7.2.2.** Os materiais deverão possuir garantia contra defeitos de fabricação, vícios de qualidade ou inadequação ao uso a que se destinam, pelo prazo mínimo de 12 (doze) meses, contado a partir do recebimento definitivo pela Administração, ou pelo prazo fornecido pelo fabricante, caso este seja superior.
- 7.2.3.** Durante o período de garantia, a(s) contratada(s) deverá substituir, sem ônus para a Administração, quaisquer materiais que apresentem defeitos, falhas, vícios ou que não atendam às especificações técnicas exigidas, no prazo máximo a ser estabelecido pela Administração, contado a partir da notificação formal.
- 7.2.4.** A garantia abrange todos os componentes fornecidos, incluindo telhas, cumeeiras, hastes metálicas e ganchos de fixação, assegurando sua adequação ao uso e sua resistência às condições normais de utilização.



Prefeitura Municipal de Taubaté

Estado de São Paulo

7.2.5. A substituição dos materiais defeituosos deverá ser realizada com itens novos, em perfeitas condições de uso e com as mesmas características e especificações técnicas originalmente exigidas, ficando a(s) contratada(s) responsável por todas as despesas decorrentes, incluindo transporte e entrega.

7.2.6. O não cumprimento das condições de garantia sujeitará a(s) contratada(s) às sanções administrativas previstas na legislação vigente e no instrumento contratual, ou Autorização de Fornecimento, assegurados o contraditório e a ampla defesa.

7.3. Descritivo Técnico de cada um dos Itens

7.3.1. Telha de fibrocimento tipo canaletão

Telha de fibrocimento modelo canaletão, medindo aproximadamente 8,2m de comprimento, com espessura de 8mm e largura de 90 cm, fabricada em material resistente às intempéries, com elevada durabilidade, adequada para utilização em coberturas prediais. O material deverá apresentar resistência mecânica compatível com sua aplicação, estanqueidade e conformidade com as normas técnicas aplicáveis.

7.3.2. Cumeeira para telha canaletão

Cumeeira compatível com telha de fibrocimento tipo canaletão, medindo aproximadamente 90 cm de comprimento e 8mm de espessura, destinada à vedação e acabamento da linha de cumeeira das coberturas, proporcionando proteção contra infiltrações e assegurando a adequada vedação da estrutura.

7.3.3. Haste metálica para fixação de telha

Haste metálica destinada à fixação de telhas de fibrocimento, medindo aproximadamente 1/4" x 35 mm, fabricada em material metálico resistente à corrosão, com resistência mecânica adequada para garantir a fixação segura e estável das telhas nas estruturas de cobertura.

7.3.4. Gancho para fixação de telha de fibrocimento

Gancho metálico para fixação de telhas de fibrocimento, medindo aproximadamente 1,4" x 240 mm, fabricado em material resistente, adequado para utilização em coberturas prediais, garantindo a correta fixação das telhas à estrutura de sustentação, contribuindo para a estabilidade e segurança da cobertura.

8. OBRIGAÇÕES E RESPONSABILIDADES

8.1. Obrigações e Responsabilidades da Contratada

8.1.1. Fornecer os materiais objeto da contratação em conformidade com as especificações técnicas, quantitativos e condições estabelecidas neste Termo de Referência, na proposta apresentada e no instrumento contratual, ou Autorização de Fornecimento;

8.1.2. Entregar os materiais novos, de primeiro uso, em perfeitas condições de utilização, devidamente acondicionados e protegidos contra danos decorrentes de transporte, armazenamento ou manuseio inadequado;

8.1.3. Cumprir rigorosamente os prazos de entrega estabelecidos, considerando o caráter emergencial da contratação, responsabilizando-se por todas as despesas decorrentes do fornecimento, incluindo transporte, carga, descarga, seguros e demais custos necessários;

8.1.4. Responsabilizar-se pela qualidade dos materiais fornecidos, garantindo que estejam em conformidade com as normas técnicas aplicáveis e com as especificações exigidas;



Prefeitura Municipal de Taubaté

Estado de São Paulo

- 8.1.5. Substituir, no prazo estabelecido pela Contratante, sem ônus adicional, quaisquer materiais que apresentem defeitos, vícios, avarias, inconformidades ou que estejam em desacordo com as especificações técnicas exigidas;
- 8.1.6. Responsabilizar-se integralmente por quaisquer danos causados diretamente à Administração ou a terceiros em decorrência de culpa ou dolo na execução do objeto;
- 8.1.7. Manter, durante toda a execução da contratação, as condições de habilitação e qualificação exigidas no processo de contratação;
- 8.1.8. Cumprir todas as obrigações legais, fiscais, trabalhistas, ambientais e previdenciárias decorrentes da execução do objeto, não transferindo à Contratante a responsabilidade por seu cumprimento;
- 8.1.9. Responsabilizar-se pela adequada logística de entrega, garantindo que os materiais sejam entregues no local indicado pela Contratante, dentro do prazo estabelecido;
- 8.1.10. Prestar todas as informações e esclarecimentos que venham a ser solicitados pela Contratante, relacionados ao objeto da contratação;
- 8.1.11. Sujeitar-se à fiscalização da Contratante quanto ao cumprimento das obrigações assumidas, prestando todos os esclarecimentos solicitados;
- 8.1.12. Garantir os materiais fornecidos contra defeitos de fabricação, vícios ou inadequações, pelo prazo estabelecido neste Termo de Referência e na legislação aplicável.

8.2. Obrigações e Responsabilidades do Contratante

- 8.2.1. Designar servidor ou setor responsável para acompanhar e fiscalizar a execução da contratação, verificando o cumprimento das obrigações assumidas pela(s) Contratada(s);
- 8.2.2. Receber os materiais fornecidos, por meio de conferência quantitativa e qualitativa, verificando sua conformidade com as especificações estabelecidas;
- 8.2.3. Rejeitar, no todo ou em parte, os materiais entregues em desacordo com as especificações técnicas ou com as condições estabelecidas neste Termo de Referência e no instrumento contratual ou Autorização de Fornecimento;
- 8.2.4. Comunicar formalmente à(s) Contratada(s) quaisquer irregularidades verificadas no fornecimento dos materiais, estabelecendo prazo para sua regularização;
- 8.2.5. Efetuar o pagamento à(s) Contratada(s) pelos materiais efetivamente fornecidos, conforme as condições estabelecidas neste Termo de Referência e no instrumento contratual ou Autorização de Fornecimento;
- 8.2.6. Fornecer à Contratada as informações necessárias para o adequado cumprimento do objeto, incluindo a indicação do local de entrega;
- 8.2.7. Aplicar, quando cabível, as sanções administrativas previstas na legislação e no instrumento contratual ou Autorização de Fornecimento, assegurados o contraditório e a ampla defesa;
- 8.2.8. Acompanhar e fiscalizar a execução do objeto, visando assegurar o cumprimento das condições estabelecidas e a adequada execução da contratação;
- 8.2.9. Prestar os esclarecimentos que venham a ser solicitados pela(s) Contratada(s), relacionados à execução do objeto;
- 8.2.10. Zelar pelo interesse público, assegurando que a contratação atenda à sua finalidade e aos princípios que regem a Administração Pública.

9. MODELO DE GESTÃO DO CONTRATO (alínea “f”, inciso XXIII, art. 6º da Lei 14.133/2021)



Prefeitura Municipal de Taubaté

Estado de São Paulo

9.1. A gestão e fiscalização do contrato decorrente desta contratação serão exercidas por servidores formalmente designados pela Administração, em conformidade com o disposto nos arts. 117 e 140 da Lei nº 14.133/2021, cabendo-lhes acompanhar, fiscalizar e verificar o cumprimento integral das obrigações contratuais, com o objetivo de assegurar que o objeto seja executado conforme as condições estabelecidas neste Termo de Referência e no instrumento contratual ou Autorização de Fornecimento.

9.2. A gestão e fiscalização do contrato não excluem nem reduzem a responsabilidade da(s) Contratada(s) quanto ao cumprimento integral de suas obrigações, inclusive perante terceiros, por quaisquer irregularidades decorrentes da execução do objeto.

9.3. Fiscal do contrato: O Fiscal do Contrato será o servidor designado para acompanhar e fiscalizar diretamente a execução do objeto, competindo-lhe:

9.3.1. Acompanhar e fiscalizar o fornecimento dos materiais, verificando sua conformidade com as especificações técnicas estabelecidas;

9.3.2. Conferir os materiais no ato da entrega, verificando quantitativos, características e condições de uso;

9.3.3. Registrar todas as ocorrências relacionadas à execução do contrato, inclusive eventuais irregularidades;

9.3.4. Notificar formalmente a(s) Contratada(s) sobre quaisquer inconformidades verificadas, estabelecendo prazo para sua regularização;

9.3.5. Recusar, no todo ou em parte, os materiais entregues em desacordo com as especificações estabelecidas;

9.3.6. Emitir o Termo de Recebimento Provisório e manifestar-se quanto à conformidade dos materiais fornecidos;

9.3.7. Subsidiar o gestor do contrato com informações necessárias à adequada gestão contratual ou da Autorização de Fornecimento;

9.3.8. Zelar pelo fiel cumprimento das obrigações contratuais.

9.4. Gestor(a) do Contrato: O Gestor do Contrato será o servidor designado pela Administração para exercer o acompanhamento geral da execução contratual ou Autorização de Fornecimento, competindo-lhe, especialmente:

9.4.1. Coordenar e supervisionar a execução do contrato, garantindo o cumprimento das condições estabelecidas;

9.4.2. Controlar os prazos contratuais, adotando as providências necessárias em caso de descumprimento;

9.4.3. Analisar e encaminhar as demandas relacionadas à execução do contrato;

9.4.4. Solicitar à(s) Contratada(s) as providências necessárias à regular execução do objeto;

9.4.5. Autorizar formalmente o recebimento definitivo dos materiais, após manifestação favorável do fiscal do contrato;

9.4.6. Encaminhar à autoridade competente eventuais pedidos de alteração contratual ou Autorização de Fornecimento, aplicação de sanções ou rescisão contratual ou Autorização de Fornecimento, quando cabível;

9.4.7. Manter registro atualizado das ocorrências relacionadas à execução contratual ou Autorização de Fornecimento;

9.4.8. Atuar como interlocutor entre a(s) Contratada(s) e a Administração, assegurando o adequado fluxo de informações.



Prefeitura Municipal de Taubaté

Estado de São Paulo

9.5. Protocolo de Comunicação

9.5.1. As comunicações entre Contratante e Contratada(s) deverão ser realizadas por escrito, adotando-se preferencialmente o meio eletrônico.

9.6. Recebimento Provisório

9.6.1. O recebimento provisório dos materiais será realizado no ato da entrega, pelo Fiscal do Contrato ou servidor designado, mediante conferência quantitativa e verificação preliminar das condições aparentes dos materiais fornecidos.

9.6.2. Nesta etapa, será verificado se os materiais entregues correspondem aos quantitativos solicitados e se estão em condições adequadas, sem prejuízo de posterior verificação mais detalhada.

9.6.3. O recebimento provisório não implica aceitação definitiva dos materiais, constituindo etapa preliminar destinada à verificação inicial da conformidade do objeto.

9.6.4. Caso sejam constatadas irregularidades, avarias, defeitos ou desconformidade com as especificações técnicas, os materiais poderão ser rejeitados, total ou parcialmente, devendo a(s) Contratada(s) providenciar sua substituição no prazo estabelecido pela Administração, sem ônus adicional.

9.7. Recebimento Definitivo

9.7.1. O recebimento definitivo será realizado pelo Gestor do Contrato ou por servidor formalmente designado, após a verificação da conformidade dos materiais com as especificações técnicas e condições estabelecidas neste Termo de Referência e no instrumento contratual ou Autorização de Fornecimento.

9.7.2. O recebimento definitivo ocorrerá após a confirmação de que os materiais atendem plenamente às exigências estabelecidas, mediante emissão do respectivo Termo de Recebimento Definitivo.

9.7.3. Somente após o recebimento definitivo os materiais serão considerados aceitos pela Administração, possibilitando a liberação do pagamento à(s) Contratada(s), conforme as condições estabelecidas.

9.7.4. Caso sejam identificados vícios, defeitos ou inconformidades após o recebimento provisório, a(s) Contratada(s) deverá realizar a substituição dos materiais, sem ônus adicional para a Administração, no prazo estabelecido, ficando o recebimento definitivo condicionado à regularização.

9.7.5. O recebimento definitivo não exclui a responsabilidade da(s) Contratada(s) quanto à garantia dos materiais fornecidos, permanecendo responsável pela qualidade e adequação do objeto durante o prazo de garantia estabelecido.

9.8. Condições de Pagamento

9.8.1. Os pagamentos referentes aos serviços prestados seguirão o estabelecido na Portaria SEFI n. 42, de 02 de fevereiro de 2022, referente ao **Anexo II**.

9.9. Manutenção das Condições de Habilitação e Qualificação durante a Execução Contratual

9.9.1. O(a) Gestor(a) do Contrato deverá solicitar a documentação de habilitação e qualificação, constantes do edital de licitação, a fim de verificar se a(s) Contratada(s) mantém as condições exigidas na contratação inicial, a cada seis meses contados da assinatura do contrato.

9.9.2. A(s) contratada(s) deverá manter durante toda a execução do contrato a compatibilidade com as obrigações assumidas, assim como todas as condições de habilitação e qualificação exigidas na licitação.



Prefeitura Municipal de Taubaté

Estado de São Paulo

9.10. Hipótese de Glosa

9.10.1. A Administração poderá proceder à glosa total ou parcial dos valores devidos à(s) contratada(s) sempre que for constatado o descumprimento das obrigações previstas no Termo de Referência, no edital, no contrato ou na proposta vencedora, sem prejuízo da aplicação das demais sanções administrativas cabíveis, nos termos da Lei nº 14.133/2021.

9.10.2. Constituem hipóteses que ensejam a aplicação de glosa, entre outras:

9.10.2.1. Entrega de materiais em quantidade inferior à prevista contratualmente ou em desacordo com os quantitativos estabelecidos no presente Termo de Referências e demais documentações similares;

9.10.2.2. Entrega de materiais em desconformidade com as especificações técnicas ou de qualidade definidas no Termo de Referência;

9.10.2.3. Atraso na entrega dos materiais, quando não justificado e aceito pela Administração, ensejando glosa proporcional ao período de inadimplemento ou à parcela não entregue;

9.10.2.4. Não substituição, no prazo estipulado, de materiais reprovados no recebimento provisório ou definitivo, ou daqueles que apresentem defeitos durante o período de garantia;

9.10.2.5. Descumprimento de requisitos de sustentabilidade, quando comprovada a não observância das exigências ambientais estabelecidas neste Termo de Referência;

9.10.2.6. Recusa injustificada em atender às determinações da fiscalização do contrato.

9.10.3. A glosa será aplicada de forma proporcional à gravidade da irregularidade, ao impacto na execução do objeto e à parcela efetivamente não executada ou executada em desconformidade, observados o contraditório e a ampla defesa.

9.10.4. A aplicação de glosa não afasta a possibilidade de aplicação de outras penalidades previstas na legislação vigente e no contrato, tais como advertência, multa, suspensão ou declaração de inidoneidade, quando caracterizada infração administrativa.

9.10.5. O pagamento somente será autorizado após a regularização das pendências eventualmente apontadas ou após a compensação dos valores glosados, conforme avaliação da Administração.

9.11. Sanção Administrativa (Multa)

9.11.1. Nos termos da Lei n. 14.133/2021, a(s) contratada(s) será responsabilizada administrativamente pelas seguintes infrações:

9.11.1.1. Der causa à inexecução parcial do contrato;

9.11.1.2. Der causa à inexecução parcial do contrato que cause grave dano à Administração ou ao funcionamento dos serviços públicos ou ao interesse coletivo;

9.11.1.3. Der causa à inexecução total do contrato;

9.11.1.4. Ensejar o retardamento da execução ou da entrega do objeto da contratação sem motivo justificado;

9.11.1.5. Apresentar documentação falsa ou prestar declaração falsa durante a execução do contrato;

9.11.1.6. Praticar ato fraudulento na execução do contrato;

9.11.1.7. Comportar-se de modo inidôneo ou cometer fraude de qualquer natureza;

9.11.1.8. Praticar ato lesivo previsto no art. 5º da Lei n. 12.846, de 1º de agosto de 2013.

9.11.2. Em decorrência de infrações administrativas acima descritas, a(s) Contratada(s) estará(ão) sujeita(s) à aplicação das seguintes sanções:

9.11.2.1. Advertência;



Prefeitura Municipal de Taubaté

Estado de São Paulo

- 9.11.2.2. Notificação;
- 9.11.2.3. Multa;
- 9.11.2.4. Impedimento de licitar e contratar;
- 9.11.2.5. Declaração de inidoneidade para licitar ou contratar;

9.12. Extinção do Contrato (art. 137 da Lei n. 14.133/2021)

- 9.12.1. As hipóteses de extinção do contrato consideradas estão previstas nos artigos 137 da Lei n. 14.133/2021.

10. ESTIMATIVA DO VALOR DA CONTRATAÇÃO (alínea “i”, inciso XXIII, art. 6º da Lei 14.133/2021)

A estimativa do valor da contratação foi elaborada em conformidade com o disposto no art. 23, § 1º, inciso II, da Lei nº 14.133, de 1º de abril de 2021, tendo como base a composição de custos unitários inferiores ou iguais à mediana dos preços correspondentes constantes no painel para consulta de preços disponível no Portal Nacional de Contratações Públicas – PNCP.

A pesquisa foi realizada mediante consulta a contratações públicas similares realizadas por outros órgãos e entidades da Administração Pública, cujos dados encontram-se disponíveis no referido portal, considerando itens com especificações técnicas compatíveis com os materiais pretendidos nesta contratação.

Os preços obtidos foram analisados com base em critérios técnicos que assegurassem a correspondência entre os itens pesquisados e as especificações estabelecidas neste Termo de Referência, observando-se a compatibilidade das características, unidades de fornecimento e demais condições relevantes para a adequada formação do valor estimado.

Para fins de definição do valor estimado da contratação, foi considerada a mediana dos preços unitários identificados no painel de consulta do PNCP, conforme preceitua a legislação vigente, de modo a assegurar que os valores adotados reflitam parâmetros confiáveis, compatíveis com o mercado e alinhados às práticas de contratações públicas recentes.

A utilização do painel de preços do Portal Nacional de Contratações Públicas contribui para a transparência, padronização e segurança na formação da estimativa de valor, promovendo maior eficiência no planejamento da contratação e observância aos princípios da economicidade e da vantajosidade para a Administração Pública.

Os documentos que fundamentam a estimativa de preços, incluindo os relatórios extraídos do Portal Nacional de Contratações Públicas e o respectivo mapa comparativo, integram o processo administrativo da contratação, garantindo a rastreabilidade das informações e a conformidade com os dispositivos legais aplicáveis.

Ressalta-se que o valor estimado possui caráter referencial, destinando-se a subsidiar o planejamento da contratação e a análise das propostas a serem apresentadas, não constituindo obrigação de contratação pelos valores estimados. O **Anexo III** do presente Termo de Referência consiste na íntegra das pesquisas de preços realizadas

10.1. Justificativa quanto à impossibilidade de uso do inciso I do art. 23, § 1º, da Lei nº 14.133, de 1º de abril de 2021.

Não foram localizados os materiais listados no item 7.3 do presente Termo de referência no painel de compras Compras.Gov. Br (ComprasNet), ou quando localizados constavam em certames suspensos, conforme print's apresentados a seguir:



Prefeitura Municipal de Taubaté

Estado de São Paulo

Telha canaletão

Nenhum Item Existente com as características escolhidas Escolha outro valor para essa Característica

Materiais

Tipo - obrigatória
Calhetão

Comprimento
8,20 M

Largura
90 CM

Acabamento Superficial
Acabamento Superficial

Cor
Cor

Foram encontrados 0 opções de material

Código	Nome do Material	Ação
--------	------------------	------

Voltar

Cumeeira

Nenhum Item Existente com as características escolhidas Escolha outro valor para essa Característica

Materiais

CARACTERÍSTICAS

Material - obrigatória
Material

Tipo - obrigatória
Canaleta

Inclinação
Inclinação

Aplicação
Aplicação

Comprimento - obrigatória

Foram encontrados 0 opções de material

Código	Nome do Material	Ação
--------	------------------	------

Voltar

Catálogo Compras.gov.br

Hastes metálicas para telhas 1/4"x35mm

Materiais

Selecione uma unidade de fornecimento
Unidade

CARACTERÍSTICAS

Referência
Referência

90318104712722
L/030-020
Modelo Cm3xb16, Cone Morse

Foram encontrados 3 opções de material

Código	Nome do Material	Ação
429272	Haste Referência: Modelo Cm3xb16, Cone Morse Aplicação: Fixação De Mandril	+
415914	Haste Referência: 90318104712722 Aplicação: Encartuchadora Boch Cut 4048	Suspense

Voltar

Diante do informado, justifica-se a ausência de aplicabilidade de pesquisa de preços tomando-se como base o descrito no inciso I do art. 23, § 1º, da Lei nº 14.133, de 1º de abril de 2021.



Prefeitura Municipal de Taubaté

Estado de São Paulo

11. FORMA E CRITÉRIOS DE SELEÇÃO DO FORNECEDOR (alínea “h”, inciso XXIII, art. 6º da Lei 14.133/2021)

O fornecedor será selecionado por meio da realização de procedimento de licitação, com modalidade a ser definida pelo Departamento de Compras da Prefeitura Municipal de Taubaté, com adoção do critério de julgamento pelo menor valor .

11.1. Acerca do catálogo eletrônico de padronização, informa-se a inaplicabilidade do mesmo, visto que para a presente licitação não há objeto semelhante, conforme demonstrado a seguir:



12. ADEQUAÇÃO ORÇAMENTÁRIA (alínea “j”, inciso XXIII, art. 6º da Lei 14.133/2021)

As despesas decorrentes deste certame correrão no presente exercício à conta das dotações orçamentárias a seguir indicadas:

Nível de Ensino	Dotação	Fonte	Cód. de Aplicação
Educação Infantil - Creche	10.01.0015.2.339.12.365.339030.01.2120000	1	2120000
Educação Infantil – Pré-Escola	10.01.0015.2.339.12.365.339030.01.2130000	1	2130000
Ensino Fundamental	10.01.0015.2.041.12.361.339030.01.2200000	1	2200000

Secretaria Municipal de Educação, 26 de fevereiro de 2026.

Edson Donizeti da Silva
Área de Infraestrutura e Patrimônio da Educação

Samara Regina da Costa
Área de Orçamento e Contratos da Educação

João Guilherme Duque Patto
Departamento de Infraestrutura e Patrimônio da
Educação

Laura Rechdan Ribeiro
Departamento Executivo de Educação



Prefeitura Municipal de Taubaté

Estado de São Paulo

- ANEXO I -

REPORTAGENS DA MÍDIA QUE EVIDENCIAM A GRAVIDADE DA CHUVA EM TAUBATÉ

19/02/2026, 09:34

Chuva em Taubaté causa quedas de árvore e de estruturas de escola | G1

[globo.com](#) [g1](#) [ge](#) [gshow](#) [globoplay](#) [g1 jogos](#) [o globo](#) [valor](#)

VALE DO PARAÍBA E REGIÃO



Chuva em Taubaté causa quedas de árvore e de estruturas de escola

Defesa Civil chegou a emitir alerta severo na cidade.

Por g1 Vale do Paraíba e Região

18/02/2026 17h19 · Atualizado há 15 horas

Ver resumo



Queda de árvore após chuva em Taubaté. — Foto: Diego Monteiro

Nós usamos cookies e outras tecnologias semelhantes para melhorar a sua experiência em nossos serviços, personalizar publicidade e recomendar conteúdo de seu interesse. Ao utilizar nossos serviços, você está ciente dessa funcionalidade. Informamos ainda que atualizamos nosso [Aviso de Privacidade](#). Conheça nosso [Portal da Privacidade](#) e veja o nosso novo [Aviso](#).

Prosseguir



Prefeitura Municipal de Taubaté

Estado de São Paulo

19/02/2026, 09:34

Chuva em Taubaté causa quedas de árvore e de estruturas de escola | G1

Uma chuva forte e rápida, acompanhada de rajadas de vento, causou diversos estragos em **Taubaté** na tarde desta quarta-feira (18).

A chuva forte fez a Defesa Civil do Estado emitir um alerta severo para os moradores, por volta das 15h20.

A ventania derrubou a estrutura da escola municipal Professor Cláudio César Guilherme de Toledo, no bairro Jardim Mourisco. No Jaraguá, uma árvore de grande porte também caiu.



Estrutura da escola Professor Cláudio César Guilherme de Toledo, em Taubaté — Foto: Bruna Capasciutti/TV Vanguarda

CONTINUA DEPOIS DA PUBLICIDADE

Nós usamos cookies e outras tecnologias semelhantes para melhorar a sua experiência em nossos serviços, personalizar publicidade e recomendar conteúdo de seu interesse. Ao utilizar nossos serviços, você está ciente dessa funcionalidade. Informamos ainda que atualizamos nosso [Aviso de Privacidade](#). Conheça nosso [Portal da Privacidade](#) e veja o nosso novo [Aviso](#).



Prefeitura Municipal de Taubaté

Estado de São Paulo

19/02/2026, 09:34

Chuva em Taubaté causa quedas de árvore e de estruturas de escola | G1

Na Esplanada Santa Terezinha, uma companhia da Polícia Militar ficou destruída após ser atingida pela forte chuva.

O telhado da companhia caiu sobre o pátio e atingiu algumas viaturas. Não há informações sobre feridos.

Segundo a Defesa Civil de Taubaté, os ventos atingiram uma velocidade aproximada de 28 km/h e houve um acumulado de chuva de 20,4 milímetros.

O balanço divulgado por volta das 17h20 apontava 15 ocorrências, sendo 12 quedas de árvores nos bairros Parque Piratininga, Parque Ipanema, Vila IAPI, Parque São Jorge, Esplanada Santa Terezinha, Jardim América, Parque São Luís, Sabará e Centro.

Além disso, houve danos e quedas de estrutura nos bairros Esplanada Santa Terezinha, Jardim Garcez e Parque Santo Antônio.

A Defesa Civil informou que acionou o Plano Municipal de Contingência e mobilizou equipes para atendimento das ocorrências. Informou também que não houve registro de alagamentos.



Queda de árvore na Rua Eugênia Soares Bello, na Esplanada Santa Terezinha, em Taubaté — Foto: Bruna Capascitti/TV Vanguarda

CONTINUA DEPOIS DA PUBLICIDADE

Nós usamos cookies e outras tecnologias semelhantes para melhorar a sua experiência em nossos serviços, personalizar publicidade e recomendar conteúdo de seu interesse. Ao utilizar nossos serviços, você está ciente dessa funcionalidade. Informamos ainda que atualizamos nosso [Aviso de Privacidade](#). Conheça nosso [Portal da Privacidade](#) e veja o nosso novo [Aviso](#).



Prefeitura Municipal de Taubaté

Estado de São Paulo

19/02/2026, 09:38

T7news - Diário | Chuva provoca 37 acionamentos da Defesa Civil e concentra ocorrências na região do Sesc, em Taubaté

T7
NEWS



USD \$5.229 EUR €4.150

Diário



Chuva provoca 37 acionamentos da Defesa Civil e concentra ocorrências na região do Sesc, em Taubaté

Temporal da tarde desta quarta-feira (18) mobilizou equipes e deixou pontos de risco de alagamento sob monitoramento

Marcelo Caltabiano e Sarah Molicia | Data: 18/02/2026 16:01



Temporal derruba árvores, atinge casas e causa transtornos no trânsito em Taubaté





Prefeitura Municipal de Taubaté

Estado de São Paulo

19/02/2026, 09:38

T7news - Diário | Chuva provoca 37 acionamentos da Defesa Civil e concentra ocorrências na região do Sesc, em Taubaté

quedas de árvores, danos a imóveis e problemas no trânsito. De acordo com o Windy, foi registrado vento de 32 km/h.

Segundo atualização da Defesa Civil, o número de acionamentos subiu para 37. Desse total, 31 foram para quedas de árvores, três para quedas de estruturas e outros três para vistorias de vias.

A região mais afetada é a próxima ao SESC Taubaté, abrangendo bairros como Esplanada Santa Terezinha, Mourisco, Areão e áreas vizinhas.

De acordo com as informações preliminares, houve queda de árvore na Avenida Emilio Winther, no centro da cidade. Situações semelhantes também foram registradas na Vila IAPI, Parque Ipanema e Parque Piratininga. Já no bairro Estiva, um poste caiu sobre uma praça.

No bairro Mourisco, uma árvore caiu sobre a garagem de uma residência, além de outra cair sobre a via e impedir o trânsito. No Parque São Luis, uma árvore atingiu uma casa, causando danos estruturais.

Também foram registradas quedas de árvores na Avenida Gurilândia; na Rua Coronel Benedito Augusto de Oliveira, 64, na Esplanada Santa Terezinha; nas proximidades da Avenida Santana Alvissus Fernandes, entre os números 308 e 322, no Parque Santo Antônio, atrás da EMEI e do CRAS Sabará; além da Avenida Amador Bueno da Veiga, onde uma árvore caiu sobre a pista de rolamento.

Outra ocorrência foi registrada na Rua Francisco Davi de Oliveira, 111, no Jardim São Garcez, onde a quadra de uma escola colapsou e caiu sobre residências próximas. Até o momento, não há confirmação oficial sobre vítimas.

A ventania também destelhou a base da Polícia Militar do Estado de São Paulo localizada na Avenida Antonio Candido de Oliveira Filho, sede da 1ª Companhia do 5º BPM/I General Salgado. Com a força do vento, telhas foram arrancadas da estrutura e atingiram veículos que estavam estacionados dentro e fora da unidade, causando danos materiais. Até o momento, não há confirmação oficial sobre feridos.

Também houve registro de queda do muro de um prédio residencial na Avenida José Ortiz da Rocha, na região do bairro Esplanada Santa Terezinha, em Taubaté. Parte da estrutura cedeu durante o temporal e caiu em direção à via, exigindo a presença de equipes para avaliação da área e orientação de motoristas e pedestres que passam pelo local. Até o momento, não há confirmação oficial sobre feridos.



O temporal também afetou o trânsito. O semáforo no cruzamento da Avenida César Costa com a Avenida Olegário de Barros ficou entortado, provocando transtornos.



Prefeitura Municipal de Taubaté

Estado de São Paulo

19/02/2026, 09:38

T7news - Diário | Chuva provoca 37 acionamentos da Defesa Civil e concentra ocorrências na região do Sesc, em Taubaté

evite áreas afetadas, redobre a atenção no trânsito e acione os serviços de emergência em caso de novas ocorrências.

Notícias mais lidas

Fotoreportagem: a 'Operação Escudo' contada ...

Confira os registros fotográficos de Marcelo Caltabiano, diretor de jornalismo de T7 News



Polícia Federal realiza operação na ...

PF ainda cumpre mandados na casa da ex-prefeita Flávia Pascoal



Polícia Civil faz mega operação ...

Operação cumpria mandados de prisão e também tentava localizar informações sobre o paradeiro de Leticia, desaparecida ...



EXCLUSIVO: banditismo, chantagem, pistolagem e ...

Investigação jornalística conduzida pelo portal T7News descobre histórias ainda mais apavorantes envolvendo a disputa de poder ...



Polícia de Ubatuba prende um ...

Outro suspeito, conhecido como 'PV', segue foragido



Chuvas no Litoral: moradores relatam ...

O medo de perder a vida e a incerteza do que fazer marca rotina dos caçaras ...



Diário

Fotoreportagem: a 'Operação Escudo' contada ...

Confira os registros fotográficos de Marcelo Caltabiano, diretor de jornalismo de T7 News



Polícia Federal realiza operação na ...

PF ainda cumpre mandados na casa da ex-prefeita Flávia Pascoal



Polícia Civil faz mega operação ...





Prefeitura Municipal de Taubaté

Estado de São Paulo

19/02/2026, 09:38

T7news - Diário | Chuva provoca 37 acionamentos da Defesa Civil e concentra ocorrências na região do Sesc, em Taubaté

Polícia de Ubatuba prende um...

Outro suspeito, conhecido como 'Pé', segue foragido



Chuvas no Litoral: moradores relatam ...

O medo de perder a vida e a incerteza do que fazer marca rotina dos caçaras ...



Ambulância do SUS é flagrada ...

Motorista foi multado em R\$220mil, após inquérito instaurado para investigar desvio de finalidade pública

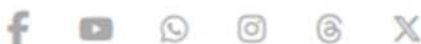

Fale conosco 12 - 9.9741.2486

Anuncie aqui!

Expediente

Política de privacidade





Prefeitura Municipal de Taubaté

Estado de São Paulo

19/02/2026, 09:37

Temporal com ventos de 70 km/h atinge escola e derruba árvores em Taubaté - Gazeta de São Paulo



GAZETA DE S. PAULO

Quinta, 19 Fevereiro 2026

COTIDIANO

ÚLTIMAS NOTÍCIAS

POLÍTICA

ECONOMIA

ESPORTES

AUTOMOTOR

ENTRETENIMENTO

WEBSTOR

Home > Cotidiano

Temporal com ventos de 70 km/h atinge escola e derruba árvores em Taubaté

Chuva volumosa e rajadas fortes causaram quedas de árvores, destelhamentos e interdição de áreas em escolas na região central e bairros próximos



Maria Eduarda Guimarães

18/02/2026 às 22:25 atualizado em 18/02/2026 às 22:30

Compartilhe:



x



Prefeitura Municipal de Taubaté

Estado de São Paulo

19/02/2026, 09:37

Temporal com ventos de 70 km/h atinge escola e derruba árvores em Taubaté - Gazeta de São Paulo



COTIDIANO

ÚLTIMAS NOTÍCIAS

POLÍTICA

ECONOMIA

ESPORTES

AUTOMOTOR

ENTRETENIMENTO

WEBSTOR

horas.

A combinação de força dos ventos e volume de chuva provocou quedas de árvores, destelhamentos e danos em estruturas de uma escola na região central do município.

Segundo a Defesa Civil municipal, os ventos fortes e o grande acumulado de chuva foram detectados em diversos pontos da cidade e surpreenderam moradores durante o fim da tarde.

Fique por dentro das últimas notícias

Siga a **Gazeta** no Google para não perder nada.

 Seguir no Google

- [Chuva intensa provoca rompimento de tubulação no Sambódromo do Anhembi](#)
- [Carnaval em SP será de sol e calor, com pancadas de chuva isoladas](#)

Bairros mais afetados

O temporal atingiu com mais intensidade as seguintes regiões de Taubaté:

x



Prefeitura Municipal de Taubaté

Estado de São Paulo

19/02/2026, 09:37

Temporal com ventos de 70 km/h atinge escola e derruba árvores em Taubaté - Gazeta de São Paulo



COTIDIANO

ÚLTIMAS NOTÍCIAS

POLÍTICA

ECONOMIA

ESPORTES

AUTOMOTOR

ENTRETENIMENTO

WEBSTOR

• Quiririm.

Moradores relataram trechos alagados e interrupções no tráfego em ruas onde árvores bloquearam a passagem de veículos.

Escola tem áreas interditadas

Uma instituição de ensino na área central sofreu danos em sua estrutura externa e interna, como telhas arrancadas pela força do vento e infiltrações em salas de aula. Por questões de segurança, parte dos espaços foi interditada preventivamente.

Defesa Civil e equipes de emergência em ação

Após o temporal, equipes da Defesa Civil, da Guarda Civil Municipal e de manutenção urbana foram mobilizadas para:

- Remover árvores e galhos de cima de vias;
- Isolar áreas de risco;
- Avaliar danos em estruturas públicas e privadas.

Até o momento, não há registro de feridos graves, mas ocorrências envolvendo danos materiais ainda estão em análise.

Clima favoreceu tempestade

De acordo com meteorologistas, a formação do temporal em Taubaté foi favorecida por ar quente e úmido que se combinou com uma frente de instabilidade, resultando em **chuva** volumosa e ventos fortes em curto período.

x

A previsão é de que as condições climáticas continuem instáveis no **Vale do Paraíba** nas



Prefeitura Municipal de Taubaté

Estado de São Paulo

19/02/2026, 09:37

Temporal com ventos de 70 km/h atinge escola e derruba árvores em Taubaté - Gazeta de São Paulo



COTIDIANO

ÚLTIMAS NOTÍCIAS

POLÍTICA

ECONOMIA

ESPORTES

AUTOMOTOR

ENTRETENIMENTO

WEBSTOR

A Defesa Civil recomenda que moradores evitem áreas com árvores grandes, fachadas danificadas ou estruturas instáveis, e que acompanhem atualizações meteorológicas pelos canais oficiais ao longo do dia.

Notícias pelo WhatsApp

Receba as notícias exclusivas da Gazeta pelo nosso canal.

 Entrar no canal

TAGS :

chuva

Clima

Vale do Paraíba e região

< Mais recente



Próxima >

Conteúdos Recomendados

Alarme com câmera Wi-Fi, preço incrível por tempo limitado! (ver preço)

Ver mais

 [Incompreensão? Escreva imediatamente e não se enrole!](#)



Prefeitura Municipal de Taubaté

Estado de São Paulo

19/02/2026, 09:37

Temporal provoca 37 ocorrências e queda de árvore sobre casa em Taubaté

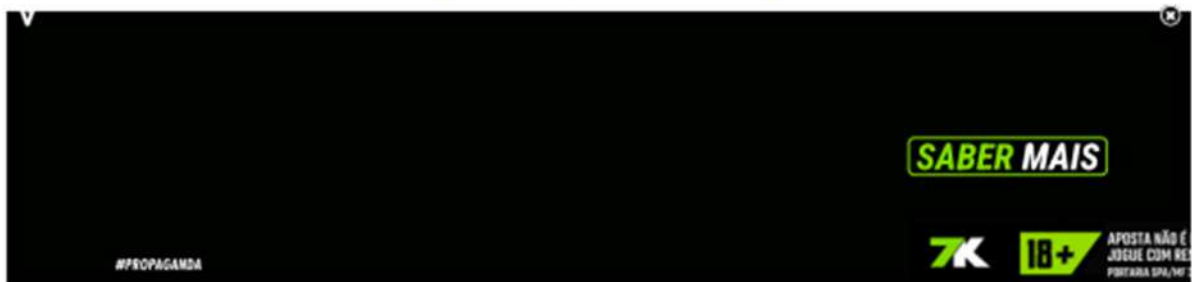

Clique para Ouvir AgoraVale FM (<https://agoravalefm.com.br/>)

Buscar no AgoraVale..

19 de Fevereiro de 2026 Rádio AgoraVale FM (<https://agoravalefm.com.br/>)



(<https://agoravalefm.com.br/>)

[\(https://agoravale.com.br/\)](https://agoravale.com.br/) [Noticias \(https://agoravale.com.br/noticias\)](https://agoravale.com.br/noticias) [Empresas](https://agoravale.com.br/empresas) [Agenda \(https://agoravale.com.br/agenda\)](https://agoravale.com.br/agenda) [Midias](https://agoravale.com.br/midias)

[Colunas \(https://agoravale.com.br/colunas\)](https://agoravale.com.br/colunas) [Serviços](https://agoravale.com.br/servicos) [Vagas de empregos \(https://agoravale.com.br/empregos\)](https://agoravale.com.br/empregos) [Receitas \(https://agoravale.com.br/receitas\)](https://agoravale.com.br/receitas)

[DiaDe \(https://agoravale.com.br/diade\)](https://agoravale.com.br/diade) [Contatos \(https://agoravale.com.br/contatos\)](https://agoravale.com.br/contatos)

- Todas (<https://agoravale.com.br/noticias>)
- Acervo Digital (<https://agoravale.com.br/empresas>)
- Agronegócio (<https://agoravale.com.br/agenda>)
- Artigos (<https://agoravale.com.br/midias>)
- Brasil & Mundo e-mundo (<https://agoravale.com.br/colunas>)
- Carnaval (<https://agoravale.com.br/servicos>)
- Ciência & Tecnologia e-tecnologia (<https://agoravale.com.br/receitas>)

Temporal provoca 37 ocorrências e queda de árvore sobre casa em Taubaté

Defesa Civil registrou 20,4 mm de chuva e rajadas de vento de até 28 km/h nesta quarta-feira (18)

redação 19 Feb 2026 às 07h33 divulgação
Informativo (<https://agoravale.com.br/noticias/informativo>) Comentários

COMPARTILHAR EM:

- FACEBOOK
- TWITTER
- LINKEDIN
- PINTEREST (<https://br.pinterest.com/agoravale/>)
- WHATSAPP

O município de **Taubaté** foi atingido por um forte temporal na tarde desta quarta-feira (18), acompanhado de rajadas de vento com velocidade aproximada de **28 km/h**. De acordo com dados dos pluviômetros da **Defesa Civil**, o acumulado de chuva chegou a **20,4 milímetros**.

NOTÍCIAS EM DESTAQUE



Cesta Básica no literal Norte 3,52% em janeiro
<https://agoravale.com.br/noticias/cesta-basica-no-literal-norte-tem-alta-janeiro>
redação 19 Feb 2026



Fiscalização no Carnaval equipamentos irregulares
Jornalismo
<https://agoravale.com.br/noticias/no-carnaval-retirou-equipamentos-irregulares-das-praias-de-ubatuba>



Prefeitura Municipal de Taubaté

Estado de São Paulo

19/02/2026, 09:37

Temporal provoca 37 ocorrências e queda de árvore sobre casa em Taubaté



(<https://agoravale.com.br/GCWAVRESP/Manager/Editor/js/tinyMCE/plugins/filemanager/uploader/noticias/2026/fev/19/02/2026-temporal-provoca-37-ocorrencias-e-queda-de-arvore-sobre-casa-em-taubate.jpg>)

Segundo balanço parcial divulgado pela **Defesa Civil Municipal**, foram contabilizadas **37 ocorrências** até o momento. Destas, 31 foram relacionadas a **quedas de árvores**, três a **quedas de estruturas** e outras três a **vistorias de vias**.

As ocorrências de queda de árvores foram registradas nos bairros **Centro**, **Parque Piratininga**, **Parque Ipanema** (duas), **Vila IAPI**, **Parque São Jorge**, **Espanada Santa Terezinha** (duas), **Jardim América**, **Parque São Luís** (duas) e **Sabarã**.

Na **Avenida Cinderela**, no bairro **Gurilândia**, uma árvore de grande porte caiu sobre um veículo e uma residência. Apesar dos danos, não houve vítimas. Segundo relato da moradora, o imóvel permanece inacessível até a retirada da árvore.

Também foram registrados três casos de danos e quedas de estruturas nos bairros **Espanada Santa Terezinha**, **Jardim Garcez** e **Parque Santo Antônio**. As equipes seguem mobilizadas para o atendimento das ocorrências e normalização das áreas afetadas.

No bairro **Jardim Mourisco**, parte da estrutura da escola municipal **Professor Cláudio César Guilherme de Toledo** cedeu em decorrência das fortes chuvas.

Em nota, a **EDP** informou que ampliou o número de equipes em campo e segue mobilizada para atender todas as ocorrências. Segundo a concessionária, os principais reparos estão relacionados à queda de galhos e árvores e ao lançamento de objetos sobre as redes elétricas, situações que demandam maior tempo de trabalho devido à complexidade.

Durante a tempestade, foram emitidos dois **alertas severos** por meio do sistema **Cell Broadcast**, enviados diretamente para celulares na cidade, orientando a população sobre medidas preventivas.

COMPARTILHAR EM:

[FACEBOOK](#) [TWITTER](#) [LINKEDIN](#)
[PINTEREST \(HTTPS://BR.PINTEREST.COM/AGORAVAL/\)](https://br.pinterest.com/agoravale/) [WHATSAPP](#)



OUÇA A MELHOR PROGRAMAÇÃO DA WEB

(<https://agoravalefm.com.br/>)



VEJA TAMBÉM



Princípio de incêndio atinge energia de casa em Caraguatatuba

(<https://agoravale.com.br/hoticias-do-incendio-atinge-quadro-de-energia-de-casa-em-caraguatatuba>)



Carnaval 2026 termina com crimes na região do Vale

(<https://agoravale.com.br/hoticias-2026>)

Temporal com redução de crimes na região do vale e litoral norte



Homem é preso após tentativa de homicídio em Pindamonhangaba

(<https://agoravale.com.br/hoticias-e-preso-apos-tentativa-de-estupro-em-pindamonhangaba>)



Taubaté conquista oito medalhas na II etapa do campeonato paulista de karate

(<https://agoravale.com.br/hoticias-redacao-conquista-oito-medalhas-na-ii-etapa-do-campeonato-paulista-de-karate>)



Morador de São José do Rio Preto multado por manter aves silvestres em cativeiro no jardim-satélite

(<https://agoravale.com.br/hoticias>)



Prefeitura Municipal de Taubaté

Estado de São Paulo

19/02/2026, 09:36

Virou ferro retorcido: Chuva derruba cobertura de quadra de escola em Taubaté - Vale 360 News

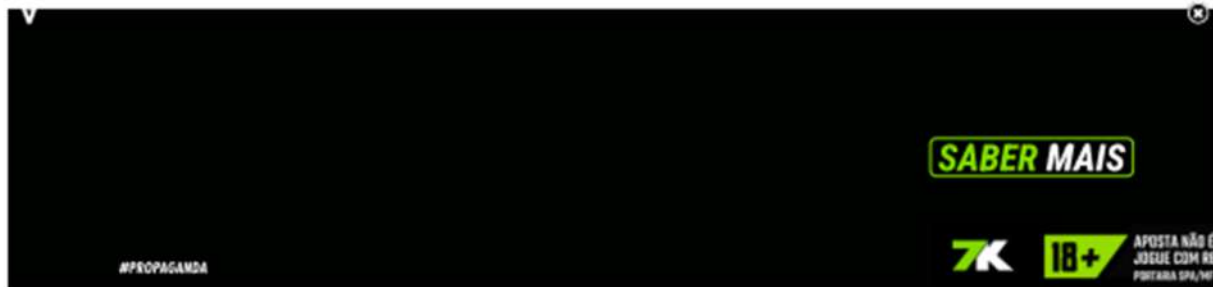

- Descobrir mais
- Vale360News >
- Conteúdo em vídeo >
- Noticias Vale Paraiba >

Virou ferro retorcido: Chuva derruba cobertura de quadra de escola em Taubaté

18 de fevereiro de 2026 by Jesse Nascimento

Cobertura de quadra de escola em [Taubaté](#) da Escola Prof. Claudio Cesar Guilherme de Toledo desabou na tarde desta quarta-feira (18/02) durante a forte chuva que atingiu a cidade e acabou atingindo residências vizinhas. O caso aconteceu na Rua Francisco Davi de Oliveira, 111, no Jardim São Garcez, e causou danos materiais nos imóveis próximos. [ENTRE AGORA no Canal do Vale 360 News no WhatsApp e receba alertas em primeira mão \(urgentes e atualizações\). CLIQUE AQUI.](#)



Moradores relataram um barulho intenso no momento do colapso e disseram que as placas metálicas espalhadas. Equipes foram acionadas para avaliar a segurança do local.

<https://www.vale360news.com.br/virou-ferro-retorcido-chuva-derruba-cobertura-de-quadra-de-escola-em-taubate/>

1/7



Prefeitura Municipal de Taubaté

Estado de São Paulo

19/02/2026, 09:36

Virou ferro retorcido: Chuva derruba cobertura de quadra de escola em Taubaté - Vale 360 News
o momento, não há confirmação oficial sobre feridos.

Cobertura de quadra de escola em Taubaté: onde foi o desabamento e o que se sabe até agora

- Local: Escola Prof. Claudio Cesar Guilherme de Toledo
- Endereço: Rua Francisco Davi de Oliveira, 111 – Jardim São Garcez
- Quando: tarde desta quarta-feira (18/02)
- O que aconteceu: estrutura da quadra desabou durante chuva forte e atingiu imóveis vizinhos
- Impacto: danos materiais e susto nos moradores; barulho forte no momento da queda
- Feridos: sem confirmação oficial até a última atualização

DESAFIO ZERO AÇÚCAR com base na sua idade

IDADE: 25-35	IDADE: 35-45	IDADE: 45-55	IDADE: 55-65	IDADE: 65+
CAFÉ DA MANHÃ Dois xícaras de café com açúcar. Dois biscoitos. Dois pedaços de bolo.	CAFÉ DA MANHÃ Dois xícaras de café com açúcar. Dois biscoitos. Dois pedaços de bolo.	Café da manhã Dois xícaras de café com açúcar. Dois biscoitos. Dois pedaços de bolo.	Café da manhã Dois xícaras de café com açúcar. Dois biscoitos. Dois pedaços de bolo.	CAFÉ DA MANHÃ Dois xícaras de café com açúcar. Dois biscoitos. Dois pedaços de bolo.
ALMOÇO Dois pedaços de bolo. Dois pedaços de bolo.	ALMOÇO Dois pedaços de bolo. Dois pedaços de bolo.	Almoço Dois pedaços de bolo. Dois pedaços de bolo.	Almoço Dois pedaços de bolo. Dois pedaços de bolo.	ALMOÇO Dois pedaços de bolo. Dois pedaços de bolo.
JANTAR Dois pedaços de bolo. Dois pedaços de bolo.	JANTAR Dois pedaços de bolo. Dois pedaços de bolo.	Jantar Dois pedaços de bolo. Dois pedaços de bolo.	Jantar Dois pedaços de bolo. Dois pedaços de bolo.	Jantar Dois pedaços de bolo. Dois pedaços de bolo.
JEJUM Dois pedaços de bolo. Dois pedaços de bolo.	JEJUM Dois pedaços de bolo. Dois pedaços de bolo.	Jejum Dois pedaços de bolo. Dois pedaços de bolo.	Jejum Dois pedaços de bolo. Dois pedaços de bolo.	Jejum Dois pedaços de bolo. Dois pedaços de bolo.

Com a sequência de temporais recentes na cidade, moradores cobram vistoria completa e a definição de medidas para reparação dos danos e segurança da área. Em outras ocorrências de chuva forte em Taubaté, a cidade já registrou alagamentos, vias interditadas e força-tarefa de equipes após tempestades.

Veja também: [temporal alagou bairros e causou interdições](#) e [força-tarefa após ventania e chuva forte](#).

Para mais notícias de Taubaté entre no grupo:

ENTRE NO GRUPO DE NOTÍCIAS DE TAUBATÉ

Cobertura de quadra de escola em Taubaté: o que fazer se sua casa foi atingida ou se a área segue com risco

- Evite se aproximar de partes metálicas instáveis e de locais com risco de queda.
- Fique atento a fios caídos, postes danificados e [água](#) acumulada perto de instalações elétricas.
- Registre os danos com fotos e vídeos, sem entrar em áreas inseguras.
- Ação a [Defesa Civil](#) (199) e o Corpo de Bombeiros (193) em caso de risco iminente.
- Se houver ventos e raios, evite abrigo sob árvores e estruturas metálicas expostas.

VIVEMOS A MAIOR SECA DOS ÚLTIMOS 10 ANOS

FECHE A TORNEIRA AO ESCOVAR OS DENTES

e economize até 20L de água

SAIBA MAIS

COMO ECONOMIZAR ÁGUA

COMO ECONOMIZAR ÁGUA

Para acompanhar alertas e orientações em dias de [tempo severo](#) no [Vale do Paraíba](#), veja: [Vale do Paraíba tem alerta de tempestades: o que fazer](#).

Live Game Shows ao Vivo
Be!Especial | Patrocinado

[Leia o artigo e seguir >](#)



Prefeitura Municipal de Taubaté

Estado de São Paulo

19/02/2026, 09:36

Virou ferro retorcido: Chuva derruba cobertura de quadra de escola em Taubaté - Vale 360 News

Descobrir mais

Cobertura eventos Vale >

Equipamentos de pesca >

Reportagens Vale >

O que diz a Prefeitura de Taubaté

A Prefeitura de Taubaté ainda não se manifestou a respeito dos estragos cometidos pela chuva em Taubaté na tarde desta quarta-feira (18/02).



Foto: Marcelo Catalbiano/Portal T7 News

Perguntas frequentes

Descobrir mais

Notícias Cidades Vale >

Vale 360 News >

Livros sobre história local >

Onde aconteceu o desabamento?

Na quadra da Escola Prof. Claudio Cesar Guilherme de Toledo, na Rua Francisco Davi de Oliveira, 111, no Jardim São Garcez, em Taubaté.

O que atingiu as casas vizinhas?

Segundo as informações iniciais, a cobertura da quadra colapsou durante a chuva e caiu sobre imóveis próximos, causando danos materiais.

Há registro de feridos?

Até o momento, não há confirmação oficial sobre feridos.

O que acontece agora?

Live Game Shows ao Vivo

Be!Especial | Patrocinado

[Leia o artigo e seguir >](#)



Prefeitura Municipal de Taubaté

Estado de São Paulo

19/02/2026, 09:36

Virou ferro retorcido: Chuva derruba cobertura de quadra de escola em Taubaté - Vale 360 News

Moradores aguardam a vistoria completa e a definição das medidas para garantir a segurança do local e a reparação dos danos.

Links recomendados

- [Mais notícias sobre o Vale do Paraíba](#)

ENTRE NO GRUPO DE NOTÍCIAS
DO VALE DO PARAÍBA

Siga nosso Instagram

Leia também

Descobrir mais

Mapa cidades Vale >

Roupas de carnaval >

Equipamentos de fotografia >

- [Temporal provoca alagamentos em vários bairros de Taubaté, alaga a Dutra e deixa vias interditadas](#)
- [Força-tarefa em Taubaté: equipes trabalham para conter danos após ventania e chuva forte](#)
- [Chuva torrencial atinge Taubaté e Defesa Civil emite alerta severo](#)
- [Ventos chegam a 77 km/h em Taubaté durante temporal: túnel ficou alagado](#)
- [Vale do Paraíba tem alerta de tempestades: orientações de segurança](#)
- [Temporal causa destruição em São José dos Campos: teto de garagem vira ferro retorcido](#)
- [Chuva deixa rastro de destruição em Taubaté com quedas de árvores e danos estruturais](#)

Gilberto Ferreira Neves, de 69 anos, morre durante exercícios em clube de Taubaté - Vale 360 News

Vale 360 News

Saiba quem é o motociclista que morreu em colisão frontal na Rodovia Oswaldo Cruz, em Taubaté - Vale 360 News

Vale 360 News

Live Game Shows ao Vivo

Sua diversão em primeiro lugar. Participe de Game Shows interativos com apresentadores ao vivo. Jogo responsável para 18+

BetEspecial | Sponsored

Jogue agora

BetEspecial: Esporte e Casino

Milhares de mercados esportivos e slots em Alta. Maiores de 18 anos. Jogue com moderação.

BetEspecial | Sponsored

Inscriva-se

Ótima notícia para os brasileiros que precisam de dinheiro!

FinanZero | Sponsored

Leia mais

Brasileiros podem receber até R\$ 40.000

FinanZero | Sponsored

Leia mais

Alarme com câmera Wi-Fi, preço incrível por tempo limitado! (ver preço)

Verisure | Sponsored

Live Game Shows ao Vivo

BetEspecial | Patrocinado

Leia o artigo a seguir >

Pessoas com bolsa nos olhos devem ler isto



Prefeitura Municipal de Taubaté

Estado de São Paulo

19/02/2026, 11:01

Sudeste e Paraná entram em estado de alerta para temporais

ÚLTIMO SEGUNDO

Sudeste e Paraná entram em estado de alerta para temporais

Região está em alerta laranja do Inmet; previsão é de chuva forte e ventos em São Paulo, áreas do Rio de Janeiro, Minas Gerais e território paranaense



Home > Último Segundo > Sudeste e Paraná entram em estado de alerta para temporais

Por [Marcia Bessa Martins](#) | 18/02/2026 14:45

SIGANO Google News



Prefeitura Municipal de Taubaté

Estado de São Paulo

19/02/2026, 11:01

Sudeste e Paraná entram em estado de alerta para temporais



Unsplash

Previsão de temporais: alerta laranja vigora até esta quinta-feira (19)

O Instituto Nacional de Meteorologia (Inmet) emitiu alerta laranja, nesta quarta-feira (18), para chuvas e ventos intensos no Sudeste brasileiro e também para regiões do estado do Paraná.

A previsão é de temporais em grande parte do estado de São Paulo e em áreas dos estados de Rio de Janeiro, Minas Gerais e Paraná.

Publicidade

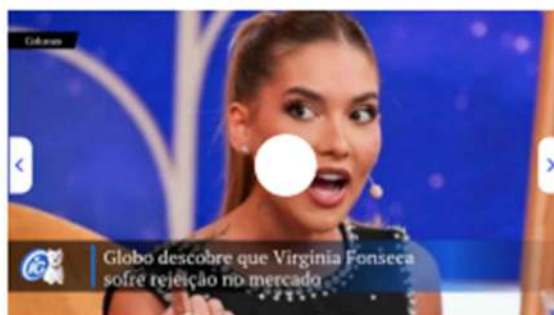

O segundo de maior gravidade na escala utilizada pelo Inmet, [abaixo somente do alerta vermelho](#), o alerta laranja indica situação de perigo

Isso porque, segundo os **mapas meteorológicos**, as chuvas podem variar entre 30mm e 60 mm por hora ou representar um acumulado entre 50 e 100 mm por dia.

Já os ventos podem atingir até 100 quilômetros por hora, o que representa grande risco.

Ainda de acordo com o Inmet, o alerta estará em vigor até as 10 horas de quinta-feira (19) e vale para praticamente todo o estado paulista, além do **Triângulo Mineiro**, Sul Fluminense, Zona da Mata, Oeste e Sul de Minas, Norte Pioneiro Paranaense e regiões metropolitanas de Belo Horizonte, São Paulo, Curitiba e Rio de Janeiro.



Prefeitura Municipal de Taubaté

Estado de São Paulo

19/02/2026, 11:01

Sudeste e Paraná entram em estado de alerta para temporais
A Defesa Civil de São Paulo informa que as chuvas fortes devem atingir principalmente a faixa leste do estado e são provocadas pela passagem de uma **frente fria** em alto-mar.

Publicidade

As chuvas vêm castigando muitas cidades do território paulista nos últimos dias. Desde 1 de dezembro, quando foi deflagrada a Operação Chuvas 2026, [já foram contabilizadas 17 mortes no estado em ocorrências relacionadas a temporais](#).

Nesta quarta (18), as chuvas são esperadas à tarde, com previsão de raios, fortes rajadas de vento e até queda de granizo. Para quinta (19) ainda há previsão de pancadas de chuva isoladas, por vezes fortes.

Leia também



Bebê morre após eucalipto atingir carro da família em rodovia



Temporal no Carnaval alaga e causa caos na Grande Porto Alegre



Projetos no Rio coletam e reciclam resíduos do Carnaval

Já na sexta-feira (20), a previsão para o estado de São Paulo é de sol entre nuvens, o que pode elevar as temperaturas. No decorrer do dia, o calor e a alta umidade podem provocar pancadas de chuva isoladas com raios e rajadas de vento

A Defesa Civil recomenda maior atenção para as regiões que fazem divisa com Minas Gerais e o **leste paulista**, onde há risco de transtornos.

Previsão

tempo

alerta laranja

Inmet

Sudeste Paraná

COMENTÁRIOS

Clique aqui e deixe seu comentário!





Prefeitura Municipal de Taubaté

Estado de São Paulo

ANEXO II - PORTARIA SEFI Nº 42, DE 02 DE FEVEREIRO DE 2022.

06

VOZ DO VALE

Via do Paraiso | Sexta - Feira | 04 de Fevereiro de 2022

PORTARIA SEFI Nº 42, DE 02 DE FEVEREIRO DE 2022

Estabeleço calendário de pagamentos aos fornecedores e prestadores de serviços do Município de Taubaté e dá outras providências

Fernando Amâncio de Camargo, Secretário de Finanças, no uso de suas atribuições legais à vista dos elementos constantes do Processo Administrativo de nº 57.667/2021, e:

Considerando a necessidade de organizar o fluxo de pagamentos da Municipalidade, vez que os diversos Contratos vigentes, possuem prazos de vencimentos distintos, a depender muitas vezes de conferência por várias Unidades, as quais demandam tempos de análise e tramitação específicos;

Considerando ainda a aplicação financeira dos recursos que ingressam nos cofres municipais, os quais possuem prazos específicos de resgate, além da necessidade de programar e organizar, previamente os valores a serem resgatados para concretização dos pagamentos a fornecedores e prestadores de serviços.

Resolve:

I - Fica estabelecido o seguinte cronograma para o pagamento dos fornecedores e prestadores de serviços, observada a ordem cronológica de pagamentos, considerada a partir do recebimento das respectivas Notas Fiscais, devidamente instruída e apta para liquidação e pagamento, nas seguintes datas:

Data de Recebimento	Data de Pagamento
Do dia 1º ao 10º dia do mês	Pagamento dia 20
Do 11º dia ao 20º dia do mês	Último dia útil do mês
Do 21º dia ao final de cada mês	Pagamento dia 10 do mês seguinte

II - Na hipótese de ocorrer data do pagamento em finais de semana ou feriados em que não haja expediente bancário ficam os pagamentos programados para o primeiro dia útil seguinte.

III - Excetuam-se do estabelecido no item I os pagamentos decorrentes de cumprimento de ordens judiciais, parcerias celebradas com o Terceiro Setor, consignações em pagamento, recolhimento de encargos e tributos, bem como os recursos repassados pela Municipalidade para cumprimento de planos de trabalho previamente estabelecidos pelo Poder Público.

IV - Os casos omissos serão dirimidos pelo Secretário de Finanças em conjunto com a Secretaria responsável pelo Contrato/Ajuste.

V - A presente Portaria passa a ser parte integrante dos Editais lançados pela Municipalidade a partir de sua publicação, devendo o Departamento de Compras adotar as medidas necessárias para tais alterações.

VI - A presente Portaria substitui a Portaria SEAF de nº 108/2021.

Secretaria de Finanças. 02 de Fevereiro de 2022.

Fernando Amâncio de Camargo

Secretário de Finanças



Prefeitura Municipal de Taubaté

Estado de São Paulo

ANEXO III – PESQUISAS DE PREÇOS

Item: Telha

The image shows two screenshots of the Portal Nacional de Contratações Públicas (PNCP) website. The top screenshot displays the main page for Edital nº 91093/2024, including a QR code and a button to 'Acessar Contratação'. The bottom screenshot shows the details for 'Item nº 3' (Telha), including the description, judgment criteria, and the results of the price research.

Edital nº 91093/2024
Última atualização 24/10/2024

Acessar Contratação

Local: Rio de Janeiro/RJ Órgão: MINISTERIO DE MINAS E ENERGIA Unidade compradora: 113206 - INDUSTRIAS NUCLEARES DO BRASIL S/A
Modalidade da contratação: Pregão - Eletrônico Amparo legal: Lei 14133/2021 Art. 28, I Tipo: Edital Modo de disputa: Aberto
Registro de preço: Não Fonte orçamentária: Não informada
Data de divulgação no PNCP: 24/10/2024 Situação: Divulgada no PNCP
Data de início de recebimento de propostas: 24/10/2024 08:00 (horário de Brasília)
Data fim de recebimento de propostas: 06/11/2024 10:00 (horário de Brasília)
Id contratação PNCP: 37115383000153-1-000157/2024 Fonte: Compras.gov.br

Objeto:
Fornecimento de telhas e parafusos, posto CIF nas Indústrias Nucleares do Brasil S/A - INB, localizada no município de Caetité / RJ, em conformidade com o Termo de Referência. O julgamento será por menor preço global. Os documentos referentes a esta Dispensa Eletrônica estarão disponíveis na área de licitações do site da INB (www.inb.gov.br/licitacoes)

Informação complementar:
As propostas serão feitas com base na planilha de preços da autorização de fornecimento. Para as respostas de esclarecimentos e impugnações deste edital acesse o link: <https://cnetmobile.estaleiro.serpro.gov.br/comprasnet-web/public/landing?destino=quadro-informativo&compra=11320605910932024>

VALOR TOTAL ESTIMADO DA COMPRA	VALOR TOTAL HOMOLOGADO DA COMPRA
R\$ 63.639,99	R\$ 63.639,78

Item nº 3
Descrição: Telha

Critério de julgamento: Menor preço **Situação:** Homologado **Tipo:** Material **Categoria do item de leilão:** Não se aplica

Incentivo produtivo básico: Não **Benefício:** Participação exclusiva para ME/EPP **Margem de preferência normal:** Não

Margem de preferência adicional: Não **Exigência de conteúdo nacional (CIIA-PAC):** Não

Quantidade: 31 **Unidade de medida:** Unidade **Valor unitário estimado:** R\$ 1.058,76 **Valor total estimado:** R\$ 32.821,56

RESULTADO(S)

Data do resultado da homologação: 05/09/2025 **Situação:** Informado

CNPJ/CPF ou N° de identificação do fornecedor: 30.223.908/0001-25 [Consultar sanções e penalidades do fornecedor](#)

Nome ou razão social do fornecedor: D F S DE MELO LOPES

Indicador de subcontratação: Não **Porte da empresa:** ME **Código do país:** BRA

Uso da margem de preferência: Não **Uso do benefício ME/EPP:** Não **Uso do critério de desempate:** Não

Quantidade homologada: 31 **Valor unitário homologado:** R\$ 849,99 **Valor total homologado:** R\$ 26.349,69

Percentual de desconto aplicado ao critério de julgamento: 0,0000%

Portal Nacional de Contratações Públicas
Criado pela Lei nº 14.133/21, o Portal Nacional de Contratações Públicas (PNCP) é o site eletrônico oficial destinado à divulgação centralizada e obrigatória dos atos exigidos em sede de licitações e contratos administrativos abrangidos pelo novel diploma.

<https://portaldeservicos.gestao.gov.br>
0800 978 9001

09:59
19/02/2025



Prefeitura Municipal de Taubaté

Estado de São Paulo

Portal Nacional de Contratações Públicas

Ato que autoriza a Contratação Direta nº 11/2025

Última atualização 01/07/2025

Local: Brasília/DF **Órgão:** DEFENSORIA PUBLICA DO DISTRITO FEDERAL

Unidade compradora: 926314 - DEFENSORIA PUBLICA DO DISTRITO FEDERAL

Modalidade da contratação: Dispensa **Amparo legal:** Lei 14.133/2021, Art. 75, III, a **Tipo:** Ato que autoriza a Contratação Direta

Modo de disputa: Não se aplica **Registro de preço:** Sim **Fonte orçamentária:** Não informada

Data de divulgação no PNCP: 01/07/2025 **Situação:** Divulgada no PNCP

Id contratação PNCP: 12219624000183-1-000027/2025 **Fonte:** Compras.gov.br

Objeto:
Aquisição de materiais e insumos básicos da construção civil, para adequação de espaço físico na Penitenciária IV do Distrito Federal (PDF IV) e no Centro de Detenção Provisória (CDP), situados na Rodovia DF-465, km 04 - Fazenda Papuda, mediante Sistema de Registro de Preços, conforme condições, quantidades e exigências estabelecidas no Termo de Referência, anexo I do Aviso de Contratação Direta.

VALOR TOTAL ESTIMADO DA COMPRA	VALOR TOTAL HOMOLOGADO DA COMPRA
R\$ 47244,30	R\$ 44140,89

Itens Arquivos Atas de Registro de Preço Contratos/Empenhos Histórico

Número	Descrição	Quantidade	Valor unitário estimado	Valor total estimado	Detalhar
1	Bloco De Concreto Bloco De Concreto Comprimento:	2400	R\$ 4,07	R\$ 9.768,00	

Portal Nacional de Contratações Públicas

Espeçura Parede: 2CM.
Aplicação: Construção Civil

Item n° 4

Descrição: Telha Telha Material: Fibrocimento, Tipo: Calhetão 90, Comprimento: 4,60M, Largura: 1M, Acabamento Superficial: Sem Amianto, Com Tecnologia Crfs (Cimento Reforçad, Espessura: 8MM

Critério de julgamento: Não se aplica **Situação:** Homologado **Tipo:** Material **Categoria do item de leilão:** Não se aplica

Incentivo produtivo básico: Não **Benefício:** Não se aplica **Margem de preferência normal:** Não **Margem de preferência adicional:** Não

Exigência de conteúdo nacional (CIIA-PAC): Não

Quantidade: 36 **Unidade de medida:** Unidade **Valor unitário estimado:** R\$ 717,36 **Valor total estimado:** R\$ 25.624,96

RESULTADO(S)

Ordem de classificação: 1º **Data do resultado da homologação:** 01/07/2025 **Situação:** Informado

CNPJ/CPF ou Nº de identificação do fornecedor: 33.279.320/0001-81 [Consultar sanções e penalidades do fornecedor](#)

Nome ou razão social do fornecedor: 33.279.320 GABRIEL FERREIRA XAVIER

Indicador de subcontratação: Não **Porte da empresa:** ME **Código do país:** BRA

Uso da margem de preferência: Não **Uso do benefício ME/EPP:** Não **Uso do critério de desempate:** Não

Quantidade homologada: 36 **Valor unitário homologado:** R\$ 670,38 **Valor total homologado:** R\$ 24.133,68

Percentual de desconto aplicado ao critério de julgamento: 0,0000%

Exibir 5 de 6 itens Página 1

[Voltar](#)

18:01
19/02/2026



Prefeitura Municipal de Taubaté

Estado de São Paulo

Portal Nacional de Contratações Públicas

Edital nº 90272/2024

Última atualização 19/12/2024

[Acessar Contratação](#)

Local: Brasília/DF **Órgão:** COMPANHIA DE SANEAMENTO AMBIENTAL DO DISTRITO FEDERAL

Unidade compradora: 974200 - COMPANHIA DE SANEAMENTO AMBIENTAL DO DF CAESB

Modalidade da contratação: Pregão - Eletrônico **Amparo legal:** Lei 14.133/2021 Art. 28. I **Tipo:** Edital **Modo de disputa:** Aberto

Registro de preço: Não **Fonte orçamentária:** Não informada

Data de divulgação no PNCP: 19/12/2024 **Situação:** Divulgada no PNCP

Data de início de recebimento de propostas: 19/12/2024 08:00 (horário de Brasília)

Data fim de recebimento de propostas: 15/01/2025 09:00 (horário de Brasília)

Id contratação PNCP: 00082024000137-1-000203/2024 **Fonte:** Compras.gov.br

Objeto:
Aquisição para construção e acabamento, na forma do Sistema de Registro de Preços - SRP.

Informação complementar:
Em caso de divergência entre as especificações do objeto descritas no sistema Compras.gov.br e as especificações técnicas constantes deste Edital e de seus anexos, prevalecerão estas, conforme o item 1.3 do Edital. Para as respostas de esclarecimentos e impugnações deste edital acesse o link: <https://cnetmobile.estaleiro.serpro.gov.br/comprasnet-web/public/landing?destino=quadro-informativo&compra=97420005902722024>

VALOR TOTAL ESTIMADO DA COMPRA: R\$ 107.584,30

VALOR TOTAL HOMOLOGADO DA COMPRA:

Portal Nacional de Contratações Públicas

Item nº 11

Descrição: Telha

Critério de julgamento: Menor preço **Situação:** Homologado **Tipo:** Material **Categoria do item de leilão:** Não se aplica

Incentivo produtivo básico: Não **Benefício:** Participação exclusiva para ME/EPP **Margem de preferência normal:** Não

Margem de preferência adicional: Não **Exigência de conteúdo nacional (CIIA-PAC):** Não

Quantidade: 35 **Unidade de medida:** Unidade **Valor unitário estimado:** R\$ 1.235,78 **Valor total estimado:** R\$ 43.252,30

RESULTADO(S)

Data do resultado da homologação: 25/02/2025 **Situação:** Informado

CNPJ/CPF ou N° de identificação do fornecedor: 40.538.792/0001-77 [Consultar sanções e penalidades do fornecedor](#)

Nome ou razão social do fornecedor: SIA ATACADISTA DA CONSTRUCAO LTDA

Indicador de subcontratação: Não **Porte da empresa:** ME **Código do país:** BRA

Uso da margem de preferência: Não **Uso do benefício ME/EPP:** Não **Uso do critério de desempate:** Não

Quantidade homologada: 35 **Valor unitário homologado:** R\$ 988,79 **Valor total homologado:** R\$ 34.607,65

Percentual de desconto aplicado ao critério de julgamento: 0,0000%

12	Telha	15	Sigloso	Sigloso	
13	Telha	150	Sigloso	Sigloso	

Exibir 30 1-13 de 13 itens Página 1

09:50
19/02/2026



Prefeitura Municipal de Taubaté

Estado de São Paulo

Item: Cumeeiras

Portal Nacional de Contratações Públicas

Edital nº 90006/2025

Última atualização 01/10/2025

[Acessar Contratação](#)

Local: Paulo Afonso/BA Órgão: COMANDO DO EXERCITO Unidade compradora: 160030 - 1 COMPANHIA DE INFANTARIA

Modalidade da contratação: Pregão - Eletrônico Amparo legal: Lei 14133/2021, Art. 28, I Tipo: Edital Modo de disputa: Aberto-Fechado

Registro de preço: Sim Fonte orçamentária: Não informada

Data de divulgação no PNCP: 01/10/2025 Situação: Divulgada no PNCP

Data de início de recebimento de propostas: 01/10/2025 08:00 (horário de Brasília)

Data fim de recebimento de propostas: 13/10/2025 08:00 (horário de Brasília)

Id contratação PNCP: 00394452000103-1-019934/2025 Fonte: Compras.gov.br

Objeto:

Registro de Preço para futura e eventual aquisição de Material de Construção. Combate a incêndio e Controle Ambiental para 1ª Companhia de Infantaria

Informação complementar:

Para as respostas de esclarecimentos e impugnações deste edital acesse o link: <https://cnetmobile.esteleiro.serpro.gov.br/comprasnet-web/public/landing?destino=quadro-informativo&compra=16003005900062025>

VALOR TOTAL ESTIMADO DA COMPRA	VALOR TOTAL HOMOLOGADO DA COMPRA
R\$ 763.552,16	R\$ 505.610,59

Portal Nacional de Contratações Públicas

Item nº 43

Descrição: Cumeeira

Critério de julgamento: Menor preço Situação: Homologado Tipo: Material Categoria do item de leilão: Não se aplica

Incentivo produtivo básico: Não Benefício: Participação exclusiva para ME/EPP Margem de preferência normal: Não

Margem de preferência adicional: Não Exigência de conteúdo nacional (CIIA-PAC): Não

Quantidade: 50 Unidade de medida: Unidade Valor unitário estimado: R\$ 80,00 Valor total estimado: R\$ 4.000,00

RESULTADO(S)

Ordem de classificação 1º Data do resultado da homologação: 22/10/2025 Situação: Informado

CNPJ/CPF ou Nº de identificação do fornecedor: 29.617.012/0001-41 [Consultar sanções e penalidades do fornecedor](#)

Nome ou razão social do fornecedor: BAGAGEM COMERCIO E SERVICOS DE CONSTRUCOES LTDA

Indicador de subcontratação: Não Porte da empresa: ME Código do país: BRA

Uso da margem de preferência: Não Uso do benefício ME/EPP: Não Uso do critério de desempate: Sim

Fundamentação da aplicação de critério de desempate: Instrução normativa de critério de julgamento e/ou edital (Sorteio)

Quantidade homologada: 50 Valor unitário homologado: R\$ 80,00 Valor total homologado: R\$ 4.000,00

Percentual de desconto aplicado ao critério de julgamento: 0,0000%

46	Disco corte	60	R\$ 19,20	R\$ 1.152,00
47	Dobriçada	50	R\$ 15,95	R\$ 797,50
48	Dobriçada Porta	50	R\$ 50,67	R\$ 2.543,50



Prefeitura Municipal de Taubaté

Estado de São Paulo

Portal Nacional de Contratações Públicas

Edital nº 90420/2025

Última atualização 28/07/2025

[Acessar Contratação](#)

Local: Rio de Janeiro/RJ **Órgão:** MUNICIPIO DE RIO DE JANEIRO

Unidade compradora: 986001 - PREFEITURA MUNICIPAL DO RIO DE JANEIRO - RJ

Modalidade da contratação: Pregão - Eletrônico **Amparo legal:** Lei 14.133/2021, Art. 28, I **Tipo:** Edital **Modo de disputa:** Aberto-Fechado

Registro de preço: Sim **Fonte orçamentária:** Não informada

Data de divulgação no PNCP: 28/07/2025 **Situação:** Divulgada no PNCP

Data de início de recebimento de propostas: 28/07/2025 08:00 (horário de Brasília)

Data fim de recebimento de propostas: 08/08/2025 10:00 (horário de Brasília)

Id contratação PNCP: 42498733000148-1-001342/2025 **Fonte:** Compras.gov.br

Objeto:
REGISTRO DE PREÇOS de AQUISIÇÃO DEMATERIAL DE OBRA, VISANDO À MANUTENÇÃO PREDIAL E CONSERVAÇÃO DAS UNIDADES OPERACIONAIS E ADMINISTRATIVAS PARA A GUARDA MUNICIPAL DORIO DE JANEIRO, conforme descritos, caracterizados e especificados neste Edital e/ou no Termo de Referência, na forma da lei. Em caso de discordância entre as especificações deste objeto descritos no COMPRAS.GOV e as especificações constantes no Edital e Termo de Referência desta licitação, prevalecerão às últimas.

Informação complementar:
A presente licitação será processada e julgada exclusivamente através do site eletrônico compras.gov.br, sendo que quaisquer pedidos de esclarecimentos poderão ser encaminhados para o e-mail: comissaoedelicitacao@gm.rio Para as respostas de esclarecimentos e impugnações deste edital acesse o link: <https://cnetmobile.estaleiro.serpro.gov.br/comprasnet-web/public/landing?destino=quadro-informativo&compra=98600105904202025>

VALOR TOTAL ESTIMADO DA COMPRA	VALOR TOTAL HOMOLOGADO DA COMPRA
R\$ 980.178,50	R\$ 666.744,40

17 Cota 20 R\$ 39,00 R\$ 780,00

Item n° 29
Descrição: Cumezeira
Critério de julgamento: Menor preço **Situação:** Homologado **Tipo:** Material **Categoria do item de leilão:** Não se aplica
Incentivo produtivo básico: Não **Benefício:** Participação exclusiva para ME/EPP **Margem de preferência normal:** Não
Margem de preferência adicional: Não **Exigência de conteúdo nacional (CIIA-PAC):** Não
Quantidade: 120 **Unidade de medida:** Unidade **Valor unitário estimado:** R\$ 109,00 **Valor total estimado:** R\$ 13.080,00

RESULTADO(S)

Ordem de classificação 1º **Data do resultado da homologação:** 19/08/2025 **Situação:** Informado
CNPJ/CPF ou Nº de identificação do fornecedor: 60.391.734/0001-17 [Consultar sanções e penalidades do fornecedor](#)
Nome ou razão social do fornecedor: GENTILEZA COMERCIO DE MATERIAIS E SERVICOS LTDA
Indicador de subcontratação: Não **Porte da empresa:** ME **Código do país:** BRA
Uso da margem de preferência: Não **Uso do benefício ME/EPP:** Não **Uso do critério de desempate:** Não
Quantidade homologada: 120 **Valor unitário homologado:** R\$ 78,00 **Valor total homologado:** R\$ 9.360,00
Percentual de desconto aplicado ao critério de julgamento: 0,0000%

31	Parafuso	2000	R\$ 1,30	R\$ 2.600,00
32	Madeira construção	300	R\$ 169,00	R\$ 50.700,00
33	Madeira construção	600	R\$ 103,00	R\$ 61.800,00

10:47
19/02/2026



Prefeitura Municipal de Taubaté

Estado de São Paulo

Portal Nacional de Contratações Públicas

Edital nº 90009/2024

Última atualização 24/03/2025

[Acessar Contratação](#)

Local: Tabatinga/AM Órgão: COMANDO DO EXERCITO

Unidade compradora: 160024 - COMANDO DE FRONT SOLIMOES/8ª BATALHÃO INF SEL

Modalidade da contratação: Pregão - Eletrônico Amparo legal: Lei 14.133/2021, Art. 28.1 Tipo: Edital Modo de disputa: Aberto-Fechado

Registro de preço: Sim Fonte orçamentária: Não informada

Data de divulgação no PNCP: 24/03/2025 Situação: Divulgada no PNCP

Data de início de recebimento de propostas: 24/03/2025 08:00 (horário de Brasília)

Data fim de recebimento de propostas: 03/04/2025 08:00 (horário de Brasília)

Id contratação PNCP: 00394452000103-1-023129/2024 Fonte: Compras.gov.br

Objeto:

Aquisição de material de manutenção de Bens Imóveis para atender as necessidades do Comando de Fronteira Solimões e demais organizações militares da Guarnição de Tabatinga-Am.

Informação complementar:

Para as respostas de esclarecimentos e impugnações deste edital acesse o link: <https://cnetmobile.estaleiro.serpro.gov.br/comprasnet-web/public/landing?destino=quadro-informativo&compra=16002405900092024>

VALOR TOTAL ESTIMADO DA COMPRA	VALOR TOTAL HOMOLOGADO DA COMPRA
R\$ 9.656.992,55	R\$ 7.832.304,83

Portal Nacional de Contratações Públicas

Item n° 88

Descrição: Cumeieira

Critério de julgamento: Menor preço Situação: Homologado Tipo: Material Categoria do item de leilão: Não se aplica

Incentivo produtivo básico: Não Benefício: Participação exclusiva para ME/EPP Margem de preferência normal: Não

Margem de preferência adicional: Não Exigência de conteúdo nacional (CIIA-PAC): Não

Quantidade: 300 Unidade de medida: Unidade Valor unitário estimado: R\$ 164,80 Valor total estimado: R\$ 49.440,00

RESULTADO(S)

Ordem de classificação 1º Data do resultado da homologação: 16/04/2025 Situação: Informado

CNPJ/CPF ou N° de identificação do fornecedor: 14.499.338/0001-44 [Consultar sanções e penalidades do fornecedor](#)

Nome ou razão social do fornecedor: MARCK TECNOLOGIA COMERCIO & SERVICOS MECANICOS LTDA

Indicador de subcontratação: Não Porte da empresa: ME Código do país: BRA

Uso da margem de preferência: Não Uso do benefício ME/EPP: Não Uso do critério de desempate: Não

Quantidade homologada: 300 Valor unitário homologado: R\$ 144,50 Valor total homologado: R\$ 43.350,00

Percentual de desconto aplicado ao critério de julgamento: 0,0000%

100 Disco corte 100 R\$ 41,25 R\$ 4.125,00

Exibir: 50 52-100 de 404 itens Página: 2

[Voltar](#)

10:36 19/02/2025



Prefeitura Municipal de Taubaté

Estado de São Paulo

Item: Haste

Portal Nacional de Contratações Públicas

Edital nº 90003/2026

Última atualização 28/01/2026

[Acessar Contratação](#)

Local: Congonhas/MG **Órgão:** MUNICIPIO DE CONGONHAS **Unidade compradora:** 1 - PREFEITURA MUNICIPAL DE CONGONHAS - MG

Modalidade da contratação: Pregão - Eletrônico **Amparo legal:** Lei 14133/2021, Art. 28, I **Tipo:** Edital **Modo de disputa:** Aberto-Fechado

Registro de preço: Sim **Fonte orçamentária:** Não informada

Data de divulgação no PNCP: 28/01/2026 **Situação:** Divulgada no PNCP

Data de início de recebimento de propostas: 29/01/2026 08:00 (horário de Brasília)

Data fim de recebimento de propostas: 10/02/2026 08:00 (horário de Brasília)

Id contratação PNCP: 16752446000102-1-000019/2026 **Fonte:** BLL Compras

Objeto:
Registro de preço para futura e eventual aquisição de material de construção civil

VALOR TOTAL ESTIMADO DA COMPRA
R\$ 3.338.018,06

Itens Arquivos Histórico

Número	Descrição	Quantidade	Valor unitário estimado	Valor total estimado	Detalhar
--------	-----------	------------	-------------------------	----------------------	----------

Portal Nacional de Contratações Públicas

Item nº 178

Descrição: HASTE RETA PARA GANCHO DE FERRO GALVANIZADO, COM ROSCA 1/4 HASTE RETA PARA GANCHO DE FERRO GALVANIZADO, COM ROSCA 1/4 X 40 CM PARA FIXAÇÃO DE TELHA DE FIBROCIMENTO. INCLUI PORCA SEXTAVADA DE ZINCO

Critério de julgamento: Menor preço **Situação:** Em andamento **Tipo:** Material **Categoria do item de leilão:** Não se aplica

Incentivo produtivo básico: Não **Benefício:** Sem benefício **Margem de preferência normal:** Não **Margem de preferência adicional:** Não

Exigência de conteúdo nacional (CIIA-PAC): Não

Quantidade: 200 **Unidade de medida:** CONJUNTO **Valor unitário estimado:** R\$ 3,41 **Valor total estimado:** R\$ 682,00

RESULTADO(S)

Este item não possui resultado (fornecedor selecionado)

[Retornar](#)

COM ROSCA 1/4 HASTE RETA PARA GANCHO DE FERRO GALVANIZADO, COM ROSCA 1/4 X 40 CM PARA FIXAÇÃO DE TELHA DE FIBROCIMENTO, INCLUI PORCA SEXTAVADA DE ZINCO

Item	Descrição	Quantidade	Valor unitário estimado	Valor total estimado	Detalhar
179	HASTE RETA PARA GANCHO DE FERRO GALVANIZADO COM ROSCA 5/16 HASTE RETA PARA GANCHO DE FERRO GALVANIZADO COM ROSCA 5/16 X 45 CM PARA FIXAÇÃO DE TELHA DE	200	R\$ 5,31	R\$ 1062,00	



Prefeitura Municipal de Taubaté

Estado de São Paulo

Portal Nacional de Contratações Públicas

Edital nº 097/2025

Última atualização 23/01/2026

[Acessar Contratação](#)

Local: Nova Serra/ta/MG Órgão: MUNICIPIO DE NOVA SERRANA Unidade compradora: 1 - PREFEITURA MUNICIPAL DE NOVA SERRANA - MG

Modalidade da contratação: Pregão - Eletrônico Amparo legal: Lei 14.133/2021 Art. 28.1 Tipo: Edital Modo de disputa: Aberto

Registro de preço: Sim Fonte orçamentária: Não informada

Data de divulgação no PNCP: 19/11/2025 Situação: Divulgada no PNCP

Data de início de recebimento de propostas: 19/11/2025 17:00 (horário de Brasília)

Data fim de recebimento de propostas: 08/12/2025 08:00 (horário de Brasília)

Id contratação PNCP: 18291385000159-1-000205/2025 Fonte: BLL Compras

Objeto:

AQUISIÇÃO DE MATERIAIS DE CONSTRUÇÃO E FERRAMENTAS, DESTINADOS A MANUTENÇÕES E REPAROS, CONFORME AS NECESSIDADES DAS SECRETARIAS DO MUNICÍPIO DE NOVA SERRANA - MG.

VALOR TOTAL ESTIMADO DA COMPRA	VALOR TOTAL HOMOLOGADO DA COMPRA
R\$ 4.389.306,50 Esta compra possui itens com orçamento sigiloso	R\$ 3.247.911,20

Itens Arquivos Histórico

Item nº 199

Descrição: HASTER PARA TELHAS 1/4 X400 EXCLUSIVO MICROEMPRESA E EPP

Critério de julgamento: Menor preço Situação: Homologado Tipo: Material Categoria do item de leilão: Não se aplica

Incentivo produtivo básico: Não Benefício: Participação exclusiva para ME/EPP Margem de preferência normal: Não

Margem de preferência adicional: Não Exigência de conteúdo nacional (CIIA-PAC): Não

Quantidade: 980 Unidade de medida: UNID Valor unitário estimado: R\$ 1,72 Valor total estimado: R\$ 1.685,60

RESULTADO(S)

Ordem de classificação 1º Data do resultado da homologação: 06/01/2026 Situação: Informado

CNPJ/CPF ou N° de identificação do fornecedor: 19.994.997/0001-70 [Consultar sanções e penalidades do fornecedor](#)

Nome ou razão social do fornecedor: CRIATIVA SOLUCOES PARA CONSTRUCAO LTDA

Indicador de subcontratação: Não Porte da empresa: ME Código do país: BRA

Uso da margem de preferência: Não Uso do benefício ME/EPP: Não Uso do critério de desempate: Não

Quantidade homologada: 980 Valor unitário homologado: R\$ 1,71 Valor total homologado: R\$ 1.675,80

Percentual de desconto aplicado ao critério de julgamento: 0,0000%

É gerido pelo Comitê Gestor da Rede Nacional de Contratações Públicas, um colegiado deliberativo com suas atribuições estabelecidas no Decreto nº 10.764, de 9 de agosto de 2021.

O desenvolvimento dessa versão do Portal é um esforço conjunto de construção de uma concepção direta legal, baseada no princípio da transparência e da eficiência.

15:57
19/02/2026



Prefeitura Municipal de Taubaté

Estado de São Paulo

Portal Nacional de Contratações Públicas

Edital nº (220200594) | 48-0/2025

Última atualização 10/11/2025

Local: Anastácio/MS Órgão: MUNICIPIO DE ANASTACIO Unidade compradora: 5 - PREFEITURA MUNICIPAL DE ANASTACIO

Modalidade da contratação: Pregão - Eletrônico Amparo legal: Lei 14133/2021, Art. 28, I Tipo: Edital Modo de disputa: Aberto

Registro de preço: Não Fonte orçamentária: Não informada

Data de divulgação no PNCP: 10/11/2025 Situação: Divulgada no PNCP

Data de início de recebimento de propostas: 10/11/2025 14:00 (horário de Brasília)

Data fim de recebimento de propostas: 27/11/2025 08:00 (horário de Brasília)

Id contratação PNCP: 03452307000111-1-000160/2025 Fonte: Megasoftware Informática

Objeto:

Contratação de empresa especializada para "Aquisição de Materiais de Construção para a Construção de Instituição de Longa Permanência para Idosos no Município de Anastácio-MS", pelo período de 12 (doze) meses.

VALOR TOTAL ESTIMADO DA COMPRA: R\$ 1.802.008,46

VALOR TOTAL HOMOLOGADO DA COMPRA: R\$ 1.337.745,57

Itens Arquivos Contratos/Empenhos Histórico

Número	Descrição	Quantidade	Valor unitário estimado	Valor total estimado	Detalhar
1	ABRACADEIRA DE NYLON	68	R\$ 1,48	R\$ 100,64	

Item nº 202

Descrição: HASTE RETA PARA GANCHO DE FERRO GALVANIZADO, COM ROSCA 1/4" X 30 CM PARA FIXAÇÃO DE TELHA METÁLICA, INCLUI PORCA E ARRUELAS DE VEDAÇÃO

Critério de julgamento: Menor preço Situação: Homologado Tipo: Material Categoria do item de leilão: Não se aplica

Incentivo produtivo básico: Não Benefício: Não se aplica Margem de preferência normal: Não Margem de preferência adicional: Não

Exigência de conteúdo nacional (CIIA-PAC): Não

Quantidade: 1.069,91 Unidade de medida: CJ Valor unitário estimado: R\$ 1,62 Valor total estimado: R\$ 1.733.254,2

RESULTADOS:

Ordem de classificação 1º Data do resultado da homologação: 27/11/2025 Situação: Informado

CNPJ/CPF ou Nº de identificação do fornecedor: 34.465.947/0001-90 [Consultar sanções e penalidades do fornecedor](#)

Nome ou razão social do fornecedor: ROLDFER SERVICOS E ACESSORIOS LTDA

Indicador de subcontratação: Não Porte da empresa: ME Código do país: BRA

Uso da margem de preferência: Não Uso do benefício ME/EPP: Não Uso do critério de desempate: Não

Quantidade homologada: 1.069 Valor unitário homologado: R\$ 0,90 Valor total homologado: R\$ 962.919

Percentual de desconto aplicado ao critério de julgamento: 44,00000%

Número	Descrição	Quantidade	Valor unitário estimado	Valor total estimado	Detalhar
206	INTERRUPTOR SIMPLES 10A, 250V (APENAS MÓDULO)	32	R\$ 6,05	R\$ 193,60	
207	ISOLADOR DE SUSPENSÃO 15 KV TIPO BASTÃO VIDRO	9	R\$ 43,38	R\$ 390,24	

12:14 19/02/2026



Prefeitura Municipal de Taubaté

Estado de São Paulo

Item: Gancho

The image shows two screenshots of the Portal Nacional de Contratações Públicas (PNCP) website. The top screenshot displays the main page for Edital nº 0000042/2025, including a QR code and a table of items. The bottom screenshot provides a detailed view of Item nº 148, 'PARAFUSO GANCHO PARA FIXACAO DE TELHA 14" X 120MM', with its description, criteria, and estimated value.

Edital nº 0000042/2025
Última atualização 09/05/2025

Acessar Contratação

Local: Morrinhos/GO **Órgão:** MUNICIPIO DE MORRINHOS **Unidade compradora:** 1 - PREFEITURA MUNICIPAL DE MORRINHOS

Modalidade da contratação: Pregão - Eletrônico **Amparo legal:** Lei 14.133/2021, Art. 28, I **Tipo:** Edital **Modo de disputa:** Aberto

Registro de preço: Sim **Fonte orçamentária:** Não informada

Data de divulgação no PNCP: 09/05/2025 **Situação:** Divulgada no PNCP

Data de início de recebimento de propostas: 12/05/2025 08:00 (horário de Brasília)

Data fim de recebimento de propostas: 23/05/2025 08:29 (horário de Brasília)

Id contratação PNCP: 01789551000149-1-000136/2025 **Fonte:** Bolsa Nacional De Compras - BNC

Objeto:
AQUISIÇÃO DE MATERIAL PARA CONSTRUÇÃO PARA SEREM UTILIZADOS PELA SECRETARIA MUNICIPAL DE OBRAS E SERVIÇOS PÚBLICOS

VALOR TOTAL ESTIMADO DA COMPRA:
R\$ 4.703.412,53

Numero	Descrição	Quantidade	Valor unitário estimado	Valor total estimado	Detalhar
145	PARAFUSO CABECA CHATA 06MM	500	R\$ 0,58	R\$ 290,00	

Item nº 148
Descrição: PARAFUSO GANCHO PARA FIXACAO DE TELHA 14" X 120MM

Critério de julgamento: Menor preço **Situação:** Em andamento **Tipo:** Material **Categoria do item de leilão:** Não se aplica

Incentivo produtivo básico: Não **Benefício:** Participação exclusiva para ME/EPP **Margem de preferência normal:** Não

Margem de preferência adicional: Não **Exigência de conteúdo nacional (CIIA-PAC):** Não

Quantidade: 500 **Unidade de medida:** UNIDADE **Valor unitário estimado:** R\$ 5,65 **Valor total estimado:** R\$ 2.825,00

RESULTADO(S)

Este item não possui resultado (fornecedor selecionado)

Retornar

Portal Nacional de Contratações Públicas
Criado pela Lei nº 14.133/21, o Portal Nacional de Contratações Públicas (PNCP) é o site eletrônico oficial destinado à divulgação centralizada e obrigatória dos atos exigidos em sede de licitações e contratos administrativos abrangidos pelo novel diploma.

É gerido pelo Comitê Gestor da Rede Nacional de Contratações Públicas, um colegiado deliberativo com suas atribuições estabelecidas no Decreto nº 10.764, de 9 de agosto de 2021.

O desenvolvimento dessa versão do Portal é um esforço conjunto de construção de uma concepção direta legal, homologado pelos indicados a compor o aludido comitê.

Site: <https://portaldeservicos.gestao.gov.br>
Telefone: 0800 978 9001



Prefeitura Municipal de Taubaté

Estado de São Paulo

Portal Nacional de Contratações Públicas

Edital nº (2433) | 5-0/2025

Última atualização 25/03/2025

Local: Cavalcante/GO Órgão: MUNICIPIO DE CAVALCANTE Unidade compradora: 3 - PREFEITURA MUNICIPAL DE CAVALCANTE

Modalidade da contratação: Pregão - Eletrônico Amparo legal: Lei 14133/2021, Art. 28. I Tipo: Edital Modo de disputa: Aberto

Registro de preço: Sim Fonte orçamentária: Não informada

Data de divulgação no PNCP: 25/03/2025 Situação: Divulgada no PNCP

Data de início de recebimento de propostas: 25/03/2025 09:00 (horário de Brasília)

Data fim de recebimento de propostas: 04/04/2025 08:50 (horário de Brasília)

Id contratação PNCP: 01738772000198-1-000007/2025 Fonte: Megasoft Informática

Objeto:
REGISTRO DE PREÇOS PARA EVENTUAL E PARCELADA AQUISIÇÃO DE MATERIAIS DE CONSTRUÇÃO, ELÉTRICOS E HIDRÁULICOS PARA ATENDER AS NECESSIDADES DAS SECRETARIAS DO MUNICÍPIO DE CAVALCANTE/GO.

VALOR TOTAL ESTIMADO DA COMPRA	VALOR TOTAL HOMOLOGADO DA COMPRA
R\$ 4.632.205,05	R\$ 3.590.774,80

Itens Arquivos Atas de Registro de Preço Histórico

Número	Descrição	Quantidade	Valor unitário estimado	Valor total estimado	Detalhar
1	MANGUEIRA DE JARDIM	15	R\$ 90,80	R\$ 1.362,00	

Portal Nacional de Contratações Públicas

Item n° 167

Descrição: GANCHO EM J PARA FIXAÇÃO DE TELHA DE FIBROCIMENTO, 1/4 X 280 MM. COMPLETO COM PORCA, ARRUELA METÁLICA E ARRUELA VEDANTE

Critério de julgamento: Menor preço Situação: Homologado Tipo: Material Categoria do item de leilão: Não se aplica

Incentivo produtivo básico: Não Benefício: Não se aplica Margem de preferência normal: Não Margem de preferência adicional: Não

Exigência de conteúdo nacional (CIIA-PAC): Não

Quantidade: 1.000 Unidade de medida: UN Valor unitário estimado: R\$ 2,17 Valor total estimado: R\$ 2.170,00

RESULTADO(S)

Ordem de classificação 1º Data do resultado da homologação: 07/04/2025 Situação: Informado

CNPJ/CPF ou N° de identificação do fornecedor: 07.094.387/0001-31 [Consultar sanções e penalidades do fornecedor](#)

Nome ou razão social do fornecedor: SAGRADA FAMILIA MATERIAIS PARA CONSTRUCAO LTDA

Indicador de subcontratação: Não Porte da empresa: Demais Código do país: BRA

Uso da margem de preferência: Não Uso do benefício ME/EPP: Não Uso do critério de desempate: Não

Quantidade homologada: 1.000 Valor unitário homologado: R\$ 2,15 Valor total homologado: R\$ 2.150,00

Percentual de desconto aplicado ao critério de julgamento: 0,0000%

MM. COMPLETO COM PORCA, ARRUELA METÁLICA E ARRUELA VEDANTE				
170	PISTOLA APLICADOR MANUAL DE SILICONE	15	R\$ 32,33	R\$ 484,95



Prefeitura Municipal de Taubaté

Estado de São Paulo

Portal Nacional de Contratações Públicas

Edital nº 65/2025

Última atualização 10/11/2025

Local: Formosa/GO Órgão: MUNICIPIO DE FORMOSA Unidade compradora: 1 - PODER EXECUTIVO

Modalidade da contratação: Pregão - Eletrônico Amparo legal: Lei 14.133/2021, Art. 28, I Tipo: Edital Modo de disputa: Aberto

Registro de preço: Sim Fonte orçamentária: Não informada

Data de divulgação no PNCP: 10/11/2025 Situação: Divulgada no PNCP

Data de início de recebimento de propostas: 10/11/2025 15:00 (horário de Brasília)

Data fim de recebimento de propostas: 25/11/2025 07:59 (horário de Brasília)

Id contratação PNCP: 01738780000134-1-000116/2025 Fonte: CENTI

Objeto:

AQUISIÇÃO DE MATERIAIS DE CONSTRUÇÃO EM GERAL, PARA MANUTENÇÃO E CONSERVAÇÃO DE PRÉDIOS DAS SECRETARIAS MUNICIPAIS E ORGÃOS LIGADOS A PREFEITURA MUNICIPAL DE FORMOSA

Informação complementar:

AQUISIÇÃO DE MATERIAIS DE CONSTRUÇÃO EM GERAL, PARA MANUTENÇÃO E CONSERVAÇÃO DE PRÉDIOS DAS SECRETARIAS MUNICIPAIS E ORGÃOS LIGADOS A PREFEITURA MUNICIPAL DE FORMOSA

VALOR TOTAL ESTIMADO DA COMPRA	VALOR TOTAL HOMOLOGADO DA COMPRA
R\$ 5.318.709,95	R\$ 4.430.282,09

Itens Arquivos Histórico

Portal Nacional de Contratações Públicas

181	FITA DE PAPEL MICROPERFURADO: 50 X 150	400	R\$ 0,76	R\$ 300,00
-----	----------------------------------------	-----	----------	------------

Item nº 184

Descrição: GANCHOS/PARAFUSOS TELHA ALUMINIO

Critério de julgamento: Menor preço Situação: Homologado Tipo: Material Categoria do item de leilão: Não se aplica

Incentivo produtivo básico: Não Benefício: Sem benefício Margem de preferência normal: Não Margem de preferência adicional: Não

Exigência de conteúdo nacional (CIA-PAC): Não

Quantidade: 62 Unidade de medida: UN Valor unitário estimado: R\$ 1,67 Valor total estimado: R\$ 103,54

RESULTADO(S)

Ordem de classificação: 1º Data do resultado da homologação: 22/12/2025 Situação: Informado

CNPJ/CPF ou Nº de identificação do fornecedor: 27.850.864/0001-04 [Consultar sanções e penalidades do fornecedor](#)

Nome ou razão social do fornecedor: SUPPORT CONSULTORIA EMPRESARIAL LTDA

Indicador de subcontratação: Não Porte da empresa: ME Código do país: BRA

Uso da margem de preferência: Não Uso do benefício ME/EPP: Não Uso do critério de desempate: Não

Quantidade homologada: 62 Valor unitário homologado: R\$ 1,50 Valor total homologado: R\$ 93,00

Percentual de desconto aplicado ao critério de julgamento: 0,0000%

189	JOELHO 45 GRAUS DIAMETRO 100 MM - (ESGOTO)	290	R\$ 8,91	R\$ 2.583,90
190	JOELHO 45 GRAUS DIAMETRO 40 MM	290	R\$ 2,38	R\$ 690,20



Prefeitura Municipal de Taubaté

Estado de São Paulo

RESUMO PESQUISA DE PREÇOS											
Nº de Ordem	Especificações dos Materiais	Unid.	Quantidade	Dados das Pesquisas selecionadas				Média	Valor Total	Inciso e metodologia Utilizados	Observação
				Localidade	Id da pesquisa	Fornecedor	Valor unitário				
1	Telha canelêto de 90cmx8.20mx8mm	UND	50	Brasília/DF	00082024000137-1-000203/2024	SIA ATACADISTA DA CONSTRUCAO LTDA	R\$ 988,79	R\$ 836,39	R\$ 41.819,33	II Art. 23. Valores iguais ou abaixo da mediana	Inciso II - Pesquisa no Sistema de Pesquisa de preços no PNCP. Filtros aplicados: Esfera: Municipal.
				Rio de Janeiro/RJ	37115383000153-1-000157/2024	D F S DE MELO LOPES	R\$ 849,99				
				Brasília/DF	12219624000183-1-000027/2025	33.279.320 GABRIEL FERREIRA XAVIER	R\$ 670,38				
2	Cumeeira para telha Canelêto de 90cmx8mm	UND	25	Tabatinga/AM	00394452000103-1-023129/2024	MARCK TECNOLOGIA COMERCIO & SERVICOS MECANICOS LTDA	R\$ 144,50	R\$ 100,83	R\$ 2.520,83	II Art. 23. Valores iguais ou abaixo da mediana	Inciso II - Pesquisa no Sistema de Pesquisa de preços no PNCP. Filtros aplicados: Esfera: Municipal.
				Rio de Janeiro/RJ	42498733000148-1-001342/2025	GENTILEZA COMERCIO DE MATERIAIS E SERVICOS LTDA	R\$ 78,00				
				Paulo Afonso/BA	00394452000103-1-019934/2025	BAGAGEM COMERCIO E SERVIÇOS DE CONSTRUÇÕES LTDS	R\$ 80,00				
3	Hastes metálica para telhas 1/4"x35mm	UND	200	Anastácio/MS	03452307000111-1-000160/2025	ROLDFER SERVICOS E ACESSORIOS LTDA	R\$ 0,90	R\$ 2,01	R\$ 402,00	II Art. 23. Valores iguais ou abaixo da mediana	Inciso II - Pesquisa no Sistema de Pesquisa de preços no PNCP. Filtros aplicados: Esfera: Municipal.
				Congonhas/MG	16752446000102-1-000019/2026	Edital nº 90003/2026	R\$ 3,41				
				Nova Serrana/MG	18291385000159-1-000205/2025	CRIATIVA SOLUCOES PARA CONSTRUCAO LTDA	R\$ 1,72				
4	Ganchos fixação telha fibrocimento 1,4"x240mm	UND	200	Formosa/GO	01738780000134-1-000116/2025	SUPPORT CONSULTORIA EMPRESARIAL LTDA	R\$ 1,50	R\$ 3,10	R\$ 620,00	II Art. 23. Valores iguais ou abaixo da mediana	Inciso II - Pesquisa no Sistema de Pesquisa de preços no PNCP. Filtros aplicados: Esfera: Municipal.
				Morrinhos/GO	01789551000149-1-000136/2025	Edital nº 0000042/2025	R\$ 5,65				
				Cavalcante/GO	01738772000198-1-000007/2025	SAGRADA FAMILIA MATERIAIS PARA CONSTRUCAO LTDA	R\$ 2,15				