

BOCA DE LOBO DUPLA  
CORTE B-B  
ESCALA 1:25

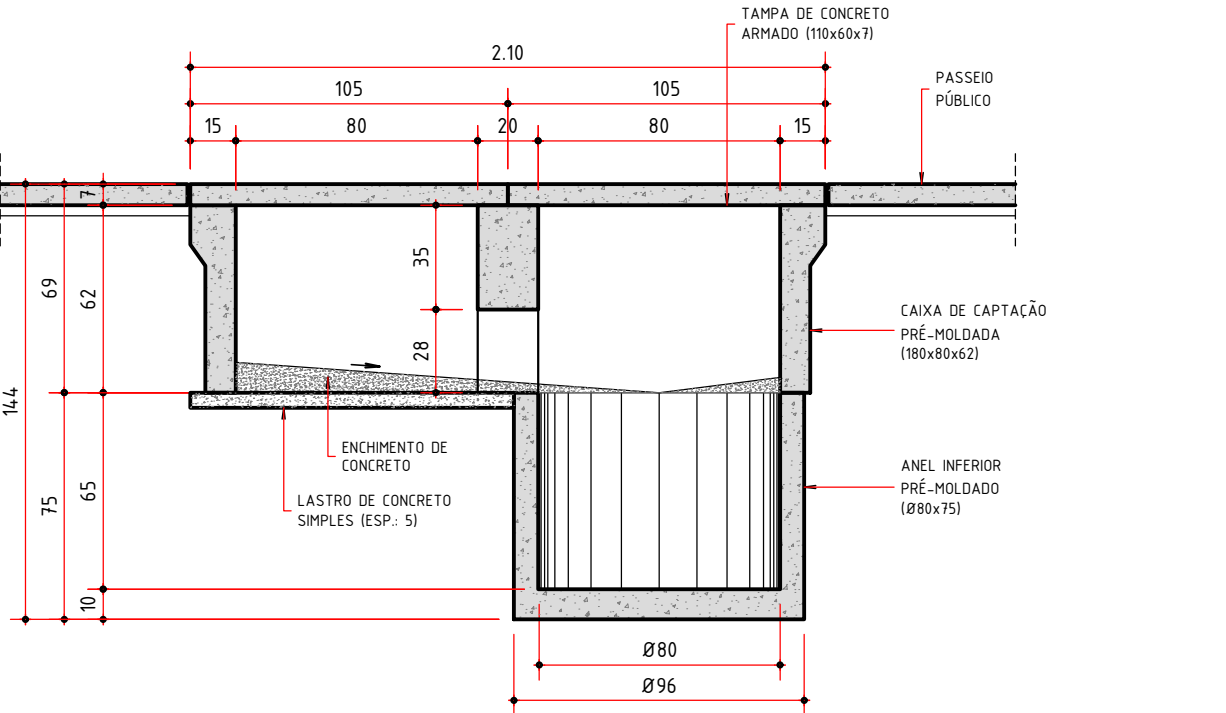

BOCA DE LOBO DUPLA  
CORTE C-C  
ESCALA 1:25

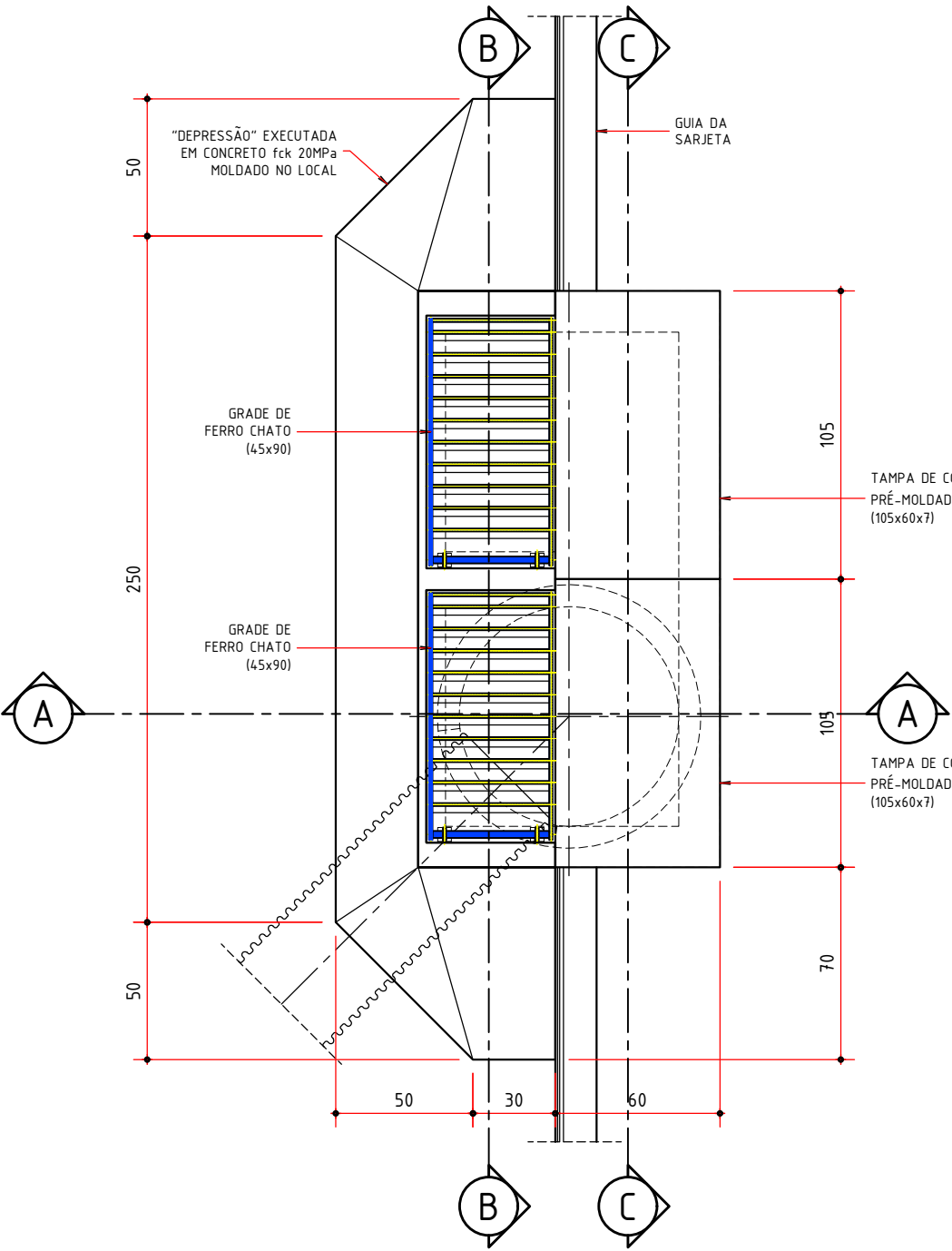

BOCA DE LOBO DUPLA  
VISTA SUPERIOR  
ESCALA 1:25

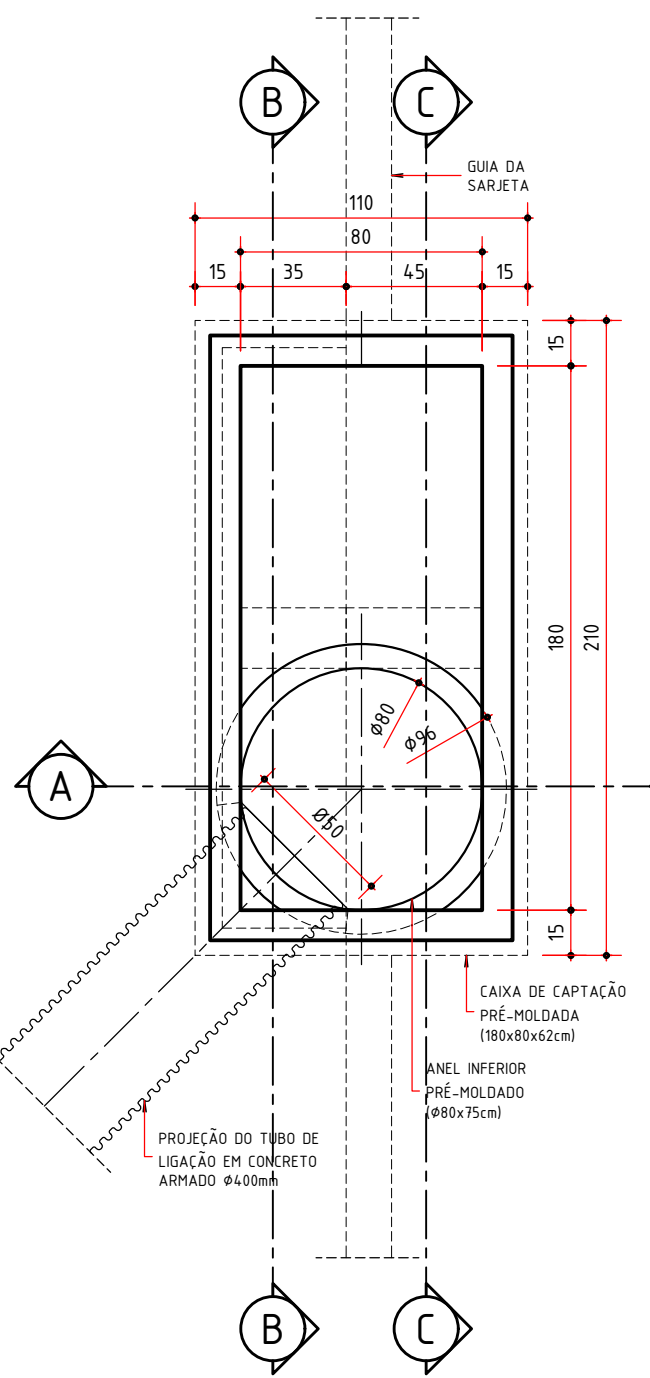

BOCA DE LOBO DUPLA  
CAIXA COLETORA  
ESCALA 1:25

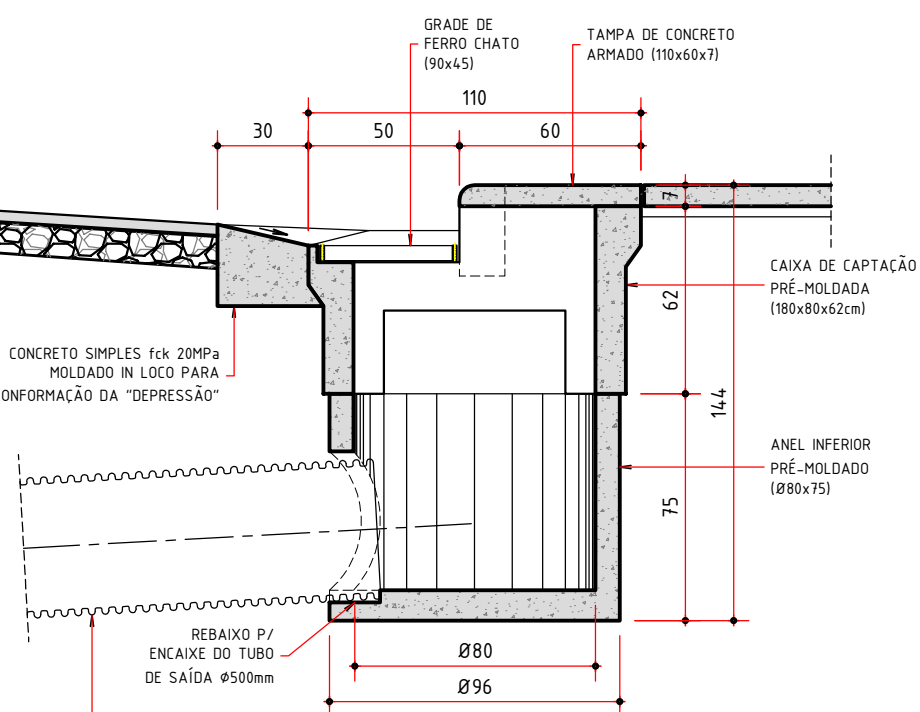

BOCA DE LOBO DUPLA  
CORTE A-A  
ESCALA 1:25

QUANTITATIVO - BOCA DE LOBO DUPLA

ITEM	DESCRIÇÃO MATERIAIS	UNID.	QUANT.
1	LASTRO DE BRITA Nº 2	m³	0,15
2	ANEL INFERIOR EM CONCRETO ARMADO PRÉ-MOLDADO	pc	1,00
3	CAIXA COLETORA DUPLA EM CONCRETO ARMADO PRÉ-MOLDADO	pc	1,00
4	GRADE DE FERRO CHATO	cj	2,00
5	TAMPA DE CONCRETO ARMADO PRÉ-MOLDADA	pc	2,00
6	LASTRO DE CONCRETO SIMPLES	m³	0,10
7	ENCHIMENTO DE CONCRETO SIMPLES COM PEDRISCO	m³	0,10
8	DEPRESSÃO DE ENTRADA EM CONCRETO SIMPLES MOLDADO NO LOCAL	m³	0,32
9	FORMA DE MADEIRA	m²	1,25

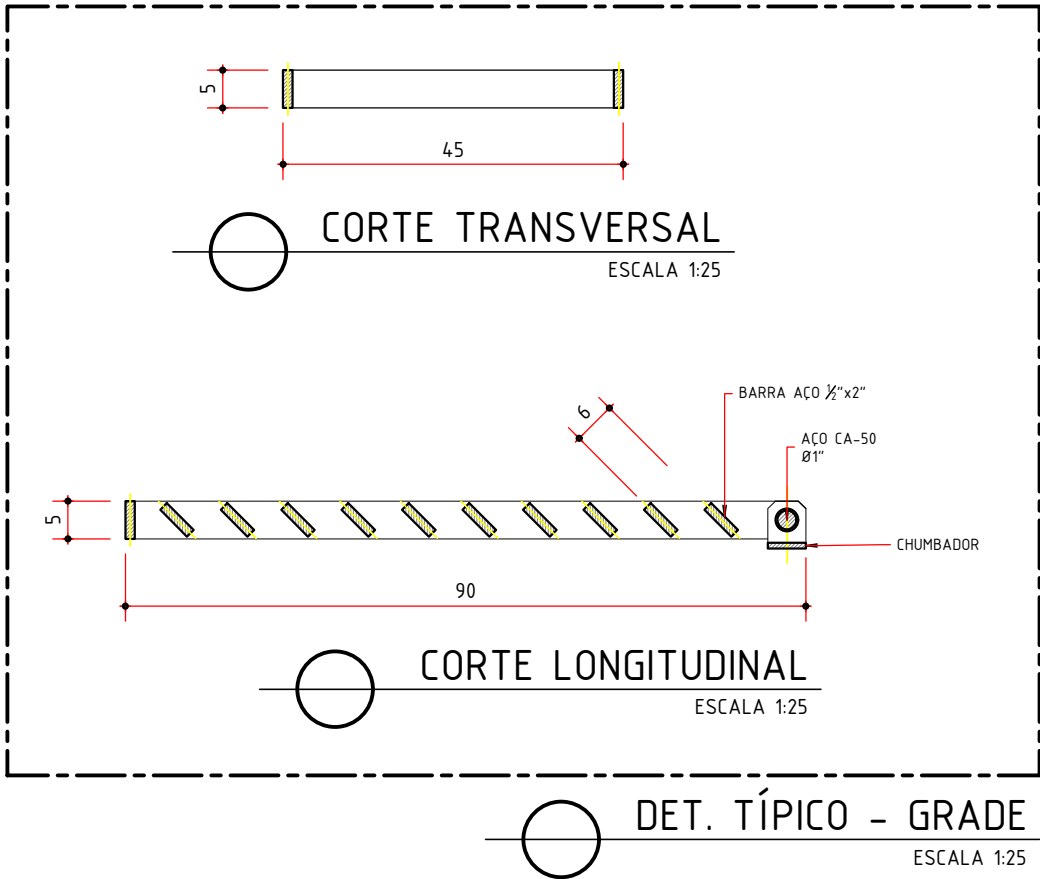

0	24/04/2025	EMISSION INICIAL	M.R.OLIVEIRA	M.R.OLIVEIRA
Nº.	DATA	ESPECIFICAÇÃO DA MODIFICAÇÃO	DESENHO	RESP.
PREFEITURA MUNICIPAL DE ARARAQUARA SECRETARIA MUNICIPAL DE OBRAS E SERVIÇOS PÚBLICOS DIVISÃO DE DRENAGENS				
projeto: PROJETO DE DRENAGEM CONVENCIONAL				
requisitante: SECRETARIA MUNICIPAL DE TRÂNSITO, TRANSPORTE E MOBILIDADE URBANA				
local: AVENIDA QUATRO - JARDIM MARIA LUIZA			nº projeto: 002-2025-PMA-SOSP	
secretario(a) de obras e serviços públicos: ENGO. VALTER RICARDO LÉO ROZATTO			substitui:	
autor(a) do projeto: ENGO. MARCOS ROBERTO DE OLIVEIRA - CREA 5061118088			a.r./r.n.t.:	
	data: 24/04/2025	escala: INDICADAS	projetado: M.R.OLIVEIRA	desenhado: M.R.OLIVEIRA
	título: RECUPERAÇÃO - BACIA DETENÇÃO JARDIM MARIA LUIZA (BACIA DO CÔRREGO DO CUPIM) DETALHE BOCAS DE LOBO DUPLA PRÉ-MOLDADA		folha: DRE-12/12	visto: rev: 0