

LEGENDA:

	- LUMINÁRIA LED 4 PÉTALAS
	- Caixa de Passagem no piso
	- Quadro Geral de luz e força
	- Caixa para Medidor
	- Eletroduto no Piso
	- Neutro, Fase

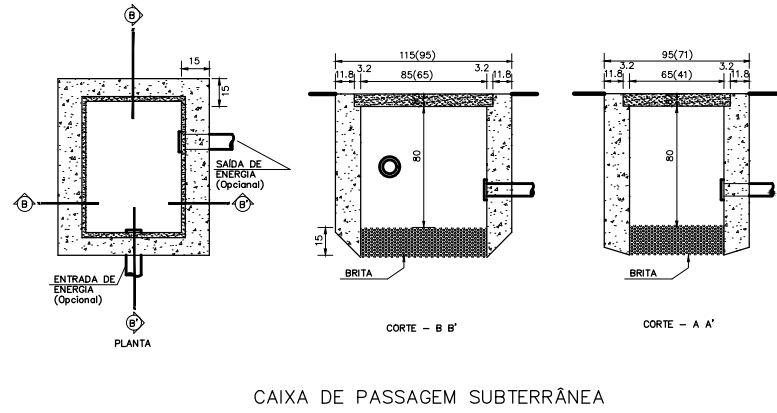

NOTAS:  
-Bitola de fio não indicada: 2,5 mm<sup>2</sup>  
-Diâmetro Eletroduto não indicado: 3/4"  
-SPDA demanda DPS na entrada de energia.  
-Entrada de energia em padrão C6, DJ 200A, conforme GED13 – CPFL

	<b>LOGATTI Engenharia Ltda. - EPP</b>	
	CNPJ 56.888.142/0001-91	
	Rua Imaculada Conceição, 1039 - Carmo	CEP. 14800-190, Araraquara - SP
	Telefone (16) 3332-3416	logattilda@uol.com.br

COORDENAÇÃO / GESTÃO	ART E.VINC 2620251022334
ENGº FRANCISCO LOGATTI FILHO	
CREA-600510807-SP	

<b>PROJETO ELÉTRICO</b>		<b>FL 01/13</b>
OBRA: Ginásio Pinheirinho		
ASSUNTO: Projeto Elétrico - Implantação		
LOCAL: Av. Francisco Vaz Filho, s/n		
BAIRRO: Jardim Pinheiros (Vila Xavier) - Araraquara - SP, 14811-418		
PROP: PREFEITURA DO MUNÍCIPIO DE ARARAQUARA		
ESCALA: INDICADAS		REVISÃO 00 11/02/2025
Autor do Projeto: Eng.: PAULO MIGUEL MOREIRA E OLIVEIRA CREA: 5069211092 - SP ART: 2620251048829		

**IMPLANTAÇÃO**  
ESC 1/200