



PREFEITURA MUNICIPAL DE COLINA
CNPJ Nº 45.291.234/0001-73

Rua Antonio Paulo de Miranda, 466 - Centro - Colina/SP - CEP 14770-000
Fone: (17) 3341-9444 (Pabx) - 3341-9448 (Compras e Licitações)
site: www.colina.sp.gov.br - e-mail: licitacoes@colina.sp.gov.br

TERMO DE REFERÊNCIA

1. IDENTIFICAÇÃO DO PEDIDO

Número da Requisição: 103/2025

Número do Estudo Técnico Preliminar: 103/2025

Objeto: Alienação de bens móveis inservíveis pertencentes ao patrimônio da Prefeitura Municipal de Colina/SP, classificados como sem utilidade administrativa, a serem vendidos por meio de leilão público eletrônico, conforme especificações constantes neste Termo de Referência.

2. CONDIÇÕES GERAIS DA ALIENAÇÃO

A presente alienação tem por objetivo a arrematação de bens móveis pertencentes ao patrimônio da Prefeitura Municipal de Colina/SP que não possuem mais utilidade administrativa, sendo classificados como inservíveis, antieconômicos ou obsoletos, conforme previsto no Estudo Técnico Preliminar.

O procedimento será realizado por meio de leilão público, observando os princípios da legalidade, publicidade, transparência, competitividade e economicidade, assegurando igualdade de participação entre todos os interessados.

Os bens serão arrematados pelo maior lance ofertado, desde que igual ou superior ao valor de lance mínimo estabelecido. Após a comprovação do pagamento, caberá ao arrematante providenciar a retirada, o transporte e a regularização dos bens adquiridos, sem ônus para a Administração.

A relação dos bens que compõem a presente alienação encontra-se na tabela abaixo, contendo suas respectivas descrições, identificações patrimoniais e informações essenciais.

LOTE	ESPECIFICAÇÃO DOS BENS	ESTADO DE CONSERVAÇÃO	LOCALIZAÇÃO	VALOR DE AVALIAÇÃO	LANCE MÍNIMO
1	<p>AMBULÂNCIA PEUGEOT BOXER 350 LH RONTAN (SAMU)</p> <p>Cor: branca</p> <p>Ano fabricação/modelo: 2012/2013</p> <p>Placa: FHZ-4723</p> <p>Patrimônio: 10-0013273</p> <p>Chassi: 936ZCWMNCD2101368</p>	Regular. Necessita reparos mecânicos, de carroceria, tapeçaria e elétrica. Pode apresentar ausência de peças, acessórios, componentes entre outros itens de segurança e obrigatórios e avarias decorrentes do uso e da exposição a intempéries climáticas. Bem em desuso, com possibilidade de valorização. Será leiloado no estado e condições em que se encontra.	Garagem Municipal	R\$ 30.000,00	R\$ 30.000,00



PREFEITURA MUNICIPAL DE COLINA
CNPJ Nº 45.291.234/0001-73

Rua Antonio Paulo de Miranda, 466 - Centro - Colina/SP - CEP 14770-000
Fone: (17) 3341-9444 (Pabx) - 3341-9448 (Compras e Licitações)
site: www.colina.sp.gov.br - e-mail: licitacoes@colina.sp.gov.br

2	<p>AMBULÂNCIA VAN CITROEN JUMPER FURGAO 35LH</p> <p>Cor: branca</p> <p>Ano fabricação/modelo: 2014</p> <p>Placa: FZP-4093</p> <p>Patrimônio: 10-0013770</p> <p>Chassi: 935ZCWMNCE2131464</p>	Regular. Necessita reparos mecânicos, de carroceria, tapeçaria e elétrica. Pode apresentar ausência de peças, acessórios, componentes entre outros itens de segurança e obrigatórios e avarias decorrentes do uso e da exposição a intempéries climáticas. Bem em desuso, com possibilidade de valorização. Será leiloado no estado e condições em que se encontra.	Garagem Municipal	R\$ 30.000,00	R\$ 30.000,00
3	<p>CAMINHÃO GM CHEVROLET D 60</p> <p>Cor: azul</p> <p>Ano fabricação/modelo: 1977</p> <p>Placa: BWN-5622</p> <p>Patrimônio: 10-003979</p> <p>Chassi: BC6835G15210</p> <p>CABINE CHEVROLET D-60 C/ 2 PORTAS</p> <p>Patrimônio: 10-008951</p>	Apresenta sinais de desgaste e de deterioração pelo tempo. Pode apresentar ausência de peças acessórios, componentes entre outros itens de segurança e obrigatórios e avarias decorrentes do uso e da exposição a intempéries climáticas. Bem em desuso. Será leiloado no estado e condições em que se encontra.	Poço do Elevado "Caixa d'água"	R\$ 5.000,00	R\$ 5.000,00
4	<p>CAMINHÃO FORD F-600</p> <p>Cor: Azul</p> <p>Patrimônio: 10-002419</p> <p>Ano fabricação/modelo: 1974</p> <p>Placa: BPZ-5281</p> <p>Chassi: LA7CPU37050</p>	Apresenta sinais de desgaste e de deterioração pelo tempo. Pode apresentar ausência de peças, acessórios, componentes entre outros itens de segurança e obrigatórios e avarias decorrentes do uso e da exposição a intempéries climáticas. Bem em desuso. Será leiloado no estado e condições em que se encontra.	Poço do Elevado "Caixa d'água"	R\$ 5.000,00	R\$ 5.000,00
5	<p>CAMINHÃO VOLKSWAGEN 6.90</p> <p>Cor: cinza</p> <p>Patrimônio: 10-000901</p> <p>Ano fabricação/modelo: 1985</p> <p>Placa: BFY-3990</p> <p>Chassi: VO20276</p>	Regular. Necessita reparos mecânicos, de carroceria, tapeçaria e elétrica. Pode apresentar ausência de peças, acessórios, componentes entre outros itens de segurança e obrigatórios e avarias decorrentes do uso e da exposição a intempéries climáticas. Bem em desuso, com possibilidade de valorização. Será leiloado no estado e condições em que se encontra.	Garagem Municipal	R\$ 40.000,00	R\$ 40.000,00
	<p>CAMINHONETA CHEVROLET A 10</p> <p>Cor: branca</p>	Apresenta sinais de desgaste e de deterioração pelo tempo. Pode apresentar ausência de peças	Poço do		



PREFEITURA MUNICIPAL DE COLINA
CNPJ Nº 45.291.234/0001-73

Rua Antonio Paulo de Miranda, 466 - Centro - Colina/SP - CEP 14770-000
Fone: (17) 3341-9444 (Pabx) - 3341-9448 (Compras e Licitações)
site: www.colina.sp.gov.br - e-mail: licitacoes@colina.sp.gov.br

6	Patrimônio: 10-007932 Ano fabricação/modelo: 1981 Placa: BLY-1534 Chassi: BC144NDB3489	acessórios, componentes entre outros itens de segurança e obrigatórios e avarias decorrentes do uso e da exposição a intempéries climáticas. Bem em desuso, com possibilidade de valorização. Será leiloado no estado e condições em que se encontra.	Elevado "Caixa d'água"	R\$ 5.000,00	R\$ 5.000,00
7	CARRETA 4 (QUATRO) RODAS Cor: Vermelha Patrimônio: 10-009943	Apresenta sinais de desgaste e de deterioração pelo tempo. Pode apresentar ausência de peças acessórios, componentes entre outros itens de segurança e obrigatórios e avarias decorrentes do uso e da exposição a intempéries climáticas. Bem em desuso. Será leiloado no estado e condições em que se encontra.	Garagem Municipal	R\$ 3.000,00	R\$ 3.000,00
8	GM CHEVROLET S-10 220443 AMB. Cor: branca Patrimônio: 10-006936 Ano fabricação/modelo: 2002 Placa: CDV-1465 Chassi: 9BG124AX02C413452	Regular. Necessita reparos mecânicos, de carroceria, tapeçaria e elétrica. Pode apresentar ausência de peças, acessórios, componentes entre outros itens de segurança e obrigatórios e avarias decorrentes do uso e da exposição a intempéries climáticas. Bem em desuso, com possibilidade de valorização. Será leiloado no estado e condições em que se encontra.	Garagem Municipal	R\$ 16.000,00	R\$ 16.000,00
9	ESPARGIDOR DE EMULSÃO ASFÁLTICA A FRIO CONISHI EP 500 Patrimônio: 10-0019214	Bom. Em bom estado geral, pouco uso. Bem em desuso, com possibilidade de valorização. Será leiloado no estado e condições em que se encontra.	Garagem Municipal	R\$ 3.000,00	R\$ 3.000,00
10	FORD FOCUS AT 2.0 Cor: prata Ano fabricação/modelo: 2013/2014 Patrimônio: 10-0022143 Placa: FHZ-4757 Chassi: 8AFSZZFCEJ190801	Regular. Necessita reparos mecânicos, de carroceria, tapeçaria e elétrica. Pode apresentar ausência de peças, acessórios, componentes entre outros itens de segurança e obrigatórios e avarias decorrentes do uso e da exposição a intempéries climáticas. Bem em desuso. Será leiloado no estado e condições em que se encontra.	Garagem Municipal	R\$ 10.000,00	R\$ 10.000,00
11	MICRO-ÔNIBUS VOLARE A8 7.310MM Cor: prata Ano fabricação/modelo: 2002	Regular. Necessita reparos mecânicos, de carroceria, tapeçaria e elétrica. Pode apresentar ausência de peças, acessórios, componentes entre outros itens de segurança e obrigatórios e avarias	Garagem Municipal	R\$ 40.000,00	R\$ 40.000,00



PREFEITURA MUNICIPAL DE COLINA
CNPJ Nº 45.291.234/0001-73

Rua Antonio Paulo de Miranda, 466 - Centro - Colina/SP - CEP 14770-000
 Fone: (17) 3341-9444 (Pabx) - 3341-9448 (Compras e Licitações)
 site: www.colina.sp.gov.br - e-mail: licitacoes@colina.sp.gov.br

	Patrimônio: 10-006049 Placa: BPZ-5287 Chassi: 93PBO5B302C006509	decorrentes do uso e da exposição a intempéries climáticas. Bem em desuso, com possibilidade de valorização. Será leilado no estado e condições em que se encontra.			
12	ÔNIBUS MERCEDES BENS MODELO 0365 Cor: branca Ano fabricação/modelo: 1989 Placa: BFY-3962 Patrimônio:10-003967 Chassi: 9BM364101KC064036	Apresenta sinais de desgaste e de deterioração pelo tempo. Pode apresentar ausência de peças acessórios, componentes entre outros itens de segurança e obrigatórios e avarias decorrentes do uso e da exposição a intempéries climáticas. Bem em desuso. Será leilado no estado e condições em que se encontra.	Garagem Municipal	R\$ 15.000,00	R\$ 15.000,00
13	ONIBUS RODOVIÁRIO TRANSPORTE COLETIVO MERCEDES BENZ 0 400 Cor: branca Patrimônio: 10-008594 Ano fabricação/modelo: 1995/1996 Placa: BWP-5510 Chassi: 9BM664128SC081699	Apresenta sinais de desgaste e de deterioração pelo tempo. Motor desmontado. Pode apresentar ausência de peças acessórios, componentes entre outros itens de segurança e obrigatórios e avarias decorrentes do uso e da exposição a intempéries climáticas. Bem em desuso. Será leilado no estado e condições em que se encontra.	Garagem Municipal	R\$ 20.000,00	R\$ 20.000,00
14	CAÇAMBA COLETORA / COMPACTADORA DE LIXO EQUITRAN, c/ carregamento traseiro, lateral lixa, c/capacidade de 15m3 Patrimônio: 10-006643	Apresenta sinais de desgaste e de deterioração pelo tempo. Pode apresentar ausência de peças acessórios, componentes entre outros itens de segurança e obrigatórios e avarias decorrentes do uso e da exposição a intempéries climáticas. Bem em desuso. Recomendado para fins de reciclagem. Será leilado no estado e condições em que se encontra.	Garagem Municipal	R\$ 5.000,00	R\$5.000,00
15	SUCATA CAÇAMBA COLETORA / COMPACTADORA DE LIXO EQUITRAN, c/ carregamento traseiro, lateral lixa, c/capacidade de 15m3	Apresenta sinais de desgaste e de deterioração pelo tempo. Pode apresentar ausência de peças acessórios, componentes entre outros itens de segurança e obrigatórios e avarias decorrentes do uso e da exposição a intempéries climáticas. Bem em desuso. Recomendado para fins de reciclagem. Será leilado no estado e condições em que se encontra.	Garagem Municipal	R\$ 5.000,00	R\$ 5.000,00
	SUCATA VOLKSVAGEN KOMBI	Veículo incendiado classificado como sucata. Recomendado para			



PREFEITURA MUNICIPAL DE COLINA
CNPJ Nº 45.291.234/0001-73

Rua Antonio Paulo de Miranda, 466 - Centro - Colina/SP - CEP 14770-000
Fone: (17) 3341-9444 (Pabx) - 3341-9448 (Compras e Licitações)
site: www.colina.sp.gov.br - e-mail: licitacoes@colina.sp.gov.br

16	Cor: bege Ano fabricação/modelo: 1990 Placa: BFY-3975 Chassi: 9BWZZZ23ZLP012894	fins de reciclagem. Será leilado no estado e condições em que se encontra.	Poço do Elevado "Caixa d'água"	R\$ 1.000,00	R\$ 1.000,00
17	SUCATA RENAULT KWID ZEN 1.0 Cor: branca Ano fabricação/modelo: 2019 Placa: DSC-0019 Chassi: 93YRBB008KJ790707	Veículo incendiado classificado como sucata. Recomendado para fins de reciclagem. Será leilado no estado e condições em que se encontra.	Poço do Elevado "Caixa d'água"	R\$ 1.000,00	R\$ 1.000,00
18	TANQUE EM CHAPA DE FERRO, com chassi de caminhão, com 02 (duas) rodas, capacidade 3000 litros. Patrimônio: 10-002179	Apresenta sinais de desgaste e de deterioração pelo tempo. Exposto a ações do tempo e a intempéries climáticas. Bem em desuso. Recomendado para fins de reciclagem. Será leilado no estado e condições em que se encontra.	Poço do Elevado "Caixa d'água"	R\$ 2.500,00	R\$ 2.500,00
19	TRATOR FORD F-4600 Ano fabricação/modelo: 1984 Patrimônio: 10-004541	Regular. Necessita reparos mecânicos, de carroceria, tapeçaria e elétrica. Pode apresentar ausência de peças, acessórios, componentes entre outros itens de segurança e obrigatórios e avarias decorrentes do uso e da exposição a intempéries climáticas. Bem em desuso, com possibilidade de valorização. Será leilado no estado e condições em que se encontra.	Garagem Municipal	R\$ 27.000,00	R\$ 27.000,00
20	TRATOR MASSEY FERGUSON MF-296 Ano fabricação/modelo: 1985 Patrimônio: 10-005570	Regular. Necessita reparos mecânicos, de carroceria, tapeçaria e elétrica. Pode apresentar ausência de peças, acessórios, componentes entre outros itens de segurança e obrigatórios e avarias decorrentes do uso e da exposição a intempéries climáticas. Bem em desuso, com possibilidade de valorização. Será leilado no estado e condições em que se encontra.	Garagem Municipal	R\$ 45.000,00	R\$ 45.000,00
21	VAN SPRINTER MB 312-D Ano fabricação/modelo: 1999/2000 Placa: CTH-5895 Patrimônio: 10-007254	Regular. Necessita reparos mecânicos, de carroceria, tapeçaria e elétrica. Pode apresentar ausência de peças, acessórios, componentes entre outros itens de segurança e obrigatórios e avarias decorrentes do uso e da exposição a intempéries climáticas. Bem em	Garagem Municipal	R\$ 15.000,00	R\$ 15.000,00



PREFEITURA MUNICIPAL DE COLINA
CNPJ Nº 45.291.234/0001-73

Rua Antonio Paulo de Miranda, 466 - Centro - Colina/SP - CEP 14770-000
 Fone: (17) 3341-9444 (Pabx) - 3341-9448 (Compras e Licitações)
 site: www.colina.sp.gov.br - e-mail: licitacoes@colina.sp.gov.br

	Chassi:8AC690331YA536602	desuso, com possibilidade de valorização. Será leiloado no estado e condições em que se encontra.			
22	VARREDEIRA URBANA KARCHER MC50 autopropelida cabinada com sistema de escovas frontais e aspiração/sucção e sistema de aspersão de água. Patrimônio: 10-0018188	Regular. Necessita reparos mecânicos, de carroceria, tapeçaria e elétrica. Pode apresentar ausência de peças, acessórios, componentes entre outros itens de segurança e obrigatórios e avarias decorrentes do uso e da exposição a intempéries climáticas. Bem em desuso, com possibilidade de valorização. Será leiloado no estado e condições em que se encontra.	Garagem Municipal	R\$ 40.000,00	R\$ 40.000,00
23	VARREDEIRA URBANA KARCHER MC50 autopropelida cabinada com sistema de escovas frontais e aspiração/sucção e sistema de aspersão de água. Patrimônio: 10-0018189	Regular. Necessita reparos mecânicos, de carroceria, tapeçaria e elétrica. Pode apresentar ausência de peças, acessórios, componentes entre outros itens de segurança e obrigatórios e avarias decorrentes do uso e da exposição a intempéries climáticas. Bem em desuso, com possibilidade de valorização. Será leiloado no estado e condições em que se encontra.	Garagem Municipal	R\$ 40.000,00	R\$ 40.000,00
24	VIBRO ACABADORA DE ASFALTO CONISHI VA 500 rebocável e acoplável. Patrimônio: 10-0018185	Excelente. Em excelente estado geral, pouco uso. Bem em desuso, com possibilidade de valorização. Será leiloado no estado e condições em que se encontra.	Garagem Municipal	R\$ 60.000,00	R\$ 60.000,00
25	VW KOMBI AMBULÂNCIA Cor: branca Ano fabricação/modelo: 1999/1999 Placa: DBU-1506 Patrimônio: 10-005406 Chassi: 9BWZZZ237XP009551	Regular. Necessita reparos mecânicos, de carroceria, tapeçaria e elétrica. Pode apresentar ausência de peças, acessórios, componentes entre outros itens de segurança e obrigatórios e avarias decorrentes do uso e da exposição a intempéries climáticas. Bem em desuso, com possibilidade de valorização. Será leiloado no estado e condições em que se encontra.	Garagem Municipal	R\$ 10.000,00	R\$ 10.000,00
26	VW KOMBI STANDARD AMBULANCIA Cor: branca Ano fabricação/modelo: 2008	Regular. Necessita reparos mecânicos (motor com avarias de início de incêndio), de carroceria, tapeçaria e elétrica. Pode apresentar ausência de peças, acessórios, componentes entre outros itens de segurança e	Garagem Municipal	R\$ 25.000,00	R\$ 25.000,00



PREFEITURA MUNICIPAL DE COLINA
CNPJ Nº 45.291.234/0001-73

Rua Antonio Paulo de Miranda, 466 - Centro - Colina/SP - CEP 14770-000
 Fone: (17) 3341-9444 (Pabx) - 3341-9448 (Compras e Licitações)
 site: www.colina.sp.gov.br - e-mail: licitacoes@colina.sp.gov.br

	Placa: DBA-6247 Patrimônio: 10-009396 Chassi: 9BWMF07X79P018931	obrigatórios e avarias decorrentes do uso e da exposição a intempéries climáticas. Bem em desuso, com possibilidade de valorização. Será leiloado no estado e condições em que se encontra.			
27	VW SAVEIRO 1.6 Cor: branca Ano fabricação/modelo: 2009 Placa: DBA-6248 Patrimônio: 10-009490 Chassi: 9BWK05W X9P128546	Regular. Necessita reparos mecânicos, de carroceria, tapeçaria e elétrica. Pode apresentar ausência de peças, acessórios, componentes entre outros itens de segurança e obrigatórios e avarias decorrentes do uso e da exposição a intempéries climáticas. Bem em desuso, com possibilidade de valorização. Será leiloado no estado e condições em que se encontra.	Garagem Municipal	R\$ 5.000,00	R\$ 5.000,00
28	VW SAVEIRO 1.6 MI Cor: branca Ano fabricação/modelo: 2002 Placa: DFJ-5040 Patrimônio: 10-007538 Chassi: 9BWEBO5X82P511557	Regular. Necessita reparos mecânicos, de carroceria, tapeçaria e elétrica. Pode apresentar ausência de peças, acessórios, componentes entre outros itens de segurança e obrigatórios e avarias decorrentes do uso e da exposição a intempéries climáticas. Bem em desuso, com possibilidade de valorização. Será leiloado no estado e condições em que se encontra.	Garagem Municipal	R\$ 5.000,00	R\$ 5.000,00
29	VW SAVEIRO 1.6 MI Cor: branca Ano fabricação/modelo: 1998/1999 Placa: BFY-3976 Patrimônio: 10-009572 Chassi: 9BWZZ376WP034698	Regular. Necessita reparos mecânicos, de carroceria, tapeçaria e elétrica. Pode apresentar ausência de peças, acessórios, componentes entre outros itens de segurança e obrigatórios e avarias decorrentes do uso e da exposição a intempéries climáticas. Bem em desuso, com possibilidade de valorização. Será leiloado no estado e condições em que se encontra.	Garagem Municipal	R\$ 10.000,00	R\$ 10.000,00
TOTAL:				R\$ 518.500,00	
(Quinhentos e dezoito mil e quinhentos reais)					



PREFEITURA MUNICIPAL DE COLINA CNPJ Nº 45.291.234/0001-73

Rua Antonio Paulo de Miranda, 466 - Centro - Colina/SP - CEP 14770-000
Fone: (17) 3341-9444 (Pabx) - 3341-9448 (Compras e Licitações)
site: www.colina.sp.gov.br - e-mail: licitacoes@colina.sp.gov.br

3. FUNDAMENTAÇÃO E DESCRIÇÃO DA NECESSIDADE DA ALIENAÇÃO

A necessidade da presente alienação decorre da identificação de diversos bens móveis pertencentes ao patrimônio da Prefeitura Municipal de Colina/SP que já não possuem utilidade administrativa, seja em razão de desgaste excessivo, obsolescência, inviabilidade de recuperação ou custos de manutenção desproporcionais.

A análise constante do Estudo Técnico Preliminar nº 103/2025 evidenciou que tais bens se encontram sem uso pela Administração, com manutenção antieconômica ou em estado de sucateamento, tornando inviável sua recuperação e permanência no acervo patrimonial. A guarda desses itens gera encargos desnecessários relacionados ao espaço físico, controle, vigilância e risco de deterioração progressiva, contrariando os princípios da eficiência e da economicidade previstos na Lei Federal nº 14.133/2021.

Diante disso, torna-se imprescindível promover o desfazimento dos bens mediante leilão público, nos termos do art. 6º, inciso XL, da Lei nº 14.133/2021, que define a alienação pela modalidade de licitação leilão como forma adequada de destinação de bens inservíveis. A medida contribui para o aprimoramento da gestão patrimonial, reduz encargos administrativos e possibilita o ingresso de receitas ao município de Colina/SP.

4. DESCRIÇÃO DA SOLUÇÃO COMO UM TODO

A presente alienação será executada por meio de leilão público eletrônico, iniciado com a publicação do edital contendo as regras do certame, a relação completa dos bens, seus valores mínimos de lance e as condições de participação. Após a divulgação, será facultada aos interessados a visitação presencial dos bens, em datas e locais previamente definidos.

Encerrada a fase de visitação, os participantes devidamente cadastrados no sistema eletrônico poderão registrar lances, sendo considerado vencedor o licitante que oferecer o maior lance para cada lote, desde que igual ou superior ao preço mínimo de arremate. Finalizada a etapa de lances e superadas eventuais manifestações recursais, será realizada a homologação do resultado.

Após homologado o certame, o arrematante deverá efetuar o pagamento dentro do prazo previsto no edital e comprovado o recolhimento, providenciar a retirada dos bens nos locais indicados, sob sua responsabilidade integral quanto ao transporte, remoção e regularização documental. Com a retirada definitiva dos bens pelos arrematantes, encerra-se o procedimento e conclui-se o ciclo de desmobilização patrimonial dos itens alienados.

5. REQUISITOS DA ALIENAÇÃO

Da Forma de Realização

A alienação será realizada exclusivamente por meio de leilão público eletrônico, conduzido em plataforma digital indicada pela Administração, observando as disposições da Lei Federal nº 14.133/2021 e demais normas aplicáveis. O leilão será conduzido por servidor designado dentre os integrantes da Comissão de Contratação, instituída pela Portaria nº 400, de 18 de fevereiro de 2025.



PREFEITURA MUNICIPAL DE COLINA CNPJ Nº 45.291.234/0001-73

Rua Antonio Paulo de Miranda, 466 - Centro - Colina/SP - CEP 14770-000
Fone: (17) 3341-9444 (Pabx) - 3341-9448 (Compras e Licitações)
site: www.colina.sp.gov.br - e-mail: licitacoes@colina.sp.gov.br

A alienação será realizada exclusivamente por meio de leilão público eletrônico, o qual proporciona maior alcance e competitividade ao certame, em observância aos princípios da legalidade e da transparência que regem a Administração Pública.

A alienação será adjudicada ao participante que apresentar o maior lance eletrônico, desde que igual ou superior ao valor mínimo definido.

Na hipótese de não haver lances válidos ou arrematação, o município de Colina poderá promover a realização de novo leilão público eletrônico, em data a ser definida, podendo rever valores mínimos, condições de oferta ou demais parâmetros necessários para viabilizar a alienação, sempre em conformidade com a legislação aplicável e com o interesse público.

As regras de acesso à plataforma, credenciamento, oferta de lances, prazos, condições de pagamento e procedimentos para retirada dos bens serão detalhadas no edital do leilão.

Dos Bens Abrangidos

A presente alienação abrange 29 (vinte e nove) bens móveis pertencentes ao patrimônio da Prefeitura Municipal de Colina/SP, incluindo veículos, máquinas, equipamentos e sucatas. A relação completa dos itens encontra-se na tabela constante do item 2 – Condições Gerais da Alienação, contendo suas identificações e características essenciais. As fotografias correspondentes aos lotes a serem arrematados encontram-se disponíveis no Anexo I deste Termo de Referência.

As condições físicas e operacionais dos bens, bem como seus valores de avaliação, estão detalhadas no Laudo Técnico de Avaliação, elaborado pela Comissão de Avaliação designada pela Portaria nº 1137, de 17 de novembro de 2025, que serviu de base para a definição dos itens a serem alienados.

Da Vistoria dos Bens

A visita aos bens será facultativa e ocorrerá em 2 (dois) dias previamente definidos, cujas datas e horários serão divulgados no edital. Os interessados deverão realizar agendamento prévio junto à Secretaria Municipal de Trânsito, Transportes e Manutenção de Veículos, pelo telefone (17) 3341-2263.

Os bens estarão disponíveis para inspeção em dois locais: Garagem Municipal, situada no endereço: Avenida Cel. Antenor Junqueira Franco, 252, Centro, CEP 14770-003, Colina/SP e Poço do Elevado (“Caixa d’Água”), situado no endereço: Rodovia Renê Vaz de Almeida, 550, CEP 14770-001, Colina/SP.

As imagens abaixo apresentam as referências de localização.





PREFEITURA MUNICIPAL DE COLINA CNPJ Nº 45.291.234/0001-73

Rua Antonio Paulo de Miranda, 466 - Centro - Colina/SP - CEP 14770-000
Fone: (17) 3341-9444 (Pabx) - 3341-9448 (Compras e Licitações)
site: www.colina.sp.gov.br - e-mail: licitacoes@colina.sp.gov.br



Figura 1. Garagem Municipal de Colina/SP. Fonte: Google Maps e elaboração própria (vista do local).





PREFEITURA MUNICIPAL DE COLINA **CNPJ Nº 45.291.234/0001-73**

Rua Antonio Paulo de Miranda, 466 - Centro - Colina/SP - CEP 14770-000
Fone: (17) 3341-9444 (Pabx) - 3341-9448 (Compras e Licitações)
site: www.colina.sp.gov.br - e-mail: licitacoes@colina.sp.gov.br

Figura 2. Poço do Elevado (“Caixa d’água”). Fonte: *Google Maps* e elaboração própria (vista do local).

Durante a vistoria, será permitido apenas o exame visual dos bens, sendo vedados testes de funcionamento ou qualquer manipulação que possa comprometer sua integridade.

Após a visitação, não serão aceitas contestações quanto ao estado dos itens, cabendo exclusivamente ao interessado avaliar as condições apresentadas.

Das Condições para Participação dos Arrematantes

Poderão participar do leilão eletrônico pessoas físicas maiores de 18 (dezoito) anos ou emancipadas e pessoas jurídicas regularmente constituídas, excetuando-se servidores públicos municipais.

Para participar, o interessado deverá realizar o cadastro e acessar o sistema eletrônico com seus dados de identificação, sendo permitido registrar lances apenas os usuários devidamente cadastrados.

A apresentação dos lances implica plena ciência e aceitação das disposições do edital, deste Termo de Referência e de seus anexos, incluindo as características e condições dos bens, seu estado de conservação e a responsabilidade integral pela retirada daqueles bens que vierem a ser arrematados.

6. MODELO DE EXECUÇÃO DO OBJETO

Condições e Local de Retirada dos Bens

A retirada dos bens arrematados será realizada exclusivamente pelo arrematante ou por representante legalmente constituído, condicionada à comprovação do pagamento integral do valor do arremate, conforme previsto no edital. A liberação dos itens ocorrerá somente após a validação do pagamento pela Administração e deverá ser previamente agendada junto à Secretaria Municipal de Trânsito, Transportes e Manutenção de Veículos, pelo telefone (17) 3341-2263.

Os bens estarão disponíveis para retirada nos locais de visitação: Garagem Municipal, situada no endereço: Avenida Cel. Antenor Junqueira Franco, 252, Centro, CEP 14770-003 e Poço do Elevado (“Caixa d’Água”), situado no endereço: Rodovia Renê Vaz de Almeida, 550, CEP 14770-001.

O arrematante deverá comparecer no dia e horário confirmados, observando o prazo máximo de 5 (cinco) dias úteis a partir da confirmação do pagamento.

Compete exclusivamente ao arrematante providenciar integralmente a retirada, o transporte, a transferência e a regularização dos bens adquiridos, sem qualquer ônus para a Administração. Esta não fornecerá mão de obra, equipamentos ou suporte operacional, e não responderá por eventuais danos causados aos bens, às instalações públicas, a terceiros ou ao próprio arrematante durante a execução das atividades de retirada. A documentação relativa à arrematação será emitida exclusivamente em nome do arrematante vencedor, sendo vedada qualquer retificação ou alteração posterior.

Os lances ofertados são irrevogáveis e irretroatáveis, não sendo admitida, sob qualquer hipótese, desistência, cancelamento ou alegação de arrependimento após a formalização do lance vencedor.



PREFEITURA MUNICIPAL DE COLINA **CNPJ Nº 45.291.234/0001-73**

Rua Antonio Paulo de Miranda, 466 - Centro - Colina/SP - CEP 14770-000
Fone: (17) 3341-9444 (Pabx) - 3341-9448 (Compras e Licitações)
site: www.colina.sp.gov.br - e-mail: licitacoes@colina.sp.gov.br

É vedado ao arrematante vencedor ceder, permutar, vender ou realizar qualquer modalidade de negociação envolvendo os bens arrematados antes da efetivação integral do pagamento e de sua retirada.

Caso o arrematante não proceda à retirada do(s) lote(s) dentro do prazo fixado e não apresente justificativa por escrito devidamente aceita pelo Município, considerar-se-á abandono voluntário do bem. Nessa condição, o lote retornará ao depósito da Administração Municipal para futura alienação em novo leilão, sem que assista ao arrematante qualquer direito à restituição dos valores pagos ou a qualquer espécie de indenização.

Os veículos aptos à circulação (com direito a documentação) serão entregues acompanhados do respectivo Certificado de Registro de Veículo (CRV), com os débitos anteriores devidamente quitados até a data do leilão. Caberá ao arrematante promover, às suas expensas, o registro, as vistorias e demais providências exigidas pelos órgãos de trânsito para a transferência do veículo, incluindo o pagamento das taxas exigidas.

Os veículos em fim de vida útil, incluindo aqueles sucateados, enferrujados, incendiados ou estruturalmente comprometidos, classificados como sucata, serão devidamente baixados no Departamento Nacional de Trânsito (Detran), não sendo passíveis de registro ou licenciamento, sendo proibida sua circulação e devendo ser destinados exclusivamente à reciclagem, nos termos da legislação aplicável.

Garantia, Manutenção e Assistência Técnica

Os bens serão vendidos no estado e condições em que se encontram, sem garantia quanto a suas características, funcionamento ou eventuais vícios aparentes ou ocultos, sendo certo que tal ausência de garantia se aplica independentemente de o arrematante ter realizado ou não a vistoria facultada. Após a retirada, não serão admitidas reclamações, pedidos de indenização ou contestações.

Não se assegura a plena funcionalidade nem a integridade total dos sistemas, componentes ou peças dos bens, incluindo motor, câmbio, parte elétrica, acessórios e demais elementos, que podem refletir condições decorrentes do uso, do tempo ou de intervenções anteriores. Da mesma forma, não há presunção de garantia quanto à originalidade, adequação, ajustes realizados ou eventuais limitações técnicas, sendo responsabilidade do arrematante considerar tais particularidades no momento da oferta do lance.

Embora a vistoria seja facultada, é altamente recomendável que os interessados realizem a visita dos bens, uma vez que as imagens disponibilizadas são meramente ilustrativas e podem não refletir com precisão todas as características, condições e particularidades de cada item.

Ao participar do leilão, o arrematante declara ter plena ciência das condições do bem, da inexistência de garantias e das responsabilidades integrais relativas à retirada, ao transporte, à regularização documental e à destinação final, isentando o município de Colina de qualquer responsabilidade presente ou futura.

7. MODELO DE GESTÃO DE CONTRATO

O presente procedimento refere-se à alienação de veículos, equipamentos e sucatas da Prefeitura Municipal de Colina-SP por meio de leilão público. Por se tratar de venda de bens, não há celebração de contrato de compra e/ou prestação de serviços, razão pela qual o tópico "Modelo de Gestão de Contrato" não se aplica neste caso.



PREFEITURA MUNICIPAL DE COLINA **CNPJ Nº 45.291.234/0001-73**

Rua Antonio Paulo de Miranda, 466 - Centro - Colina/SP - CEP 14770-000
Fone: (17) 3341-9444 (Pabx) - 3341-9448 (Compras e Licitações)
site: www.colina.sp.gov.br - e-mail: licitacoes@colina.sp.gov.br

8. CRITÉRIOS DE MEDIÇÃO E PAGAMENTO

A constatação da arrematação dos bens será realizada com base nos lotes registrados no sistema do leilão público eletrônico, considerando-se como adquirido o lote efetivamente arrematado pelo participante vencedor, em conformidade com as especificações, condições e características estabelecidas neste Termo de Referência, no edital e em seus anexos.

O pagamento será efetuado à vista pelo(a) arrematante, mediante a emissão da correspondente Guia de Recolhimento, a qual refletirá o valor total do(s) bem(ns) arrematado(s). A guia deverá ser quitada dentro do prazo de até 48 (quarenta e oito) horas, constituindo condição indispensável para a retirada dos bens.

Para a obtenção de informações quanto à confirmação de que o crédito decorrente do pagamento efetuado foi devidamente registrado na conta corrente da Prefeitura Municipal de Colina/SP — condição indispensável para a retirada dos lotes — o(a) arrematante deverá, previamente à retirada dos bens, entrar em contato com a Secretaria Municipal de Materiais e Suprimentos, por meio dos telefones (17) 3341-9444 / 3341-9448.

9. FORMAS E CRITÉRIOS DE SELEÇÃO DOS ARREMATANTES

O arrematante será selecionado por meio da realização de procedimento de licitação, na modalidade leilão, sob a forma eletrônica, com adoção do critério de julgamento pelo maior lance ofertado por lote. Serão considerados válidos apenas os lances cujo valor seja igual ou superior ao lance mínimo estabelecido, sendo vedada a apresentação de lances inferiores ao valor estipulado para cada lote.

Poderão participar do leilão pessoas físicas maiores ou emancipadas e pessoas jurídicas regularmente constituídas, excetuando-se servidores públicos municipais. Os interessados devem apresentar a documentação exigida no edital e cumprir integralmente as condições estabelecidas para a realização do procedimento.

10. ESTIMATIVA DO VALOR TOTAL DA ALIENAÇÃO

O custo estimado total da alienação é de **R\$ 518.500,00** (Quinhentos e dezoito mil e quinhentos reais), conforme os valores de lance mínimo consolidados na tabela do item 2 - *Condições Gerais da Alienação*, definidos com base nos valores de avaliação descrito no Laudo Técnico de Avaliação.

11. ADEQUAÇÃO ORÇAMENTÁRIA

Considerando que a alienação dos bens será realizada por meio de leilão público, a receita obtida decorre da venda de bens inservíveis e não implica incremento de despesas orçamentárias. O valor arrecadado será destinado à Prefeitura Municipal de Colina-SP, devendo ser devidamente registrado na contabilidade do município, em conformidade com a legislação vigente.



PREFEITURA MUNICIPAL DE COLINA
CNPJ Nº 45.291.234/0001-73

Rua Antonio Paulo de Miranda, 466 - Centro - Colina/SP - CEP 14770-000
Fone: (17) 3341-9444 (Pabx) - 3341-9448 (Compras e Licitações)
site: www.colina.sp.gov.br - e-mail: licitacoes@colina.sp.gov.br

Colina, 02 de dezembro de 2025.

Isabela Regina Alves de Araújo

RG nº 52.719.056-1



PREFEITURA MUNICIPAL DE COLINA
CNPJ Nº 45.291.234/0001-73

Rua Antonio Paulo de Miranda, 466 - Centro - Colina/SP - CEP 14770-000
Fone: (17) 3341-9444 (Pabx) - 3341-9448 (Compras e Licitações)
site: www.colina.sp.gov.br - e-mail: licitacoes@colina.sp.gov.br

Anexo I: Relatório de Fotos

Lote 01

AMBULÂNCIA PEUGEOT BOXER 350 LH RONTAN (SAMU) Ano: 2012/2013

Placa: FHZ-4723

Patrimônio: 10-0013273

Chassi: 936ZCWMNCD2101368





PREFEITURA MUNICIPAL DE COLINA
CNPJ Nº 45.291.234/0001-73

Rua Antonio Paulo de Miranda, 466 - Centro - Colina/SP - CEP 14770-000
Fone: (17) 3341-9444 (Pabx) - 3341-9448 (Compras e Licitações)
site: www.colina.sp.gov.br - e-mail: licitacoes@colina.sp.gov.br

Lote 02

AMBULÂNCIA VAN CITROEN JUMPER FURGAO 35LH Ano: 2014

Placa: FZP-4093

Patrimônio: 10-0013770

Chassi: 935ZCWMNCE2131464





PREFEITURA MUNICIPAL DE COLINA
CNPJ Nº 45.291.234/0001-73

Rua Antonio Paulo de Miranda, 466 - Centro - Colina/SP - CEP 14770-000
Fone: (17) 3341-9444 (Pabx) - 3341-9448 (Compras e Licitações)
site: www.colina.sp.gov.br - e-mail: licitacoes@colina.sp.gov.br

Lote 03

CAMINHÃO GM CHEVROLET D 60 Ano: 1977

Placa: BWN-5622

Patrimônio: 10-003979

Chassi: BC6835G15210

CABINE CHEVROLET D-60 C/ 2 PORTAS

Patrimônio: 10-008951





PREFEITURA MUNICIPAL DE COLINA
CNPJ Nº 45.291.234/0001-73

Rua Antonio Paulo de Miranda, 466 - Centro - Colina/SP - CEP 14770-000
Fone: (17) 3341-9444 (Pabx) - 3341-9448 (Compras e Licitações)
site: www.colina.sp.gov.br - e-mail: licitacoes@colina.sp.gov.br

Lote 04

CAMINHÃO FORD F-600 Ano: 1974

Patrimônio: 10-002419

Placa: BPZ-5281

Chassi: LA7CPU37050





PREFEITURA MUNICIPAL DE COLINA
CNPJ Nº 45.291.234/0001-73

Rua Antonio Paulo de Miranda, 466 - Centro - Colina/SP - CEP 14770-000
Fone: (17) 3341-9444 (Pabx) - 3341-9448 (Compras e Licitações)
site: www.colina.sp.gov.br - e-mail: licitacoes@colina.sp.gov.br

Lote 05

CAMINHÃO VOLKSWAGEN 690 Ano: 1985

Patrimônio: 10-000901

Placa: BFY-3990

Chassi: VO20276





PREFEITURA MUNICIPAL DE COLINA
CNPJ Nº 45.291.234/0001-73

Rua Antonio Paulo de Miranda, 466 - Centro - Colina/SP - CEP 14770-000
Fone: (17) 3341-9444 (Pabx) - 3341-9448 (Compras e Licitações)
site: www.colina.sp.gov.br - e-mail: licitacoes@colina.sp.gov.br

Lote 06

CAMINHONETA CHEVROLET A 10 Ano: 1981

Patrimônio: 10-007932

Placa: BLY-1534

Chassi: BC144NDB3489





PREFEITURA MUNICIPAL DE COLINA
CNPJ Nº 45.291.234/0001-73

Rua Antonio Paulo de Miranda, 466 - Centro - Colina/SP - CEP 14770-000
Fone: (17) 3341-9444 (Pabx) - 3341-9448 (Compras e Licitações)
site: www.colina.sp.gov.br - e-mail: licitacoes@colina.sp.gov.br

Lote 07

CARRETA 4 (QUATRO) RODAS

Patrimônio: 10-009943





PREFEITURA MUNICIPAL DE COLINA
CNPJ Nº 45.291.234/0001-73

Rua Antonio Paulo de Miranda, 466 - Centro - Colina/SP - CEP 14770-000
Fone: (17) 3341-9444 (Pabx) - 3341-9448 (Compras e Licitações)
site: www.colina.sp.gov.br - e-mail: licitacoes@colina.sp.gov.br

Lote 08

GM CHEVROLET S-10 220443 AMB. Ano: 2002

Patrimônio: 10-006936

Placa: CDV-1465

Chassi: 9BG124AX02C413452





PREFEITURA MUNICIPAL DE COLINA
CNPJ Nº 45.291.234/0001-73

Rua Antonio Paulo de Miranda, 466 - Centro - Colina/SP - CEP 14770-000
Fone: (17) 3341-9444 (Pabx) - 3341-9448 (Compras e Licitações)
site: www.colina.sp.gov.br - e-mail: licitacoes@colina.sp.gov.br

Lote 09

ESPARGIDOR DE EMULSÃO ASFÁLTICA A FRIO CONISHI EP 500

Patrimônio: 10-0019214





PREFEITURA MUNICIPAL DE COLINA
CNPJ Nº 45.291.234/0001-73

Rua Antonio Paulo de Miranda, 466 - Centro - Colina/SP - CEP 14770-000
Fone: (17) 3341-9444 (Pabx) - 3341-9448 (Compras e Licitações)
site: www.colina.sp.gov.br - e-mail: licitacoes@colina.sp.gov.br

Lote 10

FORD FOCUS AT 2.0 Ano: 2013/2014

Patrimônio: 10-0022143

Placa: FHZ-4757

Chassi: 8AFSZZFCEJ190801

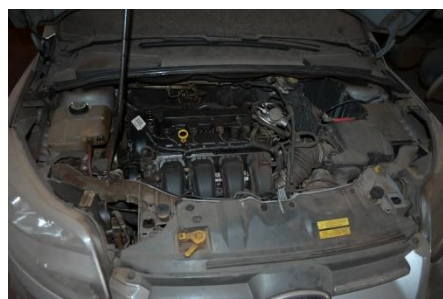



PREFEITURA MUNICIPAL DE COLINA
CNPJ Nº 45.291.234/0001-73

Rua Antonio Paulo de Miranda, 466 - Centro - Colina/SP - CEP 14770-000
Fone: (17) 3341-9444 (Pabx) - 3341-9448 (Compras e Licitações)
site: www.colina.sp.gov.br - e-mail: licitacoes@colina.sp.gov.br

Lote 11

MICRO-ÔNIBUS VOLARE A8 7.310MM Ano: 2002

Patrimônio: 10-006049

Placa: BPZ-5287

Chassi: 93PBO5B302C006509

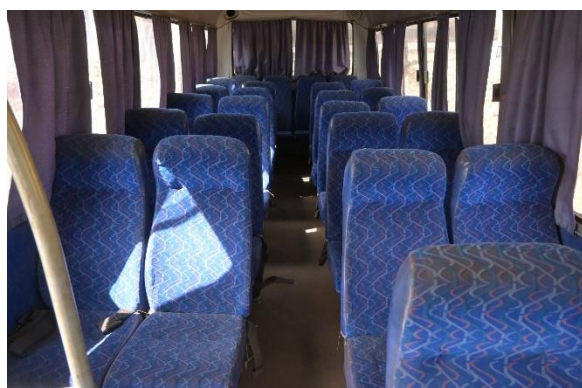



PREFEITURA MUNICIPAL DE COLINA
CNPJ Nº 45.291.234/0001-73

Rua Antonio Paulo de Miranda, 466 - Centro - Colina/SP - CEP 14770-000
Fone: (17) 3341-9444 (Pabx) - 3341-9448 (Compras e Licitações)
site: www.colina.sp.gov.br - e-mail: licitacoes@colina.sp.gov.br

Lote 12

ÔNIBUS MERCEDES BENS MODELO 0365 Ano: 1989

Placa: BFY-3962

Patrimônio:10-003967

Chassi: 9BM364101KC064036





PREFEITURA MUNICIPAL DE COLINA
CNPJ Nº 45.291.234/0001-73

Rua Antonio Paulo de Miranda, 466 - Centro - Colina/SP - CEP 14770-000
Fone: (17) 3341-9444 (Pabx) - 3341-9448 (Compras e Licitações)
site: www.colina.sp.gov.br - e-mail: licitacoes@colina.sp.gov.br

Lote 13

ONIBUS RODOVIÁRIO TRANSPORTE COLETIVO MERCEDES BENZ 0400 Ano: 1995/1996

Patrimônio: 10-008594

Placa: BWP-5510

Chassi: 9BM664128SC081699





PREFEITURA MUNICIPAL DE COLINA
CNPJ Nº 45.291.234/0001-73

Rua Antonio Paulo de Miranda, 466 - Centro - Colina/SP - CEP 14770-000
Fone: (17) 3341-9444 (Pabx) - 3341-9448 (Compras e Licitações)
site: www.colina.sp.gov.br - e-mail: licitacoes@colina.sp.gov.br

Lote 14

CAÇAMBA COLETORA / COMPACTADORA DE LIXO EQUITRAN, c/ carregamento traseiro, lateral lixa, c/capacidade de 15m3

Patrimônio: 10-006643





PREFEITURA MUNICIPAL DE COLINA
CNPJ Nº 45.291.234/0001-73

Rua Antonio Paulo de Miranda, 466 - Centro - Colina/SP - CEP 14770-000
Fone: (17) 3341-9444 (Pabx) - 3341-9448 (Compras e Licitações)
site: www.colina.sp.gov.br - e-mail: licitacoes@colina.sp.gov.br

Lote 15

**SUCATA CAÇAMBA COLETORA / COMPACTADORA DE LIXO EQUITRAN, c/ carregamento traseiro, lateral
lixa, c/capacidade de 15m3**





PREFEITURA MUNICIPAL DE COLINA
CNPJ Nº 45.291.234/0001-73

Rua Antonio Paulo de Miranda, 466 - Centro - Colina/SP - CEP 14770-000
Fone: (17) 3341-9444 (Pabx) - 3341-9448 (Compras e Licitações)
site: www.colina.sp.gov.br - e-mail: licitacoes@colina.sp.gov.br

Lote 16

SUCATA VOLKSVAGEN KOMBI Ano: 1990

Placa: BFY-3975

Chassi: 9BWZZZ23ZLP012894





PREFEITURA MUNICIPAL DE COLINA
CNPJ Nº 45.291.234/0001-73

Rua Antonio Paulo de Miranda, 466 - Centro - Colina/SP - CEP 14770-000
Fone: (17) 3341-9444 (Pabx) - 3341-9448 (Compras e Licitações)
site: www.colina.sp.gov.br - e-mail: licitacoes@colina.sp.gov.br

Lote 17

SUCATA RENAULT KWID ZEN 1.0 Ano: 2019

Placa: DSC-0019

Chassi: 93YRBB008KJ790707





PREFEITURA MUNICIPAL DE COLINA
CNPJ Nº 45.291.234/0001-73

Rua Antonio Paulo de Miranda, 466 - Centro - Colina/SP - CEP 14770-000
Fone: (17) 3341-9444 (Pabx) - 3341-9448 (Compras e Licitações)
site: www.colina.sp.gov.br - e-mail: licitacoes@colina.sp.gov.br

Lote 18

TANQUE EM CHAPA DE FERRO, com chassi de caminhão, com 02 (duas) rodas, capacidade 3000 litros.

Patrimônio: 10-002179





PREFEITURA MUNICIPAL DE COLINA
CNPJ Nº 45.291.234/0001-73

Rua Antonio Paulo de Miranda, 466 - Centro - Colina/SP - CEP 14770-000
Fone: (17) 3341-9444 (Pabx) - 3341-9448 (Compras e Licitações)
site: www.colina.sp.gov.br - e-mail: licitacoes@colina.sp.gov.br

Lote 19

TRATOR FORD F-4600 Ano: 1984

Patrimônio: 10-004541





PREFEITURA MUNICIPAL DE COLINA
CNPJ Nº 45.291.234/0001-73

Rua Antonio Paulo de Miranda, 466 - Centro - Colina/SP - CEP 14770-000
Fone: (17) 3341-9444 (Pabx) - 3341-9448 (Compras e Licitações)
site: www.colina.sp.gov.br - e-mail: licitacoes@colina.sp.gov.br

Lote 20

TRATOR MASSEY FERGUSON MF-296 Ano: 1985

Patrimônio: 10-005570





PREFEITURA MUNICIPAL DE COLINA
CNPJ Nº 45.291.234/0001-73

Rua Antonio Paulo de Miranda, 466 - Centro - Colina/SP - CEP 14770-000
Fone: (17) 3341-9444 (Pabx) - 3341-9448 (Compras e Licitações)
site: www.colina.sp.gov.br - e-mail: licitacoes@colina.sp.gov.br

Lote 21

VAN SPRINTER MB 312-D Ano: 1999/2000

Placa: CTH-5895

Patrimônio: 10-007254

Chassi: 8AC690331YA536602





PREFEITURA MUNICIPAL DE COLINA
CNPJ Nº 45.291.234/0001-73

Rua Antonio Paulo de Miranda, 466 - Centro - Colina/SP - CEP 14770-000
Fone: (17) 3341-9444 (Pabx) - 3341-9448 (Compras e Licitações)
site: www.colina.sp.gov.br - e-mail: licitacoes@colina.sp.gov.br

Lote 22

VARREDEIRA URBANA KARCHER MC50 autopropelida cabinada com sistema de escovas frontais e aspiração/sucção e sistema de aspersão de água.

Patrimônio: 10-0018188

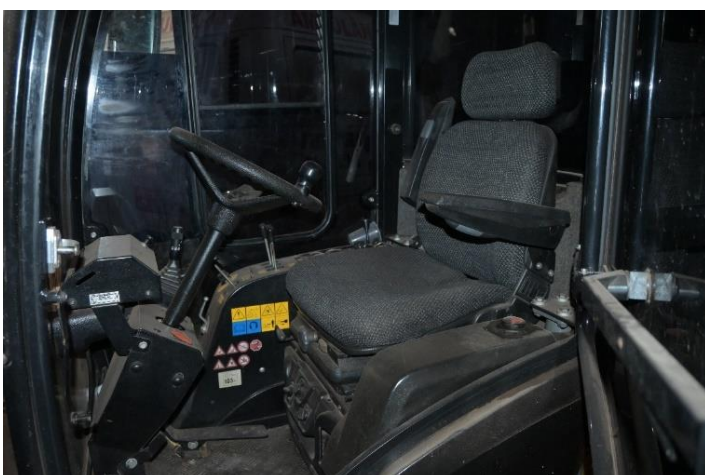



PREFEITURA MUNICIPAL DE COLINA
CNPJ Nº 45.291.234/0001-73

Rua Antonio Paulo de Miranda, 466 - Centro - Colina/SP - CEP 14770-000
Fone: (17) 3341-9444 (Pabx) - 3341-9448 (Compras e Licitações)
site: www.colina.sp.gov.br - e-mail: licitacoes@colina.sp.gov.br

Lote 23

VARREDEIRA URBANA KARCHER MC50 autopropelida cabinada com sistema de escovas frontais e aspiração/sucção e sistema de aspersão de água.

Patrimônio: 10-0018189





PREFEITURA MUNICIPAL DE COLINA
CNPJ Nº 45.291.234/0001-73

Rua Antonio Paulo de Miranda, 466 - Centro - Colina/SP - CEP 14770-000
Fone: (17) 3341-9444 (Pabx) - 3341-9448 (Compras e Licitações)
site: www.colina.sp.gov.br - e-mail: licitacoes@colina.sp.gov.br

Lote 24

VIBRO ACABADORA DE ASFALTO CONISHI VA 500 rebocável e acoplável.

Patrimônio: 10-0018185





PREFEITURA MUNICIPAL DE COLINA
CNPJ Nº 45.291.234/0001-73

Rua Antonio Paulo de Miranda, 466 - Centro - Colina/SP - CEP 14770-000
Fone: (17) 3341-9444 (Pabx) - 3341-9448 (Compras e Licitações)
site: www.colina.sp.gov.br - e-mail: licitacoes@colina.sp.gov.br

Lote 25

VW KOMBI AMBULÂNCIA Ano: 1999

Placa: DBU-1506

Patrimônio: 10-005406

Chassi: 9BWZZZ237XP009551

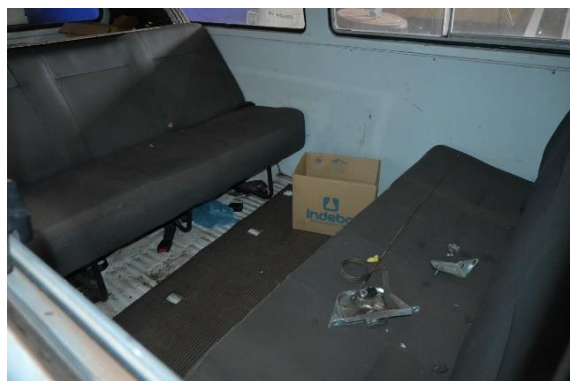



PREFEITURA MUNICIPAL DE COLINA
CNPJ Nº 45.291.234/0001-73

Rua Antonio Paulo de Miranda, 466 - Centro - Colina/SP - CEP 14770-000
Fone: (17) 3341-9444 (Pabx) - 3341-9448 (Compras e Licitações)
site: www.colina.sp.gov.br - e-mail: licitacoes@colina.sp.gov.br

Lote 26

VW KOMBI STANDARD AMBULANCIA Ano: 2008

Placa: DBA-6247

Patrimônio: 10-009396

Chassi: 9BWMF07X79P018931





PREFEITURA MUNICIPAL DE COLINA
CNPJ Nº 45.291.234/0001-73

Rua Antonio Paulo de Miranda, 466 - Centro - Colina/SP - CEP 14770-000
Fone: (17) 3341-9444 (Pabx) - 3341-9448 (Compras e Licitações)
site: www.colina.sp.gov.br - e-mail: licitacoes@colina.sp.gov.br

Lote 27

VW SAVEIRO 1.6 Ano: 2009

Placa: DBA-6248

Patrimônio: 10-009490

Chassi: 9BWKB05W X9P128546

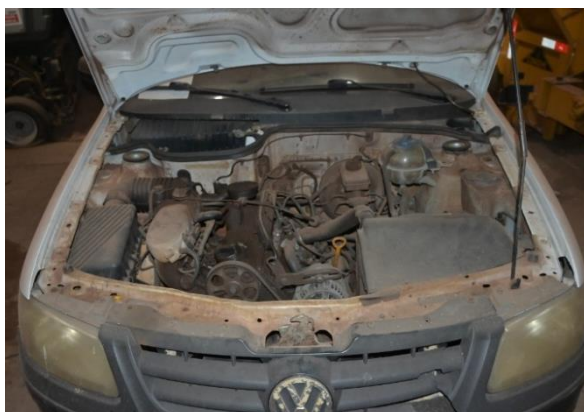



PREFEITURA MUNICIPAL DE COLINA
CNPJ Nº 45.291.234/0001-73

Rua Antonio Paulo de Miranda, 466 - Centro - Colina/SP - CEP 14770-000
Fone: (17) 3341-9444 (Pabx) - 3341-9448 (Compras e Licitações)
site: www.colina.sp.gov.br - e-mail: licitacoes@colina.sp.gov.br

Lote 28

VW SAVEIRO 1.6 MI Ano: 2002

Placa: DFJ-5040

Patrimônio: 10-007538

Chassi: 9BWEBO5X82P511557

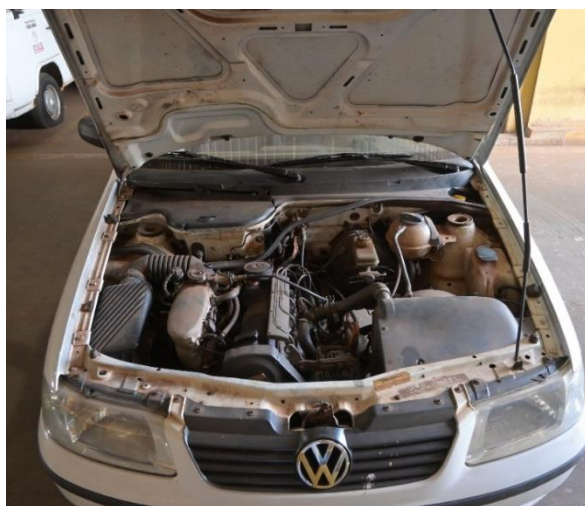



PREFEITURA MUNICIPAL DE COLINA
CNPJ Nº 45.291.234/0001-73

Rua Antonio Paulo de Miranda, 466 - Centro - Colina/SP - CEP 14770-000
Fone: (17) 3341-9444 (Pabx) - 3341-9448 (Compras e Licitações)
site: www.colina.sp.gov.br - e-mail: licitacoes@colina.sp.gov.br

Lote 29

VW SAVEIRO 1.6 MI Ano: 1998/1999

Placa: BFY-3976

Patrimônio: 10-009572

Chassi: 9BWZZZ376WP034698

