

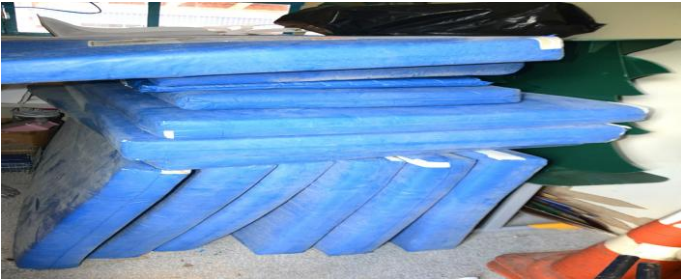

ANEXO I

LEILÃO 2025	PMSAPO SSE
-------------	------------

LOTES	DESCRIÇÃO DO BEM	FOTO	SETOR	VALOR REVISADO
1	<p>1 – UM COMPUTADOR CPU ITAUTEC WINDOWS 7</p> <p>1 – UM MONITOR SANSUNG</p> <p>PATRIMÔNIO 038667</p> <p>PATRIMÔNIO 038704</p>		CONSELHO TUTELAR	800,00
2	<p>1 – UMA CADEIRINHA INFANTIL DE FERRO, SEM ENCOSTO E SEM ACENTO</p> <p>2 – UMA CADEIRA DE ATENDENTE, COM TECIDO AZUL, SEM ENCOSTO</p> <p>3 – TRES CHAPAS PARA CARTÃO DE PONTO</p> <p>4 – DOIS CADEIRÕES DE ALIMENTAÇÃO</p>		EMEI - MARIA CAROLINA BENEDITO	150,00

3	TREZE COLCHONETES PARA UTILIZAÇÃO DE DESCANSO INFANTIL		EMEI - MARIA CAROLINA BENEDITO	100,00
4	TREZE (13) CHAPAS DE VIDRO DE VARIADOS TAMANHOS		EMEI - MARIA CAROLINA BENEDITO	1.000,00
5	3 SUPORTES DE ARMÁRIO DE FERRO		EMEI - MARIA CAROLINA BENEDITO	150,00

6	<p>CADEIRA GIRATÓRIA COM ENCOSTO QUEBRADO (P=40057)</p> <p>CADEIRA GIRATÓRIA SEM BRAÇO ESQUERDO (P=40061)</p> <p>CADEIRA GIRATÓRIA SEM BRAÇO ESQUERDO (P =40060)</p>		SECRETARIA DE DESENVOLVIMENTO SOCIAL - CADEIRAS	250,00
7	UM COMPUTADOR COM GAVETA DE DVD (PATRIÔNIO = 242)		SECRETARIA DE DESENVOLVIMENTO SOCIAL - ELETRÔNICOS	250,00
8	<p>1 - 2 CPUS</p> <p>2 - 3 MOUSES</p> <p>3 - 3 TECLADOS</p> <p>4 - 3 MONITORES</p> <p>5 - 4 CAIXAS DE SOM</p>		CREAS CAIXAS DE SOM, MONITORES E MOUSES	1.500,00

9		<h1>RETIRADO</h1>		
10	<p>ÔNIBUS ESCOLAR MARCOPOLO/VOLARE V8L PLACA BFW 5065, RENAVAL 00192131117, LICENCIAMENTO 2025 OK, POTÊNCIA DE 115 CV, FUNILARIA CONSERVADA, FALTA UMA RODA, PAINEL DE CONTROLE DO MOTORISTA, VOLANTE DETERIORADO, MOTOR E CAMBIO NO ESTADO, BANCO INTERNOS PRESERVADOS.</p>		<p>ÔNIBUS VOLARE PLACA BFW 5065</p>	<p>15.000,00</p>

<p>11</p>	<p>KOMBI PLACA BPY – 6297, RENAVAL 00883235196, LICENCIAMENTO 2025 – OK, FUNILARIA COM PONTOS DE FERRUGEM, FALTA PARABRISA DIANTEIRO, FALTA PORTA LATERAL DE ENTRADA NA PARTE DE CARGA, DEMAIS PORTAS PRESERVADAS, MOTOR NO ESTADO, 4 PNEUS, BANCOS DIATEIROS DANIFICADOS, PAINEL E VOLANTE DAIFICADOS, CAPAS INTERNAS DAS PORTAS AUSENTES.</p>		<p>KOMBI BPY-6297</p>	<p>5.000,00</p>
<p>12</p>	<p>VW – KOMBI PLACA CDZ 3375 – ANO DE FABRICAÇÃO 2001, RENAVAL 00755654200 – LICENCIAMENTO 2025 – OK, FUNILARIA COM VÁRIOS PONTOS DE FERRUGEM, BANCOS INTERNOS COMPROMETIDOS, 4 PNEUS, SEM ESTEPE, SEM FARÓIS DIANTEIROS, PAINEL COM AVARIAÇÕES, MOTOR E CÂMBIO NO ESTADO. VIDROS PRESERVADOS</p>		<p>KOMBI CDZ 3375</p>	<p>5.000,00</p>
<p>13</p>	<p>ONIBUS VW – CAIO PLACA CZA – 9878 – RENAVAL 00771419198 – LICENCIAMENTO 2025 OK – CARROCERIA PRESERVADA, 6 PNEUS NO ESTADO. VIDRO DO MOTORISTA QUEBRADO, VIDRO TRASEIRO QUEBRADO, BANCOS NO LOCAL, LOTAÇÃO 56 PASSAGEIROS, SEM PARACHOQUE TRASEIRO, PAINEL COM AUSÊNCIA DE ALGUNS INSTRUMENTOS, MOTOR DIESEL COM 206 cv, 2 EIXOS</p>		<p>ÔNIBUS VW CZA 9878</p>	<p>8.000,00</p>

<p>14</p>	<p>KOMBI PLACA BPY 6299 ANO 2007, RENAVAL 00907136716, LICENCIAMENTO 2025 OK. LATARIA GERAL COM ALGUNS DANOS, NOTOR E CÂMBIA NO ESTADO, 4 PNEUS, SEM ESTEPE, BANCOS DIATEIROS E TRASEIROS DANIFICADOS, PAINEL E VOLANTE NO ESTADO, VIDROS COMPLETOS</p>		<p>KOMBI BPY - 6299</p>	<p>5.000,00</p>
<p>15</p>	<p>KOMBI BPY6295 – RENAVAL 00863556264 – LICENCIAMENTO 2025 OK, FUNILARIA NO ESTADO, COM FALTA DA PORTA LATERAL, BANCO DO MOTORISTA NO INTERIOR DO VEÍCULO (DESNANTALADO), VOLANTE DANIFICADO, MOTOR E CÂMBIO NO ESTADO, 4 PNEUS NO ESTADO, SEM ESTEPE, PAINEL NO ESTADO.</p>		<p>KOMBI BPY 6295</p>	<p>6.000,00</p>
<p>16</p>	<p>1 – UMA LONGARINA 2 – UMA MESA DE REFEITÓRIO COM PÉ QUEBRADO E DOIS BANCOS</p>		<p>EMEF MARIA VICENÇOTTI MÓVEIS</p>	<p>250,00</p>

<p>17</p>	<p>1 - 31 CARTEIRAS ESCOLARES DE MADEIRA DE TONALIDADE AZUL COM PONTOS DE FERRUGEM NA FERRAGEM E ALGUNS TAMPÕES COM DEFEITOS. 2 - 6 CADEIRAS AZUIS COM ACENTO E ENCOSTO DE PLÁSTICO</p>		<p>EMEF AUGUSTO COELHO MÓVEIS</p>	<p>4.000,00</p>
<p>18</p>	<p>1 - UM TELEFONE COM FIO 2 - UMA CAIXA DE SOM AMPLIFICADA 3 - UM MONITOR ADC 4 - 21 TECLADOS DE COMPUTADOR, ALGUNS FALTANDO TECLAS 5 - 6 MOUSES COM CABO USB 6 - 1 BEBEDOURO ELÉTRICO COM DEFEITO</p>		<p>EMEF AUGUSTO COELHO ELETRÔNICOS E BEBEDOURO</p>	<p>650,00</p>
<p>19</p>	<p>1 - UM APARELHO DVD SVA 2 - UM APARELHO DVD NELL 3 - UM APARELHO DVD PHILIPS 4 - UM APARELHO DVD LG 5 - UM APARELHO MP3 NELL CD PLAYER 6 - UM APARELHO MP3 TOSHIBA RADIO CD PLAYER 7 - UM APARELHO MP3 PHILCO RÁDIO CD PLAYER 8 - IM APARELHO CCE RÁDIO GRAVADOR</p>		<p>EMEF AUGUSTO COELHO APARELHOS DE DVD's e TOCA CD's</p>	<p>650,00</p>

<p>20</p>	<p>30 PLACAS DE VIDROS, COM VÁRIAS MEDIDAS</p>		<p>EMEF AUGUSTO COELHO VIDROS</p>	<p>1.200,00</p>
<p>21</p>	<p>SALA DE INFORMÁTICA COM 20 JOGOS DE COMPUTADOR AMD 20" AMDRADON COM MESA E CADEIRA EMBUTIDA</p>		<p>EMEF MARIA VICENÇOTTI SALA DE INFORMÁTICA</p>	<p>8.000,00</p>
<p>22</p>	<p>1 – VENTILADOR DE PAREDE, 2 - DOIS NOTBRAIK 3 – UM ESTABILIZADOR, 4 – UM TELEVISOR DE 42 POLEGADAS, 5 – UM TELEFONE COM BASE SEM FIO, 6 – UM TECLADO DE COMPUTADOR, 7 – TRES BASES DE TELEGFONE SEM APARELHO , 8 – UM TELEFONE SEM DIO COM BASE, 9 – UM MOUSE, 10 – SEIS CAIXAS DE SOM PARA COMPUADOR.</p>		<p>EMEF MARIA VICENÇOTTI ELETRÔNICOS</p>	<p>4.000,00</p>

23

1 – UM BEBEDOURO DE COLUNA PARA
GARRAFÃO DE 10 OU 20 LITROS ELÉTRICO,
VOLTAGEM 127/220. PRATA DE INOX
(QUEBRADO)



EMEI –
PRIMEIRA
ESTAÇÃO

120,00

24



- 1 - UM ESTABILIZADOR DE PONTO DIGITAL
- 2 - UM MIMIÓGRAFO
- 3- UM RELÓGIO DE PONTO
- 4 - DUAS ESTABILIZADORES
- 5 - TRES CADEIROES
- 6 - UMA CADEIRA



EMEI
BEIJA FLOR

550,00

<p>25</p>	<p>6 COMPUTADORES COMPLETOS NO ESTADO, SEM DANIFICAÇÕES EXTERNAS, SEM CABOS, SEM TECLADOS E SEM Mouses.</p>		<p>EMEF. MÁRIO BIANCHI</p>	<p>1.500,00</p>
<p>26</p>	<p>1 – UMA MESA DE PEBOLIM (PAT. 003855) 2 – UMA MESA DE PEBOLIM (SEM PAT) 3 – 5 CADEIRAS (SEM PAT) COM TECIDO E ENCOSTOS DANIFICADOS 4 – UM FREEZER HORIZONTAL (PAT.002130) 5 – UMA MESA DE ESCRITÓRIO (PAT.005045) COM DEFEITOS NA MADEIRA</p>		<p>ELIZABETE LALA VILALVA CADEIRAS, FREEZER E MÓVEIS</p>	<p>650,00</p>

27	1 – DOIS CARRINHOS DE BEBES DUPLOS		EMEI ALICE CONCEIÇÃO O MENUZO	300,00
28	CADEIRA SECRETÁRIA SEM BRAÇOS COM ACENTO PRESERVADO COM COLUNA DO ENCOSTO QUEBRADA		MARIA VICENÇOTTI CADEIRA	80,00

<p>29</p>	<p>1 – UM BEBEDOURO COM DEFEITO</p>		<p>EMEF MARIA VICENÇOTTI BEBEDOURO</p>	<p>100,00</p>
<p>30</p>	<p>1/2 – UMA LAVADORA INDUSTRIAL 3 – UM BARRIL AZUL DE 200 LITROS 4 – TRES PURIFICADORES DE ÁGUA</p>		<p>BARRACÃO DA ADMINISTRAÇÃO</p>	<p>15.000,00</p>

31

VW – KOMBI – PLACA CDZ – 3374 – COR BRACA, FUNILARIA COM MUITO PONTOS DE FERRUGEM, SEM RODAS, PARTE ELÉTRICA INCOMPLETA, SEM LANTERNAS TRASEIRAS, SEM FARÓIS, BANCOS DIATEIROS E TRAZEIROS DANIFICADOS, PAINEL DANIFICADO, MOTOR DANIFICADO, SEM PARA-CHOQUE TRASEIRO, RENAVAL EM VERIFICAÇÃO



SERVIÇO PÚBLICO

4.000,00

32	<p>PATRIMÔNIO 005577 VEICULO KOMBI VW 1.6 FAB/MOD 2001/2002 GAS COR BRANCA CHASSI 9BWGBO7X72PO03121 RENAVAL 769995497 PLACA CZA 9873</p>	 	 	SERVIÇO PÚBLICO	5.500,00
-----------	--	---	---	-----------------	----------

33	PATRIMÔNIO 009851 TRATOR MASSEY FERGUSON MODELO 235	 	SERVIÇO PÚBLICO	12.000,00
----	--	---	-----------------	-----------

34	<p>ADEIRA GIRATORIA SECRETARIA COM BRACO COR AZUL]</p> <p>Patrimônio: 001/10731</p>		SECRETARIA DE FINANÇAS	70,00
35	<p>NOBREAK EMEMERSON GXT3 3KVA RT 120/120 MONO 5</p>		SECRETARIA DE FINANÇAS	2.000,00

<p>36</p>	<p>1 – UM ARQUIVO DE AÇO COM 4 GAVETAS 2 – QUATRO BANCOS DE REFEITÓRIOS COM PÉS QUEBRADOS 3 – QUATRO CADEIRAS COM DEFEITO E QUEBRADAS 4 – UM APARELHO DE AR CONDICIONADO – COM DEFEITO (INCENDIADO) 5 – CINCO PRATELEIRAS DE AÇO COM DEFEITOS (AMASSADAS) 6 – UMA GHILHOTINA 7 – UMA IMPRESSORA EPSON 8 – DUAS MESAS DE REFEITÓRIO COM PERNAS QUEBRADAS 9 – UM MICROONDAS PANASONIC COM DEFEITOS 10 – DOIS MICROSCÓPIOS CIENTÍFICOS 11 – DUAS MAQUINAS DE ESCREVER COM DEFEITO</p>		<p>EMEF ISAURA COLEHO</p>	<p>1.500,00</p>
<p>37</p>	<p>1 – UM CARRINHO DE BEBÊ DUPLO (PATRIMÔNIO 35012) 2 – UM VENTILADOR 3 – UMA MESA DE PROFESSOR (DESMONTADA)</p>		<p>EMEI ALICE MENUZZO SEMEGUINI</p>	<p>250,00</p>

38

- 1 – UM ESCORREGADOR MÉDIO COM 4 DEGRAUS MUNDOS AZUL (QUEBRADO)
- 2 – UM GIRA- GIRA 5 LUGARES COM DEFEITO NO EIXO
- 3 – UMA GANGORRA INFANTIL DE 2 LUGARES
- 4 – PARTE INFERIOR PLAYGROUND COMPOSTO ADV XALINGO
- 5 – DUAS CADEIRAS ESCOLARES INFANTIL
- 6 – UM VENTILADOR DE PAREDE
- 7 – CINCO PNEUS NO ESTADO

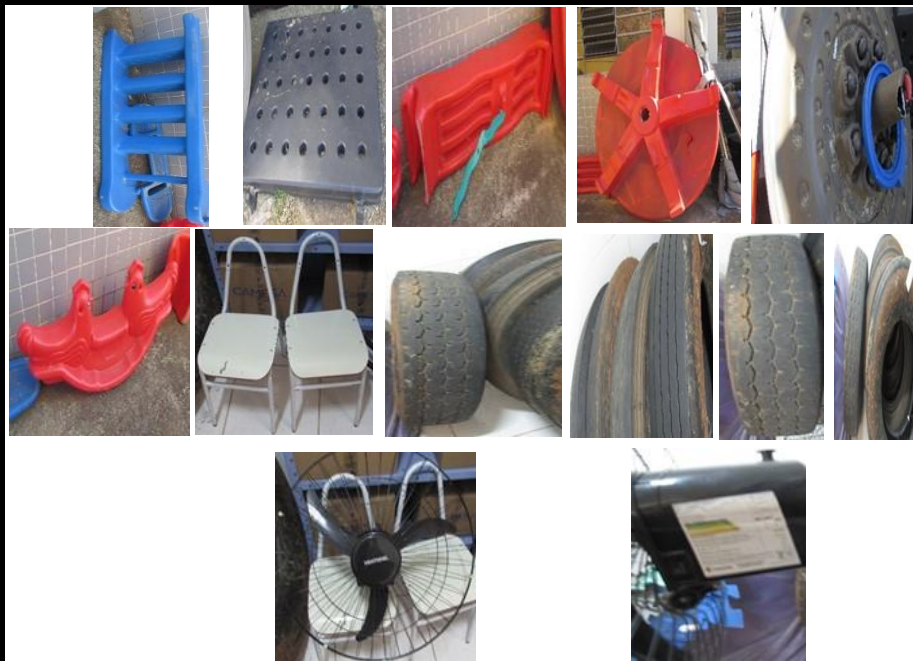

**EMEI –
CASTELO
DA
CRIANÇA**

1.200,00

<p>39</p>	<p>1 – UM BEBEDOURO IBBL 2 – UM MICROSYSTEM SONY GENEZI MHC – RG-170</p>		<p>EMEI – OLGA AMÉLIA BERGO</p>	<p>600,00</p>
<p>40</p>	<p>1 – AR APARELHO DE AR-CONDICIONADO (PAT. 11374) 2 – UM CONJUNTO DE ALIMENTAÇÃO PARA BERÇARIO COM 7 LUGARES (PAT. 37308) 3 – UM GELADEIRA INDUSTRIAL DE INOX COM 4 PORTAS (PAT. 011390)</p>		<p>EMEI REGINA LALLA COIMBRA</p>	<p>5.000,00</p>

<p>41</p>	<p>1 – UMA IMPRESSORA BROTHER DCP – L-653DN (P. 30636) 2 – MESA DE PING-PONG QUEBRADA (P. 233051) 3 – TOTEM PARA GEL MODELO MACACO (P.35200) 4 – TOTEM PARA GEL MODELO GIRafa (P. 35198) 5 – TOTEM EM MDF MARCA PRIME (P.35415) 6 – UM PORTÃO DE FERRO DESMONTADO</p>		<p>EMEF LETÍCIA PAGANOT I TOREZAN</p>	<p>2.000,00</p>
<p>42</p>	<p>ÔNIBUS VW/ CAIO APACHE 21 U – PLACA CZA 9879 RENAVAM 00771320035, LICENCIAMENTO 2025 OK, FUNILARIA COM ALGUNS DETALHES, 6 PNEUS, SEM ESTEPE, MOTOR E CÂMBIO NO ESTADO, PAINEL PRESERVADO, BANCOS INTERNOS PRESERVADOS DE PLÁSTICO, VIDROS PRESERVADOS, PARTE ELÉTRICA NO ESTADO. LOTAÇÃO 56 PASSAGEIROS. POTÊNCIA 206 VC/6450 NÚMERO DO MOTOR 0006049492</p>		<p>VW – CAIO APACHE 21 UV PLACA CZA 9879</p>	<p>10.000,00</p>

43

ÔNIBUS VW/CAIO APACHE S 21 PLACA
CZA – 9876 ANO DE FABRICAÇÃO
2001/MODELO 2002, RENAVAL
00771419759, 206 CV/6450, 56 LUGARES
MOTOR NÚMERO 0006049359,
FUNILARIA PRESERVADA, BANCOS
INTERNOS PRESERVADOS PAINEL
PRESERVADO, MOTOR E CAMBIO NO
ESTADO, 6 PNEUS, 1 ESTEPE, VIDROS
PRESERVADOS.



ONIBUS
CZA – 9876
VW/CAIO
APACHE S
21 U

10.000,00

44

- 1 - 36 CADEIRÕES DE ALIMENTAÇÃO INFANTIL
- 2 - 1 LONGARINA DE TRES LUGARES
- 3 - UMA MESA DE PING PONG
- 4 - UMA MESA DE ALIMENTAÇÃO DE BEBÊS DE CRECHE
- 5 - 1 MESA DE PROFESSOR
- 6 - UMA MESA DE COMPUTADOR DUPLA
- 7 - 2 MESAS DE COMPUTADOR DUPLAS
- 8 - UMA PICADORA DE PAPEL
- 9 - UM MONITOR ADC
- 10- UM EQUIPAMENTO LINK INTELBRAS-
- 11- 2 MESAS DE PING - PONG E UMA PORTA DE MADEIRA

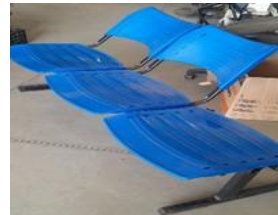

MATERIAL DA
EDUCAÇÃO NO
GALPÃO GERAL

3.500,00

45	1 - TRES EQUIPAMENTOS DE PARQUINHO, USADOS COM ALGUNS DEFEITOS	 <p>The image contains three photographs of playground equipment. The top-left photo shows a swing set with a red frame and a yellow seat. The top-right photo shows a seesaw with a blue frame. The bottom-center photo shows a slide with a blue frame and a yellow slide surface. All equipment is situated on a sandy ground.</p>	EMEI PRIMEIRA ESTAÇÃO	450,00
----	---	---	--------------------------	--------

46

- 1 – 5 CADEIRAS GIRATÓRIAS DE COR PRETA (P/23472)
- 2 – 1 MONITOR DE MARCA AOC
- 3 – 2 CADEIRAS FIXAS DE COR PRETA COM DEFEITO(P36292)
- 4 – 1 CADEIRA DE BANHO SANITÁRIO
- 5 – 2 CADEIRAS DE RODAS
- 6 – 2 CADEIRAS DE COLETA DE SANGUE
- 7 - UMA ESTRUTURA DE CADEIRA DE BANHO

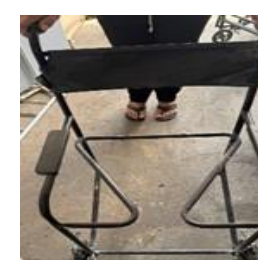

SECRETARIA DE SAÚDE

1.000,00

47

1 – UM MICROSISTEM SONY GENEZU
MHC RG170 (P/ 8620)

2 – UM BEBEDOURO IBBL (P/8414)



EMEI OLGA AMÉLIA
LUCESI BERGO

500,00

48

VAN MERCEDEZ BENS, PLACA DJP – 9773, RENAVAM, 00569929180 LICENCIAMENTO 2025. OK, COR BRANCA, 4 PNEUS E RODAS, SEM ESTEPE, PAINEL DE CONTROLE PRESERVADO, BANCOS COM DEFEITOS, MOTOR E CÂMBIO NO ESTADO, SEM GRADE FRONTAL, SEM FARÓIS DIANTEIROS, FUNILARIA GERAL COM ALGUNS DEFEITOS, CABINE DE TRANSPORTE DANIFICADA E COMPROMETIDA



VAM
MERCEDEZ
BENS DJP -
9773

8.900,00

49

1 – UMA ESTAÇÃO DE TRABALHO

2 – UMA CADEIRA CIZA SEM ENCOSTO

3 – UMA CADEIRA AZUL COM ENCOSTO QUEBRADO

4 – UMA CADEIRA GIRATÓRIA COM ESTOFADO DANIFICADO

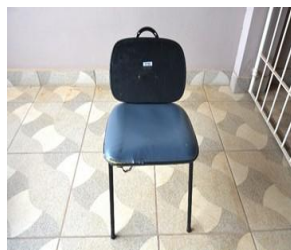

CONSELHO
TUTELAR

150,00

50

- 1 Aparelho de ar condicionado MÍDIA
- 1 Ar condicionado Consul
- 2 Ar condicionado Elgin
- 1 Ar condicionado Fujitsu
- 1 Ar condicionado LG
- 1 Ar condicionado LG
- 1 Ar condicionado LG
- 1 Ar condicionado Agratto
- 1 Ar condicionado York
- 1 Ar condicionado Komeco



AR
CONDICIONADO

7.000,00

<p>51</p>	<p>1 – UM EXAUSTOR DE PAREDE (SEM USO) 2 – UM FOGÃO BRASTEMP DE 4 BOCAS 3 – UM FOGÃO DE 6 BOCAS (SEM OS QUEIMADORES) 4 – UM FOGÃO DE 4 BOCAS CONTINENTAL 5 – 2 FOGÕES INDUSTRIAS DE 4 BOCAS (NO ESTADO) 6 – 1 FOGÃO INDUSTRIAL COM FORNO 7 – 1 FOGÃO INDUSTRIAL COM 4 BOCAS INVITO 8 – 1 FORNO INDUSTRIAL A GÁS COM PAINEL DE CONTROLE 9 - BEBEDOURO 10 – 1 FREEZER HORIZONTAL COM DUAS PORTAS 11 – 1 FREEZER HORIZONTAL COM DUAS PORTAS 12 – 1 FREEZER HORIZONTAL COM DUAS PORTAS 13, 14, 15 – 3 FREEZERS VERTICAIS 16 – UM FREEZER DE AÇO INOX INDUSTRIAL COM 4 PORTAS VERTICAL</p>		<p>EQUIPAMENTOS DIVERSOS GERAIS 1</p>	<p>6.000,00</p>
-----------	--	---	---------------------------------------	-----------------

52

- 1-UM REFRIGERADOR ELETROLUX
- 2 - UM TANQUINHO
- 3 - UM TANQUINHO SUGAR 10
- 4 - UM TANQUINHO SUGAR 10
- 5 - UM TANQUINHO SUGAR 10
- 6- 4 FOGÕES DE 4 BOCAS (COM DEFEITOS)
- 7 - UMA MÁQUINA DE LAVAR BRASTEMP DE 15 KG (COM ALGUNS DEFEITOS)
- 8 - UM AIR FRY (COM ALGUNS DEFEITOS)
- 9 - UM MICROONDAS BRASTEMP
- 10 - UM TANQUINHO DE ROUPAS



EQUIPAMENTOS
DIVERSOS

4.500,00

53

- 1 – 1 EQUIPAMENTO DE OPERAÇÃO DENTÁRIO
- 2 – 1 AUTOCLAVE
- 3 – 1 BALANÇA DIGITAL DE ADULTO
- 4 – 1 BALANÇA DIGITAL INFANTIL
- 5 – 1 BANQUETA COM 5 RODINHAS
- 6 – 1 BISTURI ELÉTRICO
- 7 – 3 CABECEIRAS DE CAMA HOSPITALOR
- 8 – 5 CAMAS HOSPITALARES
- 9 – 1 CAMA OBSTRETA COM MÓVEL
- 10 – 1 CENTRAL INALOTERAPIA
- 11 – 1 PIA COM GABINETE PARA CONSULTÓRIO DENTÁRIO
- 12 – 1 RESPIRADOR
- 13 – UMA CAMA HOSPITALAR
- 14 – UM ALTOCLAVE ALT
- 15 – UMA CADEIRA DE DENTISTA
- 16 – UMA CADEIRA DE DENTISTA
- 17 – UM MOTOCOMPRESSOR – MOTOBIL CMO 8/50 2 NP 50 LITROS
- 18/19 – 11 ARTICULADORES DENTIFLEX 10600
- 20 – UM CARRINHO PARA TRANSPORTE DE OXIGÊNIO



EQUIPAMENTOS HOSPITALARES

12.151,00

54

IMPRESSORA BROTHER JATO DE TINTA MFC
T 4500 DW



SECRETARIA DE
EDUCAÇÃO
BARRACÃO DA
EDUCAÇÃO

600,00

55

VW/MASCA GRANMICRO, PLACA
GAQ5368, ANO 2018, CHASSI
9532M52PXKR926100, SEM
IDENTIFICAÇÃO, ACOMETIDO DE
INCÊNDIO, CONFORME BOLETIM DE
OCORRÊNCIA DA DELEGACIA DE
JAGUARIÚNA Nº PD 5367-3/2024 DE
03 DE NOVEMBRO DE 2024.



**SERVIÇO
PÚBLICO
VW/MASCA
GRANMICR
O
PLACA
GAQ5368**

1.000,00

56

IVECO/DAILY 45170VREVBUS
PLACA EHT 0G42, CHASSI
93ZK042CZP8505212, SEM
IDENTIFICAÇÃO, ACOMETIDO
DE INCÊNDIO, CONFORME
RELATADO NO BOLETIM DE
OCORRÊNCIA Nº PD 5367-
3/2024 DE 03/11/2024, DA
DELEGACIA DE POLÍCIA DE
JAGUARIÚNA



SERVIÇO
PÚBLICO
IVECO/DAIL
Y
45170VREVB
S PLACA EHT
0G42

1.000,00

57

CHEVROLET SPIN 1.8 AT LTZ5 PLACA
DVT 8F74 CHASSI
9BGJF7520PB225927, MODELO 2023,
ACOMETIDO DE INCÊNDIO,
CONFORME BOLETIM DE OCORRÊNCIA
Nº PD 5367-3 DE 03-11-2024, SEM
IDENTIFICAÇÃO, RENAVAL BAIXADO
NO DETRAM



SERVIÇO
PÚBLICO
CHEVROLET
SPIN 1.8 AT
LTZ5
PLACA DVT
8F74

1.000,00

<p>58</p>	<p>SERVIÇO PÚBLICO</p> <p>ONIBUS ESCOLAR MERCEDES-BENS BPY 6289</p>		<p>ONIBUS ESCOLAR MERCEDEZ-BENZ – PLACA BPY 6289 RENAVAN – 00802543553 FUNILARIA COM PEQUENAS AVARIAS, BANCOS INTERNOS EM BOA CONSERVAÇÃO, 6 PNEUS PAINEL COM ALGUNS DEFEITOS ELETRÔNICOS, MOTOR COM AVARIAS, CAMBIO E DIFERENCIAL NO ESTADO</p>	<p>8.000,00</p>
-----------	---	--	--	-----------------

59

**SERVIÇO PÚBLICO
RENAULT/KWID ZEN 10 MT
PLACA GIH0071**



RENAULT/KW
ID ZEN 10 MT
PLACA GIH
0071, CHASSI
93YRBB005KJ4
01425, ANO DE
FABRICAÇÃO
2018,
ACOMETIDO
DE INCÊNDIO
SEM
IDENTIFICAÇ
ÃO RENAVAM
BAIXADO NO
DETRAM

1.000,00

60

VEÍCULO RENAULT/KWID ZEN 10 MT PLACA FOD
5842, ANO DE
VEÍCULO ACOMETIDO DE INCÊNDIO COM PERCA
TOTAL
RENAVAM BAIXADO NO DETRAM
BOLETIM DE OCORRENCIA PD 5367 –
DELEGACIA DE JAGUARIÚNA DE 03/11/2024



SERVIÇO
PÚBLICO
RENAULT/KW
ID ZEN 10 MT
PLACA
FOD5842

7.000,00

61

ÔNIBUS MARCOPOLO/VOLARE V8L4X4
EO – PLACA FRN 2588, RENAVAL
01049885217, FUNILARIA EXTERNA SEM
DETALHES, PAINEL DE CONTROLE
DANIFICADO, BANCOS INTERNOS
DANIFICADOS 6 PNEUS SEM ESTEPE
VIDROS E RETROVISORES, MOTOR E
CFÂMBIO NO ESTADO



SERVIÇO
PÚBLICO
ÔNIBUS
ESCOLAR
VOLARE FRN
2588

15.000,00

62

1 – SUCATA DE MICRO ÔNIBUS IVECO DAYLI 45170VREV BUS, PLACA EHTOG42, CHASSI 93ZK042CZP8505212, DANIFICADO POR INCÊNDIO NA DATA DE 03/11/2024, DE ACORDO COM O BOLETIM DE OCORRÊNCIA LAVRADO NA DELEGACIA DE POLÍCIA DE JAGUARIÚNA. Nº PD5367-3/2024 RENAVAL BAIXADO NO DETRAN.



SERVIÇO PÚBLICO
SUCATA DE MICRO-ÔNIBUS

1.000,00

63

RENAULT/KWI
D ZEN 10 MT PLACA GHI 0071, CHASSI
93YRBB005KJ401425, ANO DE
FABRICAÇÃO 2018, ACOMETIDO DE
INCÊNDIO SEM IDENTIFICAÇÃO
RENAVAM BAIXADO NO DETRAM



SERVIÇO
PÚBLICO
RENAULT/KW
ID ZEN 10 MT
PLACA
GIH0071

1.000,00

64

FIAT DOBLO – PLACA EEF 2962
RENAVAN 178808229 COM
DANIFICAÇÕES NA FUNILARIA,
SEM FARÓIS DIANTEIROS, 4
PNEUS SEM ESTEPE, GIROFLEX
COM DEFEITO



SERVIÇO
PÚBLICO
DOBLO PLACA
EEF -2962

6.000,00

65

RETIRADO

RETIRADO

66

SERVIÇO PÚBLICO
SUCATA DE COMPACTADOR DE LIXO



SUCATA DE
COMPACTADOR
DE LIXO

6.000,00

67

1 - TANQUE DE ÁGUA COM
CAPACIDADE DE 5.000 LTS, COM
PINTURA DANIFICADA E VÁRIOS
POSTOS DE FERRUGEM, ADAPTADO
COM BOMBA DE REVOLVER D'ÁGUA

2 - TANQUE DE COMBUSTÍVEL COM
CAPACIDADE DE 100 LITROS D

E DIESEL



SERVIÇO
PÚBLICO
SUCATA DE
TANQUE DE
ÁGUA COM
JATO E
TANQUE DE
COMBUSTÍVEL

4.000,00

68	ROÇADEIRA COM ESTRUTURA CONSERVADA, COM DEFEITO NO MOTOR DE TRANSMISSÃO		SERVIÇO PÚBLICO ROÇADEIRA BALDAN RD 1500	1.000,00
----	---	--	---	----------



69

- 1 - UMA GELADEIRA PROSDÓCIMO
- 2-3-4-5- 61 CARTEIRAS ESCOLARES DE ENSINO FUNDAMENTAL
- 6 - 3 APARELHOS DE AR CONDICIONADO SPRINGER
- 7-8 134 CADEIRAS AZUIS DE ENSINO FUNDAMENTAL
- 9 - 80 CADEIRAS DE COR BRANCA
- 10 - UMA CADEIRA EXECUTIVA DE COR VERDE (COM ENCOSTO QUEBRADO)
- 11 - DUAS PLACAS DE VIDRO TEMPERADO



SETOR DE
EDUCAÇÃO
DEPÓSITO
P.M.

10.000,00

70	3 CORNETAS SEM BOCAL 7 VIOLINOS (COM DEFEITOS) 1 VIOLONCELLO COM BRAÇO QUEBRADO			INSTRUMENTOS MUSICAIS	4.000,00
----	--	--	---	-----------------------	----------

71

1 – APROXIMADAMENTE 50 CARÇAÇAS DE
EXTINTORES DE INCÊNDIO DESCARREGADOS
E VENCIDOS E CINCO TUBOS DE OXIGÊNIO
DESCARREGADOS

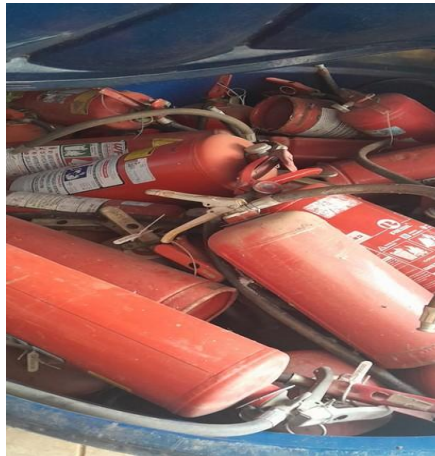

SUCATA DE
EXTINTORES
DE INCÊNDIO

5.000,00

72

1 – 18 estabilizadores de energia para computador

2 – 1 DVD BRITÂNIA, 1 VHS 682 SEMP TOSHIBA, 1 DVD LENOX, 1 MESA DE SOM DE 7 CANAIS NANOMIX (P/24858), 1 RETRANSMISSOR SKAY, 1 DVD LG (P/008672), 1 DVD SANSUNG (P/002566) 1 DVD SANSUNG (P/009446), 1 DVD TECTOY (P/002497), 1 DVD BRITÂNIA, 1 DVD SONY, 1 DVD SONY, 1 DVD PHILIPS, 1 RETRANSMISSOR DE MICROFONE SEM FIO PARA 4 MICROFONES.

3 – 40 TECLADOS DE COMPUTADOR COM CABO

4 – 14 GABINETES DE COMPUTADOR

5 – 1 APARELHO DE PABX 126 DIGITAL INTELBRAS (P/11160)

6 e 7 – 6 APARELHOS D-LINK INTELBRAS

8 – 9 EQUIPAMENTOS DE RÁDIO AMADOR MOTOROLA COM CABO E MICROFONE

9 – 8 EQUIPAMENTOS DE LEITURA DE CARTÃO DE PONTO

10 – FONTE DE ALIMENTAÇÃO DA BASE DE RÁDIO AMADOR

11 – 1 APARELHO GRAFOSCOPE



EQUIPAMENTOS ELETRÔNICOS E INFORMÁTICA

5.000,00

73

- 1 - 1 Bebedouro Colorm
- 1 – 1 Bebedouro duplo de aço
- 1 – 1 Bebedouro duplo de aço inox
- 1 – 1 Bebedouro IBBL Compact
- 1 – 1 Bebedouro LIBEL de aço inox
- 1 – 1 Bebedouro Master Frio – ICV
- 1 – 1 Bebedouro Latina
- 1 – 1 Bebedouro Master Frio Frasch
- 1 – 1 Bebedouro Libel Hermético
- 1 - 1 Bebedouro (com defeito)



BEBEDOUROS

1.500,00

74

- 1 – 8 impressoras brother (no estado)
- 2 – 1 impressora samsung
- 3 – 1 impressora OKI
- 4 – 2 impressoras epson
- 5 – 1 impressora network
- 6 – 1 impressora hp



IMPRESSORAS

3.500,00

75

VEÍCULO RENAULT/KWID
ZEN 10 MT PLACA GGP –
2186, ANO DE FABRICAÇÃO
2022 ACOMETIDO DE
INCÊNDIO COM PERCA
TOTAL, CHASSI
93YRBB00XPJ330309,
RENAVAN 100328



**SERVIÇO
PÚBLICO
RENAULT/
KWID ZEN
10 MT
PLACA
GGP - 2186**

1.000,00

76

VW GOL TL MCV PLACA FQX 5562,
CAMBIO E MOTOR DANIFICADOS,
FUNILARIA E VIDROS PRESERVADOS,
COM 4 PNEUS SEM ESTEPE, RENAVAN
01158492305, CHASSI
9BWAG45UXJTI60072, ANO DE
FABRICAÇÃO 2018



**GOL
PLACA
FQX5562**

8.000,00

77

FORD TRANSIT PLACA EHE 8088 – ANO DE FABRICAÇÃO 2013, CHASSI WFOXXPTDFDTP46314 , MOTOR E CAMBIO DANIFICADOS, RENAVAL 00599251107, COM 4 PNEUS SEM ESTEPE, VIDROS PRESERVADOS, EQUIPAMENTOS INTERNOS DANIFICADOS



**SERVIÇO PÚBLICO
FORD
TRANSIT
PLACA EHE
8088**

8.000,00

78

FIAT DOBLO ESSENCE 1.8 PLACA EHE 5072
- ANO DE FABRICAÇÃO 2013, CHASSI
PBD119609E1112289 COM VÁRIAS
AVARIAS MECÂNICAS E FUNILARIA, PORTAS
LATERAIS TRAVADOS E BANCOS INTERNOS
DANIFICADOS, RENAVAL 00599852410



**SERVIÇO
PÚBLICO
FIAT DOBLO
PLACA BFW
5072**

9.000,00

79

I CITROEN JUMPY PLACA EDO
4865, MOTOR E CÂMBIO
DANIFICADOS, ACOMETIDO DE
INCÊNDIO COM VÁRIAS
AVARIAS, COM 4 PNEUS, SEM
ESTEPE, RENAVAL 01180832229,
CHASSI 9V7VBBHXGKA001683



SERVIÇO
PÚBLICO
CITROEN
JUMPY
FURGAO PK

9.000,00

80

VW - GOL 1.0 PLACA CDZ 3380
RENAVAM 00763038431,
LICENCIAMENTO 2025 OK, FUNILARIA
COMPROMETIDA, SEM BANCOS E
COMANDOS COMPROMETIDOS, 4
PNEUS SEM ESTEPE, MOTOR E CAMBIO
NO ESTADO, VIDROS PRESERVADOS



VW - GOL
PLACA CDZ
3380
DAE

5.000,00

81

FIAT DOBLO RONTAM AMB.
CAMINHONETE ESPECIAL, PLACA DJP
6016, RENAVAL 00936428309,
FUNILARIA COM DESGASTES, PARTE
INTERNA DO FURGÃO COM REPAROS A
SEREM REALIZADOS, 4 PNEUS, SEM
ESTEPE, MOTOR E CÂMBIO,
FUNCIONANDO NO ESTADO.
LICENCIADO 2025



FIAT DOBLO
PLACA DPJ -
6016
DAE

7.000,00

82	<p>SUCATA GERAL DA ADMNISTRAÇÃO</p> <p>PLÁSTICO, FERRO, MADEIRA, ALUMÍNIO, METALON, CADEIRAS QUEBRADAS, TECIDOS DE BANCOS, BARRAS FE FERRO</p>	 The image consists of two photographs showing a large pile of scrap metal and debris in a warehouse. The left photograph is a close-up view of the scrap, showing various pieces of metal, plastic, and wood. The right photograph is a wider shot of the same pile, showing the scale of the waste and the concrete walls of the warehouse.	<p>GALPÃO PATRIMÔNIO DA ADMINISTRAÇÃO SUCATA GERAL</p>	10.000,00
----	--	---	--	-----------

83

- 1 – UM FOGÃO INDUSTRIAL MARCA COPA METAL. COM 6 BOCAS DUPLAS, COM FORNO COM TAMPO DE INOX (P/038610)
- 2 – UM FOGÃO INDUSTRIAL COM FORNO (P/008310)
- 3 – 4 – UMFRAGMENTADORA DE PAPEL – MARCA KOBRA (P035309)



SETOR DE
EDUCAÇÃO
ESTOQUE
ADMINISTR
ATIVO

4.000,00

84

**1 – UM PLAYGROUND INFANTIL
DUPLO (P/002703/024714)**



**SETOR DE
EDUCAÇÃO
ESTOQUE
ADMINISTR
ATIVO**

200,00

85

- 1 – 5 PORTAS DE MADEIRA
- 2 – 8 ESTRUTURS DE VIDRO GRANDE NÃO TEMPERADO
- 3 – 2 ESTRUTAS DE VIDO NÃO TEMPERADO
- 4 e 5– 10 CADEIRAS FIXAS DE TECIDO AZUL
- 6 – 1 MESA DUPLA OVAL
- 7 – 1 PORTA DE PVC
- 8 – 1 PORTA DE DRYWALL
- 9 e 10 – PRATELEIRAS DE FERRO COR MARROM

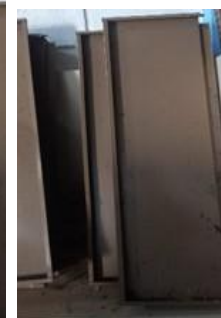
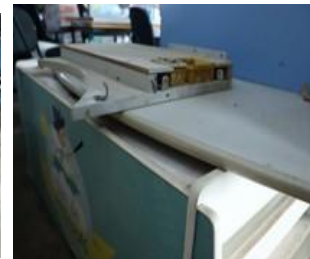

SETOR DE
EDUCAÇÃO
ESTOQUE
ADMINISTRAT
IVO 2

2.500,00

86

**15 CADEIRINHAS ESTOFADAS
PARA ACENTO DE BEBÊS, COM
ALGUNS REPAROS A SEREM
FEITOS**



**SETOR DE
EDUCAÇÃO
ESTOQUE
ADMINISTRATIVO 3**

350,00

87

PATRIMÔNIO 1/005190 - CADEIRA
UNIVERSITARIA ALMOFADADA INJETADA
PATRIMÔNIO 1/005140 - CADEIRA FIXA EM
TECIDO AZUL
PATRIMONIO 1/010863 - CADEIRA SIMPLES
PE FIXO COR CINZA TIPO POLTRONA
PATRIMONIO 1/006604 - CADEIRA
SECRETARIA PALITO GARFO
PATRIMONIO 1/005243 - CADEIRA
GIRATORIA EM TECIDO CINZA
PATRIMONIO 1/005246 - CADEIRA
GIRATORIA EM TECIDO CINZA
PATRIMONIO 1/009759 - CADEIRA AZUL
BASE PRETA
PATRIMONIO 1/038169 - BALCÃO CURVADO
AZUL
SEM PATRIMONIO - ESTANTE COM RODAS
SEM PATRIMONIO - BALCÃO
SEM PATRIMONIO - BALCÃO EM TRIANGULO

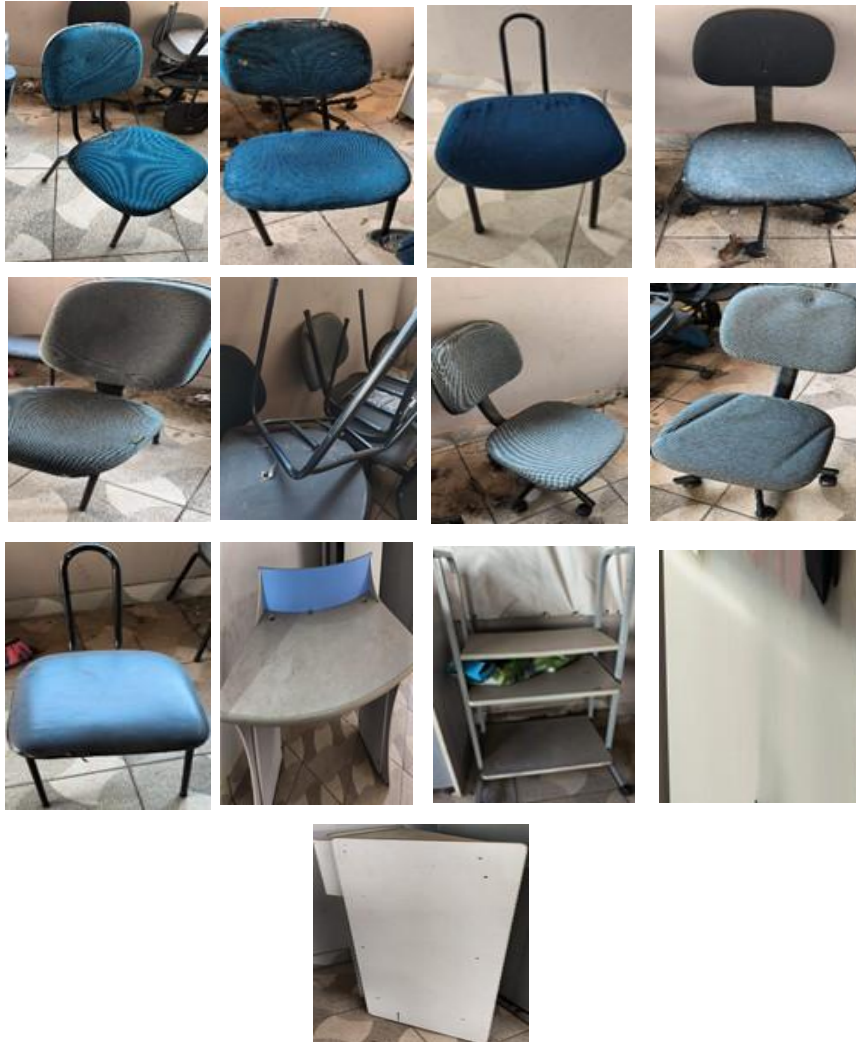

**Secretaria de
Saúde
Depósito**

2.000,00

LISTA DE EQUIPAMENTOS SECRETARIA DE SAÚDE (INFORMÁTICA) 2025 PARA LI

EQUIPAMENTO/PEÇAS	MODELO/MARCA	PATRIMÔNIO	DEFEITO.
Monitor de DVD	Lite-ON	S/Patrimonio	obsoleto
Monitor de DVD	DVD+	S/Patrimonio	obsoleto
Monitor de DVD	Lite-ON	S/Patrimonio	obsoleto
Monitor de DVD	Lite-ON	S/Patrimonio	obsoleto
Monitor de DVD	Holy Dragon	S/Patrimonio	obsoleto
Monitor de DVD	DVD+	S/Patrimonio	obsoleto
Monitor de DVD	Lite-ON	S/Patrimonio	obsoleto
Monitor de DVD	LG	S/Patrimonio	obsoleto
Monitor de DVD	Lite-ON	S/Patrimonio	obsoleto
Monitor de DVD	Sony	S/Patrimonio	obsoleto
Monitor de DVD	LG	S/Patrimonio	obsoleto
Monitor	DELL	S/Patrimonio	defeito
Monitor	PCTOP	035489	defeito
Monitor	Philips	000760	defeito

88



SECRETARIA
DE SAÚDE
DEPÓSITO
CENTRAL

7.000,00

89

Monitor	Philips	005910	def
Monitor	PCTOP	035495	def
Monitor	PCTOP	035481	def
Monitor	AOC	000831	def
Monitor	AOC	23399	def
Monitor	Lenovo	001409	def
Monitor	PCTOP	035485	def
Monitor	PCTOP	S/Patrimonio	def
Hard Disk	Maxtor	S/Patrimonio	def
Hard Disk	Hitachi	S/Patrimonio	def
Hard Disk	Wester Digital	S/Patrimonio	def
Hard Disk	Wester Digital	S/Patrimonio	def
Hard Disk	Samsung	S/Patrimonio	def



**SECRETARIA
DE SAÚDE
DEPÓSITO
CENTRAL**

90	RETIRADO			
----	----------	--	--	--

91

Perua Kombi WV, misto
Camioneta, Placa CZA 9880, ano
2002, Renavam **00783716753**,
licenciamento 2025, com 3
rodas, sem estepe, motor no
estado, funilaria comprometida,
vidros preservados, lanternas e
faróis preservados, chassi
9BWGB07X82p012120



**PERUA
KOMBI
PLACA CZA
9880**

6.000,00

92

SUCATA DE TELHAS E CALHAS DE ZINCO, APROXIMADAMENTE 350 KG, COM CALHAS RETORCIDAS E ALGUMAS TELHAS COM CORTES E PONTAS AMASSADAS.



**SUCATA
DE
TELHAS E
CALHAS
DE ZINCO**

1.000,00

93

1 ARMÁRIO DE AÇO
1 ARMÁRIO DE MADEIRA
1 CADEIRA GIRATÓRIA
1 CADEIRA FIXA
1 MESA DE COMPUTADOR



SOCIAL

400,00

94

RETRO ESCAVADEIRA
USADA, NO ESTADO,
MARCA JCB, ANO 2002, COR
AMARELA, MODELO 214E-2
14 E, SERIE 4, OTOR IZ, NO
ESTADO, SEM BOMBA
INJETORA, DIESEL, MOTOR
IZ, 72 HP, CHASSI 1000126,
CABINE DE COMANDO
PRESERVADA, 4 PNEUS, PÁ
E CONHA NO ESTADO
FUNCIONANDO.



DEPARTAMEN
TO DE ÁGUA E
ESGOTO
RETRO
ESCAVADEIRA

40.000,00

95

Caminhonete Especial GM/s10 2.4
Rontan AMB, RENAVAN
00778892360M, PLACA CDV 1507,
ano de fabricação 2002, modelo
2002, cor branca, motor no estado, 4
pneus no estado, funilaria
comprometida, sistema elétrico com
defeitos, cabine e bancos no estado



DEPARTAMEN
TO DE ÁGUA E
ESGOTO

10.000,00

96

FOTOCOPIADORA RICOH
PRIPORT DX 2230
PATRIMÔNIO 001725
SEM FUNCIONAMENTO



SECRETARIA
MUNICIPAL
DE
EDUCAÇÃO

1.900,00

97

45 QUARENTA E CINCO
CADEIRAS E 110 CARTEIRAS,
PARA ENSINO FUNDAMENTAL,
DE COR AZUL, CADEIRA E
CARTEIRA COM ESTRUTURA
DE METALON, COM TAMPO DE
MADEIRA E ACENTO DE
PLÁSTICO RÍGIDO, TODAS NO
ESTADO DE USO COM ALGUNS
DETALHES.



EMEF. PROF.A
ISAURA DE
CARVALHO
COELHO

2.200,00

1 BEBEDOURO CONJUGADO DE INOX
(PATRIMÔNIO 030019)

1 LAVADORA VAP TRAMONTINA
(PATRIMÔNIO 037047)

98

1 TANQUINHO DE LAVAR SUGGAR (PATRIMÔNIO 031391)

100 JOGOS DE CARTEIRA COM
CADEIRA ESCOLAR (PATRIMÔNIO DE
027858 À 027957)



**EMEF.
PROFESSORA
CONCEIÇÃO
GODOI
MENUZZO**

4.000,00

99

313 TREZENTOS E TREZE JOGOS DE CARTEIRA COM CADEIRA, JUVENIL, PARA ENSINO FUNDAMENTAL, DE COR AZUL, CARTEIRA E CADEIRA COM ESTRUTURA DE METALON, COM TAMPO DE MADEIRA E ACENTO E ENCOSTO DE PLÁSTICO RÍGIDO, TODOS OS CONJUNTOS APESENTAM DESGASTE DE USO.

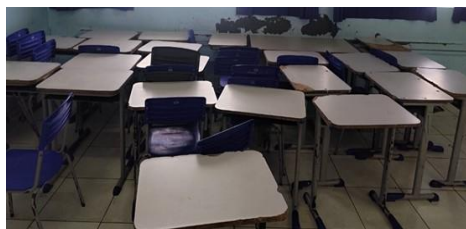

**EMEF.
PREFEITO
AUGUSTO
COELHO**

6.260,00

100	<p>1 - UMA LAVADOURA DE ROUPA INDUSTRIAL EM CHAPA DE AÇO INOX MODELO RMS610LP-H, CAPACIDADE 10 KG - MARCA GIRBAU.</p> <p>2 - UMA CENTRÍFUGA INDUSTRIAL</p>		DEPÓSITO DA SAÚDE	36.930,00
-----	--	--	-------------------	-----------

VALOR INICIAL DE AVALIAÇÃO

447.861,00