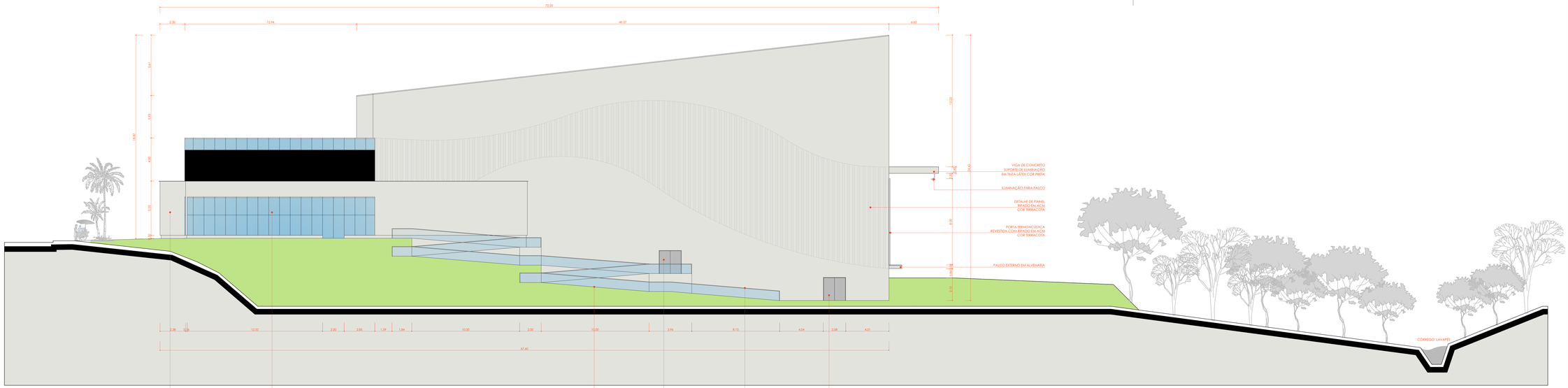

FACHADO LATERAL
ESCALA: 1:100

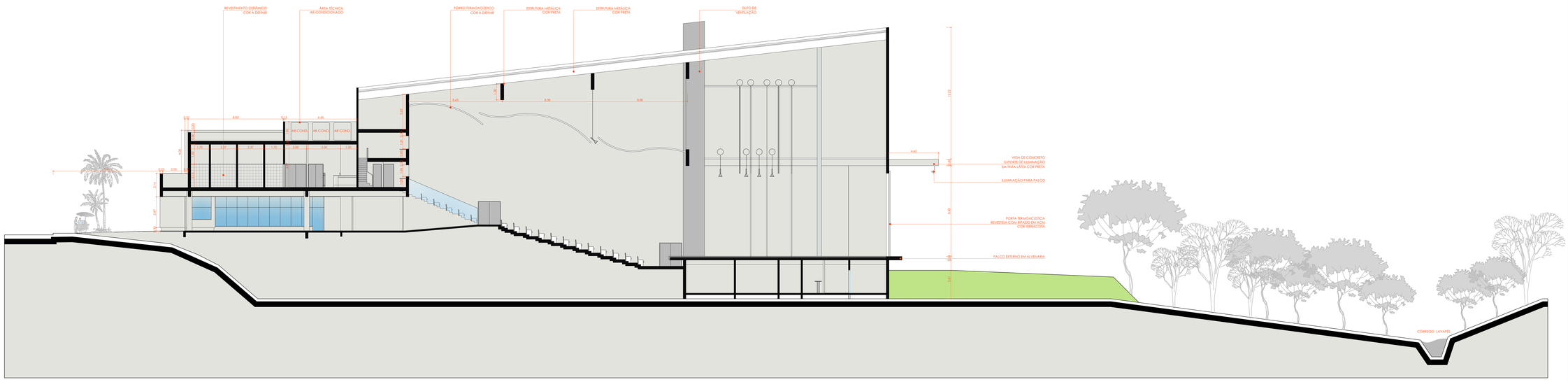

CORTE BB
ESCALA: 1:100

LEGENDA DE ÁREAS

AMBIENTE	m²
Pavimento Térreo	2.227,98
Pavimento Superior	544,20
Pavimento Subsolo	571,34
Total de construção	3.343,52
Número de poltronas no teatro	700
Número de vagas para automóveis	248

PROJETO ARQUITETÔNICO

PLANTA BAIXA - CORTES - ELEVAÇÕES - COBERTURA - IMPLANTAÇÃO - LEGENDAS - DETALHES

7 / 8

OBRA: Novo Teatro Municipal

LOCAL: Avenida Luiz Gonzaga de Amoedo Campos, Nova Mogi, Mogi Mirim - SP.

PROPRIETÁRIO: Prefeitura Municipal de Mogi Mirim

CADASTRO: 53-38-11-0555-001

ESCALAS: Indicadas

CIDADE: Mogi Mirim, São Paulo

DATA: 13/03/2026

REVISÃO:

SITUAÇÃO SEM ESCALA:



ÁREA EM m²:

Teatro Municipal	3.343,52

Prefeitura Municipal de Mogi Mirim
CNPJ: 45.332.093/0001-89
Prefeito Paulo de Oliveira e Silva

Autor do Projeto e/ou Responsável Técnico pela Obra
Luis Henrique Bueno Cardoso
Qualificação do Profissional: Arquiteto e Urbanista
CAU/SP: A11.357-3
Secretário Municipal de Planejamento e Urbanismo

A.R.T. n.º:
XXXXXXX

Desenho:
Arq. e Urb. Luis Henrique Bueno Cardoso
Arq. e Urb. Gabriel Reis

A 0