

DETALHAMENTO

7 Quadra de beach tennis

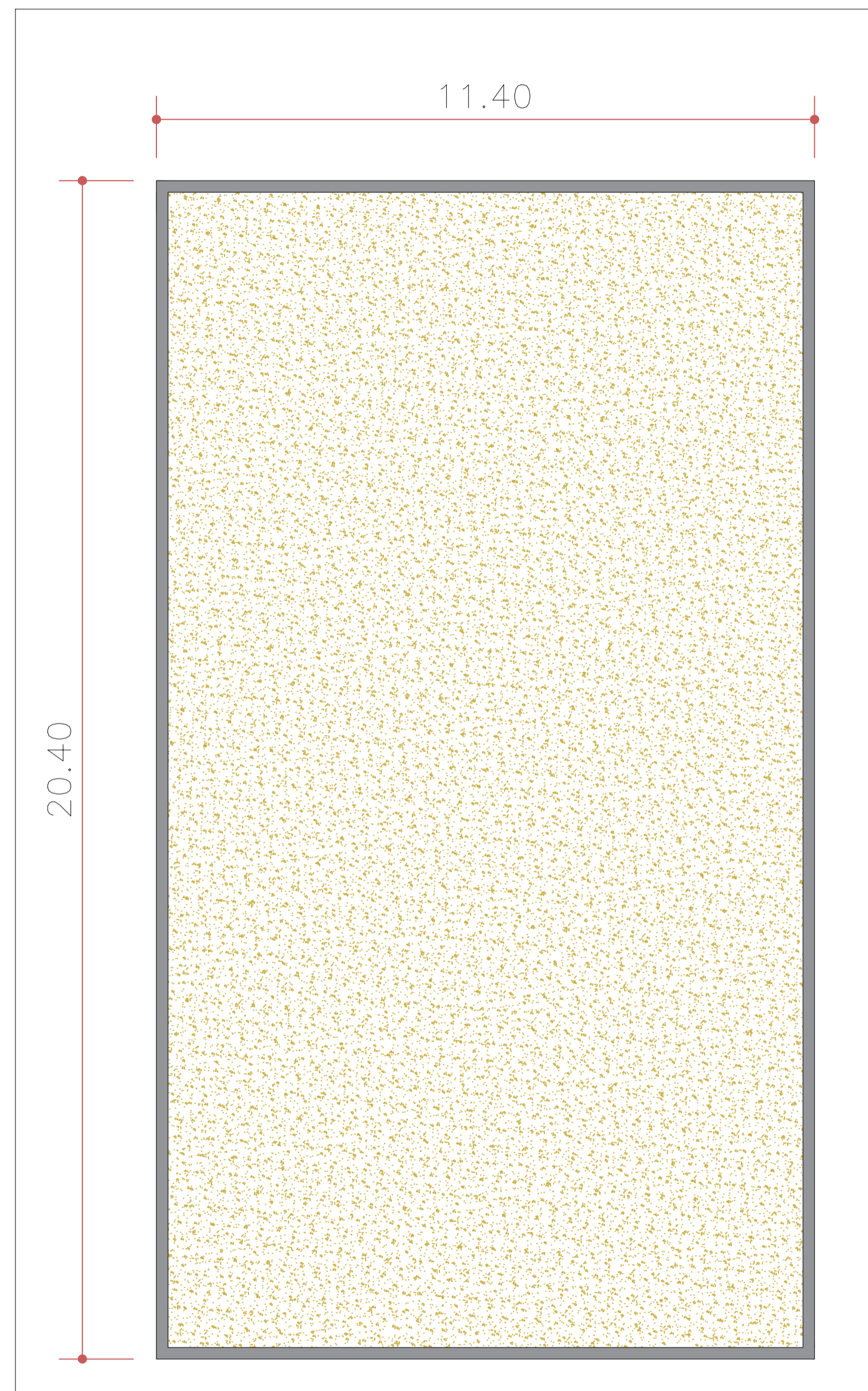

DETALHE - QUADRA DE AREIA
1:50

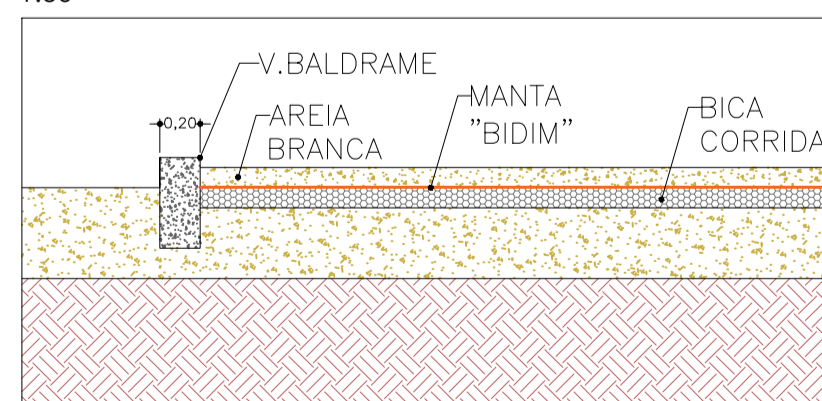

DETALHE ARMAÇÃO
DA VIGA BALDRAME

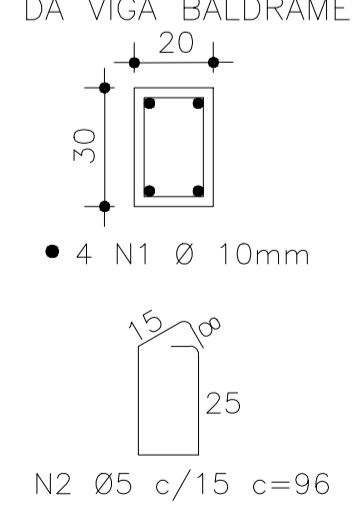

9 Arco Decorativo

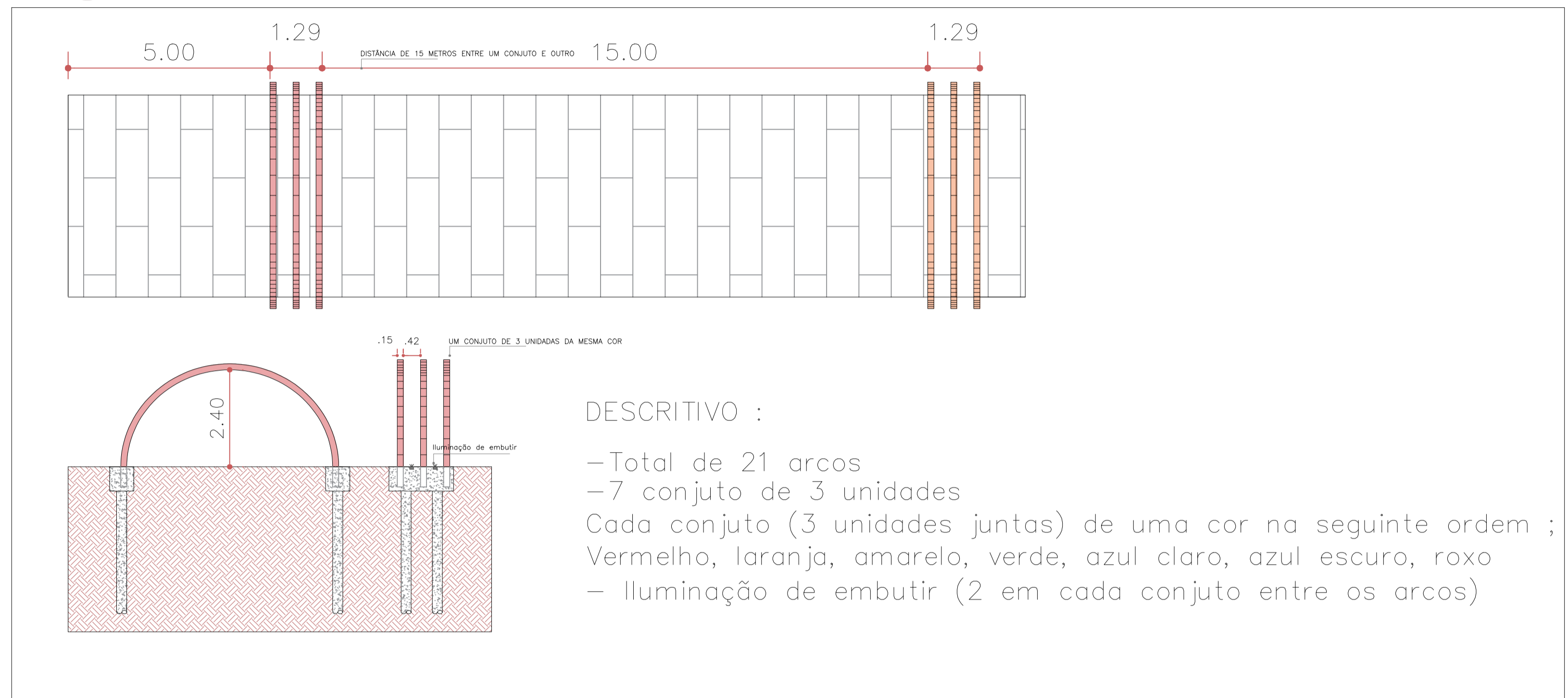

AVANÇO NISSIDA ENGENHARIA E CONSULTORIA LTDA CNPJ: 15.248.900/00-00 RUA FRANCISCO JOSÉ VIEIRA, Nº 140, CENTRO, TUPACATI, SP, CEP: 13.170-000 E-MAIL: avanco@avancoengenharia.com.br - Telefone: (13) 3322-1478		RESPONSÁVEL TÉCNICA CECÍLIA AVANÇO NISSIDA ENGENHEIRA CIVIL - CREA nº 5063407242	
DATA: NOVEMBRO DE 2025		FOLHA: FOLHA 03/04	
PROJETO COMPLETO			
TÍTULO: DETALHAMENTO CONSTRUÇÃO PRAINHA MUNICIPAL			
OBRA: CONSTRUÇÃO DA PRAINHA MUNICIPAL DE CASTILHO			
ENDEREÇO: PRAINHA MUNICIPAL, SN, BAIRRO: IATE CLUBE URUBUPUNGÁ - CASTILHO-SP - CEP 16920-000			
PROPRIETÁRIO: MUNICÍPIO DE CASTILHO/SP			
ESCALA:	INDICADAS	MATRÍCULA:	CASABRO MUNICIPAL:
		DECLARO QUE A APROVAÇÃO DO PROJETO PELA PREFEITURA MUNICIPAL DE CASTILHO NÃO REPRESENTA O CUMPRIMENTO DAS OBRIGACIONES DO CÂMBIO DE PROFISSÃO DO TÍTULO.	
PREFEITURA MUNICIPAL DE CASTILHO CNPJ: 45.663.556/0001-04 ENDEREÇO: PRAÇA DA MATRIZ, 247 - CENTRO - CASTILHO - SP		PAULO DUARTE BOAVENTURA PREFEITO DE CASTILHO - SP	
CIENTE:		WILLIAN RICARDO CORREA CALESTINI ENGENHEIRO CIVIL CREA: 5061329144	
CECÍLIA AVANÇO NISSIDA ENGENHEIRA CIVIL - CREA nº 5063407242 ART: 2620251892243			