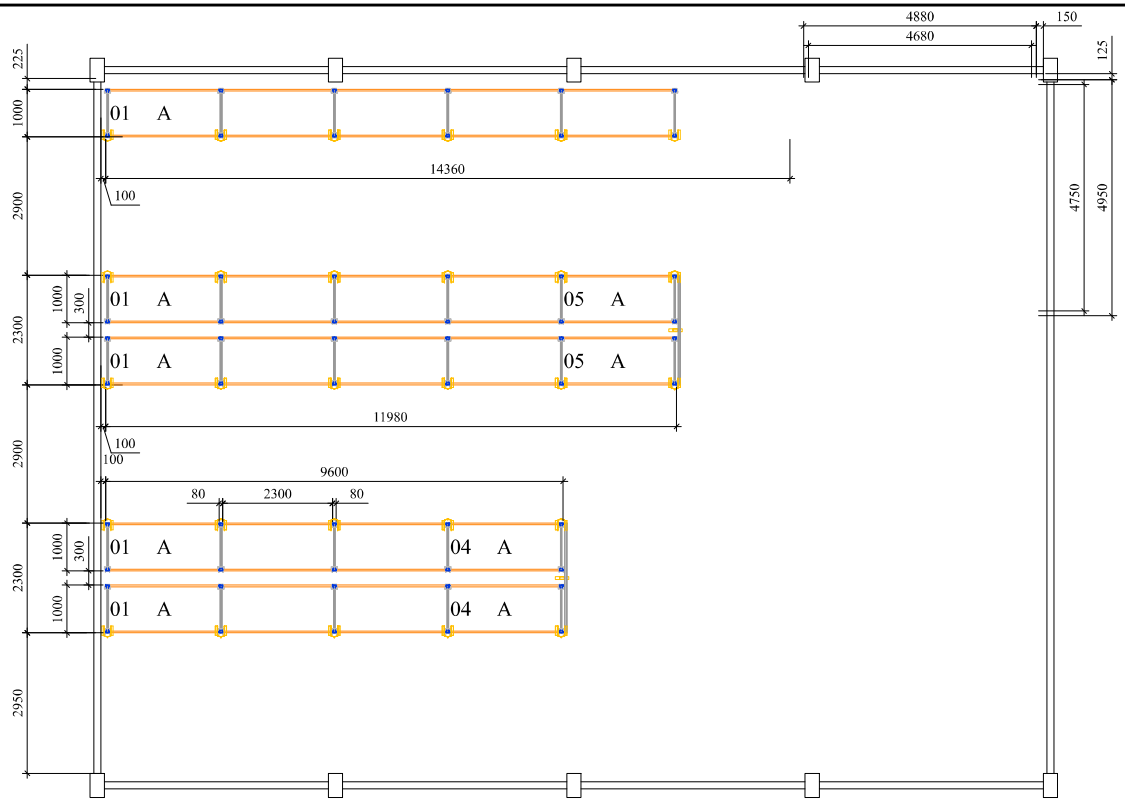

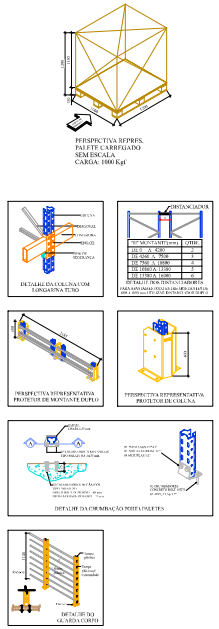

QUANTIDADE DE MÓDULOS/PALETES ARMAZENADOS

Tipo A (024 módulos)	(0192) unidades

INFORMAÇÕES DO PORTA PALETE

Capacidade de carga por par de longarinas (2300mm)	2000 kgf
PÉ DIREITO LIVRE DO PRÉDIO	**NAO INFORMADO**

Aço estrutural (estruturas pintadas): Cos Civil | Aço estrutural (galvanizado): Zar

Este desenho é apenas representativo, para fins de montagem de qualquer estrutura considerar o manual de montagem. O piso (obra) deverá estar nivelado e apto a receber a estrutura metálica

NORMAS NBR APLICÁVEIS A ESTES PRODUTOS:
NBR 6120 NBR 8681 NBR 14762 NBR 17150-1 NBR 17150-2

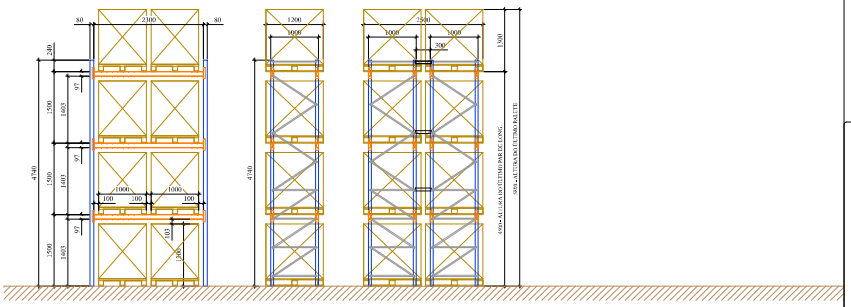

PREFEITURA MUNICIPAL DE PARIQUERA-AÇU

local AV. DR. CARLOS BOTELHO, GARAGEM MUNICIPAL, PARIQUERA-AÇU/SP.		assunto INSTALAÇÃO DE PRATELEIRAS
escala VARIÁVEL	área total 274,51 m2	data: 05/05/2.026