



Prefeitura Municipal de Bebedouro  
Estado de São Paulo  
Divisão de Despesas  
Praça Jose Stamato Sobrinho, No. 45 - Centro - Bebedouro/SP. Cep. 14.701-900  
C.N.P.J. - 45.709.920/0001-11  
Fone/Fax: (17) 3345-9100

PEDIDO - N. 000256 /2026

DATA 28/01/2026

FORNECEDOR: 17900 ARTICOR BEBEDOURO TINTAS LTDA. ME

ENDERECO : AVENIDA ALLAN KARDEC

BAIRRO :

CNPJ: 32.279.088/0001-19 FONE

SP FAX

1420 BEBEDOURO

PAGINA 1

3345-8095

3345-8095

| ITEM | QUANTIDADE  | DESCRICAO DO OBJETO   | PROCESSO     | VALOR UNITARIO | VALOR TOTAL |
|------|-------------|---|--------------|----------------|-------------|
| 1    | 4,0000 LTA  | 011.00026.0319-01 TINTA LATEX PALHA (LATA 18 LITROS)<br>FONTE : 02 TRANSFERENCIAS E CONVENIOS ESTADUA<br>COD. APLICACAO: 2620000 EDUCACAO - FUNDEB - OUTROS                 | S00129 /2026 | 365,0000       | 1.460,00    |
| 2    | 2,0000 GAL  | 011.00026.0851-01 TINTA AF JEANS - GALAO<br>FONTE : 02 TRANSFERENCIAS E CONVENIOS ESTADUA<br>COD. APLICACAO: 2620000 EDUCACAO - FUNDEB - OUTROS                             | S00129 /2026 | 95,0000        | 190,00      |
| 3    | 2,0000 GAL  | 011.00026.0853-01 TINTA AF VERDE AGUA - GALAO<br>FONTE : 02 TRANSFERENCIAS E CONVENIOS ESTADUA<br>COD. APLICACAO: 2620000 EDUCACAO - FUNDEB - OUTROS                        | S00129 /2026 | 99,0000        | 198,00      |
| 4    | 2,0000 GAL  | 011.00026.0854-01 TINTA AF CEU SERENO - GALAO<br>FONTE : 02 TRANSFERENCIAS E CONVENIOS ESTADUA<br>COD. APLICACAO: 2620000 EDUCACAO - FUNDEB - OUTROS                        | S00129 /2026 | 99,0000        | 198,00      |
| 5    | 2,0000 GAL  | 011.00026.1502-01 TINTA CENOURA (GALAO)3600.<br>FONTE : 02 TRANSFERENCIAS E CONVENIOS ESTADUA<br>COD. APLICACAO: 2620000 EDUCACAO - FUNDEB - OUTROS                         | S00129 /2026 | 95,0000        | 190,00      |
| 6    | 2,0000 GAL  | 011.00026.1508-01 TINTA P/ PISO VERMELHO 3.6L<br>FONTE : 02 TRANSFERENCIAS E CONVENIOS ESTADUA<br>COD. APLICACAO: 2620000 EDUCACAO - FUNDEB - OUTROS                        | S00129 /2026 | 95,0000        | 190,00      |
| 7    | 15,0000 GAL | 011.00026.5556-01 TINTA ESMALTE A BASE DE AGUA - CAMURCA - GAL.3,2LT<br>FONTE : 02 TRANSFERENCIAS E CONVENIOS ESTADUA<br>COD. APLICACAO: 2620000 EDUCACAO - FUNDEB - OUTROS | S00129 /2026 | 165,0000       | 2.475,00    |
| 8    | 2,0000 PC   | 011.00026.8911-01 TINTA LATEX AMARELO CANARIO<br>FONTE : 02 TRANSFERENCIAS E CONVENIOS ESTADUA<br>COD. APLICACAO: 2620000 EDUCACAO - FUNDEB - OUTROS                        | S00129 /2026 | 95,0000        | 190,00      |
| 9    | 5,0000 KG   | 011.00034.0001-01 GESSO (KG)<br>EM PO.<br>FONTE : 02 TRANSFERENCIAS E CONVENIOS ESTADUA<br>COD. APLICACAO: 2620000 EDUCACAO - FUNDEB - OUTROS                               | S00129 /2026 | 3,5000         | 17,50       |
| 10   | 15,0000 PC  | 011.00038.6572-01 LIXA D'AGUA N 180   | S00129 /2026 | 2,5000         | 37,50       |

D.2703



Prefeitura Municipal de Bebedouro  
 Estado de São Paulo  
 Divisão de Despesas  
 Praça Jose Stamato Sobrinho, No. 45 - Centro - Bebedouro/SP. Cep. 14.701-900  
 C.N.P.J. - 45.709.920/0001-11  
 Fone/Fax: (17) 3345-9100

PEDIDO - N. 000256 / 2026

DATA 28/01/2026  
 FORNECEDOR: 17900 ARTCOR BEBEDOURO TINTAS LTDA. ME  
 ENDEREÇO : AVENIDA ALLAN KARDEC  
 BAIRRO :  
 1420 BEBEDOURO  
 CNPJ: 32.279.088/0001-19 FONE 3345-8095  
 SP FAX 3345-8095

| ITEM | QUANTIDADE | DESCRICAÇÃO DO OBJETO   | PROCESSO      | VALOR UNITARIO | VALOR TOTAL |
|------|------------|---|---------------|----------------|-------------|
| 11   | 1,0000 LTA | FONTE : 02 TRANSFERENCIAS E CONVENIOS ESTADUA<br>COD. APLICACAO: 2620000 EDUCACAO - FUNDEB - OUTROS<br>011.00042.5659-01 MASSA CORRIDA PVA<br>FONTE : 02 TRANSFERENCIAS E CONVENIOS ESTADUA<br>COD. APLICACAO: 2620000 EDUCACAO - FUNDEB - OUTROS | S00129 / 2026 | 35,0000        | 35,00       |
| 12   | 5,0000 UN  | 011.00066.0047-01 TRINCHA 2 1/2"<br>FONTE : 02 TRANSFERENCIAS E CONVENIOS ESTADUA<br>COD. APLICACAO: 2620000 EDUCACAO - FUNDEB - OUTROS   | S00129 / 2026 | 13,0000        | 65,00       |
| 13   | 2,0000 UN  | 011.00080.0002-01 ROLO ANTI RESPINGO 23CM<br>FONTE : 02 TRANSFERENCIAS E CONVENIOS ESTADUA<br>COD. APLICACAO: 2620000 EDUCACAO - FUNDEB - OUTROS  | S00129 / 2026 | 27,0000        | 54,00       |
| 14   | 2,0000 PC  | 012.00064.9872-01 SUPORTE ATLAS COM GAIOLA<br>FONTE : 02 TRANSFERENCIAS E CONVENIOS ESTADUA<br>COD. APLICACAO: 2620000 EDUCACAO - FUNDEB - OUTROS   | S00129 / 2026 | 10,0000        | 20,00       |
| 15   | 8,0000 ROL | 063.00011.0081-01 FITA CREPE 45 MM X 50 M<br>FONTE : 02 TRANSFERENCIAS E CONVENIOS ESTADUA<br>COD. APLICACAO: 2620000 EDUCACAO - FUNDEB - OUTROS  | S00129 / 2026 | 19,0000        | 152,00      |

TOTAL PEDIDO -> 5.472,00

Condicao de Pagamento: 5 D.F.-SEMANA  
 Prazo de Entrega :  
 Local de Entrega : R. OSCAR WERNECK 60 - CENTRO  
 Observacoes : EMEB ANTONIO C ROCHA / ANGELICA L MASSARO

Assinado de forma digital  
 por ANGELICA LAINETTI  
 MASSARO:22345847875

DATA: 2026.01.30  
 RESPONSÁVEL : 7875 ANGELICA LAINETTI MASSARO

## Prefeitura Municipal de Bebedouro

DATA 28/01/2026

Requisicao de material por numero de 0000001040 2026 a 0000001040 2026

Almox. 00009

PAGINA 1

| N.REQUISICAO     | DATA                                 | ORGAO    | DESTINO  | REQUISITANTE       | ALMOXARIFADO   | ORIGEM                     |
|------------------|--------------------------------------|----------|--|--------------------|----------------|----------------------------|
| DESPESA          |                                      |          |  |                    |                |                            |
| MATERIAL         | DESCRICAO                            |          |  | QUANT.SOLICITADA   | VALOR UNITARIO | VALOR TOTAL                |
| 0000001040 2026  | 28/01/2026                           | 05.01.00 | DEPARTAMENTO DE EDUCACAO                             | ANGELICA L MASSARO |                | /                          |
| 00268 3.3.90.30. | 12 361 2001 2005                     | 03285    | EMEB ANTONIO CARLOS ROCHA                            |                    | 00009          | ALMOXARIFADO SECR.EDUCACAO |
|                  | TRANSFERENCIAS E CONVENIOS ESTADUAIS |          | EDUCACAO - FUNDEB - OUTROS                           |                    |                |                            |
| 1                | 011.00026.0319-01                    |          | TINTA LATEX PALHA (LATA 18 LITROS)                   | 4,---              | LTA            | 365,0000 1.460,00          |
| 2                | 011.00026.5556-01                    |          | TINTA ESMALTE A BASE DE AGUA--- CAMURCA--- GAL.3,2LT | 15,---             | GAL            | 165,0000 2.475,00          |
| 3                | 011.00038.6572-01                    |          | LIXA D'AGUA N 180                                    | 15,---             | PC             | 2,5000 37,50               |
| 4                | 011.00034.0001-01                    |          | GESO (KG)<br>EM PO.                                  | 5,---              | KG             | 3,5000 17,50               |
| 5                | 011.00042.5659-01                    |          | MASSA CORRIDA PVA                                    | 1,---              | LTA            | 35,0000 35,00              |
| 6                | 011.00026.1508-01                    |          | TINTA P/ PISO VERMELHO 3.6L                          | 2,---              | GAL            | 95,0000 190,00             |
| 7                | 011.00026.0851-01                    |          | TINTA AF JEANS--- GALAO                              | 2,---              | GAL            | 95,0000 190,00             |
| 8                | 011.00026.1502-01                    |          | TINTA CENOURA (GALAO)3600.                           | 2,---              | GAL            | 95,0000 190,00             |
| 9                | 011.00026.0853-01                    |          | TINTA AF VERDE AGUA--- GALAO                         | 2,---              | GAL            | 99,0000 198,00             |
| 10               | 011.00026.0854-01                    |          | TINTA AF CEU SERENO--- GALAO                         | 2,---              | GAL            | 99,0000 198,00             |
| 11               | 011.00026.8911-01                    |          | TINTA LATEX AMARELO CANARIO                          | 2,---              | PC             | 95,0000 190,00             |
| 12               | 011.00066.0047-01                    |          | TRINCHA 2 1/2"                                       | 5,---              | UN             | 13,0000 65,00              |
| 13               | 011.00080.0002-01                    |          | ROLO ANTI RESPINGO 23CM                              | 2,---              | UN             | 27,0000 54,00              |
| 14               | 012.00064.9872-01                    |          | SUPORTE ATLAS COM GAIOLA                             | 2,---              | PC             | 10,0000 20,00              |
| 15               | 063.00011.0081-01                    |          | FITA CREPE 45 MM X 50 M                              | 8,---              | ROL            | 19,0000 152,00             |

0001 Req.mostradas, com 0015 itens no total. SALDO DA DOTACAO R\$ 561.798,57 VALOR TOTAL ESTIMADO R\$ 5.472,00

ANGELICA LAINETTI  
MASSARO:22345847875

Assinado de forma digital por ANGELICA LAINETTI  
MASSARO:22345847875  
Dados: 2026.01.29 14:53:12 -03'00'

Requisitante

Responsavel

Ordenador

Obs.: O saldo da dotacao acima informado em 28/01/2026 as 14:52:36 h. sofrera alteracao de acordo com a(s) movimentacao(oes) efetuada(s) nesta despesa.

D. 2703



---

**Processo** : E - 2266 / 2026 **Data/Hora:** 27/01/2026 - 10:30:25  
**Assunto** : SEMEB - SOLICITAÇÕES DIVERSAS  
**Dep. Origem** : SEMEB - EMEB ANTONIO CARLOS ROCHA  
**Departamento** : SECRETARIA MUNICIPAL DE EDUCACAO - SEMEB  
**Endereço Ação** :  
**Requerente** : MARGARETH VIZONA CICCARELLI PRATA  
**Endereço** :  
**Telefone** : **Celular:**  
**C.N.P.J / C.P.F.** : **Inscr. / R.G:**  
**E-mail** : mprata@semeb.bebedouro.sp.gov.br  
**Operador** : MARGARETH VIZONA CICCARELLI PRATA  
**Histórico** : Segue solicitação de materiais de pintura.

---

Prefeitura Municipal de Bebedouro.  
Praça José Stamato Sobrinho, 45 Centro Bebedouro SP 14700000



**Raphael Leal Sanches**  
Arquiteto e Urbanista CAU A73241-9  
Gerente de Obras e Manutenção Escolar  
SEMEB



## EMEB "Antônio Carlos Rocha"

*Bebedouro, 26 de janeiro de 2026.*

**Ofício:** 005/2026

**Assunto:** Solicita materiais de pintura.

A Direção da EMEB "Antônio Carlos Rocha" vem através deste, solicitar aprovação do orçamento de tintas para a realização do serviço de pintura da UNIDADE 2. Tal solicitação justifica-se pela manutenção da pintura, pois está com muitas avarias e bastante suja. Além disso, o material utilizado na primeira pintura do prédio, é de péssima qualidade contribuindo assim para o rápido desgaste como podemos comprovar pelas imagens abaixo:

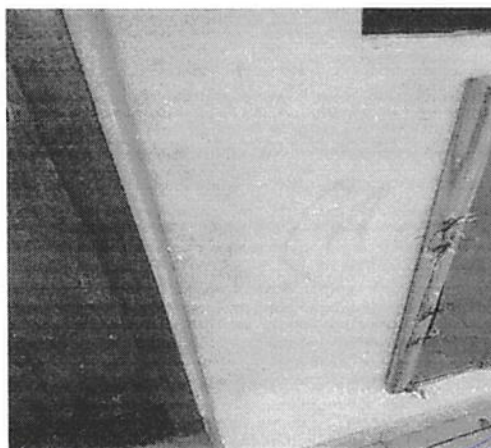
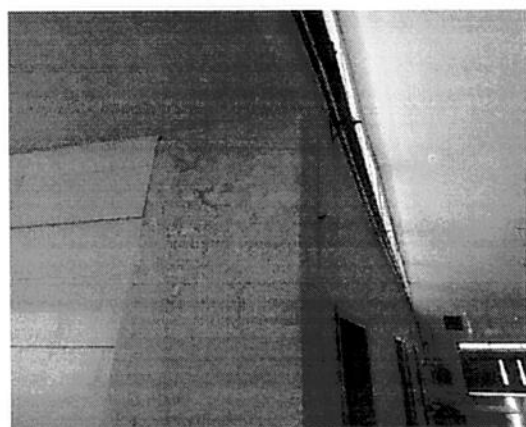
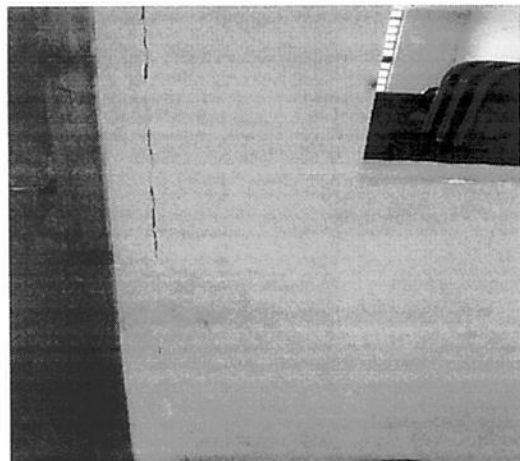



PREFEITURA DE  
**Bebedouro**  
CIDADE UNIDA E MODERNA

Secretaria  
Municipal de  
Educação

## EMEB "Antônio Carlos Rocha"

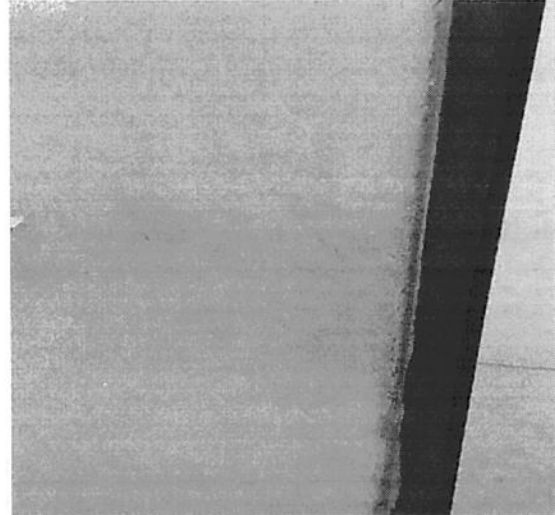

Informo que a mão-de-obra será para com verba adiantamento.

Sem mais para o momento, despedimo-nos agradecendo antecipadamente.

Qualquer dúvida estamos à disposição.

Margareth Vizoná C. Prata  
RG: 28.002.603-1  
Diretora de Escola

**Angélica Lainetti Massaro**  
RG 30.378.013-  
CPF 223.458.478-75  
Secretária Adjunta de Educação

A/C

Angélica Lainetti Massaro  
Secretária Municipal de Educação  
Bebedouro – SP

**Raphael Leal Sanches**  
Arquiteto e Urbanista CAU A73241-9  
Gerente de Obras e Manutenção Escolar  
SEMEB

RUA Prof.<sup>a</sup> Maria Cristina de Souza Lima de Campos Nº 547 – Res. Dr. Pedro Paschoal – BEBEDOURO/SP  
CEP 14.7709-182 ☎ 17-3342-7494  
[emeb.rochinha@semeb.bebedouro.sp.gov.br](mailto:emeb.rochinha@semeb.bebedouro.sp.gov.br)

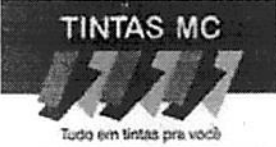

# ARTCOR BEBEDOURO TINTAS LTDA

CNPJ:32.279.088/0001-19

AVENIDA ALLAN KARDEC, 1420 | JARDIM PARAÍSO | BEBEDOURO | 14701466

Fone: (17)99150-1414 |

## ORÇAMENTO Nº 000000012976

1/1

Cliente: 00012668 - A.P.M DA EMEB ANTONIO CARLOS ROCHA  
 Fantasia: ROCHINHA  
 Endereço: RUA PROF. MARIA CRISTINA DE SOUZA LIMA CAMPOS  
 Município: BEBEDOURO  
 CNPJ/CPF: 31.671.772/0001-89  
 Cond.Pag: (01)030. . . . .  
 015 - CARTEIRA  
 Form.Pag.: 014 - CARTEIRA

Fone: (17) 3342-7274  
 Bairro: RESIDENCIAL DOUTOR PEDRO  
 C.E.P.: 14709-182  
 IE/RG:

| EF | EMP | CÓDIGO | DESCRIÇÃO / REFERÊNCIA  | LEG | UNID. | QUANTIDADE | VR. UNIT | VR. TOTAL |
|----|-----|--------|---|-----|-------|------------|----------|-----------|
| N  | 125 | 21137  | ADERE FITA CREPE AUTOMOTIVA VERDE 525 45MM X 50M                            | C   | UN    | 8,00       | 19,00    | 152,00    |
| N  | 125 | 04353  | ATLAS GARFO GAIOLA SR 23CM 400/23SR   | E   | UN    | 2,00       | 10,00    | 20,00     |
| N  | 125 | 04136  | ATLAS ROLO ANTI-GOTA 23CM 321/10  | F   | UN    | 2,00       | 27,00    | 54,00     |
| N  | 125 | 10581  | ATLAS TRINCHA 396/6 - 2 1/2' - CERDAS BRANCAS                               | G   | UN    | 5,00       | 13,00    | 65,00     |
| N  | 125 | 13934  | EUCATEX ACR STD FOSCO RENDIMENTO EXTRA AMARELO CANARIO 3,6L                 | A   | GL    | 2,00       | 95,00    | 190,00    |
| N  | 125 | 13942  | EUCATEX ACR STD FOSCO RENDIMENTO EXTRA BASE A 3,2L CEU SERENO SUVINIL A659  | A   | GL    | 2,00       | 99,00    | 198,00    |
| N  | 125 | 13942  | EUCATEX ACR STD FOSCO RENDIMENTO EXTRA BASE A 3,2L VERDE-AGUA SUVINIL RM029 | A   | GL    | 2,00       | 99,00    | 198,00    |
| N  | 125 | 13952  | EUCATEX ACR STD FOSCO RENDIMENTO EXTRA GENOURA 3,6L                         | A   | GL    | 2,00       | 95,00    | 190,00    |
| N  | 125 | 13966  | EUCATEX ACR STD FOSCO RENDIMENTO EXTRA JEANS 3,6L                           | A   | GL    | 2,00       | 95,00    | 190,00    |
| N  | 125 | 17666  | EUCATEX EXTRA PISO ACR PREM FOSCO VERMELHO SEGURANCA 3,6L                   | A   | GL    | 2,00       | 95,00    | 190,00    |
| N  | 125 | 04958  | EUCATEX MASSA CORRIDA PVA 5,8 KG BD   | B   | GL    | 1,00       | 35,00    | 35,00     |
| N  | 125 | 50017  | GESSO TINTAS MC 1KL   | B   | UN    | 5,00       | 3,50     | 17,50     |
| N  | 125 | 17587  | LIXA D AGUA T277 180 NORTON   | D   | PC    | 15,00      | 2,50     | 37,50     |
| N  | 125 | 08825  | SUVINIL ESMALTE BRIL COR E PROT B AGUA BASE B2 3,2L CAMURCA SUVINIL RM005   | A   | GL    | 15,00      | 165,00   | 2.475,00  |
| N  | 125 | 19660  | TMC ACR STD FOSCO RENDE SUPER BASE M1 16L PALHA SUVINIL RM010               | A   | LA    | 4,00       | 365,00   | 1.460,00  |

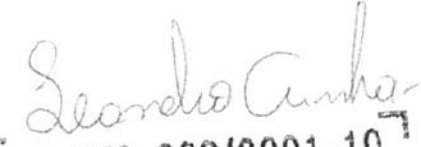
  
 32 279 088/0001-19  
 ARTCOR BEBEDOURO TINTAS LTDA  
 Avenida Allan Kardec, 1420  
 Jardim Paraíso - CEP 14701-400  
 BEBEDOURO - SP

TOTAL: 5.472,00

Vendedor: 020 - LEANDRO CUNHA      Volume: 0,00      Peso Bruto: 211,870      Total Produtos: 5.472,00  
 Região: -      Data Emissão: 24/01/2026      Hora: 09:43:04  
 NCM: A: 32091010 B: 32141020 C: 48114110 D: 68052000 E: 73269090 F: 96034010 G: 96034090  
 Mensagem:

Mens. Exp.:

gov.br  
 Documento assinado digitalmente  
 MARGARETH VIZINA DICARELLI PIATA  
 Data: 27/01/2026 15:44:28-0350  
 Verifique em <https://validar.lf.gov.br>

ORÇAMENTO VÁLIDO POR 7 DIAS APOS EMISSÃO

**MANTELLI & MANTELLI MATERIAIS DE CONSTRUÇÃO LTDA**VIRADOURO, 795 CENTRO  
VIRADOURO - SP - CEP: 14740000  
CNPJ: 10.246.146/0001-75  
financeiro@mantellitintas.com  
Fone: (17) 3392-1828

IE: 715079183112

**ORÇAMENTO Nº 000001000663**Cliente: A P M DA EMEB ANTONIO CARLOS ROCHA  
Fantasia: A  
Endereço: RUA PROF MARIA CRISTINA DE SOUZA LIMA CAMPOS 00  
Município: BEBEDOURO  
CNPJ/CPF: 31.671.772/0001-89Código: 00003670  
Fone: (17) 3342-7274  
Bairro: RESIDENCIAL DOUTOR PEDRO  
C.E.P.: 14709-182  
IE/RG:

Vendedor: 026 - EYSHILA CAROLINA MACEDO RC

Digitador:

Data Emissão: 26/01/2026 Hora: 14:37:53

| CÓDIGO | DESCRIÇÃO DO PRODUTO                 | UNID. | QUANT. | VR. UNIT | BASE ICMS | % ICMS | IPI  | VR. ST | VR. TOTAL |
|--------|--------------------------------------|-------|--------|----------|-----------|--------|------|--------|-----------|
| 10528  | ADERE FITA CREPE AUTOMOTIVA VERDE -  | UN    | 8,00   | 19,89    | 0,00      | 0,00   | 0,00 | 0,00   | 159,09    |
| 00423  | ATLAS GARFO ROLO C/ GAIOLA 23CM REF  | UN    | 2,00   | 10,61    | 0,00      | 0,00   | 0,00 | 0,00   | 21,22     |
| 00691  | ATLAS ROLO ANTI GOTA 23CM REF 321/10 | UN    | 2,00   | 27,53    | 0,00      | 0,00   | 0,00 | 0,00   | 55,07     |
| 02145  | NOVACOR RENDIMENTO EXTRA AMARELO     | GL    | 2,00   | 98,07    | 0,00      | 0,00   | 0,00 | 0,00   | 196,14    |
| 00367  | ATLAS TRINCHA 2.1/2 REF 396          | UN    | 5,00   | 13,27    | 0,00      | 0,00   | 0,00 | 0,00   | 66,35     |
| 01011  | NOVACOR ACRILICO FOSCO VERDE AGUA    | GL    | 2,00   | 102,03   | 0,00      | 0,00   | 0,00 | 0,00   | 204,06    |
| 11435  | NOVACOR RENDIMENTO EXTRA CENOURA3,6L | GL    | 2,00   | 98,07    | 0,00      | 0,00   | 0,00 | 0,00   | 196,14    |
| 02646  | NOVACOR RENDIMENTO EXTRA CEU SERENO  | GL    | 2,00   | 102,03   | 0,00      | 0,00   | 0,00 | 0,00   | 204,06    |
| 17091  | NOVACOR RENDIMENTO EXTRA JEANS 3,6L  | UN    | 2,00   | 98,07    | 0,00      | 0,00   | 0,00 | 0,00   | 196,14    |
| 16341  | EUCATEX EXTRA PISO FOSCO VERMELHO    | GL    | 2,00   | 98,07    | 0,00      | 0,00   | 0,00 | 0,00   | 196,14    |
| 02467  | EUCATEX MASSA CORRIDA PVA 3,6L/5,8KG | GL    | 1,00   | 39,90    | 0,00      | 0,00   | 0,00 | 0,00   | 39,90     |
| 01408  | JUNTALIDER GESSO RAPIDO 1 KG         | UN    | 5,00   | 5,12     | 0,00      | 0,00   | 0,00 | 0,00   | 25,58     |
| 00489  | NORTON LIXA D AGUA T277 P180         | UN    | 15,00  | 3,13     | 0,00      | 0,00   | 0,00 | 0,00   | 47,01     |
| 09028  | METALATEX ESMALTE ECO ALTO BRILHO    | GL    | 15,00  | 176,98   | 0,00      | 0,00   | 0,00 | 0,00   | 2.654,70  |
| 01005  | NOVACOR COBRE MAIS PALHA 15-PALHA LA | LA    | 4,00   | 368,04   | 0,00      | 0,00   | 0,00 | 0,00   | 1.472,16  |

Mantelli e Mantelli  
Materiais de Construção LTDA-EPP  
CNPJ 10.246.146/0001-75

Total de Icms: 0,00

TOTAL DO PEDIDO: 5.733,74

Total de Ipi: 0,00

FRETE: 0,00

Total de Subst.: 0,00

Desconto: -0,02

Tipo de Frete: Destinatário(FOB)

VALOR FINAL DE VENDA: R\$ 5.733,76

Data Previsão: 27/01/2026

Peso Bruto: 147,999

Volume: 69,00

Cond.Pag: 003 - CARTÃO DEBITO

End.Entrega: RUA PROF MARIA CRISTINA DE SOUZA LIMA CAMPOS 00 - Bairro: RESIDENCIAL DOUTOR PEDRO - BEBEDOURO - CEP: 14709-182

Transportadora: 99999 - O PROPRIO FONE: ( ) -

CEP: - CIDADE CONVERSAO -

Mensagem:

Mens. Exp.:

Documento assinado digitalmente

gov.br

MARGARETH VIZONA CICCARELLI PRATA

Data: 27/01/2026 16:43:35-0300

Verifique em <https://validar.iti.gov.br>Scanned with  
CamScanner



# Casa do Pintor

Tel: (17) 3344-0030  
Tel: (17) 98160-5700

CNPJ: 47.054.754/0001-98 I.E. 210.018.181.116  
Rua Dr. Brandão Veras, nº 786 - Centro - Bebedouro/SP - Cep. 14700-335

**Orçamento 040566**

**Emissão: 26/01/2026 2º VIA**

### Identificação

Nome: 21685 A.P.M DA EMEB ANTONIO CARLOS ROCHA  
Nome Fantasia:  
CNPJ / CPF: 31.671.772/0001-89 Inscr.Est.: R.G.:  
Endereço: RUA PROF MARIA CRISTINA DE SOUZA LIMA CA Nº: 0  
Bairro: RES DOUTOR PEDRO  
Cidade: BEBEDOURO Estado: SP  
Telefones: (17)33427-274 /((17)33427-274  
E-mail

Outros Dados:

Vendedor: LUIZ

### Composição do Orçamento

| Código | Cód.NCM / Descrição do Produto                         | Marca   | Und. | Qtde   | Unitário R\$ | Total R\$ |
|--------|--|---------|------|--------|--------------|-----------|
| 4909   | 48114110 ADERE FITA CREPE VERDE 45 X 50                | ADERE   | PC   | 8,000  | 19,50        | 156,00    |
| 717    | 96034010 ATLAS ROLO LA ANTI GOTA 23 CM 321/10          | ATLAS   | PC   | 2,000  | 28,00        | 56,00     |
| 753    | 73269090 ATLAS SUPORTE P/ ROLO 400 23 CM               | ATLAS   | PC   | 2,000  | 10,50        | 21,00     |
| 726    | 96034090 ATLAS TRINCHA 396 - 2.1/2"                    | ATLAS   | PC   | 5,000  | 14,00        | 70,00     |
| 1229   | 32091010 CORTEX LATEX ECON. AZUL CEU 3.6L              | FUTURA  | GL   | 2,000  | 99,50        | 199,00    |
| 1227   | 32091010 CORTEX LATEX ECON. VERDE PISCINA 3.6L         | FUTURA  | GL   | 2,000  | 99,50        | 199,00    |
| 1149   | 32091010 FUT STAND LATEX A F AMARE CANAR 3.6L          | FUTURA  | GL   | 2,000  | 96,00        | 192,00    |
| 1332   | 32141020 FUTURA MASSA CORRIDA 3.6L                     | FUTURA  | GL   | 1,000  | 41,50        | 41,50     |
| 438    | 25202090 JUNTALIDER GESSO 01 KG                        | LINHAL  | PT   | 5,000  | 4,00         | 20,00     |
| 528    | 68052000 NORTON LIXA D'AGUA 150                        | NORTON  | FL   | 15,000 | 2,75         | 41,25     |
| 3637   | 32091010 NOVACOR COBRE+ CENOURA 3.6L                   | NOVACOR | GL   | 2,000  | 105,00       | 210,00    |
| 1642   | 32091010 NOVACOR PISO LISO VERM SEGURANCA 3.6L         | NOVACOR | GL   | 2,000  | 127,00       | 254,00    |
| 5882   | 32091010 SUV ACRIL RENDE COBRE MUITO JEANS LAVADO 3,6L | SUVINIL | GL   | 2,000  | 139,00       | 278,00    |
| 4720   | 32091010 SUV ACRIL RENDE COBRE MUITO PALHA 18 LT       | SUVINIL | LT   | 4,000  | 429,00       | 1.716,00  |
| 5510   | 32081010 SUV ESM SINT BRIL COR&PROT CAMURÇA 3.6L       | SUVINIL | GL   | 15,000 | 189,00       | 2.835,00  |

Totais dos Produtos **6.288,75**

Totais dos Serviços **0,00**

Acréscimo **0,00**

Desconto **0,00**

Total líquido **6.288,75**

**\*\*\* Validade somente 10 Dias \*\*\***

Condições de Pagamento

### Detalhamento do Orçamento

47 054 754/0001-98

J.L.M. - COMERCIAL DE TINTAS  
LTDA. - EPP

Rua Dr. Brandão Veras, 786  
CENTRO - CEP 14700-335

BEBEDOURO - SP

Nicole Fontanesi

g-nb

|   |   |                                       |
|---|---|---------------------------------------|
| <br><b>REPÚBLICA FEDERATIVA DO BRASIL</b><br><b>CADASTRO NACIONAL DA PESSOA JURÍDICA</b> |   |                                       |
| NÚMERO DE INSCRIÇÃO<br><b>32.279.088/0001-19</b><br>MATRIZ  | <b>COMPROVANTE DE INSCRIÇÃO E DE SITUAÇÃO CADASTRAL</b> | DATA DE ABERTURA<br><b>18/12/2018</b> |
| NOME EMPRESARIAL<br><b>ARTCOR BEBEDOURO TINTAS LTDA.</b>  |   |                                       |
| TÍTULO DO ESTABELECIMENTO (NOME DE FANTASIA)<br><b>ARTCOR TINTAS</b>  | PORTE<br><b>EPP</b>                                     |                                       |
| CÓDIGO E DESCRIÇÃO DA ATIVIDADE ECONÔMICA PRINCIPAL<br><b>47.41-5-00 - Comércio varejista de tintas e materiais para pintura</b>  |   |                                       |
| CÓDIGO E DESCRIÇÃO DAS ATIVIDADES ECONÔMICAS SECUNDÁRIAS<br><b>47.44-0-99 - Comércio varejista de materiais de construção em geral</b>                                    |   |                                       |
| CÓDIGO E DESCRIÇÃO DA NATUREZA JURÍDICA<br><b>206-2 - Sociedade Empresária Limitada</b>   |   |                                       |
| LOGRADOURO<br><b>AV ALLAN KARDEC</b>  | NÚMERO<br><b>1420</b>                                   | COMPLEMENTO<br>*****                  |
| CEP<br><b>14.701-466</b>  | BAIRRO/DISTRITO<br><b>JARDIM PARAISO</b>                | MUNICÍPIO<br><b>BEBEDOURO</b>         |
| UF<br><b>SP</b>   |   |                                       |
| ENDEREÇO ELETRÔNICO<br><b>ARTCORBEBEDOURO@HOTMAIL.COM</b>   | TELEFONE<br><b>(17) 3345-8096/ (17) 9163-1642</b>       |                                       |
| ENTE FEDERATIVO RESPONSÁVEL (EFR)<br>*****  |   |                                       |
| SITUAÇÃO CADASTRAL<br><b>ATIVA</b>  | DATA DA SITUAÇÃO CADASTRAL<br><b>18/12/2018</b>         |                                       |
| MOTIVO DE SITUAÇÃO CADASTRAL  |   |                                       |
| SITUAÇÃO ESPECIAL<br>*****  | DATA DA SITUAÇÃO ESPECIAL<br>*****                      |                                       |

Aprovado pela Instrução Normativa RFB nº 2.119, de 06 de dezembro de 2022.

Emitido no dia 29/01/2026 às 14:41:53 (data e hora de Brasília).

Página: 1/1