

REV.	DESCRIÇÃO	MODIFICADO POR	DATA
00	INICIAL		18/11/25

Quadro de Áreas			
Piso de Origem	Cômodo	Área Medida	
Nível 0,00	01	ESTAR / COZINHA	19,10
	02	DORM. 01	8,40
	03	BANHO	4,44
	04	DORM. 02	8,40
	05	VARANDA	3,56
	06	LAVANDERIA	3,56
		TOTAL	47,46 m²

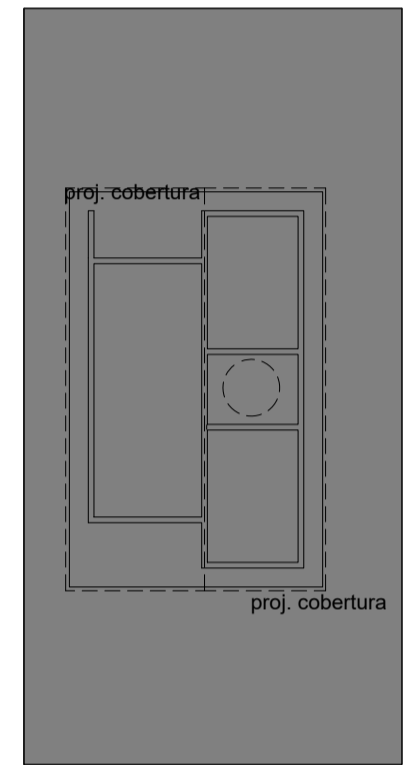

2 Implantação
Escala: 1:200

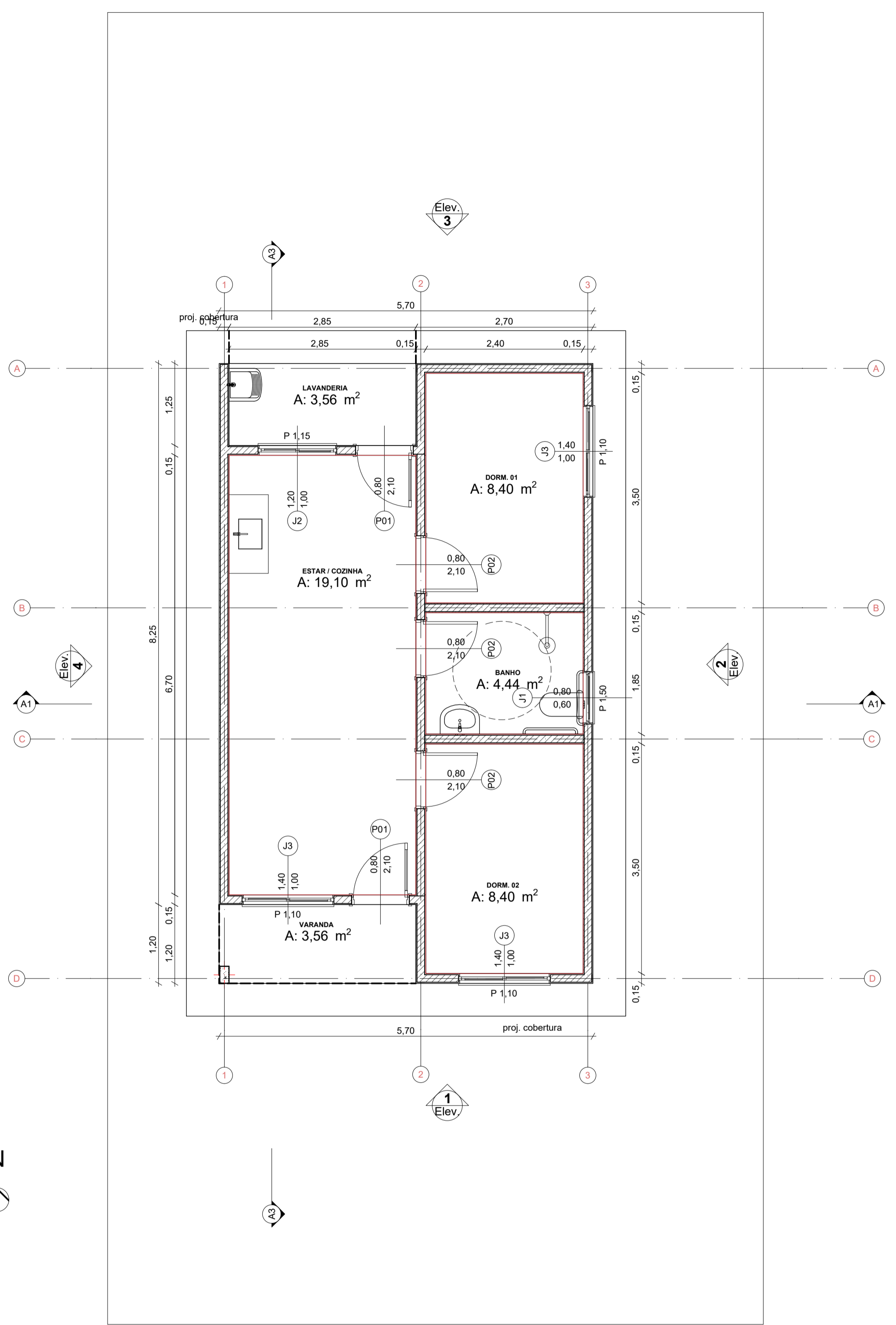

0 Planta Térreo
1:50

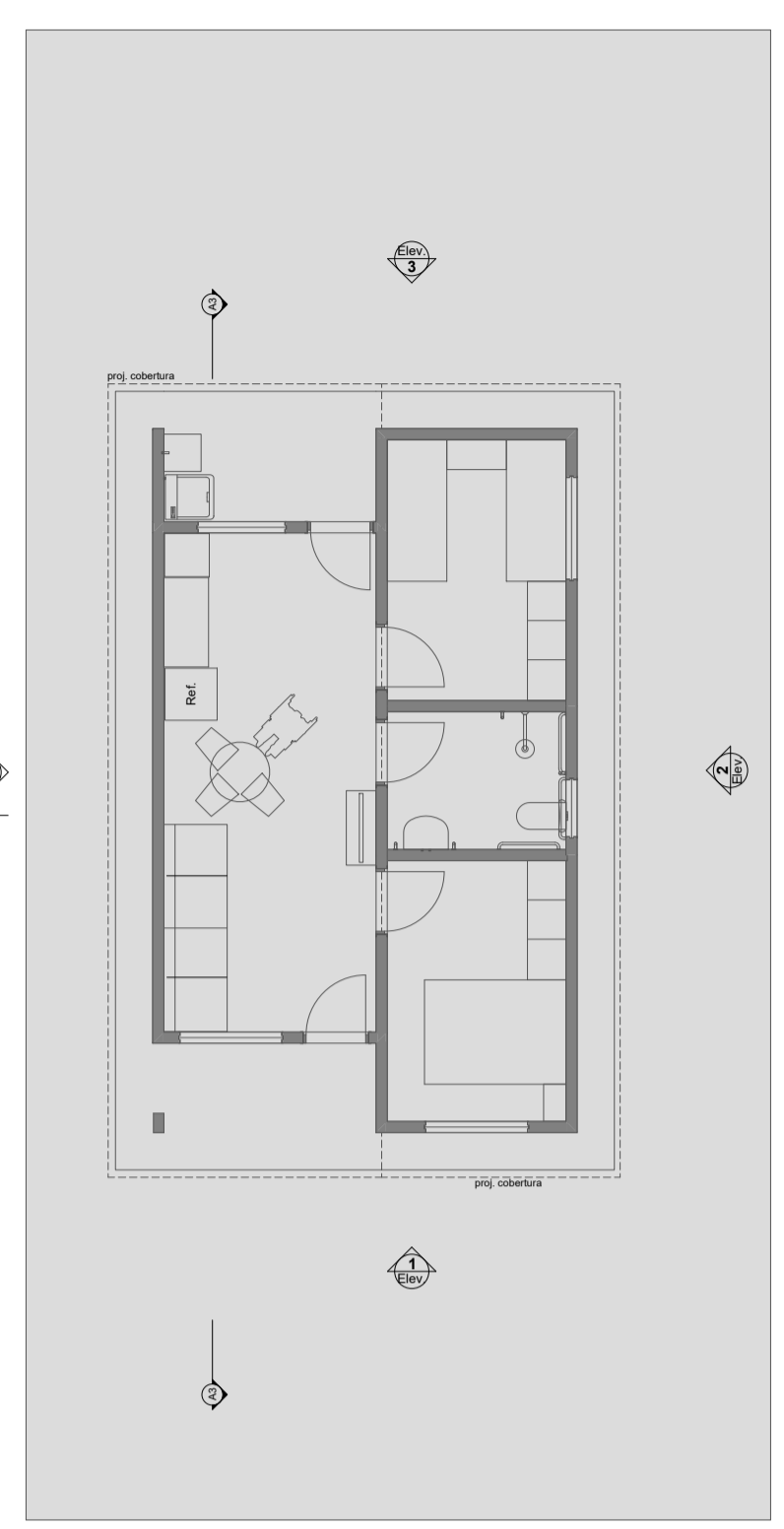

1 LAYOUT
1:100

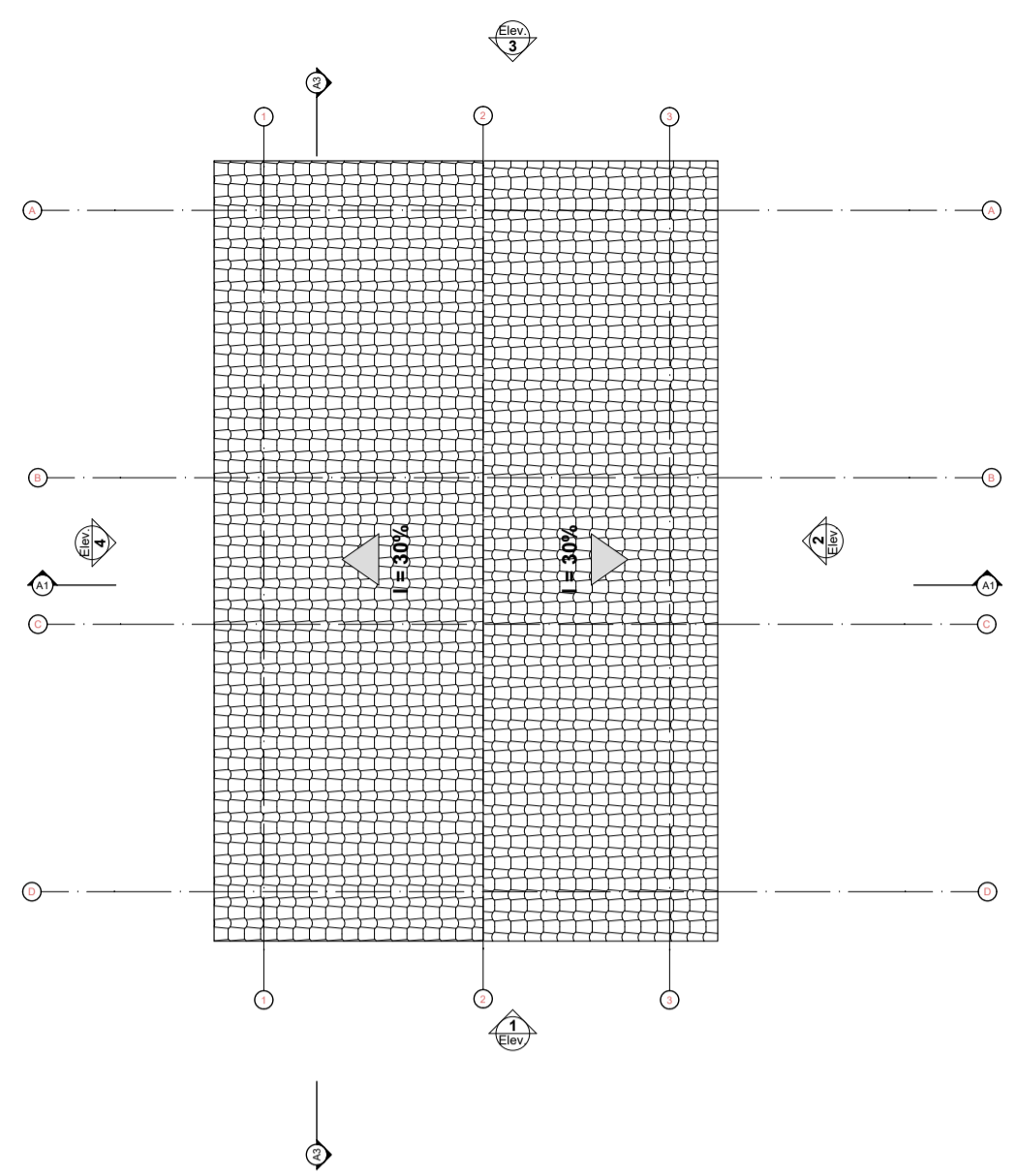

3 Planta Cobertura
Escala: 1:50

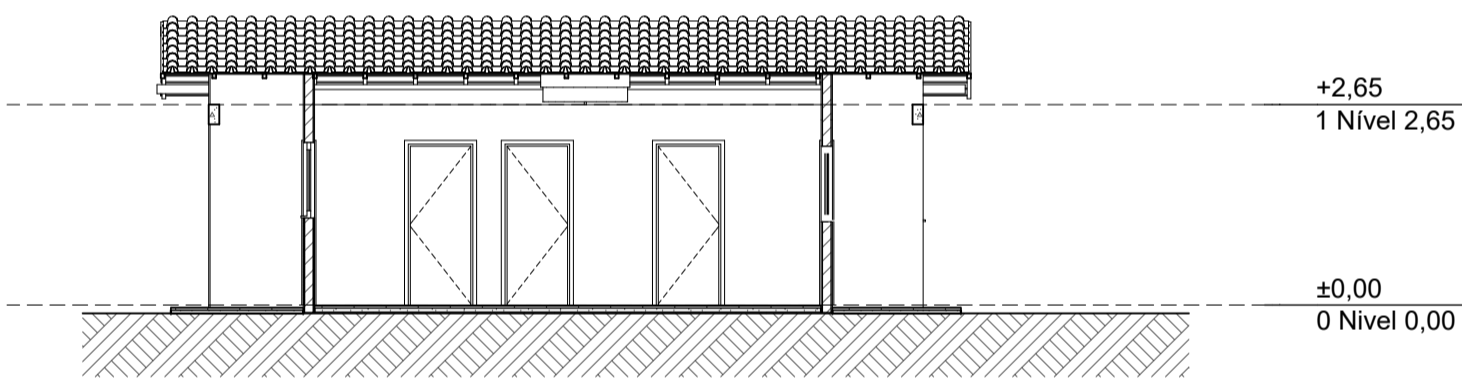

A3 Corte
1:100

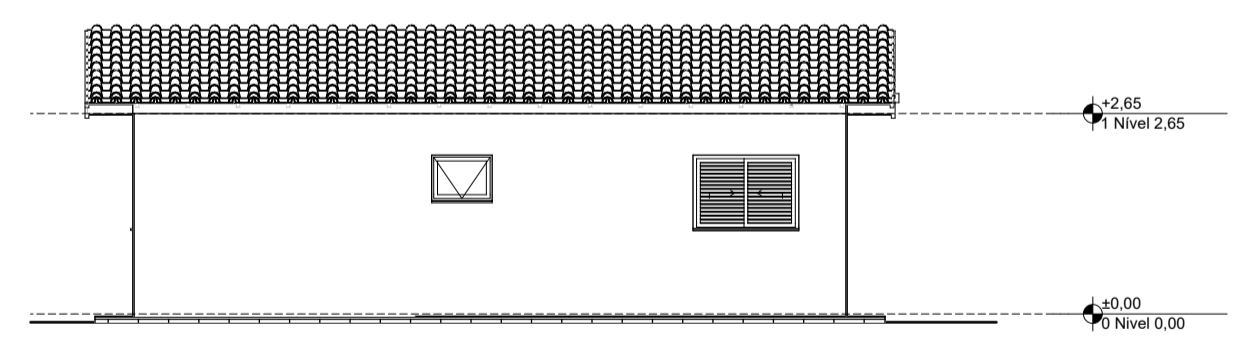

2 Lateral Direita
1:100

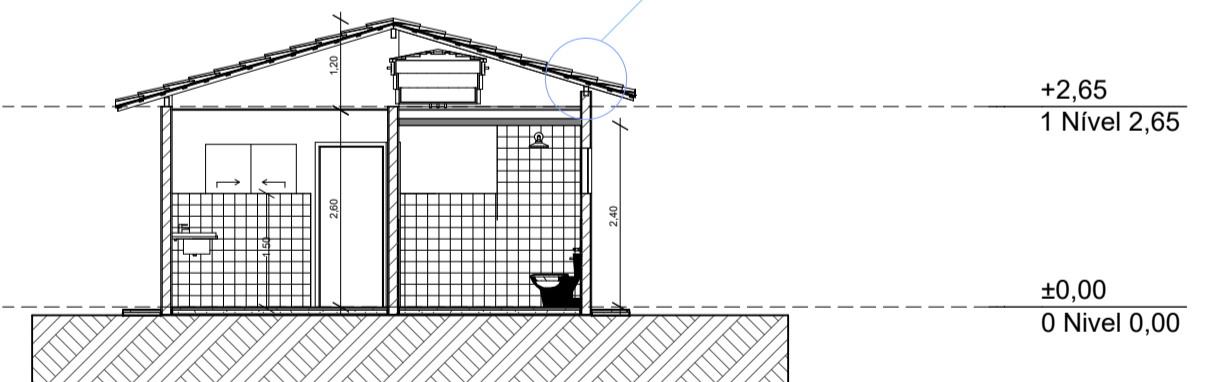

A1 Corte
1:100

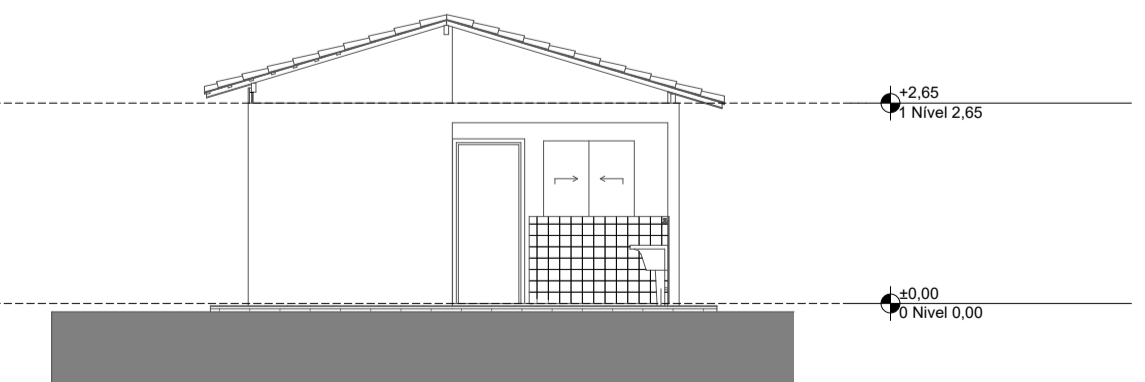

3 Elevação Posterior
1:100

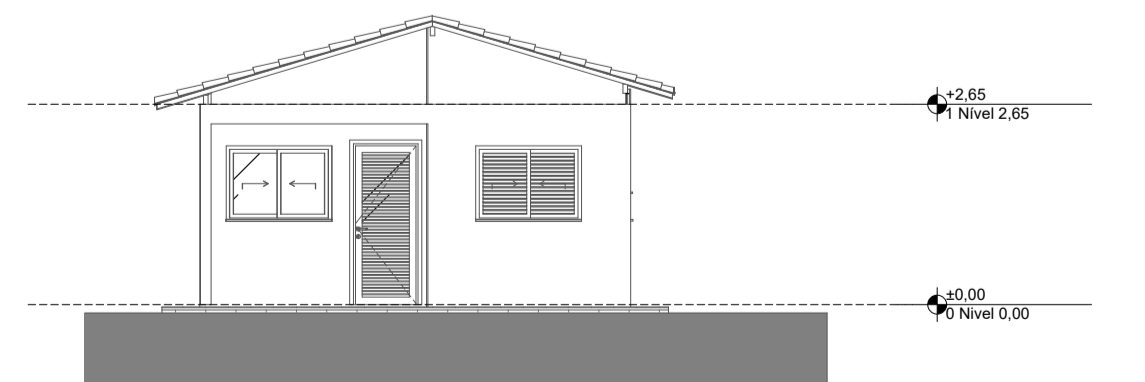

1 Elevação Frontal
1:100

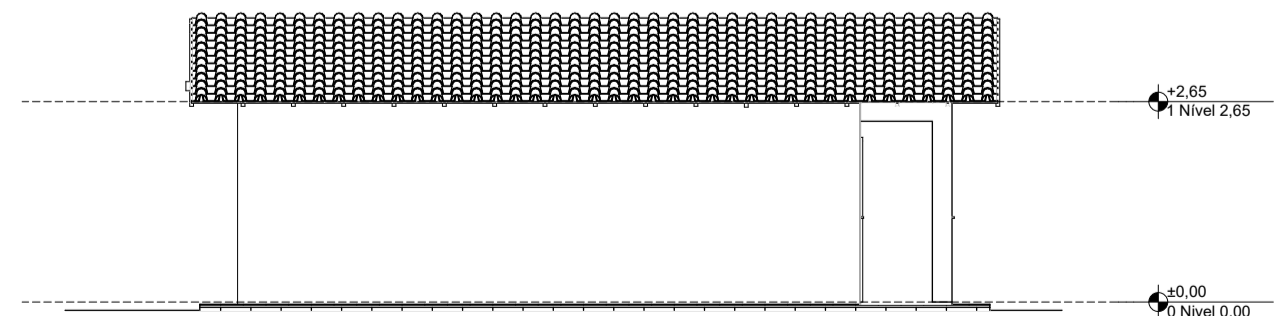

4 Lateral Esquerda
1:100

PROJETO ARQUITETÔNICO

PREFEITURA MUNICIPAL DE SANTA GERTRUDES
Av. São Cristóvão, 56 - Jardim Luciana
Fone (019) 3545-7034 - CEP 13513-170

CONSTRUÇÃO DE CASAS DO PROGRAMA MINHA CASA MINHA VIDA

LOCAL: JARDIM VENEZA
MUNICÍPIO DE SANTA GERTRUDES - SP
MATRÍCULA: 6.648 - 1ª R.I. DE RIO CLARO

1:1000 DATA: NOV/2025

FOLHA ÚNICA

SITUAÇÃO
SEM ESCALA

DECLARO QUE A APROVAÇÃO DESTA NÃO IMPLICA NO RECONHECIMENTO POR PARTE DA PREFEITURA MUNICIPAL DO DIREITO DE PROPRIEDADE DO TERRENO.

SOLICITANTE: PREFEITURA MUNICIPAL DE SANTA GERTRUDES
CNPJ: 45.732.377/0001-73

AUTOR DO PROJETO E RESPONSÁVEL TÉCNICO:
ROSA MARIA RODRIGUES
CREA 0600802469

ART: 2620252054971

ÁREAS
VIDE PROJETO